

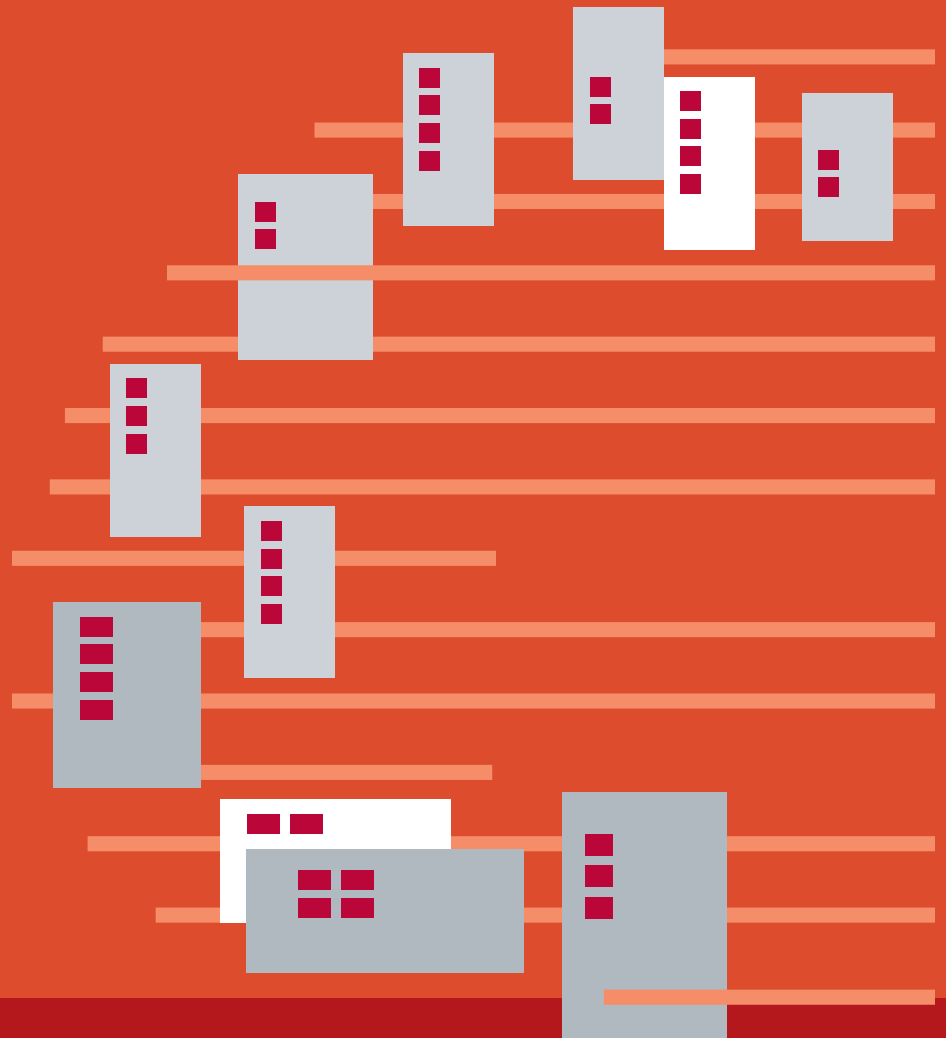

המוסד לביטוח לאומי  
מינהל המחקר והתכנון



# שכר והכנסה מעבודה לפי יישוב ומשתנים כלכליים שונים 2015

מרק רוזנברג

**סקרים תקופתיים 292**

אב התשע"ז, אוגוסט 2017





המוסד לביטוח לאומי  
מינהל המחקר והתכנון

# שכר והכנסה מעבודה לפי יישוב ומשתנים כלכליים שונים 2015

מרק רוזנברג

סקרים תקופתיים 292

ירושלים, אב התשע"ז, אוגוסט 2017

[www.btl.gov.il](http://www.btl.gov.il)



## פתח דבר

מינהל המחקר והתכנון מגיש לציבור פרסום נוסף המציג נתונים מקיפים על שכר והכנסות ועל התפלגויותיהם לפי יישובים ולפי משתנים דמוגרפיים וכלכליים שונים בשנת 2015. גם השנה אנו מציגים חלק מהמידע שבדוח זה באמצעות מפות, כדי להדגיש הבדלים בין אזורים גיאוגרפיים בארץ.

פרסום זה הוא המשך והרחבה לקודמיו, שהאחרון בהם הציג נתונים לשנת 2014 (סקר מס' 279), ובו נתונים על התפלגויות שכר והכנסה לפי יישוב ולפי משתנים כלכליים שונים של עובדים שכירים ועובדים עצמאיים המבוטחים במוסד לביטוח לאומי.

הנתונים שבפרסום זה מתקבלים לאחר הפגשתם של קבצים מנהליים שונים העומדים לרשות הביטוח הלאומי, כגון קובץ השכר, קובץ הגבייה מלא-שכירים, קובץ המעסיקים וקובצי הגמלאות. רוב העיבודים נעשו באמצעות קובץ הבריאות, המרכז באופן שוטף פרטים אישיים שונים על כל תושבי ישראל.

תודתי נתונה למרק רוזנברג על עבודתו המקצועית בריכוז הנתונים, סיכומם וניתוחם, על העיבודים לפי יישוב ועל עיבוד מדדי האי-שוויון והחלוקה לעשירונים. תודה גם לעובדי מחלקת יישומי הבריאות במינהל תקשוב מערכות מידע, שהכינו וערכו את העיבודים הממוכנים, למיה עורב-הטל על העריכה הלשונית, ולחיה רבין על עריכת הפרסום והבאתו לדפוס.

פרופ' דניאל גוטליב  
סמנכ"ל מחקר ותכנון



## ת ק צ י ר

סקר זה מציג נתונים על שכר והכנסה לפני מס, על תעסוקה ועל מעמד בעבודה לפי משתני דמוגרפיה וכלכלה שונים, לשנת 2015. הוא עוסק באוכלוסיות העובדים השכירים והעובדים העצמאיים המבוטחים במוסד לביטוח לאומי וכולל מידע על עשירונים ומדד האי-שוויון בהכנסות מעבודה לפי יישוב. נתוני השכר אינם מתוקנים לחלקיות המשרה.

בשנת 2015 היו רשומים בקובצי המוסד לביטוח לאומי כ-3.65 מיליון עובדים שכירים שונים שקיבלו שכר בעבור חודש אחד לפחות, כ-260 אלף עובדים עצמאיים וכ-49 אלף עובדים שהיו גם שכירים וגם עצמאים במהלך השנה.

להלן הממצאים העיקריים:

**השכר הממוצע לחודש עבודה של שכירים** היה ב-2015 10,418 ש"ח, עלייה נומינלית של כ-4.8% לעומת 2014. שכר הנשים לחודש עבודה (8,316 ש"ח) מהווה כ-67% מהשכר הממוצע של הגברים (12,400 ש"ח).

**השכר הממוצע לחודש בשנה של השכירים** היה 8,868 ש"ח – 85.1% מהשכר הממוצע לחודש עבודה, זאת משום שיש עובדים שכירים שאינם עובדים שנה שלמה.

נמצא שבין **הערים הגדולות** (שבהן יותר מ-200,000 תושבים), ירושלים נמצאת בתחתית הרשימה עם שכר ממוצע לחודש עבודה ששיעורו 82.1% מהשכר הממוצע במשק, ומעליה אשדוד – 89.7%. בחיפה, פתח תקוה, ראשון לציון ותל אביב לעומת זאת, השתכרו שכר הגבוה מהשכר הממוצע – 107.4%, 108.6%, 109.2% ו-120.4% בהתאמה.

**התפלגות שכר השכירים לפי צורת היישוב** מראה, כי השכר הממוצע לחודש עבודה ביישובים העירוניים היהודיים גבוה בכ-47.2% מהשכר הממוצע ביישובים העירוניים הלא יהודיים. השכר הממוצע לחודש עבודה הגבוה ביותר נמדד אצל שכירים המתגוררים בכפר אורנים (19,739 ש"ח) וסביון (19,609 ש"ח), והנמוך ביותר נמדד אצל תושבי מודיעין עילית (5,550 ש"ח) וג'סר אל-זרקא (5,820 ש"ח).

בסקר גם מפורטים נתונים על **ההכנסה הממוצעת של העצמאים**: ב-2015 היתה הכנסתם הממוצעת לחודש בשנה 10,053 ש"ח – ב-13.4% יותר מהשכר הממוצע המקביל לשכירים. **ההכנסה הגבוהה ביותר בקרב העצמאים** היתה בסביון (22,990 ש"ח) ובלהבים (18,956 ש"ח). ההכנסה הנמוכה ביותר נמצאה באום בטיך (3,537 ש"ח) ועמנואל (3,917 ש"ח).

**מדד ג'יני לאי-שוויון התחלקות ההכנסה** בקרב כלל השכירים הגיע ב-2015 ל-0.4727 – עלייה זעירה לעומת השנה הקודמת. בקרב העובדים העצמאיים המדד ירד מ-0.5022 ב-2014 ל-0.5005 ב-2015. כמו כן נמצא קשר חיובי בין רמת השכר הממוצע ביישוב לבין מדד ג'יני: ככל שרמת השכר ביישוב גבוהה יותר, מדד הג'יני עולה, כלומר האי-שוויון בהתחלקות השכר גדול יותר. ממצא זה נכון הן לשכירים והן לעצמאים.

הסקר עוסק גם ב**הכנסות של משפחות עובדים**: ב-2015 ההכנסה של משפחה מעבודה שכירה ועצמאית הסתכמה ב-19,959 ש"ח בממוצע לחודש בשנה. בין חמש הערים הגדולות, ההכנסה הגבוהה ביותר היתה בתל אביב (27,077 ש"ח), ולאחר מכן בראשון לציון (23,933 ש"ח) ובחיפה (23,860 ש"ח). בירושלים ההכנסה הממוצעת היתה נמוכה מהממוצע הארצי (12,790 ש"ח).

**מספר העובדים שעבדו בו-זמנית אצל יותר ממעסיק אחד** היה ב-2015 כ-265.4 אלף, שהם 8.6% מסך העובדים השכירים. אחוז הנשים העובדות ביותר ממקום עבודה אחד היה כ-10% לעומת 7.2% מהגברים.

**התפלגות ההכנסות לפי שנת עלייה** מאפשרת להשוות את הכנסתם של העולים החדשים לכלל האוכלוסייה העובדת. הנתונים מורים כי ככל ששהותו של העולה בארץ קצרה יותר, כך הכנסתו לחודש עבודה נמוכה יותר. לדוגמה, ב-2015 השכר הממוצע לחודש עבודה של עולה שהגיע ארצה בשנים 2010-1990 היה גבוה ב-44.9% משכרו של מי שעלה ארצה בשנים 2011-2015, אך נמוך ב-10% מהשכר הממוצע של כל השכירים במשק.

**חלוקת המשפחות (ללא יחידים) לפי רמת הכנסתן על-פי עשירונים ומספר ילדים** מעלה כי ההכנסה הממוצעת לחודש עבודה של שבעת העשירונים הראשונים קטנה מההכנסה הארצית הממוצעת. ההכנסה הממוצעת לחודש עבודה של המשפחות שבהן 4 ילדים או יותר, נמוכה בכ-18.3% מההכנסה הממוצעת של כל המשפחות.



# תוכן העניינים

1.....	הקדמה.....
3.....	מקורות הנתונים בדוח.....
4.....	שיטות העיבוד והחישוב.....
5.....	עיקרי הממצאים - שכירים.....
17.....	עיקרי הממצאים - עצמאים.....
23.....	ממצאים נוספים.....
29.....	הגדרות.....
33.....	לוחות.....

## לוחות, תרשימים ומפות בטקסט

6.....	לוח א': השכר הממוצע של שכירים לפי שיטות חישוב שונות, 2015
6.....	לוח ב': השכר הממוצע לחודש בשנה כאחוז מהשכר הממוצע לחודש עבודה, 2014-2015
7.....	לוח ג': השכר הממוצע ביישובים כפריים כאחוז מהשכר הממוצע ביישובים עירוניים, 2014-2015
14.....	לוח ד': משך העבודה של שכירים לפי צורת יישוב, 2015
15.....	לוח ה': משך העבודה של שכירים לפי מין, 2015
15.....	לוח ו': קבוצות שכר לפי ענפי כלכלה נבחרים, 2015
16.....	לוח ז': משך העבודה של שכירים בענפי כלכלה נבחרים, 2015
25.....	לוח ח': ריבוי משרות (נתונים נבחרים), 2015
26.....	לוח ט': קבוצת שכר או הכנסה לחודש עבודה לפי מעמד בעבודה, 2015
28.....	לוח י': ההכנסה הממוצעת לחודש בשנה של משפחות עובדים לפי מספר ילדים, 2015
5.....	תרשים א': שכירים לפי צורת יישוב, 2015
6.....	תרשים ב': מדד שכר ממוצע ריאלי לחודש עבודה, 2000-2015
7.....	תרשים ג': מדד שכר חציוני ריאלי לחודש עבודה, 2000-2015
11.....	תרשים ד': מדד ג'יני ושכר ממוצע לחודש עבודה לפי יישוב - שכירים, 2015
13.....	תרשים ה': התפלגות השכירים בשש הערים הגדולות לפי קבוצת שכר, 2015
17.....	תרשים ו': עצמאים לפי צורת יישוב, 2015
19.....	תרשים ז': מדד ג'יני והכנסה ממוצעת לחודש בשנה לפי יישוב - עצמאים, 2015
24.....	תרשים ח': סוגי מבטחים לפי צורת יישוב, 2015
26.....	תרשים ט': המועסקים בממוצע לחודש לפי מעמד בעבודה, 2015
27.....	תרשים י': שכר ממוצע לחודש עבודה של שכירים לפי קבוצת גיל, 2015
9.....	מפה 1: שכר ממוצע לחודש בשנה - שכירים, לפי נפה, 2015
10.....	מפה 2: מדד ג'יני - שכירים, לפי נפה, 2015
12.....	מפה 3: שכירים בעלי שכר של פחות משכר המינימום, לפי נפה, 2015
18.....	מפה 4: הכנסה ממוצעת לחודש בשנה - עצמאים, לפי נפה, 2015
20.....	מפה 5: מדד ג'יני - עצמאים, לפי נפה, 2015
21.....	מפה 6: עצמאים בעלי הכנסה של פחות משכר המינימום, לפי נפה, 2015



## הקדמה

בפרסום זה מוצגים נתונים לשנת 2015 על שכר והכנסה לפי יישוב ולפי משתני דמוגרפיה וכלכלה שונים של העובדים השכירים והעצמאיים המבוטחים במוסד לביטוח לאומי. על כל תושב ישראל שמלאו לו 18 להיות מבוטח בביטוח לאומי ובביטוח בריאות – עובדה המאפשרת רישום כמעט מלא בקבצים המנהליים של המוסד.

סקר זה מביא לידיעת הציבור, מעצבי המדיניות, משרדי הממשלה וחוקרים ניתוח של הנתונים הקשורים בהכנסות מעבודה של שכירים ועצמאים. נתונים אלה מעודכנים באופן שוטף ומשמשים את הביטוח הלאומי במשימות המוטלות עליו.

הנתונים בסקר מתבססים בעיקר על קובץ הבריאות שמנהל המוסד המשמש לחישובים לצורך חלוקת מקורות המימון של חוק ביטוח הבריאות בין קופות החולים השונות ולרישום תושבי ישראל בקופות. בקובץ זה מרוכזים באופן שוטף פרטים אישיים רבים על תושבי ישראל, המופקים ממקורות אלה: **מרשם התושבים של משרד הפנים** – פרטים אישיים כגון שנת לידה, מצב משפחתי ותאריכי העלייה והפטירה; **דוחות מעסיקים** – השכר ששולם לכל אחד מהעובדים (בסיכום שנתי) וחודשי העבודה שבעבורם שולם שכר זה; **קובצי המוסד** – נתונים על מקבלי גמלאות והתלויים בהם (כולל ילדים) ועל גבייה ממבוטחים לא שכירים (ראו הרחבה בפרק הבא, מקורות הנתונים בדוח).

### מקורות המידע על שוק העבודה בישראל

להלן הסבר קצר של מקורות המידע השונים על שוק העבודה בישראל, הכוללים נתונים על מועסקים, על שכר ועל הכנסות מעבודה, כדי להדגיש את ההבדלים בהגדרות ובשיטת עיבוד הנתונים בין הפרסומים של הגופים השונים.

- **שכר ממוצע למשרת שכיר:** השכר הממוצע למשרת שכיר מחושב ומתפרסם מדי חודש בידי הלשכה המרכזית לסטטיסטיקה ומתבסס בעיקר על מדגם מייצג של דוחות מעסיקים (טופס 102) המתקבלים במוסד לביטוח לאומי ועל מקורות מנהליים אחרים, כגון מינהל התשלומים של שירות התעסוקה ומערכת הביטחון. המדגם כולל כיום כ-16,500 מפעלים פעילים ומכסה כ-65% מסך משרות השכירים הישראלים. מספר המועסקים והשכר הממוצע מחושבים גם לפי ענפי כלכלה שונים. השכר הממוצע מחושב למשרת שכיר, לא לעובד, ואין הוא כולל חברי קיבוצים, אנשי צבא קבע ועוזרות בית, אך כולל תושבים זרים המועסקים בישראל.
- **סקר כוח אדם:** סקרי כוח אדם שוטפים נעשים בידי הלשכה המרכזית לסטטיסטיקה מ-1954, ומטרתם לבחון את מבנה כוח העבודה במשק, ענפי התעסוקה העיקריים והיקף התעסוקה והאבטלה. אוכלוסיית הסקר כוללת את האוכלוסייה הקבועה של מדינת ישראל בני 15 ויותר, את התושבים היהודים ביהודה ושומרון וגם עולים בכוח ותושבים קבועים השוהים בחו"ל בתקופה של פחות משנה. משנת 2012 סקר כוח אדם עבר ממתכונת של רבעון למתכונת חודשית. עם המעבר לסקר כוח אדם חודשי, השתנתה שיטת איסוף הנתונים והמדגם הורחב לכ-18 אלף דירות בשנה, ובין השאר נעשה מעבר ממאפייני כוח עבודה אזרחי למאפייני כוח עבודה כללי, כלומר הכללת המשרתים בצבא (פירוט השינויים בשנתון הלמ"ס לשנת 2015).

סקר כוח אדם מושפע מטעויות דגימה ומטעויות תשובה, כפי שקורה בכל סקר המתבסס על מדגם. טעויות אלה, בצירוף הבדלים בהגדרות המועסק, התושב והמבוטח, הן מקור להבדלים בין נתוני סקר כוח אדם לבין הנתונים המוצגים בפרסום זה.

- **סקר הוצאות משק הבית:** עד שנת 1996, הלשכה המרכזית לסטטיסטיקה נהגה לעשות פעם בכ-5 שנים סקר הוצאות הבודק את השינויים במרכיבי התקציב של משקי הבית העירוניים. המטרות העיקריות של הסקר הן קבלת מידע על רמת החיים, ההכנסות וההוצאות של משקי הבית בישראל ועדכון של סל המוצרים והשירותים לצורך חישוב מדד המחירים לצרכן.

מ-1997 נעשה סקר הוצאות משק הבית באופן שוטף אחת לשנה. משנת 2012, בעקבות מעבר סקר כוח אדם מסקר רבעוני לחודשי, בוטל סקר הכנסות של הלמ"ס ובמקומו הורחב סקר הוצאות משק הבית ב-3,000 משקי בית בקירוב, ובסך הכל כ-12 אלף דירות (משקי בית), וכל נתוני ההוצאה וההכנסה של משקי הבית נאספים מסקר הוצאות משק הבית בלבד. נוסף על הגדלת מדגם הסקר, נעשו שינויים באוכלוסיית הסקר, בשאלונים ובאומדנים (פירוט השינויים בשנתון הלמ"ס לשנת 2015).

הנתונים מתבססים על רישומי ההוצאות של משקי הבית במשך כמה שבועות. אף שתשומת הלב העיקרית מופנית לבדיקת סוגי ההוצאות, נאספים נתונים גם על ההכנסות ומקורותיהן (הכנסות של שכיר ועצמאי, קצבה וכו'). הגם שמדובר במדגם מקיף ומייצג, השוואה בין סוגי ההכנסות בסקר הוצאות משפחה לנתוני פרסום זה קשה ובעייתית, בעיקר בגלל ההבדלים בין סוגי האוכלוסיות ובסיסי המידע.

- **מודל המס של מינהל הכנסות המדינה:** משנת 1997, מינהל הכנסות המדינה שבמשרד האוצר מפרסם בדין וחשבון השנתי שלו עיבודים סטטיסטיים על התחלקות ההכנסות בישראל בקרב השכירים והעצמאים. נתוני המודל נלקחים מדוחות למס הכנסה, דיווחים של מעסיקים ומרשם האוכלוסין, והוא כולל כ-350 אלף תצפיות (פרטים). מטרת המודל לבדוק את ההשפעות של צעדים פסקליים ושל תמורות באוכלוסיית משלמי המיסים ובהכנסותיה על גביית המיסים הישירים ועל חלוקת ההכנסות במשק.

העדכון השנתי של המודל נעשה בשני שלבים: בשלב הראשון מקודם בסיס הנתונים מהשנה האחרונה שבה היו זמינים נתוני ההכנסות לשנת המס של המודל, ובשלב השני מועברת פונקציית המס ממונחים של שנת המס למונחי ינואר של השנה השוטפת כדי לקבל אומדנים להכנסה נטו. הממצאים ממודל המס מתייחסים אך ורק להכנסות החייבות במס בשנת המדגם (לשנת 2015, מודל המס התבסס על נתוני הכנסות לשנת 2012).

יש אם כן הבדלים ניכרים בין המקורות שצוינו לעיל לבין עצמם, וכמובן בינם לבין העיבודים המוצגים בפרסום זה, אך לדעתנו אין בהם כדי לפגוע במטרות העיקריות שהוצבו למחקר. כידוע, בקובצי הביטוח הלאומי חסרים פרטים חשובים על השכלה, משלח יד, דירוג מקצועי, ותק במפעל וחלקיות המשרה, אך אנו סבורים כי גם בהיעדרם עשוי פרסום זה לתרום להבנת מבנה הכלכלה והתעסוקה של תושבי מדינת ישראל.

# מקורות הנתונים בדוח<sup>1</sup>

## מספר השכירים, שכר ומספר חודשי העבודה

המוסד לביטוח לאומי מקבל מדי שנה מנציבות מס הכנסה את הדוחות השנתיים של כל המעסיקים בארץ (טופס 126), שבהם רשומים נתוני השכר ששולם במשך השנה ומספר חודשי העבודה. נוסף על כך מדווחים בנפרד השכר (בסיס הגבייה) של חברי הקיבוצים הנחשבים כשכירים על-פי חוק הביטוח הלאומי, והשכר של עובדים במשק בית ומקבלי פנסיה מוקדמת. נתוני השכר מכל המקורות מופגשים עם קובץ הבריאות, כך שבשנה מסוימת הם מבטאים את סך כל ההכנסה מעבודה שכירה, כפי שרשום ומדווח ברשויות המס.

בשנים האחרונות נעשו במערכת הממוחשבת שיפורים בקליטת הנתונים ממס הכנסה שאפשרו להרחיב את מערך המבטחים הכלולים בקובצי שכר של המוסד לביטוח לאומי, כגון אמנים, מרצים ופוקדים, שכירים בשנת שבתון ובעלי אישורים חריגים על שכר (על-פי הצהרת נוטריון, תלושי שכר וכו').

מאגר מידע זה מאפשר לחשב את השכר הממוצע בחודש עבודה, את המספר הממוצע של חודשי העבודה בשנה ועוד. יודגש, כי החישובים אינם כוללים תשלומים חריגים וחד-פעמיים שאינם נחשבים כשכר, כגון פיצויים או פדיון ימי מחלה.

## הכנסת העצמאים

ההכנסה הכוללת מועתקת מהתיק הממוחשב של העובד העצמאי המתנהל במחלקת הגבייה של סניפי המוסד. יש לזכור, כי ההכנסות הרשומות אינן סופיות תמיד, ובשנים שלאחר מכן מתקבלים ממס הכנסה הפרשי שומה רבים המתקנים את ההכנסה הזמנית.

## קובץ הבריאות

המוסד לביטוח לאומי הקים ומנהל קובץ של המבטחים בביטוח בריאות לצורך רישום חברותו של כל תושב בקופת חולים ולצורך החישובים לחלוקת כספי ביטוח בריאות לקופות החולים השונות. קובץ הבריאות מרכז באופן שוטף מידע על האוכלוסיות המבטחות בקופות החולים, הגיל, המין והמצב המשפחתי. מועתקים אליו גם נתוני השכר וההכנסה מעבודה מהמקורות הזמינים למוסד לאחר הפגשה והמידע הנקלט מאומת. לקובץ זה מועתקים הפרטים על מקום המגורים (לפי סמל יישוב), המשמשים בסיס לעיבודים סטטיסטיים לפי יישוב.

## ענף כלכלי

הענף הכלכלי מועתק מתיק המעסיק המתנהל בביטוח הלאומי במסגרת קובץ המעסיקים.

## שנת לידה, מצב משפחתי ותאריך עלייה

נתונים אלה מועתקים לקובצי הביטוח הלאומי על-פי הרישום המעודכן במרשם התושבים.

## מספר הילדים

נתונים אלה מועתקים לקובץ הבריאות על-פי הרישום בקובץ הילדים עד גיל 18 של המוסד לביטוח לאומי, שלפיו משולמות קצבאות הילדים.

<sup>1</sup> להגדרות המושגים השונים ראו להלן פרק הגדרות.

# שיטות העיבוד והחישוב

## האוכלוסייה הנחקרת

האוכלוסייה הנחקרת כוללת את כל הבוגרים המבוססים על-פי חוק הביטוח הלאומי ועל-פי חוק ביטוח בריאות ממלכתי. העיבודים בפרסום זה מבוססים על כל האוכלוסייה הנסקרת ולא על מדגם.

## מהימנות הנתונים

הנתונים מבוססים על דיווחי שכר והכנסה לשנת 2015 כפי שנקלטו בקובצי המוסד לביטוח לאומי עד מועד הכנת העיבודים (1 ביוני 2017), ועל כן הם מעודכנים לכ-95% מהשכירים במשק. הנתונים חשופים לטעויות מסוגים שונים, להלן כמה דוגמאות:

- טעויות זיהוי של העובד: ייתכן שדיווח על זיהוי העובד בידי מעסיקו הוא שגוי או לא מדויק.
- טעויות במרשם התושבים, כגון כתובת מגורים שגויה או שיבוש בשנת הלידה, במצב המשפחתי ובפרטים אישיים אחרים.
- נתונים חסרים: ייתכן שדיווח על חלק מהעובדים לא נקלט בקובצי המוסד עד מועד ביצוע העיבודים.
- נתוני שכר והכנסה חלקיים או שגויים.

## בדיקות לוגיות

כדי לצמצם ככל האפשר את מספר השגיאות, נעשו בדיקות לוגיות כדלקמן:

- הפרטים האישיים של העובד נבדקו מול הרישום במרשם התושבים.
- נעדרי שכר או הכנסה לא נכללו בעיבודים שבהם מחושבים ממוצעי שכר והכנסה.
- בני זוג הגרים ביישובים שונים שויכו ליישוב של הגבר.

## שכר ממוצע לחודש עבודה ולחודש בשנה

השכר הממוצע לעובד שכיר מחושב בשתי רמות:

- לחודש עבודה – תוצאת חלוקתם של סכומי שכר ששולמו לשכירים במספר חודשי העבודה שעבדו בשנת המס המדווחת (שנה קלנדרית ינואר-דצמבר).
  - לחודש בשנה – תוצאה המתקבלת מחלוקת סך כל השכר ששולם לשכירים במשך השנה ב-12 חודשי עבודה אפשריים של השנה.
- ההכנסה הממוצעת של עובד עצמאי מחושבת לחודש במשך השנה בלבד.

## שכר מינימום ושכר ממוצע

נתוני שכר המינימום והשכר הממוצע לשנת 2015:

שכר מינימום – 4,560 ש"ח לחודש עבודה (ינואר-מרץ 4,300 ואפריל-דצמבר 4,650), שכר ממוצע – 10,418 ש"ח לחודש עבודה.

## עיקרי הממצאים - שכירים

### כללי

בלוחות על שכר והכנסה לפי יישוב, מוינו כל העובדים - השכירים והעצמאים - שעבדו בכל חודשי השנה או בחלקה בלבד. מספר השכירים השונים שדווחו ל-2015 הגיע לכ-3.65 מיליון נפש. מדובר בשכירים שעבדו לפחות חודש אחד בשנה. הממוצע החודשי הגיע לכ-2.96 מיליון עובדים שכירים.

כ-79.9% מן השכירים התגוררו בתחומי היישובים העירוניים היהודיים, וכ-11.7% ביישובים העירוניים הלא יהודיים (תרשים א'). ביישובים הכפריים התגוררו כ-8.1% מכלל השכירים, רובם ביישובים היהודיים (מושבים וקיבוצים), ובמועצות האזוריות התגוררו כ-369 אלף, כ-60% בהם התגוררו במושבים וקיבוצים.

### תרשים א': שכירים לפי צורת יישוב (אחוזים), 2015

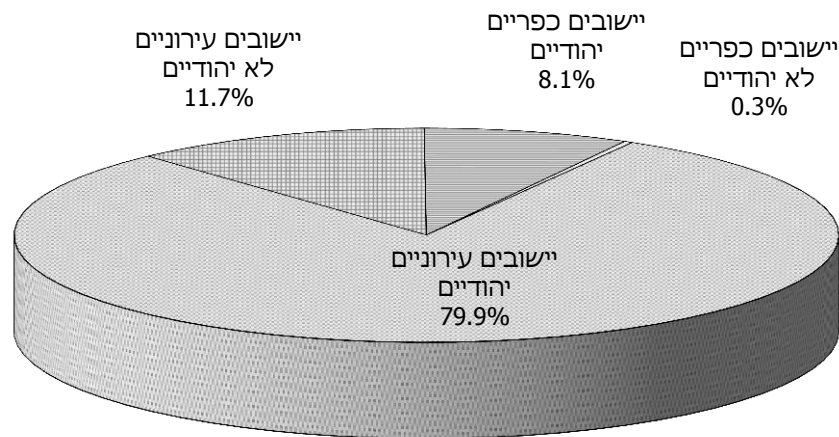

לוחות 1-7<sup>2</sup> מציגים את הנתונים על שכרם של השכירים בממוצע לחודש עבודה ובממוצע לחודש במשך השנה – בסך הכל ולפי מין. השכר הממוצע השנתי נמוך במידה ניכרת מהשכר הממוצע בחודש עבודה, משום שיש עובדים שכירים שאינם עובדים שנה שלמה (לוח א').

<sup>2</sup> הלוחות מופיעים בחלק האחרון של פרסום זה.

**לוח א': השכר הממוצע של שכירים לפי שיטות חישוב שונות, 2015**

יישובים כפריים	יישובים עירוניים	שכירים			שיטת החישוב
		נשים	גברים	סך הכל	
294	3,326	1,791	1,858	3,649	מספר השכירים השונים (אלפים)
12,047	10,298	8,316	12,400	10,418	שכר ממוצע לחודש עבודה (ש"ח)
10,441	8,758	7,002	10,666	8,868	שכר ממוצע לחודש בשנה (ש"ח)

השכר הממוצע לחודש בשנה ב-2015 היה כ-85.2% מהשכר הממוצע לחודש עבודה, עלייה קלה לעומת 2013 (לוח ב') והוא הגיע ל-9,939 ש"ח לעומת 9,708 ש"ח ב-2013 – גידול נומינלי של כ-2.4%. מאחר שמדד המחירים לצרכן עלה ב-2014 לעומת 2013 ב-0.4%, השכר הממוצע לחודש עבודה עלה ריאליית בכ-2%.

**לוח ב': השכר הממוצע לחודש בשנה כאחוז מהשכר הממוצע לחודש עבודה, 2015-2014**

שנה	סך הכל	גברים	נשים
2014	85.2	85.7	84.6
2015	85.1	86.0	84.2

**תרשים ב': מדד שכר ממוצע ריאלי לחודש עבודה, 2015-2000**

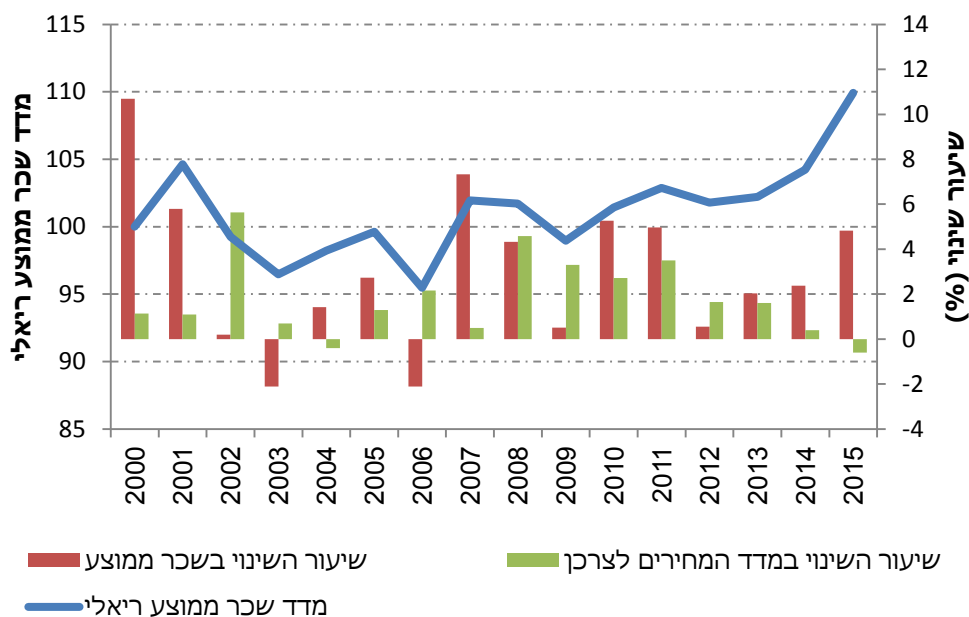



**תרשים ג': מדד שכר חציוני ריאלי לחודש עבודה, 2015-2000**

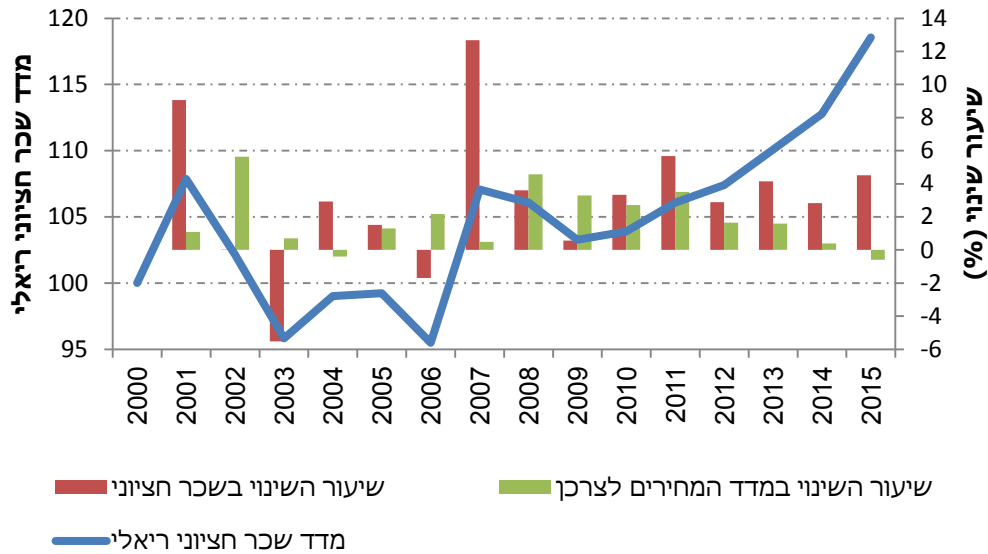

השכר הממוצע לחודש עבודה עלה ריאלי בין השנים 2000 ל-2015 בכ-9.9% (תרשים ב'). השכר החציוני הריאלי לחודש עבודה (תרשים ג') עלה בין השנים 2000 ל-2015 בכ-18.6% ואופיין בתנודות גבוהות יותר מהשכר הממוצע. (לוח 47). יש לזכור, כי חלק מן העובדים השכירים עובדים במשרה חלקית במהלך החודש. העיבודים על השכר הממוצע לחודש עבודה מתייחסים לכלל העובדים ללא קשר להיקף משרתם.

**השכר הממוצע לפי יישוב**

השכר הממוצע לפי יישוב מוצג בלוח 1 (לפי צורת יישוב) ובלוח 2 (לפי סדר א'-ב'). ב-2015, כמו ב-2014, השכר הממוצע ביישובים העירוניים היה נמוך יותר מאשר ביישובים הכפריים.

בשנתיים האחרונות הפער בין השכר הממוצע ביישובים הכפריים לבין השכר הממוצע ביישובים העירוניים הולך וגדל (לוח ג'). יש לציין שיישובים כפריים רבים הם קיבוצים ומושבים שיתופיים שהכנסת חבריהם מוערכת בידי הביטוח הלאומי לפי שיטת חישוב מיוחדת ולכן יש להתייחס בזירות לנתוני השכר הממוצע של היישובים הכפריים. ביישובים העירוניים הלא יהודיים השכר הממוצע לחודש עבודה נמוך בכ-31% מהשכר הממוצע ביישובים העירוניים היהודיים. פער זה היה יציב בשנתיים האחרונות.

**לוח ג': השכר הממוצע ביישובים כפריים כאחוז מהשכר הממוצע ביישובים עירוניים, 2015-2014**

שנה	לחודש עבודה	לחודש בשנה
2014	115.9	118.0
2015	117.0	119.2

היישובים כפר אורנים וסביון מוסיפים לעמוד בראש היישובים בעלי השכר הגבוה ביותר. כשמדובר בשש הערים הגדולות, השכר הממוצע הגבוה ביותר הוא בתל אביב. ביישובים ערביים קטנים השכר הממוצע נמוך מהממוצע הכלל ארצי – תופעה החוזרת מדי שנה בשנה. בג'סר א-זרקא למשל, השכר הממוצע לחודש עבודה הגיע ב-2015 ל-55.9% בלבד מהשכר הממוצע לחודש עבודה הכלל ארצי.

### **השכר הממוצע לפי מועצה אזורית**

הנתונים על המועצות האזוריות מציגים את רמת השכר של כל היישובים לפי המועצה האזורית (לוח 3). המועצה האזורית גדרות מובילה מבחינת גובה השכר הממוצע: ב-2015 השכר הממוצע לחדש עבודה בה היה 16,744 ש"ח, ב-40% יותר מן השכר הממוצע בכלל המועצות האזוריות (11,955 ש"ח), ואחריה המועצות האזוריות גן רוה (14,952 ש"ח) וברנר (14,912 ש"ח).

הנתונים על השכר הממוצע לפי מחוזות ונפות (לוח 4) מראים כי השכר הגבוה ביותר משולם לתושבי נפת פתח תקוה (12,523 ש"ח לחדש עבודה) ולתושבי נפת רמלה (12,006 ש"ח). השכר הנמוך ביותר משולם בנפת הגולן (8,205 ש"ח לחדש עבודה) והכינרת (8,683 ש"ח) (מפה 1).

### **מדד אי-שוויון (גי'ני)**

האי-שוויון בהתחלקות ההכנסות בקרב כלל השכירים לחדש עבודה במשק גדל מעט: מדד ג'יני לאי-שוויון ב-2015 היה 0.4727 לעומת 0.4716 ב-2014. תוצאות על פי יישוב (לוחות 1-3) מראות, כי יש הבדלים ניכרים בין הערים הגדולות: המדד בחיפה לדוגמה (0.4751) גבוה בכ-13.6% יותר מאשר באשדוד (0.4183). הבדלים ניכרים נמצאו גם בין הנפות: המדד הנמוך ביותר נרשם בנפת צפת (0.4133) והגבוה ביותר בנפת תל-אביב (0.4647) (מפה 2).

מפה 1: שכר ממוצע לחדש בשנה – שכירים, לפי נפה, 2015

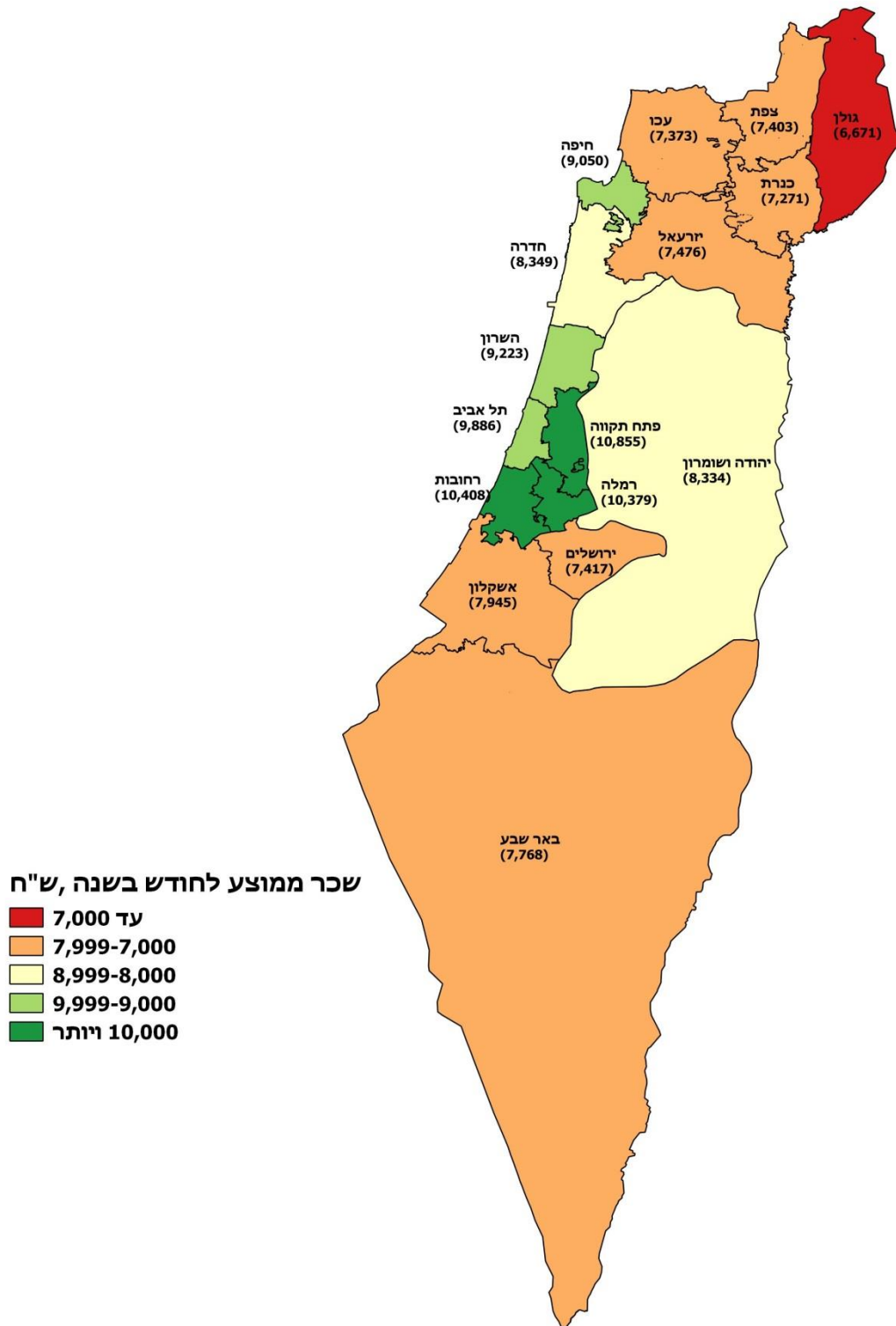

מפה 2: מדד ג'יני – שכירים, לפי נפה, 2015

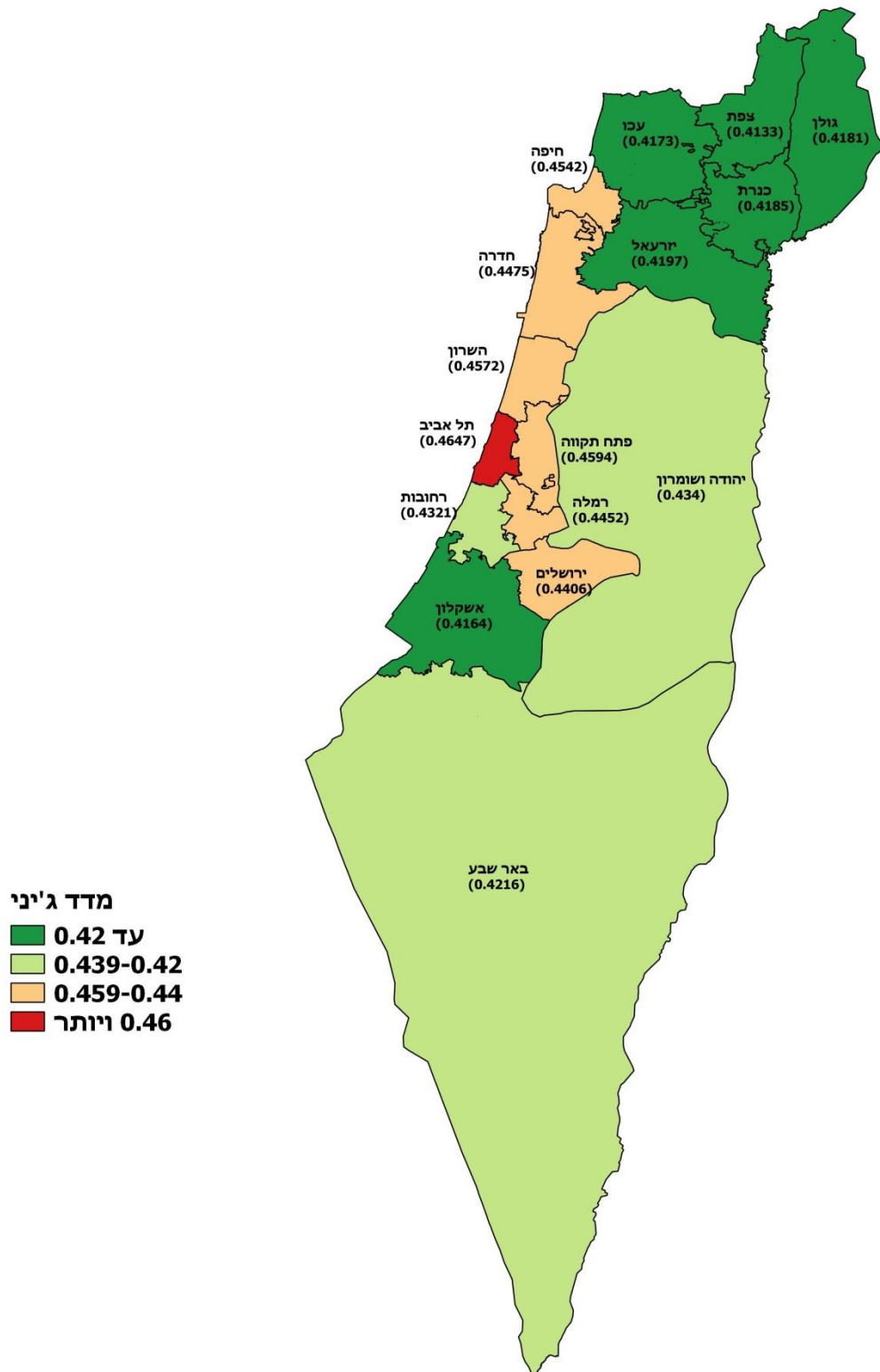

נמצא גם קשר חיובי בין שכר ממוצע גבוה לבין רמה גבוהה של אי-שוויון. כך למשל בסביון מדד ג'יני הוא 0.5722 והשכר הממוצע 19,609 ש"ח, לעומת ג'סר-א-זרקא שבה מדד ג'יני הוא 0.2727 והשכר הממוצע 5,820 ש"ח.

בתרשים ד' מוצג השכר הממוצע לחודש עבודה ומדד ג'יני של כל היישובים המופיעים בפרסום. אפשר לראות מגמה ברורה של עלייה ברמת האי-שוויון עם העלייה בשכר הממוצע ביישוב.

**תרשים ד': מדד ג'יני ושכר ממוצע לחודש עבודה לפי יישוב – שכירים, 2015**

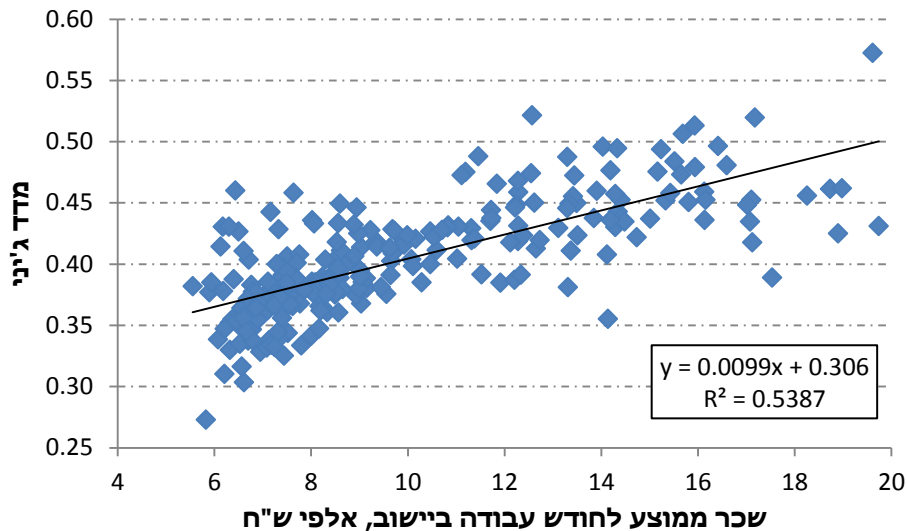

#### השכר הממוצע לפי מין

בשנת 2015 השכר הממוצע לחודש עבודה של נשים היה כ-67% מהשכר הממוצע של הגברים. השכר הממוצע לחודש בשנה היה נמוך אף יותר, 65.6%, בגלל מספר חודשי העבודה הקטן יותר של הנשים במשך השנה (לוחות 7-5).

פערי השכר הגבוהים ביותר נרשמו בכפרים הערבים. בכפר ג'ולס לדוגמה השכר הממוצע לחודש עבודה של הנשים היה 41.7% בלבד מזה של הגברים, לעומת 89.9% ביישוב תפרח.

#### שכירים ששכרם אינו גבוה משכר המינימום

שיעור העובדים השכירים ששכרם הממוצע לחודש בשנה אינו גבוה משכר המינימום (לוח 9), עלה מ-36.8% ב-2014 ל-37.5% ב-2015. ביישובים עירוניים יהודיים היה שיעורם של עובדים אלה ב-2015 36.2%, נמוך מהממוצע הארצי ביישובים עירוניים (38.1%), אך ביישובים עירוניים לא יהודיים היה שיעורם 50.8%. נתונים אלה מצביעים על פער ניכר במצב הכלכלי בין היישובים הלא יהודיים ליישובים היהודיים.

כשמדובר בשכר הממוצע לחודש עבודה (לוח 8), כ-30.8% מהעובדים השתכרו ב-2015 פחות משכר המינימום, לעומת 30% ב-2014. מהשוואה בין נפות עולים הבדלים ניכרים ביניהן: בנפת רחובות למשל, כ-30.7% מהשכירים משתכרים פחות משכר המינימום לעומת 48% מכלל השכירים בגולן (מפה 3).

מפה 3: שכירים בעלי שכר של פחות משכר המינימום (אחוזים), לפי נפה, 2015

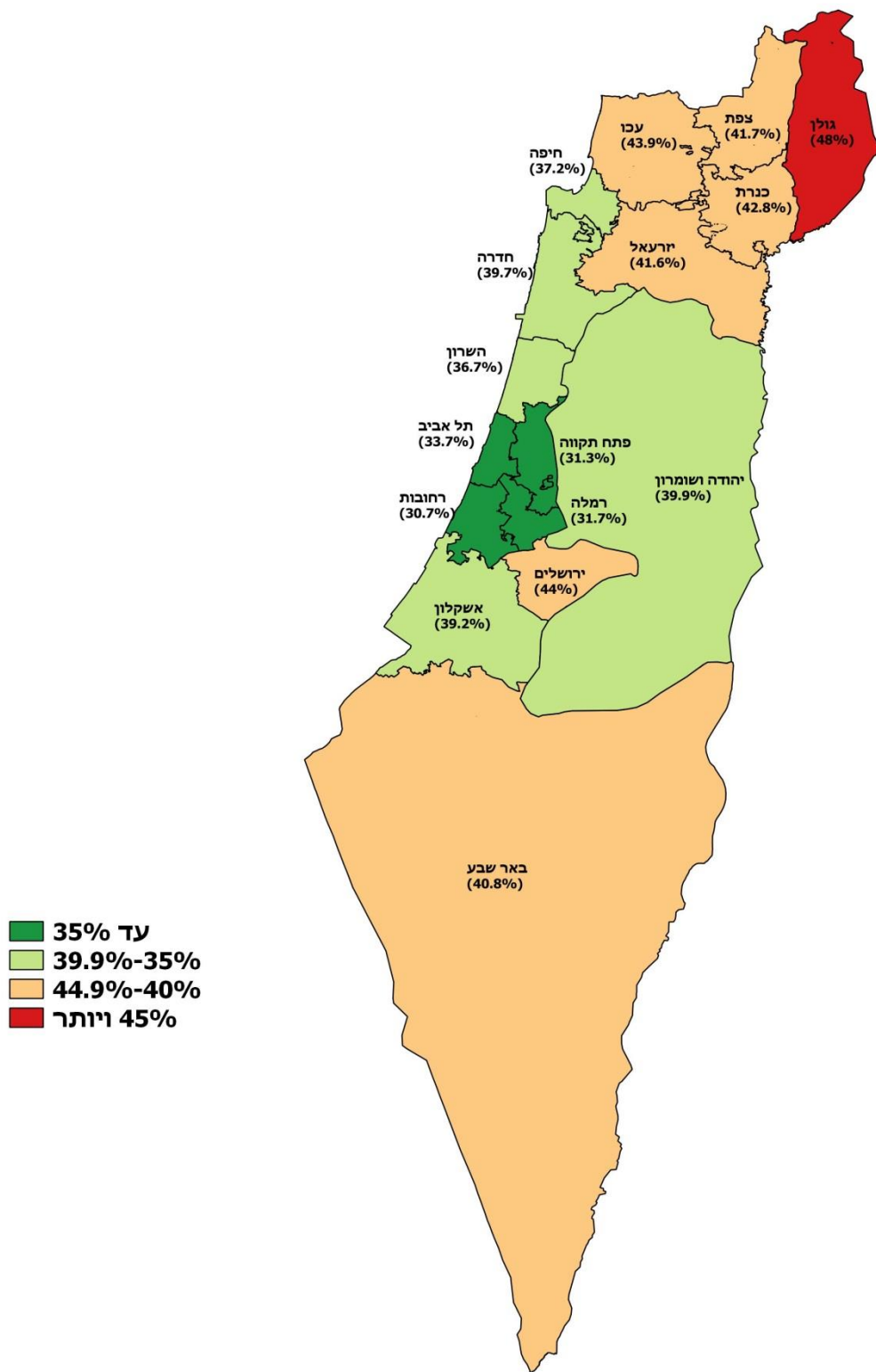

- עד 35%
- 39.9%-35%
- 44.9%-40%
- 45% ויותר

במוסד לביטוח לאומי אין נתונים על חלקיות משרה. ייתכן שהמשתכרים פחות משכר המינימום עובדים במשרה חלקית ועל כן שכרם נמוך משכר המינימום. רמת השכר הנמוכה אינה מעידה על עבירה של המעסיקים על חוקי העבודה.

### שכירים לפי קבוצת שכר

בלוחות 8-9 מוצגים נתונים על התפלגות העובדים השכירים בשנת 2015, לפי קבוצת שכר, בממוצע לחודש עבודה ובמשך השנה, ולפי צורת יישוב. כשמדובר בשכר הממוצע לחודש עבודה, 30.8% מהעובדים השתכרו פחות משכר מינימום ו-37.6% השתכרו פחות ממחצית השכר הממוצע. 10.2% מן העובדים השתכרו יותר מפי שניים מן השכר הממוצע.

### תרשים ה': התפלגות השכירים בשש הערים הגדולות לפי קבוצת שכר (אחוזים), 2015

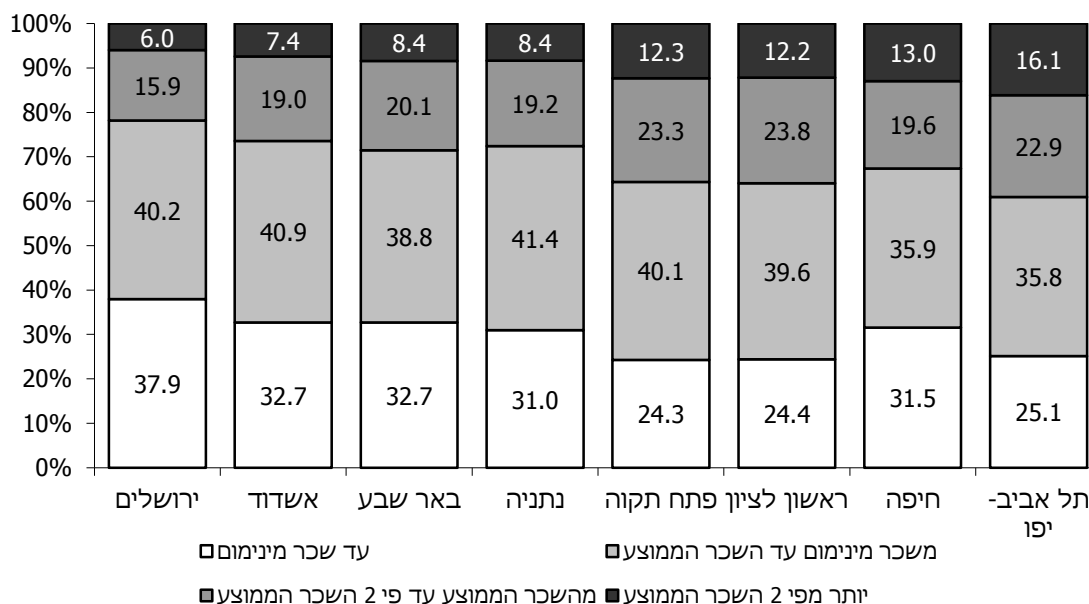

בין הערים הגדולות נמצאו הבדלים ניכרים: בתל אביב למשל, כ-16.1% מהשכירים משתכרים יותר מפי שניים מן השכר הממוצע, לעומת כ-7.4% בלבד באשדוד ו-6% בירושלים (תרשים ה'). ביישובים עירוניים לא יהודיים 2.6% בלבד מהעובדים השכירים משתכרים יותר מפי שניים מהשכר הממוצע לחודש עבודה, ושכרם של יותר מ-51.4% היה נמוך ממחצית השכר הממוצע לחודש עבודה.

### עולים<sup>3</sup>

הנתונים על השכר הממוצע של העולים השכירים לפי שנת עלייה ולפי יישוב מוצגים בלוח 10.

כצפוי, ככל שהעולה נמצא בארץ זמן רב יותר, כך שכרו לחודש עבודה גבוה יותר. לדוגמה, ב-2015 היה השכר הממוצע לחודש עבודה של מי שהגיעו ארצה בשנים 1990-2010 (9,507 ש"ח) גבוה ב-44.9% משכרם

<sup>3</sup> מי שעלו לארץ בשנים 1990-2015.

של מי שהגיעו בשנים 2015-2011 (6,563 ש"ח) (לוח 10). שכרם של מי שהגיעו בשנים 2015-1990 (9,373 ש"ח) היה כ-90% בלבד מהשכר הממוצע לחודש עבודה של כלל השכירים במשק (10,418 ש"ח).

התפלגות העולים השכירים בכל יישוב חושפת הבדלים ניכרים בין הערים הגדולות: השכר הממוצע לחודש עבודה של עולה בראשון לציון (10,168 ש"ח) היה גבוה בכ-12.9% מהשכר הממוצע לחודש עבודה של עולה בבאר-שבע, וב-2.7% משל עולה בתל אביב.

#### משך התעסוקה של השכירים – לפי צורת יישוב ולפי מין

כדי לאפשר בחינה יסודית של תשתית התעסוקה בכל יישוב, מוינו השכירים בכל יישוב לפי משך תקופת ההעסקה במהלך השנה הקלנדרית (לוחות 22-27).

בלוחות 22-25 מוצגים הנתונים על משך התעסוקה של שכירים לפי צורת יישוב, ובלוח ד' שלהלן לפי צורת יישוב עיקריות. ב-2015 מספר חודשי העבודה היה כ-10.2 בממוצע, בדומה ל-2014. שיעור השכירים שהיו מועסקים שנה שלמה (12 חודשים) ירד מ-66.4% ב-2014 ל-66.1% ב-2015. תקופת ההעסקה אינה אחידה בכל היישובים: ביישובים כפריים לדוגמה 70% מהשכירים עבדו שנה שלמה לעומת כ-56.9% בלבד ביישובים העירוניים הלא-יהודיים.

#### לוח ד': משך העבודה של שכירים לפי צורת יישוב (אחוזים), 2015

משך העבודה	סך הכל	הערים הגדולות (ללא ירושלים)*	יישובים עירוניים יהודיים (סך הכל)	יישובים עירוניים לא יהודיים (סך הכל)	יישובים כפריים יהודיים
<b>סך הכל</b>	<b>100.0</b>	<b>100.0</b>	<b>100.0</b>	<b>100.0</b>	<b>100.1</b>
2-1 חודשים	5.0	4.5	4.8	6.6	4.5
3-5 חודשים	7.3	6.7	7.0	9.9	6.6
6-8 חודשים	8.8	8.4	8.6	11.1	8.0
9-11 חודשים	12.7	12.1	12.4	15.5	11.0
12 חודשים	66.1	68.3	67.2	56.9	70.0
ממוצע	10.2	10.4	10.3	9.7	10.4

\* ערים שבהן מתגוררים 200,000-400,000 תושבים.

בחינת משך התעסוקה לפי מין (לוחות 26-27) מציגה תמונה מפורטת יותר על התנהגותם של העובדים השכירים, ומכאן גם על מידת היציבות הכלכלית ועל רמת החיים (לוח ה'). אפשר לראות, כי נשים מועסקות פרקי זמן קצרים במקצת מאלה של הגברים: לדוגמה, 69.1% מהגברים עבדו 12 חודשים בשנת 2015 לעומת 63.1% מהנשים. ברור, שניתוח מעמיק יותר מחייב נתונים על היקף המשרות (מידת החלקיות), על מספר ימי העבודה בחודש ועל מספר השכירים המועסקים בו-זמנית ביותר ממשרה אחת.



**לוח ה': משך העבודה של שכירים לפי מין (אחוזים), 2015**

משך העבודה	סך הכל	גברים	נשים
<b>סך הכל</b>	<b>100.0</b>	<b>100.0</b>	<b>100.0</b>
2-1 חודשים	5.0	4.9	5.0
5-3 חודשים	7.3	7.0	7.7
8-6 חודשים	8.8	8.0	9.7
11-9 חודשים	12.7	11.1	14.4
12 חודשים	66.1	69.1	63.1
ממוצע	10.2	10.3	10.1

**שכירים לפי ענף כלכלי ראשי ולפי קבוצת שכר**

בלוחות 37-38 מוינו העובדים השכירים שדווחו לשנת 2015 לפי הענף הכלכלי של מקום עבודתם, ובתוך ענפים אלו לפי קבוצת השכר, כדי לבחון את השוני או הדמיון בהכנסתם. הנתונים בלוחות אלה נוגעים לכל העובדים השכירים שעבדו בכל חודשי השנה או בחלק מהשנה בלבד (לעומת הלוחות 35-36 שבהם מוצג המספר הממוצע של עובדים בחודש). בלוחות מוצגות תוצאות העיבודים הנפרדים לפי קבוצות שכר ולפי חישובי שכר ממוצע שונים: ממוצע לחודש עבודה וממוצע לחודש בשנה. התפלגות העובדים השכירים בענפים נבחרים לפי קבוצות שכר בשנת 2015 מוצגת בלוח ו'.

**לוח ו': קבוצות שכר לפי ענפי כלכלה נבחרים (אחוזים), 2015**

קבוצת שכר	סך הכל	חקלאות	תעשייה	מסחר	שירותים פיננסיים	מינהל ציבורי
<b>שכר ממוצע לחודש בשנה</b>						
סך הכל	100	100	100	100	100	100
עד השכר הממוצע	71.6	86.1	58.3	78.9	50.9	50.9
עד 4 פעמים השכר הממוצע	27.0	13.6	38.7	20.1	45.4	48.1
יותר מ-4 פעמים השכר הממוצע	1.4	0.3	3.0	1.0	3.7	1.0
<b>שכר ממוצע לחודש עבודה</b>						
סך הכל	100	100	100	100	100	100
עד השכר הממוצע	70.0	85.5	56.4	77.6	47.9	49.0
עד 4 פעמים השכר הממוצע	28.5	14.2	40.3	21.3	48.2	49.8
יותר מ-4 פעמים השכר הממוצע	1.5	0.3	3.3	1.0	3.9	1.1

מן הלוח עולה, כי בעוד שבענף החקלאות שיעור המשתכרים עד השכר הממוצע לחודש בשנה הוא 86.1%, בענף השירותים הפיננסיים השיעור 50.9% בלבד. גם ברמות השכר הגבוהות הפערים גדולים: בחקלאות

שיעור המשתכרים יותר מ-4 פעמים השכר הממוצע לחדש בשנה הוא 0.3% בלבד לעומת 3.7% בשירותים הפיננסיים.

### משך התעסוקה לפי ענף כלכלי ראשי

לוחות 39-40 מציגים את משך עבודתם של השכירים ב-2015 לפי ענף. נתונים על ענפים נבחרים מוצגים בלוח ז' שלהלן, וממנו עולה כי התחלופה הגדולה ביותר של עובדים, שהתבטאה בשיעור גבוה של עובדים שעבדו תקופות קצרות ושיעור נמוך שעבדו שנה שלמה, היתה בענפי המסחר ובמידה מסוימת גם בחקלאות. במינהל הציבורי לעומת זאת 81.5% מן העובדים הועסקו שנה שלמה.

מטבע הדברים נמצא הבדל בין השכר הממוצע של מי שעבדו שנה שלמה למי שעבדו חודש-חודשיים (לוח 40) - שכרם הממוצע של העובדים שנה שלמה היה גבוה בכ-235% משל מי שעבדו 1-2 חודשים בלבד. מי שעבדו 9-11 חודשים בשנה השתכרו כ-50.1% בלבד משכרם של המועסקים שנה שלמה, עובדה המעידה על מסגרת שכר יציבה יותר, שממנה נהנים העובדים השכירים המועסקים שנה שלמה.

### לוח ז': משך העבודה של שכירים בענפי כלכלה נבחרים (אחוזים), 2015

מינהל ציבורי	שירותים פיננסיים	מסחר	תעשייה	חקלאות	סך הכל	משך העבודה
<b>100.0</b>	<b>100.0</b>	<b>100.0</b>	<b>100.0</b>	<b>100.0</b>	<b>100.0</b>	<b>סך הכל</b>
1.8	2.8	5.2	2.7	5.0	4.9	2-1 חודשים
3.5	4.0	8.2	4.3	7.5	7.3	3-5 חודשים
4.9	6.7	9.7	6.2	8.4	8.9	6-8 חודשים
8.3	10.0	13.4	9.3	10.7	12.7	9-11 חודשים
81.5	76.5	63.5	77.5	68.5	66.2	12 חודשים

## עיקרי הממצאים - עצמאים

### כללי

בלוחות 17-21 מוצגים נתונים על ההכנסה הממוצעת הכוללת של כ-260.9 אלף עובדים עצמאיים בשנת 2015 בהשוואה ל-2014.

כ-260.9 אלף עצמאים דיווחו על הכנסתם הסופית בגין שנת 2015, גידול של כ-2.1% לעומת 2014. מספר זה אינו כולל כ-49.7 אלף עובדים שהיו במהלך השנה גם שכירים וגם עצמאים. 76.5% מכלל העצמאים נמצאו ביישובים העירוניים היהודיים, עוד 12.8% מתגוררים ביישובים העירוניים הלא-יהודיים, והיתר - 10.7% ביישובים כפריים קטנים, בעיקר מושבים (תרשים ו').

### תרשים ו': עצמאים לפי צורת יישוב (אחוזים), 2015

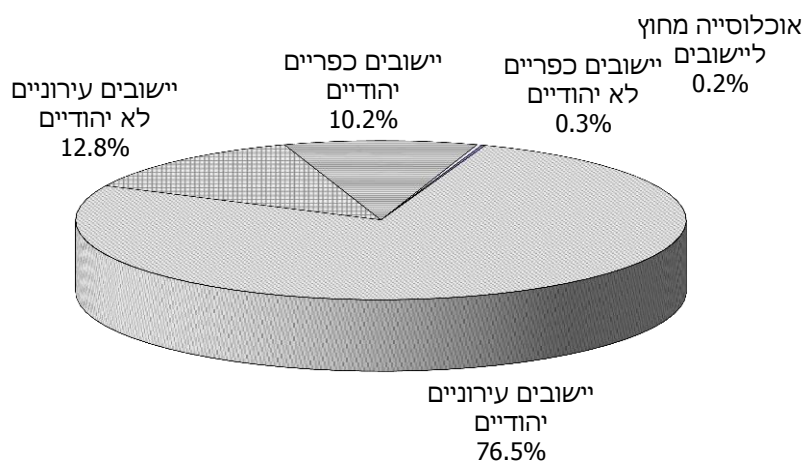

### הכנסה ממוצעת לפי יישוב

ההכנסה הממוצעת לחדש בשנה של העצמאים היתה ב-2015 10,053 ש"ח - גידול נומינלי של 5.1% וריאלי של 5.7% לעומת 2014. ביישובים העירוניים היהודיים ההכנסה עלתה ב-5.2% בין שתי השנים וביישובים העירוניים הלא יהודיים עלתה ב-5.4%.

ההכנסה הממוצעת הכוללת של העצמאים לעומת השכירים לחדש בשנה מוצגת להלן:

	2015	2014	
עצמאים	10,053 ש"ח	9,567 ש"ח	
שכירים	8,868 ש"ח	8,465 ש"ח	
ההכנסה הממוצעת של עצמאי כאחוז מהשכר הממוצע של שכיר	113.4%	113.0%	

הממצאים מראים שב-2015 הפער בין ההכנסה של העצמאים לבין השכר הממוצע של השכירים היה 13.4% - גידול של 0.4% לעומת 2014.

מפה 4: הכנסה ממוצעת לחודש בשנה – עצמאים, לפי נפה, 2015

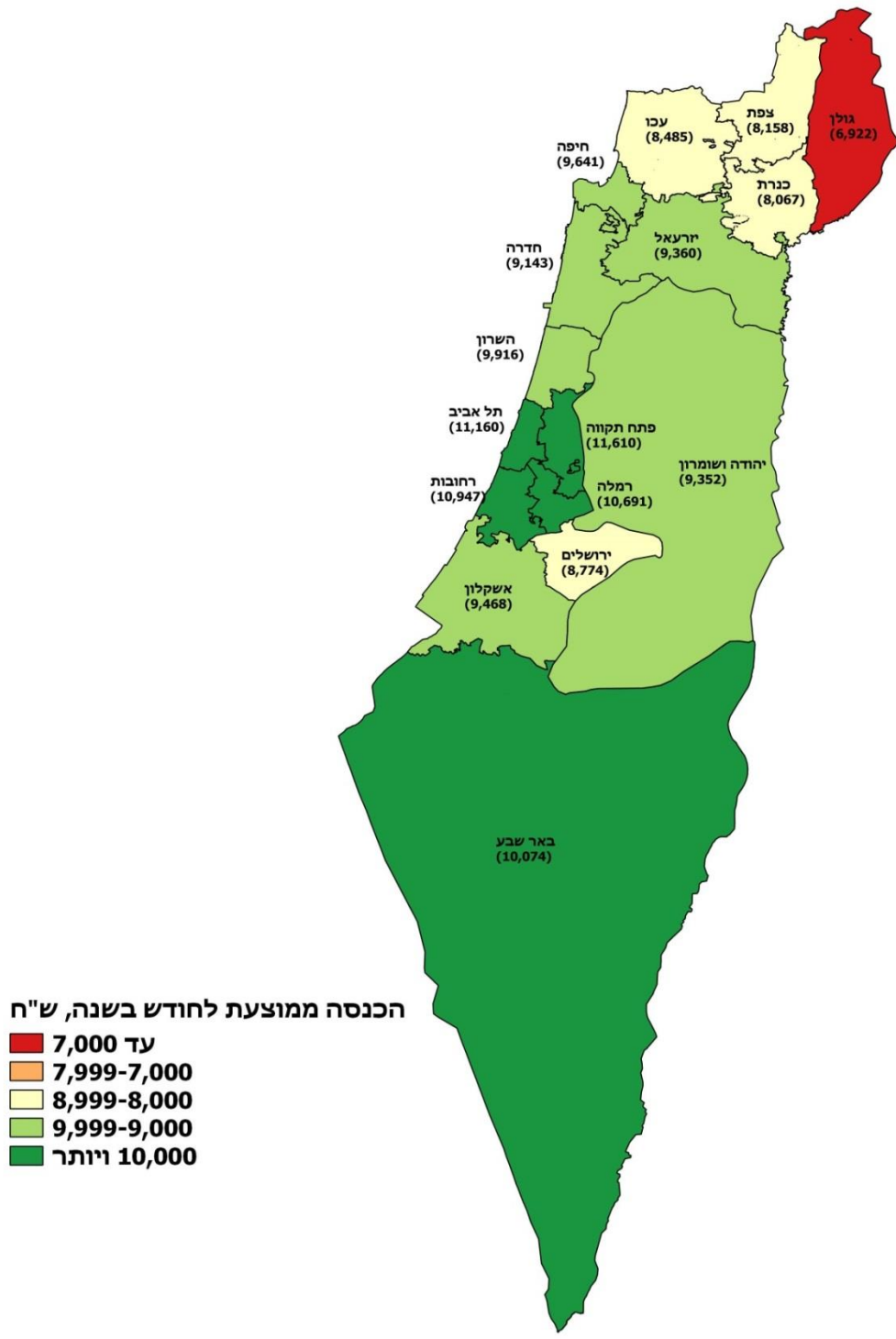

### מדד אי-שוויון (גי'ני)

בלוח 17 מוצג מדד ג'יני בקרב העובדים העצמאיים בכל יישוב: הממוצע הארצי ב-2015 היה 0.5005 לעומת 0.5022 ב-2014, כלומר האי-שוויון בין העצמאים הצטמצם במעט בשנים 2014-2015. ב-2015 מדד ג'יני בקרב העצמאים (0.5005) היה גדול בכ-5.9% לעומת מדד ג'יני בקרב שכירים (0.4727), ב-2013 היה הפער 7.1%.

בדומה לשכירים, נמצא קשר בין גובה ההכנסה הממוצעת לבין האי-שוויון גם בקרב עצמאים (תרשים ז'). כך לדוגמה, בערים הגדולות (חוץ מירושלים), שבהן 200-400 אלף תושבים, המתאפיינות בהכנסה גבוהה מהממוצע הארצי (10,721 ש"ח), מדד ג'יני גבוה למדי - 0.5089. לעומת זאת ביישובים העירוניים הלא-יהודיים, המתאפיינים בהכנסה נמוכה מהממוצע הארצי (7,922 ש"ח), מדד ג'יני הוא 0.4512 בלבד.

### תרשים ז': מדד ג'יני והכנסה ממוצעת לחודש בשנה לפי יישוב – עצמאים, 2015

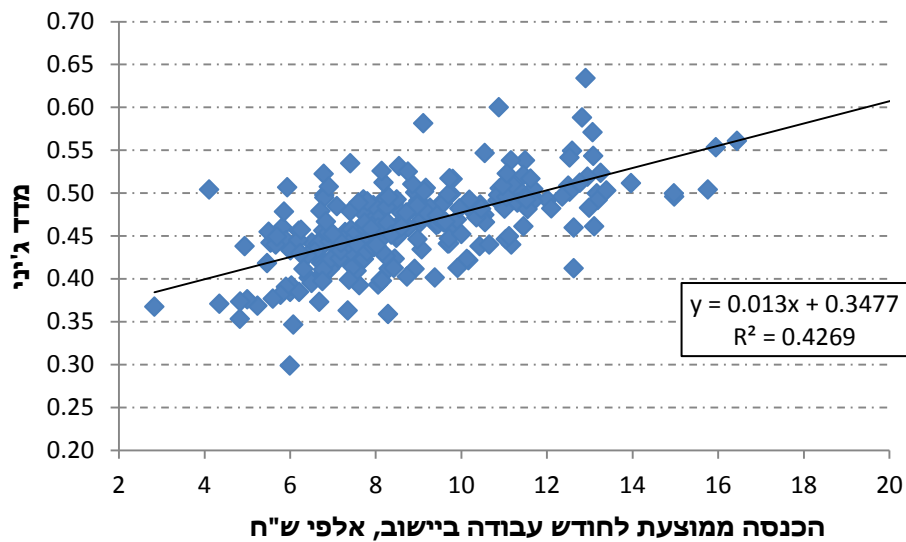

מפה 5: מדד ג'יני – עצמאים, לפי נפה, 2015

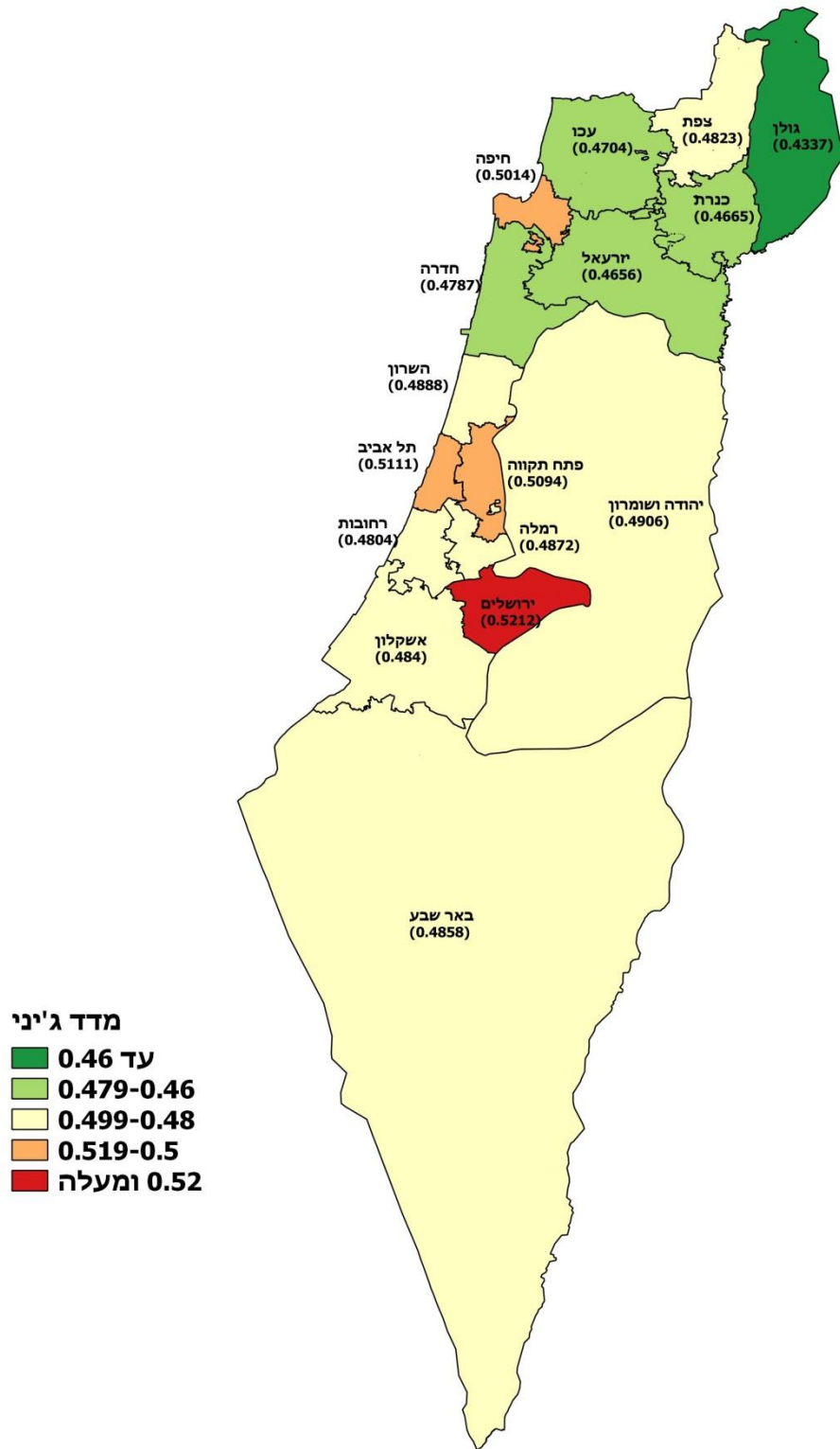

מפה 6: עצמאים בעלי הכנסה של פחות משכר המינימום (אחוזים), לפי נפה, 2015

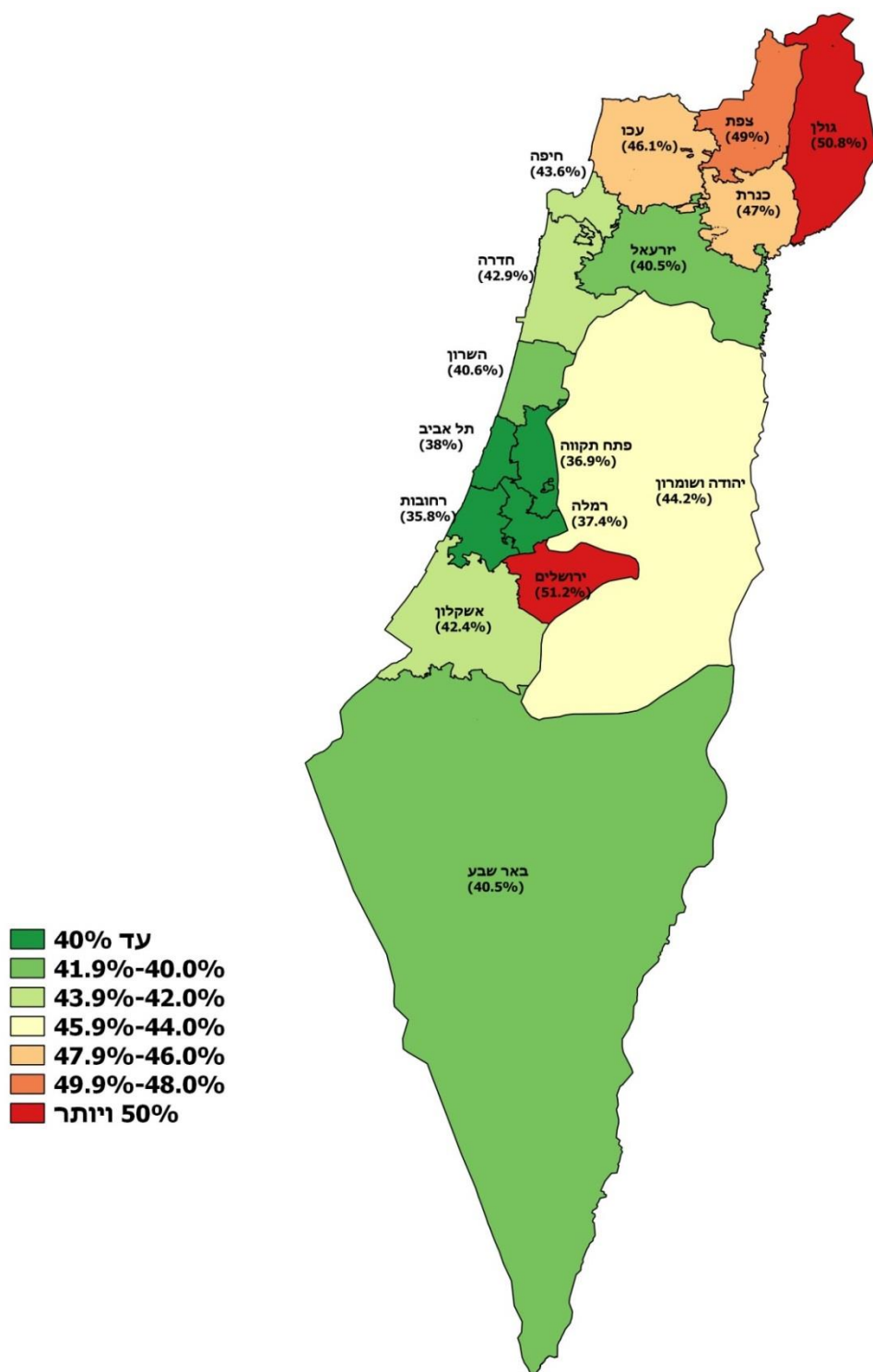

### **עצמאים לפי קבוצת הכנסה**

לוח 21 מציג נתונים על התפלגות העובדים העצמאיים בשנת 2015 לפי קבוצת הכנסה (ההכנסה הכוללת הממוצעת לחודש בשנה) ולפי צורת יישוב. על-פי הנתונים, ההכנסה הממוצעת של 35.3% מהעצמאים אינה גבוהה משכר המינימום ושל 41.3% מהם אינה גבוהה ממחצית השכר הממוצע. הכנסתם של 10.6% מהעצמאים היתה גבוהה יותר מפי שניים מן השכר הממוצע, ו-4.7% מהעצמאים השתכרו יותר מפי שלושה מן השכר הממוצע.

הממצאים מלמדים על הבדלים ניכרים בין הערים הגדולות. בירושלים לדוגמה 46.9% מהעצמאים משתכרים לא יותר משכר המינימום לעומת 29.2% בראשון לציון, 31.9% בפתח תקוה ו-32.2% בתל אביב. 13.8% מן העצמאים בתל אביב משתכרים יותר מפי שניים מן השכר הממוצע לעומת 8% בלבד באשדוד וירושלים.



## ממצאים נוספים

### הכנסה ממוצעת של משפחת עובדים

בלוחות 11-16 מוצגים נתוני השכר הממוצע למשפחת עובדים (יחידים או זוגות) הכוללים הן את ההכנסות מעבודה שכירה והן את ההכנסות מעבודה עצמאית, לפי צורת יישוב, מועצה אזורית, מחוז ונפה.

ההכנסה הממוצעת לחודש בשנה של כ-1.51 מיליון משפחות של זוגות נשואים הגיעה ב-2015 לכ-19,959 ש"ח – גידול נומינלי של 6.3% לעומת 2014. בין הערים הגדולות, ההכנסה הגבוהה ביותר היתה בתל אביב (27,077 ש"ח), ולאחר מכן בראשון לציון (23,933 ש"ח) ובחיפה (23,860 ש"ח). בירושלים ובאשדוד ההכנסה הממוצעת היתה נמוכה מהממוצע הארצי (12,790 ו-17,358 ש"ח בהתאמה).

בדומה לשכירים, גם כשמדובר במשפחות, ההכנסה הממוצעת לחודש בשנה הנמוכה ביותר נרשמה ביישובים העירוניים הלא-יהודיים: 11,663 ש"ח שהם כ-58.3% מהממוצע הארצי.

כ-1.65 מיליון משפחות בישראל הן משפחות של יחידים. ההכנסה לחודש בשנה של משפחות יחידים הגיעה ב-2015 ל-6,065 ש"ח, כלומר כ-30.4% בלבד מההכנסה הממוצעת של משפחות של זוגות נשואים, בין היתר משום שמדובר במפרנס יחיד, לעומת משפחות של זוגות שבהן עשויים להיות שני מפרנסים. ההכנסה הממוצעת לחודש בשנה של משפחה של יחיד מהווה 68.4% מהשכר הממוצע של עובד שכיר ו-60.3% מההכנסה הממוצעת של עובד עצמאי.

### מבוטחים לפי צורת יישוב

בלוחות 28-30 מוצגת התפלגות האוכלוסייה המבוטחת הבוגרת לפי צורת יישוב, מועצה אזורית, מחוז ונפה, בהתאם לסיווגה בקובצי המוסד לביטוח לאומי. בשנת 2015, בגלל צירופם של עובדים שהיו במהלך השנה גם שכירים וגם עצמאים לקבוצות השכירים, מתקבל מספר נמוך למדי של עובדים עצמאיים.

השיעור הנמוך של הפעילים כלכלית (שכירים ועצמאים) בולט במיוחד בירושלים – 45.5% (תרשים ח'). ביישובים הכפריים היהודיים השיעור הגבוה של הפעילים כלכלית (69.8%) נקף לביטוח האוטומטי של בת הזוג בהתיישבות העובדת (קיבוצים ומושבים).

ברור שמשקל המבוטחים החסרים הכנסה כלכלית (מובטלים, תלמידים וכו') משפיע על מצבו הכלכלי של כל יישוב. לדוגמה, שכירים ועצמאים מהווים 60.2% מהאוכלוסייה הבוגרת בארץ, אך בצור יצחק הם מהווים כ-88.9% ובקציר 82.6%. לעומת זאת, בביר הדאג' רק 36.4% מהאוכלוסייה הבוגרת היו מועסקים ב-2015.

## תרשים ח': סוגי מבטחים לפי צורת יישוב (אחוזים), 2015

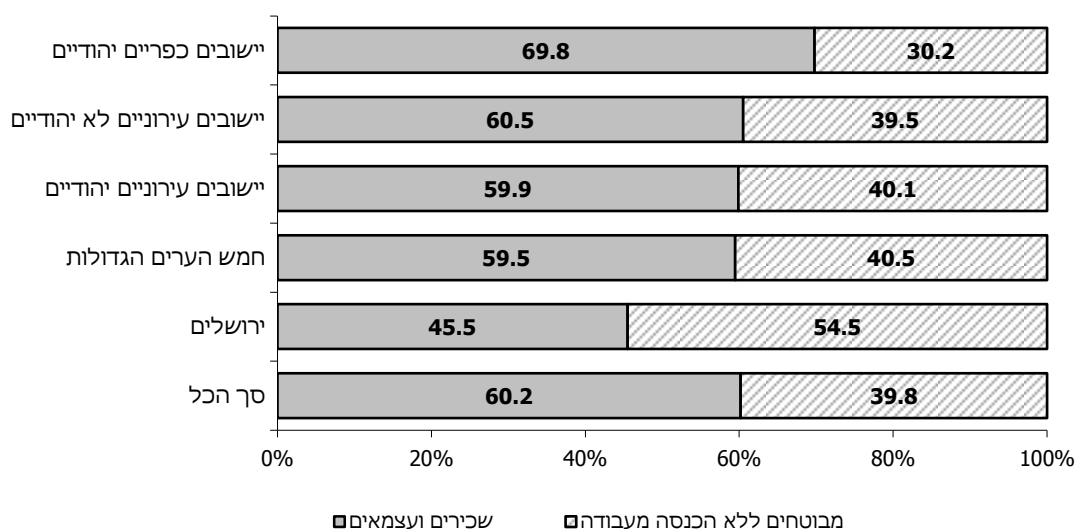

### ההכנסה החציונית של שכיר ושל עצמאי

בלוחות 31-32 מוצגים נתונים על ההכנסה החציונית של השכירים ושל העצמאים ב-2014 ו-2015. השכר החציוני של כל השכירים ב-2015 היה 6,188 ש"ח לחודש בשנה – עלייה נומינלית של 4.6% לעומת 2014, ושיעורו 69.8% מהשכר הממוצע בשנה זו. ההכנסה החציונית של עצמאים היתה בשנה זו 5,009 ש"ח לחודש בשנה – עלייה נומינלית של 4.8%, ושיעורה כ-49.8% מההכנסה הממוצעת של כלל העצמאים.

יש לציין כי ההכנסה הממוצעת מושפעת מההכנסות הגבוהות מאוד ומהנמוכות מאוד. לדוגמה, לכ-10.6% מהעצמאים בעלי ההכנסות הגבוהות למדי (יותר מפעמיים השכר הממוצע) יש השפעה גדולה על הכנסה הממוצעת של כלל העצמאים (10,053 ש"ח ב-2015), בעוד שההכנסה החציונית היתה 5,009 ש"ח בלבד.

### ריבוי משרות

המוסד לביטוח לאומי מקבל מדי שנה מנציבות מס הכנסה את הדוחות השנתיים של כל המעסיקים בארץ שבהם מצוין, נוסף על נתוני שכר וחוודשי עבודה, גם סוג המשרה של העובד – מלאה, או חלקית יחידה, חלקית נוספת או יומית. דיווחים אלו מאפשרים לאמוד את היקף השכירים שעבדו בו-זמנית ביותר ממקום אחד ולנתח את מאפייני הדמוגרפיה והכלכלה שלהם.

### משרות כפולות בו-זמנית

בלוח 33 מוצגת התפלגות העובדים השכירים לפי מספר מקומות העבודה שבהם עבדו בו-זמנית ב-2015. מספר השכירים שעבדו אצל יותר ממעסיק אחד באותו זמן היה כ-265.4 אלף, שהם 8.6% מכלל העובדים השכירים (לא כולל חברי קיבוצים ועובדים במשקי בית).

מהתפלגות לפי מין עולה כי הנשים מהוות 57% מהעובדים ביותר ממשרה אחת לעומת משקלן בקרב כלל השכירים – כ-48%. שיעור הנשים העובדות ביותר ממקום עבודה אחד גבוה במיוחד, 10%, לעומת 7.2%

מהגברים. ממצאים אלה מאשרים את העובדה שנשים מועסקות יותר מגברים בעבודות חלקיות ואצל יותר ממעסיק אחד, על בסיס יומי או לפי מספר קטן של שעות עבודה.

### לוח ח': ריבוי משרות (נתונים נבחרים), 2015

מספר שכירים	אלפים	אחוזים	סך הכל	משרה אחת	יותר ממשרה אחת
			3,092.3	2,827.0	265.4
			100.0	91.4	8.6
<b>לפי מין (אחוזים)</b>	<b>סך הכל</b>	<b>100.0</b>	<b>100.0</b>	<b>100.0</b>	<b>100.0</b>
	גברים	51.2	52.0	43.0	43.0
	נשים	48.8	48.0	57.0	57.0
<b>לפי שכר ממוצע לחודש (ש"ח)</b>	<b>סך הכל</b>	<b>10,486</b>	<b>10,530</b>	<b>10,659</b>	<b>10,659</b>
	גברים	12,594	12,594	13,776	13,776
	נשים	8,279	8,303	8,361	8,361

השכר הממוצע לחודש עבודה של העובדים במשרות כפולות גבוה ב-1.2% מהשכר הממוצע של העובדים במשרה יחידה, אך נמצא הבדל של ממש בין המינים: הגברים העובדים בכמה משרות משתכרים ב-9.4% יותר מגברים במשרה אחת, אך הנשים ביותר ממשרה אחת משתכרות כ-0.7% יותר מנשים במשרה אחת. הסיבה היא, שברוב המקרים עבודה במשרות כפולות מאפשרת להשלים הכנסה נמוכה ממשרה אחת, בייחוד אצל הנשים.

### ריבוי משרות במשך השנה

בלוח 34 מוצג היקף העובדים במשרה אחת או יותר, לפי ענפי כלכלה עיקריים ולפי חישוב שנתי שבו נספרים כל מקומות העבודה במשך השנה, בין שעבדו בהם בו-זמנית ובין שלא. כ-1.2 מיליון שכירים עבדו ביותר ממקום עבודה אחד ב-2015: כ-199.5 אלף בהם עבדו אצל יותר ממעסיק אחד ועוד כ-824.4 אלף – שהם 22.6% מכלל השכירים – החליפו את מקום עבודתם במהלך השנה. נוסף עליהם יש עוד 183.4 אלף עובדים שעבדו במהלך השנה בצורה אחרת.

התפלגות השכירים לפי ענף כלכלי מראה, כי אחוז העובדים ביותר ממקום עבודה אחד במהלך השנה גבוה מהממוצע הארצי בענפים חקלאות, ייעור ודיג (52.7%) ושירותי אירוח ואוכל (46.6%), נתונים המצביעים על עבודה עונתית ועל תחלופה גבוהה של מעסיקים במהלך השנה. לעומת זאת, בענף אספקת חשמל 11.8% בלבד מן העובדים עבדו ביותר ממקום עבודה אחד.

### ההכנסה לפי מעמד בעבודה

בלוחות 35-36 מוינו בעלי השכר וההכנסה לפי מעמדם בעבודה בשלוש קבוצות עיקריות: שכירים (88.8% מכלל המועסקים), מי שהם גם שכירים וגם עצמאים (3.1%) ועצמאים (8.1%) (עיקרי הממצאים מוצגים בתרשים ט'). התפלגות העובדים בלוחות אלה מוצגת על-פי קבוצות שכר בקרב גברים ובקרב נשים בנפרד. השכר הממוצע חושב בשתי רמות: בממוצע לחודש עבודה ובממוצע לחודש בשנה. תמצית הנתונים לשנת 2015 מוצגת בלוח ט'.

**תרשים ט': המועסקים במוצע לחודש לפי מעמד בעבודה (אחזים), 2015**

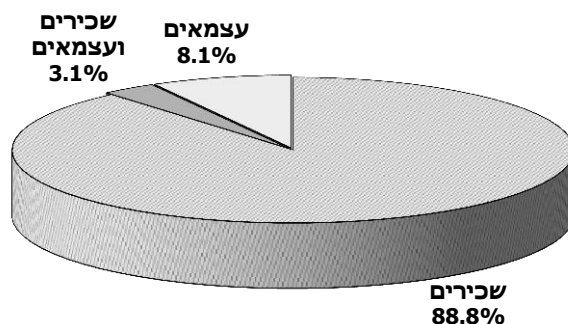

**לוח ט': קבוצת שכר או הכנסה לחודש עבודה לפי מעמד בעבודה, 2015**

עצמאים	שכירים ועצמאים	שכירים	קבוצת שכר או הכנסה
<b>253,370</b>	<b>97,860</b>	<b>2,784,450</b>	<b>סך הכל (מספרים)</b>
<b>100.0</b>	<b>100.0</b>	<b>100.0</b>	<b>סך הכל (אחוזים)</b>
36.0	10.4	23.7	עד שכר מינימום
36.1	40.7	41.1	משכר מינימום עד השכר הממוצע
18.9	28.8	23.2	משכר ממוצע עד פעמיים השכר הממוצע
5.3	9.9	7.4	מ-2 עד 3 פעמים השכר הממוצע
3.7	7.7	2.8	מ-3 עד 4 פעמים השכר הממוצע
0.1	2.6	1.8	יותר מ-4 פעמים השכר הממוצע

מהנתונים עולה, כי יש הבדלים ניכרים בהתפלגות ההכנסה לפי מעמד בעבודה. לדוגמה, ל-4.5% מן השכירים הכנסות של יותר מפי שלושה מן השכר הממוצע, לעומת 3.8% מהעצמאים ו-10.3% ממי שהם גם שכירים וגם עצמאים. כ-23.7% מהשכירים וכ-36% מהעצמאים משתכרים עד שכר המינימום, לעומת 10.4% בלבד ממי שהם גם שכירים וגם עצמאים.

**ההכנסות לפי גיל, מין ומעמד בעבודה**

השכר הממוצע של הנשים השכירות לחודש עבודה היה 65.8% מהשכר הממוצע של הגברים השכירים. פער דומה נמצא בקרב העצמאים: הכנסתן של הנשים היתה 70.8% מהכנסתם של הגברים (לוחות 41-42). הסיבה העיקרית לפער זה היא מיעוט שעות העבודה בקרב הנשים.

התפלגות ההכנסה לפי קבוצת גיל מעלה, כי ההכנסה הממוצעת עולה עם הגיל, כך שההכנסה המרבית מצויה בקרב בני 74-65, כלומר בגיל הפרישה מהעבודה (תרשים י'). לדוגמה, השכר הממוצע לחודש עבודה בקרב שכירים בני 74-65 גבוה ב-336.6% מן השכר הממוצע בקרב בני עד 24. ההכנסה מעבודה בקרב בני 74 ויותר נמוכה ב-42% לעומת ההכנסה הממוצעת אצל בני 74-65.

**תרשים י': שכר ממוצע לחודש עבודה של שכירים לפי קבוצת גיל, 2015 (ממוצע=100)**

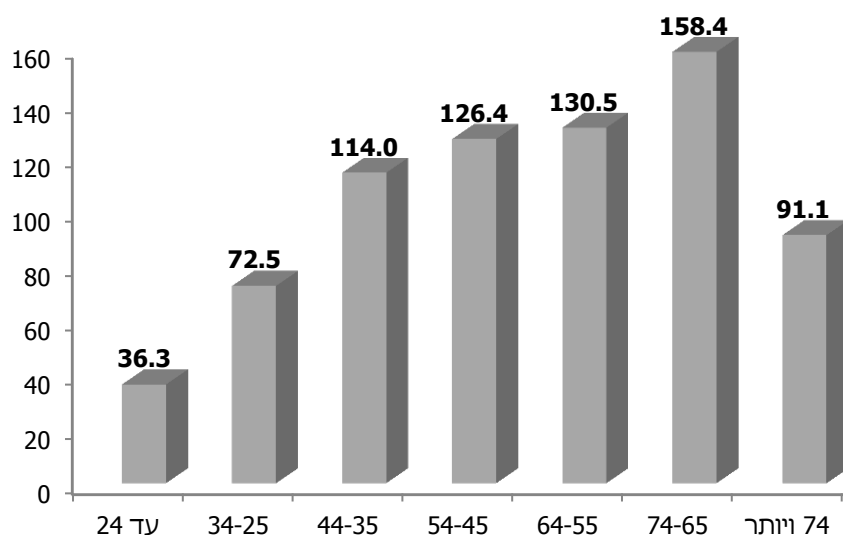

**משפחות עובדים לפי עשירונים**

הנתונים על ההכנסה מעבודה (כשכירים או כעצמאים) חושבו לשני סוגים של משפחות: משפחות שבהן זוגות נשואים (לוחות 43-44) ומשפחות של יחידים (לוחות 45-46), ומוצגת בהם התפלגות המשפחות לפי רמת הכנסתן, במיון על-פי עשירונים ולפי מספר הילדים. ההכנסה במשפחות של זוגות אינה כוללת את הכנסותיהם של בני משפחה אחרים גם אם הם חיים במשק בית אחד. התוצאות העיקריות מוצגות בלוח י'.

מן הלוח עולה כי ההכנסה הממוצעת לחודש בשנה של המשפחות שבהן זוגות נשואים גדלה עם הגידול במספר הילדים עד לשלושה ילדים אך במשפחות גדולות יותר ההכנסה קטנה. כך לדוגמה, ההכנסה של משפחות עם ארבעה ילדים או יותר נמוכה בכ-26.6% מההכנסה הממוצעת בקרב משפחות (ללא יחידים). מגמה זו עקבית גם על פני זמן וגם לפי שיטות החישוב השונות של ההכנסה הממוצעת (לחודש עבודה או בשנה). במשפחות של יחידים היתה ההכנסה הממוצעת הגבוהה ביותר בקרב משפחות עם שני ילדים.

**לוח י': ההכנסה הממוצעת לחודש בשנה של משפחות עובדים  
לפי מספר ילדים (ש"ח), 2015**

מספר ילדים במשפחה	ללא משפחות של יחידים	משפחות של יחידים	סך הכל
	<b>20,005</b>	<b>6,411</b>	
ללא ילדים	20,891	6,223	
ילד אחד	19,168	8,329	
2 ילדים	20,749	8,532	
3 ילדים	22,123	7,891	
4 ילדים ויותר	14,693	5,202	

מן החלוקה לעשירונים עולה, כי בקרב משפחות של זוגות נשואים עד העשירון השביעי ההכנסה קטנה מההכנסה הארצית הממוצעת ובמשפחות של יחידים עד העשירון השמיני. ההכנסה הממוצעת לחודש בשנה של משפחה שבה זוג נשוי בעשירון העליון הגיעה ב-2015 ל-61,216 ש"ח לעומת 2,230 ש"ח בעשירון התחתון – פער של פי 27.5. במשפחות של יחידים בלבד, האי-שוויון גדול עוד יותר: בעשירון העליון ההכנסה הממוצעת לחודש בשנה הגיעה ל-24,010 ש"ח לעומת 377 ש"ח בעשירון התחתון – פער של פי 63.6. בקרב המשפחות של יחידים ללא ילדים, מדד ג'יני הוא הגבוה ביותר – 0.5216 לעומת 0.5178 במוצע הארצי. לעומת זאת בקרב משפחות של זוגות מדד ג'יני הגבוה ביותר הוא במשפחות עם 4 ילדים ויותר – 0.4758 לעומת 0.4389 במוצע.

## הגדרות

ההגדרות המופיעות בפרסום זה נסמכות על חוק הביטוח הלאומי ותקנותיו, כפי שהדבר מיושם בעבודה השוטפת של המוסד לביטוח לאומי במסגרת הטיפול המנהלי במערכת הביטוח ובגביית דמי הביטוח.

### שכיר

שכיר הוא מי שבינו לבין מעסיקו מתקיימים יחסי עובד ומעסיק והוא מקבל שכר ממעסיקו הרשום במס הכנסה ובביטוח הלאומי והמדווח על התשלום מדי חודש. כל עוד משולם שכר (גם בעת היעדרות עקב מחלה, חופשה, לימודים וכו') העובד נחשב לשכיר. גם אם השכיר היה מועסק בכמה מקומות עבודה, הוא נספר בעיבודים אלו רק פעם אחת, כך שהנתונים משקפים את מספר השכירים ולא את מספר המשרות, בשונה מן הנתונים החודשיים שמפרסמת הלשכה המרכזית לסטטיסטיקה. עם זאת, עקב צורת הניתוח הסטטיסטי, שהוא בעיקרו שנתי, נמצאו שכירים רבים שנרשמו במוסד באותה שנה גם בסוג ביטוח נוסף, כגון עצמאי, תלמיד, מובטל או מקבל קצבה. בעיבודים הופיעו כשכירים מי שהיו שכירים לפחות חודש אחד בשנה וגם מי שהיו עצמאים בחלק מהשנה, נוסף על היותם שכירים.

בחלק מהעיבודים הוגדרו שכירים גם הקבוצות האלה: חברי קיבוצים ומושבים שיתופיים ומועמדים לחברות העובדים במשקיהם; עובדים המועסקים במשק בית; חיילים בשירות קבע; עובדים שפרשו מעבודתם לפני שהגיעו לגיל הפרישה.

תושבים זרים כגון תושבים מיהודה ושומרון ומחבל עזה ועובדים מחו"ל בלי תעודת זהווי ישראלית אינם נחשבים לשכירים. יש לציין שהביטוח הלאומי אינו בודק את המעמד החוקי של העובדים המדווחים על ידי מעסיקיהם.

### עצמאי

עצמאי הוא מי שעוסק במשלח ידו שלא כעובד שכיר והוא אחד מאלה: עסק במשלח ידו לפחות 20 שעות עבודה בשבוע בממוצע; הכנסתו החודשית הממוצעת ממשלח ידו היתה 50% לפחות מהשכר הממוצע; עסק במשלח ידו לפחות 12 שעות בשבוע בממוצע והכנסתו החודשית הממוצעת ממשלח ידו היתה 15% לפחות מהשכר הממוצע. על שמו של העצמאי מתנהל תיק שומה במס הכנסה ובביטוח הלאומי, והוא משלם דמי ביטוח בעד עצמו.

### שכר

שכר הוא השכר ברוטו לחודש, כולל כל התשלומים ברוטו ששולמו לעובד שכיר במשך החודש: שכר יסוד, תוספות יוקר, תוספות ותק, מקדמות, תשלומים בעבור שעות נוספות, פרמיות, תגמולים, קצובות, מענקים ותוספות למיניהן (שוטפים או חד-פעמיים) – כמו כונוניות, תורנויות, חודש 13, קצובת נסיעה, גמול השכלה, גמול השתלמות, תשלומים בעבור החזקת רכב ודמי הבראה. השכר ברוטו אינו כולל הוצאות נלוות שהמעסיק מפריש לקרנות (כגון קרנות פנסיה או קופות גמל), לביטוח הלאומי ולביטוח בריאות, למס מעסיקים ועוד.

## **מעסיק**

מעסיק הוא מי שרשום במוסד לביטוח לאומי כמעסיק של עובדים תמורת שכר ומשלם בעבורם דמי ביטוח. מעסיק יכול להיות חברה בע"מ, חברה משפחתית, עמותה, עצמאי שמעסיק אחרים בשכר ועוד.

## **מספר חודשי עבודה**

מספר חודשי עבודה הוא מספר החודשים שבעבורם שולם השכר לעובד השכיר, בלא להתחשב במספר ימי העבודה שעבד בחודש או בחלקיות המשרה במונחים של ימי עבודה או מספר שעות העבודה ביום.

## **ענף כלכלי ראשי**

הענף הכלכלי הוא הענף שאליו שייכים המפעל או המעסיק שהשכיר עובד בו. ענף כלכלי ראשי הוא הענף שבו עבדו שכירים בפרק הזמן הארוך ביותר, ואם עבדו בכמה ענפים פרק זמן שווה, הענף הראשי הוא זה שבו קיבלו את השכר הגבוה ביותר. הענפים הכלכליים מוגדרים בידי הלשכה המרכזית לסטטיסטיקה, בסיווג האחד של ענפי כלכלה 2011, שבו 21 ענפים ראשיים (במקום 15 בסיווג הקודם משנת 1993) שהותאמו למשק הישראלי.

## **גודל המפעל**

מיון המפעל על-פי גודלו נעשה לפי מספר העובדים שהועסקו בפועל בחודש דצמבר של השנה המדווחת.

## **שכר ממוצע למשפחה**

לצורך העיבודים הוגדרו שני סוגים של משפחות:

- משפחת עובדים שבה זוג נשוי – משפחה שלפחות אחד מבני הזוג שכיר או עצמאי. בהכנסת המשפחה מובאות בחשבון הכנסות בני הזוג בלבד, ללא הכנסותיהם של הילדים (בכל גיל) או הכנסותיהם של ההורים או של בני משפחה אחרים, גם אם הם חיים במשק בית אחד.
- משפחת עובדים של יחידים – יחיד/ה שאינו/ה נשוי/אה (רווק/ה, אלמן/ה או גרוש/ה, עם ילדים או בלי ילדים), שיש לו/לה הכנסה מעבודה שכירה או עצמאית.

## **הכנסה של עצמאים**

הכנסה של עצמאים נקבעת בהתאם לשומה שהתקבלה ממס הכנסה. הכנסת העצמאים הרשומה בקובצי המוסד היא ההכנסה ה"גולמית" – כל ההכנסה מעבודה, גם אם היא אינה חייבת בדמי ביטוח (כגון הכנסה הגבוהה מהסכום המרבי לתשלום דמי ביטוח).

## **הכנסה חציונית של שכירים ושל עצמאים**

הכנסה חציונית מוגדרת כרמת הכנסה של-50% מהעובדים (שכירים או עצמאים) יש סכום השווה לה או נמוך ממנה, ול-50% הנותרים הכנסה גבוהה ממנה.

## **מקבלי גמלאות**

מקבלי גמלאות מהביטוח הלאומי, כגון קצבת זיקנה ושירים, נכות כללית וגמלה להבטחת הכנסה.



### **סוגי המבוטחים בביטוח הלאומי**

המוסד לביטוח לאומי מבטח את כל תושבי מדינת ישראל מגיל 18. סוגי המבוטחים העיקריים הם עובד שכיר; עובד עצמאי; מבוטח בלא הכנסה, כגון סטודנטים, תלמידי ישיבה או מובטלים; ומקבלי קצבאות בגיל העבודה, כגון מקבלי דמי אבטלה, דמי פגיעה בעבודה, קצבת נכות כללית, גמלת שאירים.

למבוטחים אלו מתנהל חשבון גבייה, או חשבון קצבה, בקובצי המוסד. המידע הדרוש לקובץ הבריאות (והכלול בעיבודים סטטיסטיים אלו) מתקבל לאחר הפגשתם של קובץ השכר, קובץ הגבייה מלא-שכירים וקובצי הגמלאות עם קובץ הבריאות.

בשל ריבוי סוגי המבוטחים הם חולקו לארבע קבוצות עיקריות:

- שכירים – עובדים שבמשך השנה עבדו כשכירים.
  - שכירים ועצמאים – עובדים שכירים שהיו גם עצמאים במשך השנה.
  - עצמאים – עובדים שהיו רק עצמאים במשך השנה.
  - אחרים – מבוטחים בלא הכנסה מעבודה, כגון סטודנטים ומקבלי גמלאות.
- באחדים מהלוחות רוכזו כל השכירים, כולל אלה אשר נמנו בו-זמנית גם עם סוג אחר של מבוטחים (כגון שכיר + מקבל קצבה).

### **אוכלוסייה בוגרת**

האוכלוסייה של בני יותר מ-18.

### **סוג משרה**

משרות מלאות ומשרות חלקיות (שהן יחידות) נכללו בעיבודים על-פי הגדרת סוג המשרה של מס הכנסה, כפי שדווח באמצעות המעסיקים (טופס 126): משרה מלאה או חלקית יחידה, משרה חלקית נוספת ומשרה יומית.

ריבוי משרות במשך השנה – הכוונה ליותר ממקום עבודה אחד באותו החודש או במשך השנה, אך לא בהכרח באותו זמן. ריבוי משרות בו-זמנית – הכוונה ליותר ממקום עבודה אחד באותו החודש.

### **מדד אי-שוויון (גי'ני)**

מדד ג'יני מודד את האי-שוויון בהתחלקות ההכנסות וערכו נע בין 0 ל-1: 0 פירושו שוויון מוחלט ו-1 פירושו אי-שוויון מוחלט. מדד ג'יני מאפשר להעריך את פערי ההכנסות בין קבוצות שונות באוכלוסייה, והוא מחושב באמצעות מיון האוכלוסייה הנתונה לפי הכנסות הפרטים על-פי השכר הממוצע לחודש בשנה.

### **עשירונים**

עשירון הוא קבוצה הכוללת 10% ממשפחות העובדים. העשירונים מדורגים לפי גובה ההכנסה, החל במשפחות בעלות ההכנסה הנמוכה ביותר בעשירון התחתון עד המשפחות בעלות ההכנסה הגבוהה ביותר בעשירון העליון.

## **יישובים**

ההגדרות והמיון של היישובים הם אלה שהיו מקובלים הלמ"ס בסוף 2015. בלוחות בפרסום זה מוצגים היישובים שבהם יותר מ-2,000 נפשות, מועצות אזוריות בכל גודל, מחוזות ונפות. הנתונים נוגעים למקום המגורים של המבוטחים על-פי הרישום במרשם התושבים.

משנת 2010, נקבעה חלוקה חדשה בסיווג היישובים: צורת יישוב של יותר מ-200,000 נפשות פוצלה לשתיים: 200,000-499,999 ויותר מ-500,000; צורת יישוב של 2,000-9,999 נפשות פוצלה גם היא לשתיים – 4,999-2,000 ו-9,999-5,000. קיבוץ גבעת ברנר והמושב תפרח שאוכלוסייתם גדולה מ-2,000 נפשות, מופיעים בצורת יישוב של 2,000-4,999 נפשות. שבטי הבדווים המתגוררים מחוץ ליישובים מוצגים בנפרד.

במועצות אזוריות חלו בשנים האחרונות השינויים האלה:

- בנובמבר 2012 בוטלה המועצה האזורית אבו בסמה ובמקומה הוקמו שתי מועצות חדשות: אל קסום ונוה מדבר.
- באוגוסט 2012 המועצה האזורית קציר-חריש הופרדה: היישוב קציר הועבר לתחום השיפוט של המועצה האזורית מנשה, והמועצה האזורית חריש היא רשות מוניציפלית בפני עצמה.
- בספטמבר 2010 נכנס לתוקפו ביטול האיחוד של העיר באקה-ג'ת שכללה בתוכה את העיר באקה אל-גרבייה ואת המועצה המקומית ג'ת.

## **עולים**

עולה מוגדר כמי שנכנס לישראל לפי חוק השבות בשנים 1990-2015.

**לוחות**



**לוח 1: שכר ממוצע חודשי ושנתי של שכירים, אחוז השכירים ששכרם אינו גבוה משכר המינימום ומדד האי-שוויון, לפי צורת יישוב, 2015-2014**

2015		השכר הממוצע (ש"ח)						מספר השכירים (2015)	צורת היישוב
מדד האי-שוויון (גי'ני)	% השכירים המשתכרים עד שכר המינימום	לחודש בשנה			לחודש עבודה				
		אחוז השניוני	2015	2014	אחוז השניוני	2015	2014		
0.4727	37.5	4.8	8,868	8,465	4.8	10,418	9,939	3,649,423	<b>סך הכל יישובים עירוניים - סך הכל</b>
0.4726	38.1	4.6	8,758	8,369	4.7	10,298	9,834	3,325,596	<b>יישובים עירוניים</b>
0.4750	36.2	4.9	9,183	8,755	4.9	10,715	10,216	2,899,504	<b>יהודיים - סך הכל</b>
0.4578	45.0	2.0	7,119	6,979	2.6	8,558	8,342	267,963	מעל 500,000
0.4726	34.5	4.8	9,535	9,094	4.9	11,052	10,536	883,749	499,999-200,000
0.4513	37.1	4.5	8,454	8,090	4.5	9,823	9,404	403,959	199,999-100,000
0.4862	34.7	5.2	9,865	9,381	5.1	11,474	10,916	457,469	99,999-50,000
0.4671	36.7	5.6	8,879	8,410	5.4	10,373	9,840	606,293	49,999-20,000
0.4847	32.7	5.2	10,528	10,005	5.1	12,205	11,611	130,198	19,999-10,000
0.4931	34.1	5.4	10,484	9,942	5.0	12,287	11,700	90,567	9,999-5,000
0.5092	34.1	4.1	11,128	10,686	4.1	13,173	12,651	59,306	4,999-2,000
0.3971	50.8	3.3	5,868	5,681	3.7	7,280	7,024	426,092	<b>יישובים עירוניים לא יהודיים - סך הכל</b>
0.3917	53.4	2.0	5,546	5,435	2.9	7,034	6,838	62,617	99,999-50,000
0.3960	50.6	2.9	5,894	5,725	3.4	7,252	7,016	120,446	49,999-20,000
0.3965	50.9	3.4	5,824	5,631	3.8	7,239	6,973	140,676	19,999-10,000
0.4016	49.9	4.5	6,022	5,763	4.3	7,448	7,141	75,541	9,999-5,000
0.3994	47.1	3.6	6,305	6,088	4.0	7,712	7,414	26,812	4,999-2,000
0.4684	29.8	5.7	10,441	9,877	5.7	12,047	11,402	293,518	<b>יישובים כפריים יהודיים - סך הכל</b>
0.4734	31.7	5.9	10,571	9,987	5.5	12,332	11,684	127,504	מושבים
0.4918	28.9	5.4	11,229	10,657	5.3	12,937	12,286	11,432	מושבים שיתופיים
0.4401	22.8	6.5	10,285	9,656	6.6	11,399	10,689	82,733	קיבוצים
0.4264	36.2	4.7	8,181	7,816	6.0	9,794	9,244	1,373	יישובים מוסדיים יהודיים
0.4770	34.2	4.4	10,458	10,015	4.1	12,427	11,937	43,058	יישובים כפריים קהילתיים
0.4962	35.3	4.7	10,066	9,612	5.1	11,929	11,350	27,418	יישובים יהודיים קטנים
0.3744	44.8	4.6	6,203	5,931	4.5	7,498	7,177	12,060	<b>יישובים כפריים לא יהודיים</b>
0.3794	52.0	15.2	5,712	4,960	17.3	7,683	6,549	14,755	<b>אוכלוסייה מחוץ ליישובים</b>
0.3118	55.6	-3.3	4,639	4,797	0.5	6,387	6,354	13,313	מזה: שבטי בדווים
	65.1	6.9	4,061	3,799	6.9	4,954	4,636	3,490	<b>כתובת לא ידועה</b>

לוח 1 (המשך)

2015		השכר הממוצע (ש"ח)						מספר השכירים (2015)	צורת היישוב
מדד האי-שוויון (גי'ני)	% השכירים המשתכרים עד שכר המינימום	לחודש בשנה			לחודש עבודה				
		אחוז השינוי	2015	2014	אחוז השינוי	2015	2014		
0.4727	37.5	4.8	8,868	8,465	4.8	10,418	9,939	3,649,423	<b>סך הכול</b>
0.4726	38.1	4.6	8,758	8,369	4.7	10,298	9,834	3,325,596	<b>יישובים עירוניים - סך הכל</b>
0.4750	36.2	4.9	9,183	8,755	4.9	10,715	10,216	2,899,504	<b>יישובים עירוניים יהודיים סך הכול</b>
0.4578	45.0	2.0	7,119	6,979	2.6	8,558	8,342	267,963	<b>מעל 500,000</b>
0.4331	45.0	2.0	7,119	6,979	2.6	8,558	8,342	267,963	ירושלים
0.4726	34.5	4.8	9,535	9,094	4.9	11,052	10,536	883,749	<b>499,999-200,000</b>
0.4183	39.0	4.7	7,997	7,638	4.4	9,347	8,956	99,335	אשדוד
0.4283	38.7	6.4	8,291	7,790	6.6	9,683	9,082	96,864	באר שבע
0.4751	37.4	3.7	9,603	9,262	4.3	11,192	10,727	126,871	חיפה
0.4269	38.0	4.5	8,275	7,919	4.9	9,720	9,269	95,036	נתניה
0.4193	30.2	4.9	9,910	9,450	4.8	11,315	10,792	114,977	פתח תקוה
0.4207	30.5	5.2	9,976	9,486	4.9	11,378	10,849	126,583	ראשון לציון
0.4739	31.9	5.1	10,808	10,280	5.1	12,547	11,942	224,083	תל אביב-יפו
0.4513	37.1	4.5	8,454	8,090	4.5	9,823	9,404	403,959	<b>199,999-100,000</b>
0.4136	41.0	5.7	7,633	7,222	5.6	9,032	8,551	64,148	אשקלון
0.4035	52.2	2.9	5,577	5,418	2.4	6,707	6,549	53,147	בני ברק
0.3654	38.4	3.6	7,016	6,774	3.8	8,170	7,874	63,867	בת ים
0.4038	33.2	4.1	8,806	8,459	4.1	10,072	9,678	89,405	חולון
0.4375	32.6	5.5	10,187	9,652	5.4	11,729	11,130	62,863	רחובות
0.4461	29.9	5.0	10,679	10,172	5.1	12,219	11,628	70,529	רמת גן
0.4862	34.7	5.2	9,865	9,381	5.1	11,474	10,916	457,469	<b>99,999-50,000</b>
0.4329	48.4	3.2	6,569	6,364	3.0	8,060	7,828	30,834	בית שמש
0.4375	26.0	4.6	12,207	11,675	4.8	13,843	13,203	27,584	גבעתיים
0.4755	27.9	4.8	13,179	12,573	5.0	15,162	14,438	27,716	הוד השרון
0.4873	31.4	4.6	11,532	11,022	4.6	13,296	12,708	43,730	הרצליה
0.4107	36.7	5.2	8,297	7,888	5.4	9,662	9,170	45,361	חדרה
0.4553	29.2	5.6	11,751	11,125	5.6	13,414	12,703	48,158	כפר סבא
0.3619	39.7	3.7	6,943	6,697	3.4	8,192	7,926	32,200	לוד
0.3819	60.9	3.6	4,475	4,317	2.5	5,550	5,412	12,835	מדיעין עילית
0.4360	24.6	8.4	14,217	13,116	8.3	16,139	14,908	41,101	מדיעין-מכבים-רעות
0.4114	34.5	4.0	9,176	8,820	4.1	10,595	10,181	27,660	נהריה
0.4131	36.6	5.4	8,308	7,879	5.0	9,624	9,170	27,546	קריית אתא
0.3789	42.4	8.1	6,670	6,171	7.3	7,861	7,327	25,578	קריית גת
0.3472	37.7	5.5	6,990	6,626	5.0	8,166	7,775	34,036	רמלה
0.4944	31.6	4.2	12,229	11,741	5.1	14,329	13,636	33,130	רעננה
0.4671	36.7	5.6	8,879	8,410	5.4	10,373	9,840	606,293	<b>49,999-20,000</b>

לוח 1 (המשך)

2015		השכר הממוצע (ש"ח)						מספר השכירים (2015)	צורת היישוב
מדד האי-שוויון (גי'ני)	% השכירים המשתכרים עד שכר המינימום	לחודש בשנה			לחודש עבודה				
		אחוז השניוני	2015	2014	אחוז השניוני	2015	2014		
0.3836	45.4	7.7	6,405	5,945	7.3	7,739	7,212	11,978	אופקים
0.3948	36.5	5.1	7,827	7,445	4.9	9,014	8,595	16,975	אור יהודה
0.3678	35.5	5.3	7,634	7,251	5.0	9,036	8,608	30,766	אילת
0.3910	48.6	4.9	6,129	5,842	3.8	7,412	7,139	11,806	אלעד
0.3767	60.0	2.4	4,667	4,558	2.2	5,895	5,766	12,137	ביתר עילית
0.4524	28.8	5.2	12,470	11,850	5.2	14,403	13,694	11,040	גבעת שמואל
0.4293	28.6	9.2	11,462	10,500	8.6	13,111	12,069	11,367	גדרה
0.4125	30.4	5.3	10,943	10,388	5.1	12,648	12,034	10,966	גן יבנה
0.4157	39.3	5.0	8,252	7,856	5.3	9,922	9,425	16,576	דימונה
0.5063	31.0	6.8	13,492	12,635	6.3	15,685	14,754	9,944	זכרון יעקב
0.3964	47.0	5.7	6,227	5,893	5.9	7,437	7,023	19,429	טבריה
0.4304	32.3	9.4	9,619	8,788	8.1	11,044	10,212	22,286	יבנה
0.4500	30.0	3.9	11,030	10,612	4.0	12,617	12,133	14,505	יהוד
0.4186	29.3	5.3	10,779	10,236	5.2	12,279	11,669	11,205	יקנעם עילית
0.4176	30.5	6.1	10,504	9,901	5.8	12,115	11,451	10,073	כפר יונה
0.4086	36.2	5.0	8,347	7,951	5.1	9,687	9,219	23,485	כרמיאל
0.4721	32.3	2.9	11,504	11,177	3.2	13,446	13,028	11,809	מבשרת ציון
0.3755	40.5	7.3	6,931	6,459	6.4	8,151	7,660	12,368	מגדל העמק
0.3848	32.4	3.4	8,936	8,642	3.2	10,282	9,961	18,953	מעלה אדומים
0.3800	37.0	3.5	7,745	7,481	3.5	8,995	8,695	10,503	מעלות-תרשיחא
0.4344	25.7	6.3	12,814	12,055	6.1	14,480	13,644	21,698	נס ציונה
0.3847	39.0	3.9	7,101	6,833	4.2	8,240	7,909	20,864	נצרת עילית
0.4299	34.1	4.6	9,403	8,988	4.6	10,820	10,347	11,796	נשר
0.3884	47.4	6.6	6,314	5,925	5.9	7,690	7,265	13,216	נתיבות
0.3813	42.9	5.5	6,787	6,432	5.0	8,051	7,671	22,567	עכו
0.3990	39.5	6.4	7,446	7,001	6.1	8,700	8,201	23,068	עפולה
0.4180	43.4	2.2	7,139	6,988	2.8	8,532	8,303	11,107	ערד
0.4441	33.8	7.6	10,013	9,310	7.8	11,721	10,874	17,700	פרדס חנה-כרכור
0.4284	53.8	5.1	5,862	5,576	5.3	7,324	6,958	11,673	צפת
0.4579	25.1	5.1	13,664	12,998	5.3	15,427	14,652	17,354	קריית אונו
0.4204	34.9	4.0	8,843	8,500	4.3	10,159	9,742	19,554	קריית ביאליק
0.3968	39.9	4.7	7,346	7,014	5.1	8,558	8,140	19,266	קריית ים
0.4279	33.7	4.5	9,359	8,957	5.0	10,705	10,196	21,111	קריית מוצקין
0.3660	46.2	6.8	6,018	5,637	5.9	7,225	6,821	10,373	קריית מלאכי
0.3831	39.8	6.3	7,221	6,793	5.3	8,392	7,970	11,849	קריית שמונה
0.4351	32.2	9.7	10,105	9,214	8.9	11,705	10,748	23,076	ראש העין
0.5129	27.4	6.4	13,937	13,102	6.1	15,934	15,013	19,838	רמת השרון

לוח 1 (המשך)

2015		השכר הממוצע (ש"ח)						מספר השכירים (2015)	צורת היישוב
מדד האי-שוויון (גיני)	% השכירים המשתכרים עד שכר המינימום	לחודש בשנה			לחודש עבודה				
		אחוז השינוי	2015	2014	אחוז השינוי	2015	2014		
0.3755	41.4	5.7	6,962	6,586	5.2	8,309	7,896	12,012	שדרות
0.4847	32.7	5.2	10,528	10,005	5.1	12,205	11,611	130,198	<b>19,999-10,000</b>
0.4837	27.6	4.5	13,503	12,918	4.7	15,512	14,811	6,077	אבן יהודה
0.3607	38.0	5.1	7,117	6,770	4.8	8,333	7,951	9,178	אור עקיבא
0.3998	31.9	4.4	9,092	8,708	4.7	10,463	9,991	5,827	אזור
0.3756	32.5	4.6	8,342	7,978	4.3	9,556	9,161	10,005	אריאל
0.3846	25.3	5.4	10,559	10,020	4.3	11,910	11,417	9,059	באר יעקב
0.3651	39.6	7.2	6,990	6,521	7.0	8,228	7,689	9,114	בית שאן
0.4730	27.6	6.4	13,585	12,764	6.3	15,656	14,730	6,387	בנימינה-גבעת עדה
0.4185	39.4	1.7	8,354	8,213	2.5	9,923	9,685	7,085	גבעת זאב
0.4517	25.8	6.5	13,436	12,618	6.6	15,329	14,378	8,148	גני תקוה
0.3886	39.3	8.9	7,357	6,758	8.2	8,592	7,940	10,127	טירת כרמל
0.4370	27.4	6.5	13,128	12,323	6.8	15,011	14,061	6,827	מזכרת בתיה
0.4571	29.9	4.2	12,316	11,822	4.2	14,287	13,714	9,834	קדימה-צורן
0.4764	33.1	6.2	12,175	11,460	6.3	14,187	13,350	7,460	קריית טבעון
0.3896	38.0	6.9	7,776	7,276	5.9	9,015	8,516	5,422	קריית עקרון
0.4303	58.1	4.3	5,077	4,868	4.3	6,298	6,039	3,279	רכסים
0.4481	26.5	2.4	14,726	14,386	2.9	17,015	16,536	10,670	שוהם
0.4961	28.5	3.5	14,057	13,584	3.5	16,414	15,852	5,699	תל מונד
0.4931	34.1	5.4	10,484	9,942	5.0	12,287	11,700	90,567	<b>9,999-5,000</b>
0.4218	26.0	5.9	12,828	12,113	4.0	14,735	14,162	4,297	אורנית
0.4108	25.4	7.7	11,857	11,007	6.4	13,367	12,567	3,913	אלפי מנשה
0.4655	38.9	2.8	9,743	9,482	3.0	11,842	11,492	3,991	אפרת
0.4461	47.5	2.1	7,119	6,975	4.0	8,940	8,593	2,288	בית אל
0.4291	32.3	4.4	9,817	9,406	5.0	11,308	10,769	3,333	בית דגן
0.3603	35.3	5.4	7,495	7,112	4.9	8,562	8,159	3,697	בני עי"ש
0.4302	29.6	4.1	12,396	11,912	3.6	14,288	13,791	2,652	בת חפר
0.3741	38.7	2.7	7,501	7,307	3.4	8,931	8,634	2,107	גבע בנימין
0.3821	43.3	9.0	6,772	6,213	8.2	7,991	7,388	4,401	חצור הגלילית
0.3882	38.2	8.8	7,717	7,096	6.2	9,130	8,595	4,341	ירוחם
0.4806	30.7	2.2	14,111	13,806	2.0	16,592	16,268	5,181	כוכב יאיר
0.4106	56.4	4.7	5,274	5,038	4.0	6,603	6,347	2,236	כוכב יעקב
0.4504	29.2	5.2	13,603	12,934	4.0	15,804	15,196	2,761	כפר ורדים
0.3795	41.7	7.1	7,167	6,692	4.7	8,648	8,263	2,142	כפר חב"ד
0.4613	26.7	7.0	16,173	15,119	8.0	18,729	17,346	3,407	להבים
0.4346	25.4	5.9	14,839	14,017	6.9	17,077	15,980	4,166	מיתר
0.4035	44.6	12.4	7,141	6,352	9.9	8,595	7,820	2,381	מצפה רמון



לוח 1 (המשך)

2015		השכר הממוצע (ש"ח)						מספר השכירים (2015)	צורת היישוב
מדד האי-שוויון (גי'ני)	% השכירים המשתכרים עד שכר המינימום	לחודש בשנה			לחודש עבודה				
		אחוז השינוי	2015	2014	אחוז השינוי	2015	2014		
0.4557	24.8	5.6	15,922	15,072	6.4	18,256	17,160	3,919	עומר
0.4456	29.6	7.3	11,518	10,733	6.0	13,294	12,546	3,145	עתלית
0.4596	31.0	5.9	11,933	11,265	6.3	13,905	13,080	3,419	פרדסיה
0.4077	26.9	3.5	12,276	11,865	3.7	14,117	13,618	2,926	צור הדסה
0.3762	41.1	12.9	6,754	5,981	10.5	8,043	7,280	3,619	קצרין
0.3853	49.6	2.6	5,755	5,609	2.8	7,104	6,910	3,068	קריית ארבע
0.4234	36.2	3.8	8,453	8,146	2.8	9,985	9,710	3,507	קרני שומרון
0.4358	29.9	5.7	12,316	11,653	5.6	14,194	13,443	3,842	רמת ישי
0.3811	35.8	5.3	8,077	7,674	5.2	9,442	8,975	3,184	שלומי
0.4234	27.6	4.2	10,794	10,363	4.4	12,383	11,857	2,644	שערי תקווה
0.5092	34.1	4.1	11,128	10,686	4.1	13,173	12,651	59,306	<b>4,999-2,000</b>
0.3809	22.6	6.6	11,903	11,163	6.2	13,312	12,533	1,152	אחוזת ברק
0.4879	40.9	2.9	9,370	9,102	2.8	11,455	11,140	1,329	אלון שבות
0.4024	37.5	0.1	8,276	8,264	0.4	9,656	9,613	1,714	אליכין
0.4586	35.2	2.7	10,235	9,965	3.2	12,287	11,903	1,009	אלעזר
0.4497	33.7	6.0	11,332	10,686	7.4	13,486	12,556	1,766	אלקנה
0.3869	26.1	3.8	10,664	10,272	2.5	12,205	11,911	2,403	בית אריה
0.3888	18.9	6.6	15,671	14,707	5.2	17,531	16,672	1,032	בית חשמונאי
0.4936	30.1	7.9	13,186	12,225	8.7	15,240	14,021	979	בית יצחק-שער חפר
0.3850	41.6	7.3	6,711	6,252	7.2	8,026	7,489	687	ברכה
0.4234	30.5	7.3	11,693	10,902	7.5	13,506	12,566	1,137	גבעת אבני
0.4427	23.0	1.6	12,846	12,649	1.1	14,343	14,184	1,174	גבעת ברנר
0.3914	31.8	3.3	9,755	9,439	4.0	11,520	11,074	1,482	גן נר
0.4523	25.9	2.9	14,888	14,464	3.6	17,103	16,502	1,924	הר אדר
0.5213	41.6	3.6	10,034	9,681	4.3	12,571	12,055	1,400	חשמונאים
0.4315	38.1	4.4	9,006	8,625	2.5	10,833	10,564	1,337	טלמון
0.4581	54.7	3.3	6,131	5,938	3.4	7,636	7,382	1,348	יבנאל
0.4677	39.4	3.6	10,025	9,673	3.8	12,274	11,819	1,295	יד בנימין
0.4193	32.4	1.8	10,682	10,489	2.4	12,726	12,433	1,722	כפר אדומים
0.4308	23.3	1.7	17,033	16,756	2.1	19,739	19,332	1,032	כפר האורנים
0.4789	28.6	4.5	13,681	13,098	4.9	15,937	15,197	809	כפר ויתקין
0.4368	29.0	7.3	12,319	11,476	8.3	14,397	13,288	2,064	כפר תבור
0.4588	30.3	1.7	13,687	13,463	2.3	16,128	15,761	1,273	לפיד
0.4042	32.2	6.8	9,604	8,990	5.4	11,022	10,460	767	מבוא חורון
0.4274	42.9	3.9	7,564	7,281	5.3	9,224	8,763	860	מצפה יריחו
0.4312	36.5	5.6	10,326	9,778	5.3	12,282	11,658	980	מרכז שפירא
0.4523	28.3	2.7	13,825	13,462	3.1	16,157	15,678	1,713	מתן

לוח 1 (המשך)

2015		השכר הממוצע (ש"ח)						מספר השכירים (2015)	צורת היישוב
מדד האי-שוויון (גי'ני)	% השכירים המשתכרים עד שכר המינימום	לחודש בשנה			לחודש עבודה				
		אחוז השינוי	2015	2014	אחוז השינוי	2015	2014		
0.4484	37.4	1.4	9,987	9,844	3.6	12,242	11,814	961	נווה דניאל
0.4958	39.5	3.9	11,588	11,151	2.8	14,030	13,641	1,171	נוף איילון
0.4618	26.4	3.1	16,392	15,894	4.4	18,979	18,174	1,362	נופית
0.4492	30.7	4.6	11,448	10,940	6.4	13,345	12,540	836	נורדיה
0.5722	25.7	4.1	17,031	16,361	3.1	19,609	19,026	1,780	סביון
0.4491	50.0	13.8	6,831	6,004	11.0	8,597	7,746	1,457	עלי
0.3850	61.3	3.7	4,540	4,377	4.1	5,935	5,701	1,073	עמנואל
0.4265	39.5	3.6	8,628	8,326	4.0	10,461	10,058	1,342	עפרה
0.3550	18.3	4.3	12,683	12,156	3.0	14,137	13,725	2,249	צור יצחק
0.4177	21.2	6.5	15,131	14,208	5.2	17,124	16,273	1,177	צור משה
0.4220	36.7	3.8	8,878	8,555	3.4	10,542	10,191	1,735	קדומים
0.5194	31.0	3.7	14,391	13,872	5.5	17,173	16,281	2,276	קיסריה
0.3912	29.8	6.4	10,469	9,840	4.7	12,339	11,788	463	קציר
0.4424	57.0	-1.5	5,613	5,697	-1.2	7,159	7,245	1,257	קריית יערים
0.4726	40.0	5.4	9,320	8,846	5.2	11,112	10,559	1,401	ראש פינה
0.4320	48.0	5.0	7,098	6,759	4.5	8,882	8,498	1,299	שילה
0.4248	25.8	2.6	16,283	15,865	2.9	18,897	18,362	1,205	שמשית
0.4599	59.7	4.5	5,206	4,982	0.8	6,429	6,381	511	תפרח
0.3910	38.7	6.4	7,966	7,484	5.4	9,642	9,152	1,363	תקוע
0.3971	50.8	3.3	5,868	5,681	3.7	7,280	7,024	426,092	<b>יישובים עירוניים לא יהודיים סך הכול</b>
0.3917	53.4	2.0	5,546	5,435	2.9	7,034	6,838	62,617	<b>99,999-50,000</b>
0.3827	56.9	2.4	5,289	5,165	2.8	6,761	6,574	16,739	אום אל-פחם
0.3879	48.6	2.3	6,122	5,984	3.2	7,442	7,210	29,230	נצרת
0.3346	58.2	2.6	4,793	4,671	3.0	6,523	6,335	16,648	רהט
0.3960	50.6	2.9	5,894	5,725	3.4	7,252	7,016	120,446	<b>49,999-20,000</b>
0.3657	47.1	2.1	6,191	6,064	2.9	7,499	7,285	10,240	באקה אל-גרביה
0.3721	50.1	0.7	5,833	5,793	1.6	7,170	7,058	15,051	טייבה
0.3687	46.4	4.3	6,221	5,967	4.3	7,465	7,156	10,117	טירה
0.3639	54.4	2.5	5,316	5,186	2.6	6,558	6,393	11,902	טמרה
0.3875	57.8	2.6	5,135	5,003	3.3	6,398	6,193	7,282	כפר כנא
0.3544	50.8	3.3	5,632	5,452	3.0	6,904	6,700	8,227	כפר קאסם
0.4009	52.1	7.2	6,067	5,659	6.4	7,704	7,239	7,994	מגאר
0.3889	52.1	2.8	5,981	5,821	3.4	7,389	7,149	11,266	סח'נין
0.3938	53.7	4.5	5,891	5,638	4.7	7,497	7,163	8,105	עראבה
0.3665	47.9	1.8	6,146	6,037	3.1	7,561	7,333	7,106	ערערה
0.3728	48.3	2.5	6,038	5,893	2.5	7,362	7,179	7,685	קלנסווה

לוח 1 (המשך)

2015		השכר הממוצע (ש"ח)						מספר השכירים (2015)	צורת היישוב
מדד האי-שוויון (גי'ני)	% השכירים המשתכרים עד שכר המינימום	לחודש בשנה			לחודש עבודה				
		אחוז השינוי	2015	2014	אחוז השינוי	2015	2014		
0.3847	48.8	3.1	6,142	5,956	3.7	7,488	7,220	15,471	שפרעם
0.3965	50.9	3.4	5,824	5,631	3.8	7,239	6,973	140,676	<b>19,999-10,000</b>
0.3866	49.7	3.7	6,060	5,843	4.6	7,441	7,116	4,900	אבו סנאן
0.4061	51.4	0.2	6,080	6,067	1.6	7,506	7,389	4,698	אכסאל
0.3670	48.5	1.3	5,855	5,783	2.6	7,094	6,912	4,888	אעבלין
0.4355	54.2	9.6	6,509	5,938	7.9	8,018	7,433	4,974	בית ג'ן
0.3729	52.9	1.9	5,463	5,360	2.9	6,850	6,660	7,718	ג'דידה-מכר
0.2727	49.9	5.6	4,870	4,613	4.4	5,820	5,573	5,547	ג'סר א-זרקא
0.3749	40.9	2.8	7,148	6,954	3.5	8,489	8,199	4,587	ג'ת
0.3934	44.3	8.2	7,068	6,533	7.6	8,483	7,886	7,168	דאלית אל-כרמל
0.3721	47.7	3.1	6,171	5,985	4.3	7,609	7,292	4,522	דייר אל-אסד
0.3388	48.3	-0.8	5,693	5,738	1.5	7,333	7,223	3,376	חורה
0.3774	52.8	3.5	5,581	5,394	2.5	6,797	6,631	4,783	טורעאן
0.3618	50.4	0.4	5,671	5,648	1.3	6,879	6,791	6,862	יפיע
0.3820	48.0	11.1	6,483	5,837	8.1	7,974	7,379	5,450	ירכא
0.3779	52.4	0.9	5,820	5,766	3.8	7,422	7,151	4,147	כאבול
0.3315	49.6	2.4	5,459	5,331	3.6	7,078	6,832	3,691	כסיפה
0.3520	59.7	4.0	4,854	4,666	4.9	6,318	6,025	5,998	כפר מנדא
0.3782	45.0	1.7	6,707	6,595	2.7	8,035	7,822	7,564	כפר קרע
0.3623	54.2	-1.0	5,306	5,358	1.2	7,099	7,017	3,483	לקיה
0.3463	51.4	2.5	5,335	5,203	3.1	6,597	6,397	5,778	מג'ד אל-כרום
0.4143	65.6	3.0	4,682	4,547	4.0	6,129	5,895	3,871	מג'דל שמס
0.3766	54.2	2.2	5,476	5,357	2.5	6,866	6,695	4,799	מעלה עירון
0.3715	55.7	3.0	5,307	5,150	2.4	6,687	6,528	4,378	נחף
0.3471	56.8	2.7	4,939	4,809	2.4	6,215	6,066	4,575	עין מאהל
0.4248	44.4	6.6	7,440	6,977	5.6	8,974	8,500	4,950	עספיא
0.3412	48.2	3.8	5,875	5,660	4.3	7,998	7,667	3,202	ערערה-בנגב
0.3373	49.8	4.1	5,490	5,273	3.4	6,694	6,475	4,951	פורידיס
0.3685	51.7	3.3	5,594	5,414	3.4	6,906	6,679	5,862	ריינה
0.3639	55.7	-0.9	5,083	5,127	0.2	6,861	6,846	3,954	תל שבע
0.4016	49.9	4.5	6,022	5,763	4.3	7,448	7,141	75,541	<b>9,999-5,000</b>
0.3435	42.2	4.1	6,276	6,028	3.4	7,517	7,271	2,728	אבו גוש
0.3777	56.2	1.5	5,365	5,283	4.3	7,114	6,821	3,371	בועיינה-נוג'ידאת
0.4265	62.0	3.0	5,018	4,870	3.1	6,496	6,299	2,131	בוקעאתא
0.3393	51.6	6.6	5,625	5,279	6.3	7,277	6,843	3,360	ביר אל-מכסור
0.3595	52.2	1.3	5,617	5,545	1.6	6,969	6,862	3,431	בסמ"ה
0.3464	47.9	3.8	5,673	5,468	3.0	6,778	6,583	2,921	בסמת טבעון

לוח 1 (המשך)

2015		השכר הממוצע (ש"ח)						מספר השכירים (2015)	צורת היישוב
מדד האי-שוויון (גי'ני)	% השכירים המשתכרים עד שכר המינימום	לחודש בשנה			לחודש עבודה				
		אחוז השינוי	2015	2014	אחוז השינוי	2015	2014		
0.3778	59.8	2.4	4,849	4,737	2.5	6,177	6,025	2,894	בענה
0.4063	45.7	12.4	7,438	6,616	10.0	8,896	8,085	2,781	ג'ולס
0.3548	56.4	3.7	5,044	4,863	1.8	6,373	6,258	3,361	ג'לג'וליה
0.3821	46.5	1.7	6,312	6,209	2.7	7,736	7,532	3,595	דבוריה
0.3810	51.8	5.2	5,923	5,630	4.3	7,315	7,013	4,005	דייר חנא
0.3677	44.9	2.0	6,443	6,319	3.0	7,770	7,544	2,552	זמר
0.3375	47.2	10.6	5,742	5,191	8.3	7,127	6,579	2,919	זרזיר
0.4140	43.0	14.0	7,727	6,776	10.8	9,356	8,446	2,530	חורפיש
0.3034	52.2	2.3	5,181	5,063	2.4	6,608	6,456	2,581	טובא-זנגריה
0.3916	42.5	11.3	7,203	6,473	8.1	8,578	7,934	2,654	יאנוח-ג'ת
0.3890	45.8	1.5	6,803	6,699	0.9	8,229	8,152	3,118	כסרא-סמיע
0.4077	48.9	4.1	6,440	6,186	4.8	7,757	7,401	4,211	כפר יאסיף
0.3570	53.5	2.9	5,305	5,156	2.2	6,589	6,447	2,762	משהד
0.4110	43.9	3.8	7,160	6,896	4.0	8,614	8,278	2,409	עיילבון
0.3558	53.5	1.5	5,242	5,164	3.0	6,595	6,403	2,391	עילוט
0.4022	44.8	4.5	7,118	6,809	4.0	8,458	8,133	2,423	פקיעין (בוקייעה)
0.4035	48.0	4.2	6,771	6,497	5.1	8,289	7,889	3,349	ראמה
0.3444	46.0	4.9	6,034	5,753	3.5	7,315	7,067	2,276	שבלי - אום אל-ג'נגם
0.3162	56.4	-2.7	4,908	5,045	1.0	6,563	6,501	2,345	שגב-שלום
0.3450	52.6	4.0	5,312	5,106	3.8	6,661	6,420	2,443	שעב
0.3994	47.1	3.6	6,305	6,088	4.0	7,712	7,414	26,812	<b>4,999-2,000</b>
0.3100	51.3	1.5	5,020	4,946	1.7	6,208	6,106	996	אבטין
0.3296	57.7	-4.0	4,570	4,760	-1.6	6,317	6,418	671	אום בטין
0.3283	49.6	2.9	5,588	5,429	0.5	6,951	6,918	246	אל סייד
0.3385	64.8	-1.5	4,086	4,148	6.8	6,075	5,690	324	ביר הדאג'
0.3805	37.7	2.7	7,735	7,535	3.6	9,151	8,831	1,407	ג'ש (גוש חלב)
0.3853	46.0	4.8	6,650	6,346	3.5	8,017	7,747	1,438	כאוכב אבו אל-היג'א
0.3340	49.0	4.5	5,673	5,427	6.5	7,171	6,735	2,093	כעביה-טבאש-חג'אג'רה
0.3852	49.3	1.4	6,084	6,000	2.6	7,400	7,214	1,284	כפר ברא
0.3852	37.9	7.6	7,746	7,199	6.8	9,067	8,493	1,518	כפר כמא
0.3321	45.8	2.7	6,014	5,857	3.4	7,247	7,010	907	כפר מצר
0.3558	46.9	2.0	6,006	5,890	2.0	7,398	7,255	1,324	מוקיבלה
0.3662	48.1	2.7	5,958	5,799	3.4	7,193	6,959	1,721	מזרעה
0.4304	65.1	3.2	4,737	4,590	3.7	6,172	5,954	1,312	מסעדה
0.3982	37.1	4.1	8,743	8,397	2.7	10,105	9,838	1,425	מעיליא
0.3334	40.1	0.7	6,522	6,479	3.5	7,793	7,528	710	נאעורה
0.3865	44.7	16.2	6,906	5,942	11.6	8,357	7,488	1,782	סאג'ור

לוח 1 (המשך)

2015		השכר הממוצע (ש"ח)						מספר השכירים (2015)	צורת היישוב
מדד האי-שוויון (גי'ני)	% השכירים המשתכרים עד שכר המינימום	לחודש בשנה			לחודש עבודה				
		אחוז השינוי	2015	2014	אחוז השינוי	2015	2014		
0.3997	49.7	-1.3	5,897	5,977	0.7	7,289	7,237	1,033	סולם
0.3655	48.4	11.5	6,130	5,496	8.5	7,619	7,020	1,168	סלמה
0.3848	46.4	1.6	6,612	6,507	3.2	8,084	7,831	906	ע'ג'ר
0.3533	57.3	2.2	5,031	4,924	4.5	6,453	6,175	932	עוזייר
0.3251	42.0	3.8	6,289	6,059	4.7	7,440	7,106	1,073	עין נקובא
0.3766	41.4	2.6	7,198	7,015	3.7	8,523	8,215	1,438	פסוטה
0.3378	50.8	1.1	5,513	5,451	1.5	6,782	6,682	1,104	שייח' דנון
0.4684	29.8	5.7	10,441	9,877	5.7	12,047	11,402	293,518	<b>יישובים כפריים - סך הכל</b>
0.4734	31.7	5.9	10,571	9,987	5.5	12,332	11,684	127,504	מושבים
0.4918	28.9	5.4	11,229	10,657	5.3	12,937	12,286	11,432	מושבים שיתופיים
0.4401	22.8	6.5	10,285	9,656	6.6	11,399	10,689	82,733	קיבוצים
0.4264	36.2	4.7	8,181	7,816	6.0	9,794	9,244	1,373	יישובים מוסדיים יהודיים
0.4770	34.2	4.4	10,458	10,015	4.1	12,427	11,937	43,058	יישובים כפריים קהילתיים
0.4962	35.3	4.7	10,066	9,612	5.1	11,929	11,350	27,418	יישובים יהודיים קטנים
0.3744	44.8	4.6	6,203	5,931	4.5	7,498	7,177	12,060	<b>יישובים לא יהודיים קטנים</b>
0.3794	52.0	15.2	5,712	4,960	17.3	7,683	6,549	14,755	<b>אוכלוסייה מחוץ ליישובים</b>
0.3118	55.6	-3.3	4,639	4,797	0.5	6,387	6,354	13,313	מזה: שבטי בדווים
	65.1	6.9	4,061	3,799	6.9	4,954	4,636	3,490	<b>כתובת לא ידועה</b>

**לוח 2: שכר ממוצע חודשי ושנתי של שכירים, אחוז השכירים ששכרם אינו גבוה משכר המינימום ומדד האי-שוויון, לפי יישוב, 2015-2014**

2015		השכר הממוצע (ש"ח)						מספר השכירים (2015)	היישובים לפי סדר א-ב'
מדד האי-שוויון (גיני)	% השכירים המשתכרים עד שכר	לחודש בשנה			לחודש עבודה				
		אחוז השינוי	2015	2014	אחוז השינוי	2015	2014		
0.4727	37.5	4.8	8,868	8,465	4.8	10,418	9,939	3,649,423	<b>סך הכול</b>
0.3435	42.2	4.1	6,276	6,028	3.4	7,517	7,271	2,728	אבו גוש
0.3866	49.7	3.7	6,060	5,843	4.6	7,441	7,116	4,900	אבו סנאן
0.3100	51.3	1.5	5,020	4,946	1.7	6,208	6,106	996	אבטין
0.4837	27.6	4.5	13,503	12,918	4.7	15,512	14,811	6,077	אבן יהודה
0.3827	56.9	2.4	5,289	5,165	2.8	6,761	6,574	16,739	אום אל-פחם
0.3296	57.7	-4.0	4,570	4,760	-1.6	6,317	6,418	671	אום בטין
0.3836	45.4	7.7	6,405	5,945	7.3	7,739	7,212	11,978	אופקים
0.3948	36.5	5.1	7,827	7,445	4.9	9,014	8,595	16,975	אור יהודה
0.3607	38.0	5.1	7,117	6,770	4.8	8,333	7,951	9,178	אור עקיבא
0.4218	26.0	5.9	12,828	12,113	4.0	14,735	14,162	4,297	אורנית
0.3998	31.9	4.4	9,092	8,708	4.7	10,463	9,991	5,827	אזור
0.3809	22.6	6.6	11,903	11,163	6.2	13,312	12,533	1,152	אחוזת ברק
0.3678	35.5	5.3	7,634	7,251	5.0	9,036	8,608	30,766	אילת
0.4061	51.4	0.2	6,080	6,067	1.6	7,506	7,389	4,698	אכסאל
0.3283	49.6	2.9	5,588	5,429	0.5	6,951	6,918	246	אל סייד
0.4879	40.9	2.9	9,370	9,102	2.8	11,455	11,140	1,329	אלון שבות
0.4024	37.5	0.1	8,276	8,264	0.4	9,656	9,613	1,714	אליכין
0.3910	48.6	4.9	6,129	5,842	3.8	7,412	7,139	11,806	אלעד
0.4586	35.2	2.7	10,235	9,965	3.2	12,287	11,903	1,009	אלעזר
0.4108	25.4	7.7	11,857	11,007	6.4	13,367	12,567	3,913	אלפי מנשה
0.4497	33.7	6.0	11,332	10,686	7.4	13,486	12,556	1,766	אלקנה
0.3670	48.5	1.3	5,855	5,783	2.6	7,094	6,912	4,888	אעבלין
0.4655	38.9	2.8	9,743	9,482	3.0	11,842	11,492	3,991	אפרת
0.3756	32.5	4.6	8,342	7,978	4.3	9,556	9,161	10,005	אריאל
0.4183	39.0	4.7	7,997	7,638	4.4	9,347	8,956	99,335	אשדוד
0.4136	41.0	5.7	7,633	7,222	5.6	9,032	8,551	64,148	אשקלון
0.3657	47.1	2.1	6,191	6,064	2.9	7,499	7,285	10,240	באקה אל-גרביה
0.3846	25.3	5.4	10,559	10,020	4.3	11,910	11,417	9,059	באר יעקב
0.4283	38.7	6.4	8,291	7,790	6.6	9,683	9,082	96,864	באר שבע
0.3777	56.2	1.5	5,365	5,283	4.3	7,114	6,821	3,371	בועיינה-נוג'ידאת
0.4265	62.0	3.0	5,018	4,870	3.1	6,496	6,299	2,131	בוקעאתא
0.3393	51.6	6.6	5,625	5,279	6.3	7,277	6,843	3,360	ביר אל-מכסור
0.3385	64.8	-1.5	4,086	4,148	6.8	6,075	5,690	324	ביר הדאג'
0.4461	47.5	2.1	7,119	6,975	4.0	8,940	8,593	2,288	בית אל
0.3869	26.1	3.8	10,664	10,272	2.5	12,205	11,911	2,403	בית אריה

לוח 2 (המשך)

2015		השכר הממוצע (ש"ח)						מספר השכירים (2015)	היישובים לפי סדר א'-ב'
מדד האי-שוויון (ג'יני)	% השכירים המשתכרים	לחודש בשנה			לחודש עבודה				
		אחוז השנתי	2015	2014	אחוז השנתי	2015	2014		
0.4355	54.2	9.6	6,509	5,938	7.9	8,018	7,433	4,974	בית ג'ן
0.4291	32.3	4.4	9,817	9,406	5.0	11,308	10,769	3,333	בית דגן
0.3888	18.9	6.6	15,671	14,707	5.2	17,531	16,672	1,032	בית חשמונאי
0.4936	30.1	7.9	13,186	12,225	8.7	15,240	14,021	979	בית יצחק-שער חפר
0.3651	39.6	7.2	6,990	6,521	7.0	8,228	7,689	9,114	בית שאן
0.4329	48.4	3.2	6,569	6,364	3.0	8,060	7,828	30,834	בית שמש
0.3767	60.0	2.4	4,667	4,558	2.2	5,895	5,766	12,137	ביתר עילית
0.4035	52.2	2.9	5,577	5,418	2.4	6,707	6,549	53,147	בני ברק
0.3603	35.3	5.4	7,495	7,112	4.9	8,562	8,159	3,697	בני עיי"ש
0.4730	27.6	6.4	13,585	12,764	6.3	15,656	14,730	6,387	בנימינה-גבעת עדה
0.3595	52.2	1.3	5,617	5,545	1.6	6,969	6,862	3,431	בסמ"ה
0.3464	47.9	3.8	5,673	5,468	3.0	6,778	6,583	2,921	בסמת טבעון
0.3778	59.8	2.4	4,849	4,737	2.5	6,177	6,025	2,894	בענה
0.3850	41.6	7.3	6,711	6,252	7.2	8,026	7,489	687	ברכה
0.4302	29.6	4.1	12,396	11,912	3.6	14,288	13,791	2,652	בת חפר
0.3654	38.4	3.6	7,016	6,774	3.8	8,170	7,874	63,867	בת ים
0.3729	52.9	1.9	5,463	5,360	2.9	6,850	6,660	7,718	ג'דידה-מכר
0.4063	45.7	12.4	7,438	6,616	10.0	8,896	8,085	2,781	ג'וליס
0.3548	56.4	3.7	5,044	4,863	1.8	6,373	6,258	3,361	ג'לג'וליה
0.2727	49.9	5.6	4,870	4,613	4.4	5,820	5,573	5,547	ג'סר א-זרקא
0.3805	37.7	2.7	7,735	7,535	3.6	9,151	8,831	1,407	ג'ש (גוש חלב)
0.3749	40.9	2.8	7,148	6,954	3.5	8,489	8,199	4,587	ג'ת
0.3741	38.7	2.7	7,501	7,307	3.4	8,931	8,634	2,107	גבע בנימין
0.4234	30.5	7.3	11,693	10,902	7.5	13,506	12,566	1,137	גבעת אבני
0.4427	23.0	1.6	12,846	12,649	1.1	14,343	14,184	1,174	גבעת ברנר
0.4185	39.4	1.7	8,354	8,213	2.5	9,923	9,685	7,085	גבעת זאב
0.4524	28.8	5.2	12,470	11,850	5.2	14,403	13,694	11,040	גבעת שמואל
0.4375	26.0	4.6	12,207	11,675	4.8	13,843	13,203	27,584	גבעתיים
0.4293	28.6	9.2	11,462	10,500	8.6	13,111	12,069	11,367	גדרה
0.4125	30.4	5.3	10,943	10,388	5.1	12,648	12,034	10,966	גן יבנה
0.3914	31.8	3.3	9,755	9,439	4.0	11,520	11,074	1,482	גן נר
0.4517	25.8	6.5	13,436	12,618	6.6	15,329	14,378	8,148	גני תקוה
0.3934	44.3	8.2	7,068	6,533	7.6	8,483	7,886	7,168	דאלית אל-כרמל
0.3821	46.5	1.7	6,312	6,209	2.7	7,736	7,532	3,595	דבוריה
0.3721	47.7	3.1	6,171	5,985	4.3	7,609	7,292	4,522	דייר אל-אסד
0.3810	51.8	5.2	5,923	5,630	4.3	7,315	7,013	4,005	דייר חנא
0.4157	39.3	5.0	8,252	7,856	5.3	9,922	9,425	16,576	דימונה
0.4755	27.9	4.8	13,179	12,573	5.0	15,162	14,438	27,716	הוד השרון

לוח 2 (המשך)

2015		השכר הממוצע (ש"ח)						מספר השכירים (2015)	היישובים לפי סדר א'-ב'
מדד האי-שוויון (ג'יני)	% השכירים המשתכרים	לחודש בשנה			לחודש עבודה				
		אחוז השנתי	2015	2014	אחוז השנתי	2015	2014		
0.4523	25.9	2.9	14,888	14,464	3.6	17,103	16,502	1,924	הר אדר
0.4873	31.4	4.6	11,532	11,022	4.6	13,296	12,708	43,730	הרצליה
0.5063	31.0	6.8	13,492	12,635	6.3	15,685	14,754	9,944	זכרון יעקב
0.3677	44.9	2.0	6,443	6,319	3.0	7,770	7,544	2,552	זמר
0.3375	47.2	10.6	5,742	5,191	8.3	7,127	6,579	2,919	זרזיר
0.4107	36.7	5.2	8,297	7,888	5.4	9,662	9,170	45,361	חדרה
0.4038	33.2	4.1	8,806	8,459	4.1	10,072	9,678	89,405	חולון
0.3388	48.3	-0.8	5,693	5,738	1.5	7,333	7,223	3,376	חורה
0.4140	43.0	14.0	7,727	6,776	10.8	9,356	8,446	2,530	חורפיש
0.4751	37.4	3.7	9,603	9,262	4.3	11,192	10,727	126,871	חיפה
0.3821	43.3	9.0	6,772	6,213	8.2	7,991	7,388	4,401	חצור הגלילית
0.5213	41.6	3.6	10,034	9,681	4.3	12,571	12,055	1,400	חשמונאים
0.3964	47.0	5.7	6,227	5,893	5.9	7,437	7,023	19,429	טבריה
0.3034	52.2	2.3	5,181	5,063	2.4	6,608	6,456	2,581	טובא-זנגריה
0.3774	52.8	3.5	5,581	5,394	2.5	6,797	6,631	4,783	טורעאן
0.3721	50.1	0.7	5,833	5,793	1.6	7,170	7,058	15,051	טייבה
0.3687	46.4	4.3	6,221	5,967	4.3	7,465	7,156	10,117	טירה
0.3886	39.3	8.9	7,357	6,758	8.2	8,592	7,940	10,127	טירת כרמל
0.4315	38.1	4.4	9,006	8,625	2.5	10,833	10,564	1,337	טלמון
0.3639	54.4	2.5	5,316	5,186	2.6	6,558	6,393	11,902	טמרה
0.3916	42.5	11.3	7,203	6,473	8.1	8,578	7,934	2,654	יאנוח-ג'ת
0.4581	54.7	3.3	6,131	5,938	3.4	7,636	7,382	1,348	יבנאל
0.4304	32.3	9.4	9,619	8,788	8.1	11,044	10,212	22,286	יבנה
0.4677	39.4	3.6	10,025	9,673	3.8	12,274	11,819	1,295	יד בנימין
0.4500	30.0	3.9	11,030	10,612	4.0	12,617	12,133	14,505	יהוד
0.3618	50.4	0.4	5,671	5,648	1.3	6,879	6,791	6,862	יפיע
0.4186	29.3	5.3	10,779	10,236	5.2	12,279	11,669	11,205	יקנעם עלית
0.3882	38.2	8.8	7,717	7,096	6.2	9,130	8,595	4,341	ירוחם
0.4331	45.0	2.0	7,119	6,979	2.6	8,558	8,342	267,963	ירושלים
0.3820	48.0	11.1	6,483	5,837	8.1	7,974	7,379	5,450	ירכא
0.3779	52.4	0.9	5,820	5,766	3.8	7,422	7,151	4,147	כאבול
0.3853	46.0	4.8	6,650	6,346	3.5	8,017	7,747	1,438	כאובכ אבו אל-היג'א
0.4806	30.7	2.2	14,111	13,806	2.0	16,592	16,268	5,181	כוכב יאיר
0.4106	56.4	4.7	5,274	5,038	4.0	6,603	6,347	2,236	כוכב יעקב
0.3315	49.6	2.4	5,459	5,331	3.6	7,078	6,832	3,691	כסיפה
0.3890	45.8	1.5	6,803	6,699	0.9	8,229	8,152	3,118	כסרא-סמיע
0.3340	49.0	4.5	5,673	5,427	6.5	7,171	6,735	2,093	כעביה-טבאש-חג'אג'רה
0.4193	32.4	1.8	10,682	10,489	2.4	12,726	12,433	1,722	כפר אדומים



לוח 2 (המשך)

2015		השכר הממוצע (ש"ח)						מספר השכירים (2015)	היישובים לפי סדר א'-ב'
מדד האי-שוויון (ג'יני)	% השכירים המשתכרים	לחודש בשנה			לחודש עבודה				
		אחוז השנתי	2015	2014	אחוז השנתי	2015	2014		
0.3852	49.3	1.4	6,084	6,000	2.6	7,400	7,214	1,284	כפר ברא
0.4308	23.3	1.7	17,033	16,756	2.1	19,739	19,332	1,032	כפר האורנים
0.4789	28.6	4.5	13,681	13,098	4.9	15,937	15,197	809	כפר ויתקין
0.4504	29.2	5.2	13,603	12,934	4.0	15,804	15,196	2,761	כפר ורדים
0.3795	41.7	7.1	7,167	6,692	4.7	8,648	8,263	2,142	כפר חב"ד
0.4077	48.9	4.1	6,440	6,186	4.8	7,757	7,401	4,211	כפר יאסיף
0.4176	30.5	6.1	10,504	9,901	5.8	12,115	11,451	10,073	כפר יונה
0.3852	37.9	7.6	7,746	7,199	6.8	9,067	8,493	1,518	כפר כמא
0.3875	57.8	2.6	5,135	5,003	3.3	6,398	6,193	7,282	כפר כנא
0.3520	59.7	4.0	4,854	4,666	4.9	6,318	6,025	5,998	כפר מנדא
0.3321	45.8	2.7	6,014	5,857	3.4	7,247	7,010	907	כפר מצר
0.4553	29.2	5.6	11,751	11,125	5.6	13,414	12,703	48,158	כפר סבא
0.3544	50.8	3.3	5,632	5,452	3.0	6,904	6,700	8,227	כפר קאסם
0.3782	45.0	1.7	6,707	6,595	2.7	8,035	7,822	7,564	כפר קרע
0.4368	29.0	7.3	12,319	11,476	8.3	14,397	13,288	2,064	כפר תבור
0.4086	36.2	5.0	8,347	7,951	5.1	9,687	9,219	23,485	כרמיאל
0.4613	26.7	7.0	16,173	15,119	8.0	18,729	17,346	3,407	להבים
0.3619	39.7	3.7	6,943	6,697	3.4	8,192	7,926	32,200	לוד
0.4588	30.3	1.7	13,687	13,463	2.3	16,128	15,761	1,273	לפיד
0.3623	54.2	-1.0	5,306	5,358	1.2	7,099	7,017	3,483	לקיה
0.4042	32.2	6.8	9,604	8,990	5.4	11,022	10,460	767	מבוא חורון
0.4721	32.3	2.9	11,504	11,177	3.2	13,446	13,028	11,809	מבשרת ציון
0.3463	51.4	2.5	5,335	5,203	3.1	6,597	6,397	5,778	מגד אל-כרום
0.4143	65.6	3.0	4,682	4,547	4.0	6,129	5,895	3,871	מגדל שמס
0.4009	52.1	7.2	6,067	5,659	6.4	7,704	7,239	7,994	מגאר
0.3755	40.5	7.3	6,931	6,459	6.4	8,151	7,660	12,368	מגדל העמק
0.3819	60.9	3.6	4,475	4,317	2.5	5,550	5,412	12,835	מודיעין עילית
0.4360	24.6	8.4	14,217	13,116	8.3	16,139	14,908	41,101	מודיעין-מכבים-רעות
0.3558	46.9	2.0	6,006	5,890	2.0	7,398	7,255	1,324	מוקיבלה
0.4370	27.4	6.5	13,128	12,323	6.8	15,011	14,061	6,827	מזכרת בתיה
0.3662	48.1	2.7	5,958	5,799	3.4	7,193	6,959	1,721	מזרעה
0.4346	25.4	5.9	14,839	14,017	6.9	17,077	15,980	4,166	מיתר
0.4304	65.1	3.2	4,737	4,590	3.7	6,172	5,954	1,312	מסעדה
0.3982	37.1	4.1	8,743	8,397	2.7	10,105	9,838	1,425	מעיליא
0.3848	32.4	3.4	8,936	8,642	3.2	10,282	9,961	18,953	מעלה אדומים
0.3766	54.2	2.2	5,476	5,357	2.5	6,866	6,695	4,799	מעלה עירון
0.3800	37.0	3.5	7,745	7,481	3.5	8,995	8,695	10,503	מעלות-תרשיחא
0.4274	42.9	3.9	7,564	7,281	5.3	9,224	8,763	860	מצפה יריחו

לוח 2 (המשך)

2015		השכר הממוצע (ש"ח)						מספר השכירים (2015)	היישובים לפי סדר א'-ב'
מדד האי-שוויון (ג'יני)	% השכירים המשתכרים	לחודש בשנה			לחודש עבודה				
		אחוז השנתי	2015	2014	אחוז השנתי	2015	2014		
0.4035	44.6	12.4	7,141	6,352	9.9	8,595	7,820	2,381	מצפה רמון
0.4312	36.5	5.6	10,326	9,778	5.3	12,282	11,658	980	מרכז שפירא
0.3570	53.5	2.9	5,305	5,156	2.2	6,589	6,447	2,762	משהד
0.4523	28.3	2.7	13,825	13,462	3.1	16,157	15,678	1,713	מתן
0.3334	40.1	0.7	6,522	6,479	3.5	7,793	7,528	710	נאעורה
0.4114	34.5	4.0	9,176	8,820	4.1	10,595	10,181	27,660	נהריה
0.4484	37.4	1.4	9,987	9,844	3.6	12,242	11,814	961	נווה דניאל
0.4958	39.5	3.9	11,588	11,151	2.8	14,030	13,641	1,171	נוף איילון
0.4618	26.4	3.1	16,392	15,894	4.4	18,979	18,174	1,362	נופית
0.4492	30.7	4.6	11,448	10,940	6.4	13,345	12,540	836	נורדיה
0.3715	55.7	3.0	5,307	5,150	2.4	6,687	6,528	4,378	נחף
0.4344	25.7	6.3	12,814	12,055	6.1	14,480	13,644	21,698	נס ציונה
0.3879	48.6	2.3	6,122	5,984	3.2	7,442	7,210	29,230	נצרת
0.3847	39.0	3.9	7,101	6,833	4.2	8,240	7,909	20,864	נצרת עילית
0.4299	34.1	4.6	9,403	8,988	4.6	10,820	10,347	11,796	נשר
0.3884	47.4	6.6	6,314	5,925	5.9	7,690	7,265	13,216	נתיבות
0.4269	38.0	4.5	8,275	7,919	4.9	9,720	9,269	95,036	נתניה
0.3865	44.7	16.2	6,906	5,942	11.6	8,357	7,488	1,782	סאג'ור
0.5722	25.7	4.1	17,031	16,361	3.1	19,609	19,026	1,780	סביון
0.3997	49.7	-1.3	5,897	5,977	0.7	7,289	7,237	1,033	סולם
0.3889	52.1	2.8	5,981	5,821	3.4	7,389	7,149	11,266	סח'נין
0.3655	48.4	11.5	6,130	5,496	8.5	7,619	7,020	1,168	סלמה
0.3848	46.4	1.6	6,612	6,507	3.2	8,084	7,831	906	ע'ג'ר
0.3533	57.3	2.2	5,031	4,924	4.5	6,453	6,175	932	עזייר
0.4557	24.8	5.6	15,922	15,072	6.4	18,256	17,160	3,919	עומר
0.4110	43.9	3.8	7,160	6,896	4.0	8,614	8,278	2,409	עיילבון
0.3558	53.5	1.5	5,242	5,164	3.0	6,595	6,403	2,391	עילוט
0.3471	56.8	2.7	4,939	4,809	2.4	6,215	6,066	4,575	עין מאהל
0.3251	42.0	3.8	6,289	6,059	4.7	7,440	7,106	1,073	עין נקובא
0.3813	42.9	5.5	6,787	6,432	5.0	8,051	7,671	22,567	עכו
0.4491	50.0	13.8	6,831	6,004	11.0	8,597	7,746	1,457	עלי
0.3850	61.3	3.7	4,540	4,377	4.1	5,935	5,701	1,073	עמנואל
0.4248	44.4	6.6	7,440	6,977	5.6	8,974	8,500	4,950	עספיא
0.3990	39.5	6.4	7,446	7,001	6.1	8,700	8,201	23,068	עפולה
0.4265	39.5	3.6	8,628	8,326	4.0	10,461	10,058	1,342	עפרה
0.3938	53.7	4.5	5,891	5,638	4.7	7,497	7,163	8,105	עראבה
0.4180	43.4	2.2	7,139	6,988	2.8	8,532	8,303	11,107	ערד
0.3665	47.9	1.8	6,146	6,037	3.1	7,561	7,333	7,106	ערערה

לוח 2 (המשך)

2015		השכר הממוצע (ש"ח)						מספר השכירים (2015)	היישובים לפי סדר א'-ב'
מדד האי-שוויון (ג'יני)	% השכירים המשתכרים	לחודש בשנה			לחודש עבודה				
		אחוז השנתי	2015	2014	אחוז השנתי	2015	2014		
0.3412	48.2	3.8	5,875	5,660	4.3	7,998	7,667	3,202	ערערה-בנגב
0.4456	29.6	7.3	11,518	10,733	6.0	13,294	12,546	3,145	עתלית
0.3373	49.8	4.1	5,490	5,273	3.4	6,694	6,475	4,951	פורידיס
0.3766	41.4	2.6	7,198	7,015	3.7	8,523	8,215	1,438	פסוטה
0.4022	44.8	4.5	7,118	6,809	4.0	8,458	8,133	2,423	פקיעין (בוקיעה)
0.4441	33.8	7.6	10,013	9,310	7.8	11,721	10,874	17,700	פרדס חנה-כרכור
0.4596	31.0	5.9	11,933	11,265	6.3	13,905	13,080	3,419	פרדסיה
0.4193	30.2	4.9	9,910	9,450	4.8	11,315	10,792	114,977	פתח תקוה
0.4077	26.9	3.5	12,276	11,865	3.7	14,117	13,618	2,926	צור הדסה
0.3550	18.3	4.3	12,683	12,156	3.0	14,137	13,725	2,249	צור יצחק
0.4177	21.2	6.5	15,131	14,208	5.2	17,124	16,273	1,177	צור משה
0.4284	53.8	5.1	5,862	5,576	5.3	7,324	6,958	11,673	צפת
0.4220	36.7	3.8	8,878	8,555	3.4	10,542	10,191	1,735	קדומים
0.4571	29.9	4.2	12,316	11,822	4.2	14,287	13,714	9,834	קדימה-צורן
0.5194	31.0	3.7	14,391	13,872	5.5	17,173	16,281	2,276	קיסריה
0.3728	48.3	2.5	6,038	5,893	2.5	7,362	7,179	7,685	קלנסווה
0.3912	29.8	6.4	10,469	9,840	4.7	12,339	11,788	463	קציר
0.3762	41.1	12.9	6,754	5,981	10.5	8,043	7,280	3,619	קצרין
0.4579	25.1	5.1	13,664	12,998	5.3	15,427	14,652	17,354	קריית אונו
0.3853	49.6	2.6	5,755	5,609	2.8	7,104	6,910	3,068	קריית ארבע
0.4131	36.6	5.4	8,308	7,879	5.0	9,624	9,170	27,546	קריית אתא
0.4204	34.9	4.0	8,843	8,500	4.3	10,159	9,742	19,554	קריית ביאליק
0.3789	42.4	8.1	6,670	6,171	7.3	7,861	7,327	25,578	קריית גת
0.4764	33.1	6.2	12,175	11,460	6.3	14,187	13,350	7,460	קריית טבעון
0.3968	39.9	4.7	7,346	7,014	5.1	8,558	8,140	19,266	קריית ים
0.4424	57.0	-1.5	5,613	5,697	-1.2	7,159	7,245	1,257	קריית יערים
0.4279	33.7	4.5	9,359	8,957	5.0	10,705	10,196	21,111	קריית מוצקין
0.3660	46.2	6.8	6,018	5,637	5.9	7,225	6,821	10,373	קריית מלאכי
0.3896	38.0	6.9	7,776	7,276	5.9	9,015	8,516	5,422	קריית עקרון
0.3831	39.8	6.3	7,221	6,793	5.3	8,392	7,970	11,849	קריית שמונה
0.4234	36.2	3.8	8,453	8,146	2.8	9,985	9,710	3,507	קרני שומרון
0.4035	48.0	4.2	6,771	6,497	5.1	8,289	7,889	3,349	ראמה
0.4351	32.2	9.7	10,105	9,214	8.9	11,705	10,748	23,076	ראש העין
0.4726	40.0	5.4	9,320	8,846	5.2	11,112	10,559	1,401	ראש פינה
0.4207	30.5	5.2	9,976	9,486	4.9	11,378	10,849	126,583	ראשון לציון
0.3346	58.2	2.6	4,793	4,671	3.0	6,523	6,335	16,648	רהט
0.4375	32.6	5.5	10,187	9,652	5.4	11,729	11,130	62,863	רחובות
0.3685	51.7	3.3	5,594	5,414	3.4	6,906	6,679	5,862	ריינה

לוח 2 (המשך)

2015		השכר הממוצע (ש"ח)						מספר השכירים (2015)	היישובים לפי סדר א'-ב'
מדד האי-שוויון (גי'ני)	% השכירים המשתכרים	לחודש בשנה			לחודש עבודה				
		אחוז השיווי	2015	2014	אחוז השיווי	2015	2014		
0.4303	58.1	4.3	5,077	4,868	4.3	6,298	6,039	3,279	רכסים
0.3472	37.7	5.5	6,990	6,626	5.0	8,166	7,775	34,036	רמלה
0.4461	29.9	5.0	10,679	10,172	5.1	12,219	11,628	70,529	רמת גן
0.5129	27.4	6.4	13,937	13,102	6.1	15,934	15,013	19,838	רמת השרון
0.4358	29.9	5.7	12,316	11,653	5.6	14,194	13,443	3,842	רמת ישי
0.4944	31.6	4.2	12,229	11,741	5.1	14,329	13,636	33,130	רעננה
0.3444	46.0	4.9	6,034	5,753	3.5	7,315	7,067	2,276	שבלי - אום אל-גנם
0.3162	56.4	-2.7	4,908	5,045	1.0	6,563	6,501	2,345	שגב-שלום
0.3755	41.4	5.7	6,962	6,586	5.2	8,309	7,896	12,012	שדרות
0.4481	26.5	2.4	14,726	14,386	2.9	17,015	16,536	10,670	שוהם
0.3378	50.8	1.1	5,513	5,451	1.5	6,782	6,682	1,104	שייח' דנון
0.4320	48.0	5.0	7,098	6,759	4.5	8,882	8,498	1,299	שילה
0.3811	35.8	5.3	8,077	7,674	5.2	9,442	8,975	3,184	שלומי
0.4248	25.8	2.6	16,283	15,865	2.9	18,897	18,362	1,205	שמשית
0.3450	52.6	4.0	5,312	5,106	3.8	6,661	6,420	2,443	שעב
0.4234	27.6	4.2	10,794	10,363	4.4	12,383	11,857	2,644	שערי תקוה
0.3847	48.8	3.1	6,142	5,956	3.7	7,488	7,220	15,471	שפרעם
0.4739	31.9	5.1	10,808	10,280	5.1	12,547	11,942	224,083	תל אביב -יפו
0.4961	28.5	3.5	14,057	13,584	3.5	16,414	15,852	5,699	תל מונד
0.3639	55.7	-0.9	5,083	5,127	0.2	6,861	6,846	3,954	תל שבע
0.4599	59.7	4.5	5,206	4,982	0.8	6,429	6,381	511	תפרח
0.3910	38.7	6.4	7,966	7,484	5.4	9,642	9,152	1,363	תקוע

**לוח 3: שכר ממוצע חודשי ושנתי של שכירים, אחוז השכירים ששכרם אינו גבוה משכר המינימום ומדד האי-שוויון, לפי מועצה אזורית, 2015-2014**

2015		השכר הממוצע (ש"ח)						מספר השכירים (2015)	מועצה אזורית
מדד האי-שוויון (גי'ני)	% השכירים המשתכרים עד שכר המינימום	לחודש בשנה			לחודש עבודה				
		אחוז השינוי	2015	2014	אחוז השינוי	2015	2014		
0.4448	31.2	5.6	10,297	9,755	5.5	11,955	11,334	369,207	<b>סך הכל</b>
0.3422	51.4	-2.7	5,367	5,516	-0.6	7,060	7,100	1,541	אל קסום
0.3502	49.5	11.2	5,764	5,184	10.2	7,068	6,413	2,736	אל-בטוף
0.4827	30.7	12.1	11,902	10,618	10.7	13,926	12,576	883	אלונה
0.3852	24.7	7.0	8,788	8,216	6.8	9,901	9,268	6,262	אשכול
0.4368	30.9	7.2	10,824	10,098	6.1	12,487	11,771	9,852	באר טוביה
0.3602	44.8	2.1	6,101	5,977	2.5	7,305	7,127	2,871	בוסתן-אל-מרג'
0.4157	21.1	8.3	11,778	10,870	9.3	13,110	11,999	4,128	בני שמעון
0.3889	30.9	4.9	8,386	7,990	6.1	9,654	9,095	6,122	בקעת בית שאן
0.4419	24.2	7.0	13,212	12,349	7.2	14,912	13,911	3,593	ברנר
0.4608	27.0	5.5	14,295	13,551	6.9	16,744	15,665	2,184	גדרות
0.4022	35.0	5.6	8,543	8,094	5.2	10,098	9,596	7,738	גולן
0.4368	38.2	4.1	8,899	8,550	4.0	10,708	10,300	8,984	גוש עציון
0.4397	26.1	6.3	12,192	11,470	6.3	13,947	13,119	12,054	גזר
0.4507	26.0	9.0	13,039	11,957	8.1	14,952	13,837	2,628	גן רווה
0.4533	25.1	4.3	12,957	12,417	4.2	14,774	14,181	14,106	דרום השרון
0.4058	34.9	4.6	8,219	7,854	5.0	9,607	9,148	13,285	הגלבע
0.4130	28.2	7.5	9,330	8,677	6.5	10,471	9,833	8,491	הגליל העליון
0.4211	31.1	5.1	10,034	9,549	4.5	11,601	11,097	5,352	הגליל התחתון
0.3970	39.4	2.5	7,883	7,691	3.5	9,780	9,451	1,429	הערבה התיכונה
0.4044	35.4	6.2	8,786	8,273	5.7	10,393	9,834	3,345	הר חברון
0.4822	29.4	1.7	10,106	9,936	2.8	11,576	11,262	5,301	זבולון
0.3901	21.0	11.0	8,452	7,616	10.5	9,401	8,508	2,167	חבל אילות
0.4575	30.5	4.2	9,684	9,296	5.4	11,239	10,660	2,333	חבל יבנה
0.4582	30.3	4.4	11,408	10,929	4.7	13,329	12,729	9,647	חבל מודיעין
0.4183	31.9	6.3	10,000	9,408	6.1	11,638	10,969	7,647	חוף אשקלון
0.4771	27.5	5.1	11,663	11,098	5.1	13,362	12,717	12,875	חוף הכרמל
0.4955	24.2	3.0	12,976	12,596	4.3	14,699	14,091	5,022	חוף השרון

לוח 3 (המשך)

2015		השכר הממוצע (ש"ח)						מספר השכירים (2015)	מועצה אזורית
מדד האי-שוויון (גיני)	% השכירים המשתכרים עד שכר המינימום	לחודש בשנה			לחודש עבודה				
		אחוז השינוי	2015	2014	אחוז השינוי	2015	2014		
0.4294	23.7	5.6	12,445	11,784	5.4	13,936	13,221	3,732	יואב
0.4747	29.7	4.8	12,138	11,577	5.4	14,182	13,461	9,626	לב השרון
0.3972	33.2	6.2	9,341	8,797	5.6	11,075	10,485	4,556	לכיש
0.4143	36.4	5.5	8,940	8,476	5.3	10,544	10,016	3,565	מבואות החרמון
0.4470	21.8	4.4	10,506	10,065	5.3	11,625	11,036	5,393	מגידו
0.3711	28.5	10.8	9,826	8,867	10.6	11,193	10,121	755	מגילות
0.4256	28.7	7.4	10,391	9,671	7.0	11,805	11,033	12,864	מטה אשר
0.4458	39.1	4.3	8,928	8,560	4.1	10,745	10,324	23,432	מטה בנימין
0.4357	31.1	4.1	10,310	9,905	4.2	11,944	11,462	21,948	מטה יהודה
0.4312	27.4	9.6	10,636	9,701	9.2	12,104	11,081	7,386	מנשה
0.3995	33.4	4.3	9,281	8,902	3.2	10,857	10,516	4,736	מעלה יוסף
0.4064	40.6	7.3	7,747	7,223	6.4	9,253	8,694	5,960	מרום הגליל
0.4059	34.4	12.8	9,114	8,079	10.4	10,577	9,577	5,453	מרחבים
0.4564	33.7	2.9	11,782	11,454	2.8	13,986	13,607	12,061	משגב
0.3228	50.1	7.3	5,420	5,053	9.6	7,220	6,587	937	נווה מדבר
0.4475	38.1	5.8	9,496	8,979	5.2	11,303	10,747	2,967	נחל שורק
0.4057	33.1	7.6	8,738	8,118	6.5	10,147	9,528	4,213	עזתה
0.4057	30.2	8.5	8,416	7,756	8.6	9,584	8,821	6,337	עמק הירדן
0.4575	27.5	7.2	12,182	11,367	6.5	13,959	13,113	17,598	עמק חפר
0.4519	27.7	5.9	12,555	11,861	6.4	14,426	13,561	17,974	עמק זרעאל
0.4380	36.1	6.2	9,052	8,526	5.4	10,790	10,241	5,634	עמק לוד
0.3640	31.3	5.3	8,448	8,025	5.4	9,882	9,372	2,187	ערבות הירדן
0.4091	26.1	14.6	9,925	8,664	14.0	11,346	9,953	2,927	רמת נגב
0.4131	33.8	5.3	9,305	8,839	4.7	10,980	10,487	15,748	שומרון
0.4112	26.4	5.4	10,585	10,041	4.7	11,921	11,382	3,706	שער הנגב
0.4096	37.1	5.1	8,438	8,030	5.5	9,970	9,452	4,364	שפיר
0.3450	31.1	2.6	7,605	7,415	3.2	9,024	8,747	572	תמר

**לוח 4: שכר ממוצע חודשי ושנתי של שכירים, אחוז השכירים ששכרם אינו גבוה משכר המינימום ומדד האי-שוויון, לפי מחוז ונפה, 2015-2014**

2015		השכר הממוצע (ש"ח)						מספר השכירים (2015)	מחוז ונפה
מדד האי-שוויון (גי'ני)	% השכירים המשתכרים עד שכר	לחודש בשנה			לחודש עבודה				
		אחוז השניוני	2015	2014	אחוז השניוני	2015	2014		
0.4727	37.5	4.8	8,868	8,465	4.8	10,418	9,939	3,649,423	<b>סך הכל</b>
0.4406	44.0	2.3	7,418	7,252	2.8	8,905	8,665	336,539	<b>ירושלים</b>
0.4181	42.9	4.9	7,380	7,035	5.0	8,823	8,407	595,117	<b>הצפון</b>
0.4133	41.7	6.3	7,404	6,964	5.8	8,791	8,306	51,125	צפת
0.4185	42.8	6.1	7,272	6,851	6.2	8,683	8,174	49,511	כינרת
0.4197	41.6	4.8	7,476	7,132	5.1	8,879	8,448	211,539	זירעאל
0.4173	43.9	4.4	7,374	7,062	4.4	8,858	8,487	262,561	עכו
0.4181	48.0	6.1	6,672	6,289	5.9	8,205	7,750	20,381	גולן
0.4520	38.2	4.5	8,771	8,394	4.8	10,282	9,813	440,550	<b>חיפה</b>
0.4542	37.2	4.2	9,051	8,689	4.5	10,528	10,075	264,489	חיפה
0.4475	39.7	5.2	8,350	7,940	5.4	9,904	9,400	176,061	חדרה
0.4498	32.3	5.5	10,313	9,779	5.4	11,919	11,311	968,909	<b>המרכז</b>
0.4572	36.7	4.6	9,224	8,821	4.8	10,837	10,338	199,266	השרון
0.4594	31.3	5.0	10,855	10,338	5.0	12,523	11,927	330,513	פתח תקוה
0.4452	31.7	6.3	10,379	9,760	6.1	12,006	11,318	152,832	רמלה
0.4321	30.7	6.1	10,409	9,814	5.8	11,915	11,266	286,298	רחובות
0.4647	33.7	4.7	9,886	9,444	4.7	11,436	10,926	633,421	<b>תל אביב</b>
0.4647	33.7	4.7	9,886	9,444	4.7	11,436	10,926	633,421	תל אביב
0.4192	40.0	5.5	7,851	7,439	5.6	9,346	8,853	523,923	<b>הדרום</b>
0.4164	39.2	5.7	7,945	7,515	5.4	9,331	8,856	245,542	אשקלון
0.4216	40.8	5.4	7,769	7,371	5.8	9,360	8,850	278,381	באר שבע
0.4340	39.9	3.9	8,334	8,023	3.6	9,932	9,583	147,474	<b>יהודה ושומרון</b>

לוח 5: שכר ממוצע חודשי ושנתי של שכירים לפי מין ולפי יישוב, 2015-2014

נשים				גברים					היישובים לפי סדר א'-ב'	
השכר הממוצע (ש"ח)				מספר השכירים (2015)	השכר הממוצע (ש"ח)					מספר השכירים (2015)
לחודש בשנה		לחודש עבודה			לחודש בשנה		לחודש עבודה			
2015	2014	2015	2014		2015	2014	2015	2014		
7,002	6,792	8,316	8,026	1,791,007	10,666	10,137	12,400	11,826	1,858,416	<b>סך הכל יישובים עירוניים -</b>
6,925	6,724	8,231	7,951	1,635,835	10,532	10,017	12,256	11,698	1,689,761	<b>סך הכל יישובים עירוניים יהודיים - סך הכל</b>
7,233	7,006	8,508	8,201	1,464,204	11,172	10,614	12,929	12,342	1,435,300	
6,237	6,146	7,540	7,365	123,612	7,874	7,710	9,421	9,195	144,351	מעל 500,000
7,519	7,273	8,782	8,447	445,660	11,585	11,031	13,328	12,746	438,089	499,999-200,000
6,840	6,638	7,984	7,716	213,028	10,255	9,768	11,854	11,353	190,931	199,999-100,000
7,555	7,303	8,892	8,557	233,708	12,277	11,637	14,107	13,440	223,761	99,999-50,000
6,862	6,631	8,089	7,790	306,567	10,943	10,313	12,666	12,015	299,726	49,999-20,000
8,062	7,766	9,443	9,061	66,244	13,083	12,426	15,007	14,339	63,954	19,999-10,000
7,977	7,722	9,442	9,114	45,347	12,998	12,296	15,084	14,425	45,220	9,999-5,000
8,201	8,016	9,873	9,579	30,038	14,133	13,557	16,447	15,891	29,268	4,999-2,000
4,300	4,192	5,612	5,457	171,631	6,926	6,669	8,316	7,979	254,461	<b>יישובים עירוניים לא יהודיים - סך הכל</b>
4,185	4,095	5,590	5,447	24,796	6,438	6,295	7,903	7,654	37,821	99,999-50,000
4,540	4,427	5,804	5,648	49,908	6,851	6,622	8,212	7,899	70,538	49,999-20,000
4,121	4,017	5,433	5,278	55,501	6,934	6,661	8,308	7,957	85,175	19,999-10,000
4,247	4,116	5,538	5,386	30,481	7,222	6,881	8,632	8,231	45,060	9,999-5,000
4,531	4,436	5,870	5,686	10,945	7,528	7,230	8,867	8,512	15,867	4,999-2,000
8,019	7,700	9,371	8,963	147,094	12,874	12,175	14,669	13,935	146,424	<b>יישובים כפריים יהודיים - סך הכל</b>
7,934	7,610	9,390	8,998	64,090	13,237	12,537	15,220	14,502	63,414	מושבים
8,332	8,040	9,744	9,370	5,670	14,081	13,346	15,989	15,219	5,762	מושבים שיתופיים
8,402	7,989	9,397	8,893	41,302	12,163	11,381	13,359	12,529	41,431	קיבוצים
6,747	6,477	8,291	7,855	683	9,601	9,168	11,207	10,577	690	יישובים מוסדיים יהודיים
7,762	7,555	9,367	9,090	21,546	13,158	12,584	15,399	14,852	21,512	יישובים כפריים קהילתיים
7,606	7,383	9,098	8,724	13,803	12,560	12,009	14,746	14,169	13,615	יישובים יהודיים קטנים
4,286	4,181	5,573	5,380	4,576	7,375	7,017	8,547	8,189	7,484	<b>יישובים כפריים לא יהודיים</b>
3,857	3,476	5,831	5,171	3,449	6,278	5,405	8,169	6,905	11,306	<b>אוכלוסייה מחוץ ליישובים</b>
2,753	2,821	4,392	4,337	2,813	5,145	5,301	6,832	6,781	10,500	מזה: שבטי בדווים
1,448	2,346	4,265	5,196	53	4,102	3,822	4,958	4,631	3,437	<b>כתובת לא ידועה</b>



לוח 5 (המשך)

נשים				גברים				היישובים לפי סדר א'-ב'		
השכר הממוצע (ש"ח)				מספר השכירים (2015)	השכר הממוצע (ש"ח)				מספר השכירים (2015)	
לחודש בשנה		לחודש עבודה			לחודש בשנה		לחודש עבודה			
2015	2014	2015	2014		2015	2014	2015			2014
7,002	6,792	8,316	8,026	1,791,007	10,666	10,137	12,400	11,826	1,858,416	<b>סך הכול יישובים עירוניים - סך הכל יישובים עירוניים יהודיים סך הכול מעל 500,000</b>
6,925	6,724	8,231	7,951	1,635,835	10,532	10,017	12,256	11,698	1,689,761	ירושלים
7,233	7,006	8,508	8,201	1,464,204	11,172	10,614	12,929	12,342	1,435,300	<b>499,999-200,000</b>
6,237	6,146	7,540	7,365	123,612	7,874	7,710	9,421	9,195	144,351	אשדוד
6,237	6,146	7,540	7,365	123,612	7,874	7,710	9,421	9,195	144,351	באר שבע
7,519	7,273	8,782	8,447	445,660	11,585	11,031	13,328	12,746	438,089	חיפה
6,066	5,851	7,154	6,901	50,509	9,994	9,533	11,575	11,109	48,826	נתניה
6,415	6,234	7,528	7,264	48,782	10,194	9,468	11,847	11,045	48,082	פתח תקוה
7,443	7,245	8,719	8,387	64,109	11,810	11,441	13,692	13,258	62,762	ראשון לציון
6,581	6,391	7,787	7,494	48,418	10,035	9,580	11,698	11,190	46,618	תל אביב-יפו
7,933	7,670	9,143	8,799	59,006	11,994	11,400	13,560	12,955	55,971	<b>199,999-100,000</b>
7,927	7,638	9,089	8,735	64,396	12,098	11,503	13,722	13,156	62,187	אשקלון
8,667	8,343	10,163	9,741	110,440	12,888	12,233	14,819	14,139	113,643	בני ברק
6,840	6,638	7,984	7,716	213,028	10,255	9,768	11,854	11,353	190,931	בת ים
5,714	5,551	6,855	6,621	32,181	9,565	8,978	11,163	10,550	31,967	חולון
5,165	4,995	6,169	5,985	32,570	6,230	6,095	7,573	7,469	20,577	רחובות
5,940	5,802	6,894	6,701	32,939	8,163	7,831	9,538	9,167	30,928	רמת גן
7,256	7,047	8,326	8,050	46,683	10,499	10,049	11,968	11,516	42,722	<b>99,999-50,000</b>
7,845	7,566	9,142	8,768	32,192	12,645	11,983	14,380	13,743	30,671	בית שמש
8,722	8,382	10,029	9,588	36,463	12,773	12,176	14,539	13,909	34,066	גבעתיים
7,555	7,303	8,892	8,557	233,708	12,277	11,637	14,107	13,440	223,761	הוד השרון
5,037	4,914	6,259	6,104	16,475	8,327	8,039	10,071	9,779	14,359	הרצליה
9,946	9,524	11,384	10,843	14,451	14,695	14,193	16,497	15,925	13,133	חדרה
9,946	9,596	11,598	11,098	14,236	16,593	15,826	18,823	18,034	13,480	כפר סבא
8,992	8,625	10,472	10,026	22,109	14,129	13,579	16,126	15,521	21,621	לוד
6,466	6,292	7,598	7,314	23,140	10,203	9,622	11,774	11,186	22,221	מודיעין עילית
8,976	8,591	10,366	9,869	24,706	14,674	13,941	16,549	15,812	23,452	מודיעין-מכבים-רעות
5,502	5,369	6,561	6,425	15,584	8,295	7,946	9,691	9,308	16,616	נהריה
4,330	4,161	5,323	5,179	8,576	4,767	4,643	6,017	5,906	4,259	קריית אתא
10,222	9,745	11,772	11,188	20,773	18,300	16,777	20,474	18,867	20,328	קריית גת
6,877	6,720	8,082	7,821	13,618	11,405	10,983	12,950	12,571	14,042	רמלה
6,246	6,022	7,300	7,022	13,914	10,413	9,861	11,954	11,454	13,632	רעננה
5,134	4,877	6,168	5,849	12,769	8,201	7,507	9,484	8,823	12,809	<b>49,999-20,000</b>
5,595	5,383	6,604	6,374	16,759	8,344	7,850	9,650	9,128	17,277	
9,159	8,914	10,854	10,406	16,598	15,311	14,738	17,739	17,026	16,532	
6,862	6,631	8,089	7,790	306,567	10,943	10,313	12,666	12,015	299,726	

לוח 5 (המשך)

נשים				גברים						היישובים לפי סדר א'-ב'
השכר הממוצע (ש"ח)				מספר השכירים (2015)	השכר הממוצע (ש"ח)				מספר השכירים (2015)	
לחודש בשנה		לחודש עבודה			לחודש בשנה		לחודש עבודה			
2015	2014	2015	2014		2015	2014	2015	2014		
4,870	4,676	5,960	5,708	6,141	8,019	7,333	9,564	8,833	5,837	אופקים
6,400	6,187	7,403	7,140	8,653	9,310	8,776	10,674	10,135	8,322	אור יהודה
6,344	6,137	7,502	7,256	14,641	8,806	8,296	10,430	9,884	16,125	אילת
5,146	4,909	6,279	6,014	6,605	7,377	7,037	8,823	8,571	5,201	אלעד
4,024	3,897	5,107	4,941	6,948	5,527	5,454	6,940	6,879	5,189	ביתר עילית
9,877	9,507	11,532	11,052	5,604	15,143	14,406	17,299	16,540	5,436	גבעת שמואל
8,529	8,014	9,906	9,334	5,787	14,505	13,306	16,334	15,071	5,580	גדרה
7,994	7,719	9,324	9,003	5,566	13,983	13,319	16,010	15,315	5,400	גן יבנה
5,528	5,341	6,783	6,510	7,956	10,765	10,312	12,709	12,187	8,620	דימונה
9,408	8,791	11,029	10,378	5,016	17,648	16,875	20,345	19,471	4,928	זכרון יעקב
5,002	4,946	5,987	5,881	9,883	7,496	6,918	8,930	8,267	9,546	טבריה
6,998	6,659	8,183	7,837	11,090	12,214	11,036	13,778	12,656	11,196	יבנה
8,694	8,455	10,009	9,694	7,438	13,489	12,950	15,326	14,761	7,067	יהוד
7,934	7,669	9,174	8,803	5,612	13,635	12,880	15,303	14,582	5,593	יקנעם עילית
7,799	7,576	9,150	8,813	5,095	13,272	12,379	15,049	14,230	4,978	כפר יונה
6,438	6,234	7,528	7,251	11,701	10,242	9,757	11,799	11,278	11,784	כרמיאל
9,326	9,013	10,955	10,489	5,990	13,747	13,492	15,984	15,753	5,819	מבשרת ציון
5,288	5,115	6,289	6,086	6,200	8,583	7,889	9,982	9,324	6,168	מגדל העמק
7,362	7,153	8,490	8,259	9,906	10,659	10,304	12,234	11,853	9,047	מעלה אדומים
6,005	5,886	7,065	6,899	5,056	9,360	8,993	10,742	10,369	5,447	מעלות-תרשיחא
9,724	9,207	11,104	10,492	11,042	16,017	15,185	17,904	17,062	10,656	נס ציונה
5,785	5,663	6,725	6,541	10,506	8,435	8,053	9,772	9,341	10,358	נצרת עילית
7,335	7,093	8,462	8,137	5,930	11,495	10,964	13,191	12,666	5,866	נשר
5,047	4,896	6,204	6,021	6,897	7,697	7,101	9,281	8,677	6,319	נתיבות
5,271	5,089	6,350	6,142	10,887	8,200	7,728	9,591	9,111	11,680	עכו
5,923	5,760	6,976	6,755	11,686	9,009	8,336	10,443	9,753	11,382	עפולה
5,234	5,184	6,331	6,201	5,775	9,202	9,008	10,856	10,624	5,332	ערד
7,293	6,988	8,661	8,210	9,022	12,840	11,907	14,811	13,815	8,678	פרדס חנה-כרכור
4,851	4,818	6,072	5,955	6,072	6,958	6,454	8,675	8,144	5,601	צפת
10,830	10,249	12,377	11,667	8,896	16,646	16,087	18,556	17,936	8,458	קריית אונו
6,773	6,655	7,842	7,631	9,945	10,985	10,511	12,519	12,038	9,609	קריית ביאליק
5,689	5,534	6,651	6,404	9,625	9,001	8,552	10,449	9,955	9,641	קריית ים
7,104	6,913	8,193	7,886	10,830	11,735	11,244	13,308	12,769	10,281	קריית מוצקין
4,563	4,419	5,541	5,381	5,005	7,374	6,838	8,761	8,223	5,368	קריית מלאכי
5,660	5,434	6,603	6,421	5,880	8,759	8,187	10,140	9,536	5,969	קריית שמונה
7,905	7,586	9,247	8,832	11,757	12,390	10,993	14,209	12,852	11,319	ראש העין
10,532	10,065	12,241	11,661	10,063	17,442	16,411	19,611	18,581	9,775	רמת השרון

לוח 5 (המשך)

נשים				גברים				מספר השכירים (2015)	היישובים לפי סדר א'-ב'	
השכר הממוצע (ש"ח)				השכר הממוצע (ש"ח)						
לחודש בשנה		לחודש עבודה		לחודש בשנה		לחודש עבודה				
2015	2014	2015	2014	2015	2014	2015	2014			
5,273	5,047	6,359	6,109	5,861	8,573	8,089	10,129	9,608	6,151	שדרות
8,062	7,766	9,443	9,061	66,244	13,083	12,426	15,007	14,339	63,954	<b>19,999-10,000</b>
10,097	9,609	11,736	11,112	2,997	16,817	16,333	19,103	18,565	3,080	אבן יהודה
5,744	5,518	6,757	6,497	4,723	8,572	8,126	9,989	9,518	4,455	אור עקיבא
7,510	7,217	8,691	8,299	2,930	10,691	10,291	12,234	11,781	2,897	אזור
6,675	6,442	7,712	7,425	5,000	10,008	9,567	11,367	10,944	5,005	אריאל
8,109	7,758	9,317	8,980	4,645	13,138	12,493	14,537	13,996	4,414	באר יעקב
5,330	5,214	6,427	6,244	4,474	8,590	7,848	9,886	9,111	4,640	בית שאן
9,626	9,105	11,263	10,662	3,128	17,385	16,461	19,750	18,724	3,259	בנימינה-גבעת עדה
7,097	7,083	8,434	8,322	3,777	9,790	9,514	11,620	11,266	3,308	גבעת זאב
10,507	9,991	12,133	11,454	4,218	16,580	15,615	18,675	17,671	3,930	גני תקווה
5,667	5,357	6,652	6,293	5,088	9,064	8,230	10,532	9,672	5,039	טירת כרמל
9,605	9,243	11,209	10,659	3,465	16,759	15,667	18,771	17,676	3,362	מזכרת בתיה
9,192	8,902	10,787	10,409	4,990	15,534	14,987	17,808	17,238	4,844	קדימה-צורן
8,854	8,473	10,464	9,899	3,749	15,530	14,829	17,843	17,219	3,711	קריית טבעון
6,226	6,052	7,232	7,077	2,778	9,404	8,607	10,880	10,084	2,644	קריית עקרון
4,475	4,302	5,475	5,259	1,937	5,947	5,705	7,526	7,234	1,342	רכסים
11,339	11,099	13,188	12,768	5,498	18,326	17,952	21,028	20,616	5,172	שוהם
10,202	9,971	12,045	11,697	2,847	17,904	17,270	20,681	20,048	2,852	תל מונד
7,977	7,722	9,442	9,114	45,347	12,998	12,296	15,084	14,425	45,220	<b>9,999-5,000</b>
9,659	9,279	11,306	10,973	2,179	16,088	15,113	18,130	17,461	2,118	אורנית
9,073	8,587	10,307	9,823	1,967	14,671	13,615	16,414	15,514	1,946	אלפי מנשה
7,221	7,125	8,853	8,647	2,005	12,289	11,868	14,807	14,363	1,986	אפרת
5,746	5,698	7,261	7,014	1,131	8,462	8,302	10,562	10,235	1,157	בית אל
7,810	7,538	8,994	8,622	1,713	11,939	11,522	13,757	13,207	1,620	בית דגן
6,006	5,850	6,886	6,693	1,829	8,953	8,357	10,190	9,613	1,868	בני עי"ש
9,488	9,103	10,939	10,539	1,387	15,585	15,069	17,959	17,443	1,265	בת חפר
5,951	5,788	7,136	7,000	1,049	9,038	8,907	10,687	10,278	1,058	גבע בנימין
5,162	4,942	6,199	5,922	2,153	8,314	7,490	9,650	8,838	2,248	חצור הגלילית
5,775	5,524	6,953	6,755	2,051	9,455	8,553	11,017	10,271	2,290	ירוחם
10,582	10,304	12,576	12,238	2,564	17,569	17,470	20,445	20,417	2,617	כוכב יאיר
4,296	4,085	5,481	5,203	1,175	6,357	6,130	7,798	7,629	1,061	כוכב יעקב
9,641	9,162	11,391	10,825	1,389	17,615	16,985	20,123	19,836	1,372	כפר ורדים
6,302	5,948	7,730	7,377	1,140	8,152	7,537	9,656	9,260	1,002	כפר חב"ד
12,133	11,466	14,074	13,101	1,699	20,192	19,221	23,344	22,154	1,708	להבים
11,185	10,800	12,907	12,259	2,074	18,461	17,537	21,189	20,087	2,092	מיתר
4,985	4,986	6,117	6,141	1,152	9,162	7,772	10,833	9,565	1,229	מצפה רמון

לוח 5 (המשך)

נשים				גברים						היישובים לפי סדר א'-ב'
השכר הממוצע (ש"ח)				מספר השכירים (2015)	השכר הממוצע (ש"ח)				מספר השכירים (2015)	
לחודש בשנה		לחודש עבודה			לחודש בשנה		לחודש עבודה			
2015	2014	2015	2014		2015	2014	2015	2014		
12,030	11,721	13,862	13,248	1,907	19,611	18,755	22,380	21,526	2,012	עומר
8,476	7,941	9,931	9,350	1,582	14,598	13,822	16,597	16,028	1,563	עתלית
8,798	8,439	10,295	9,745	1,733	15,155	14,363	17,585	16,777	1,686	פרדסיה
9,654	9,353	11,238	10,858	1,513	15,083	14,653	17,122	16,609	1,413	צור הדסה
5,447	5,091	6,498	6,210	1,836	8,099	6,954	9,629	8,446	1,783	קצרין
4,786	4,790	5,994	5,863	1,579	6,783	6,475	8,247	8,034	1,489	קריית ארבע
6,533	6,329	7,752	7,582	1,704	10,268	9,978	12,079	11,835	1,803	קרני שומרון
8,798	8,521	10,298	9,887	1,938	15,897	15,066	18,038	17,272	1,904	רמת ישי
5,969	5,910	7,110	6,968	1,556	10,092	9,404	11,591	10,913	1,628	שלומי
8,642	8,487	9,969	9,696	1,342	13,011	12,362	14,843	14,166	1,302	שערי תקווה
8,201	8,016	9,873	9,579	30,038	14,133	13,557	16,447	15,891	29,268	<b>4,999-2,000</b>
9,349	9,120	10,574	10,157	600	14,679	13,563	16,219	15,375	552	אחוזת ברק
6,886	6,720	8,584	8,375	669	11,887	11,585	14,254	13,919	660	אלון שבות
6,820	6,943	7,937	8,028	883	9,824	9,699	11,491	11,356	831	אליכין
7,182	6,989	8,858	8,537	528	13,587	13,156	15,847	15,352	481	אלעזר
8,060	7,699	9,776	9,179	889	14,648	14,224	17,108	16,433	877	אלקנה
8,367	7,971	9,648	9,245	1,231	13,077	12,815	14,851	14,856	1,172	בית אריה
11,499	10,587	13,056	12,225	522	19,941	19,093	21,977	21,232	510	בית חשמונאי
9,166	8,815	10,842	10,333	498	17,348	16,195	19,584	18,117	481	בית יצחק-שער חפר
5,115	4,900	6,185	5,941	324	8,135	7,477	9,635	8,860	363	ברכה
8,918	8,904	10,406	10,105	588	14,665	13,202	16,758	15,495	549	גבעת אבני
9,739	9,893	11,066	11,378	576	15,839	15,439	17,393	16,883	598	גבעת ברנר
7,531	7,529	8,884	8,788	761	12,104	11,496	14,308	13,560	721	גן נר
11,538	11,478	13,362	13,195	972	18,308	17,533	20,861	19,851	952	הר אדר
6,856	6,430	8,654	7,976	704	13,249	13,103	16,474	16,382	696	חשמונאים
6,209	6,030	7,674	7,627	654	11,684	11,103	13,704	13,198	683	טלמון
5,122	5,291	6,379	6,510	676	7,147	6,683	8,900	8,409	672	יבנאל
6,662	6,409	8,397	8,040	657	13,488	13,129	16,042	15,613	638	יד בנימין
7,695	7,543	9,408	9,224	865	13,696	13,703	15,907	15,716	857	כפר אדומים
12,561	12,997	14,626	14,964	517	21,521	20,539	24,823	23,745	515	כפר האורנים
9,932	9,419	11,817	10,950	406	17,458	17,046	19,917	19,737	403	כפר ויתקין
8,925	8,784	10,819	10,187	1,044	15,792	14,491	17,802	16,749	1,020	כפר תבור
10,724	10,447	12,708	12,235	663	16,907	16,944	19,801	19,829	610	לפיד
6,401	6,101	7,592	7,325	382	12,782	11,975	14,213	13,503	385	מבוא חורון
5,990	5,770	7,392	7,109	414	9,026	8,759	10,887	10,310	446	מצפה יריחו
8,376	8,193	10,021	9,703	501	12,365	11,517	14,618	13,836	479	מרכז שפירא
10,768	10,710	12,650	12,373	898	17,193	16,498	19,980	19,389	815	מתן

לוח 5 (המשך)

נשים				גברים					היישובים לפי סדר א'-ב'	
השכר הממוצע (ש"ח)				מספר השכירים (2015)	השכר הממוצע (ש"ח)					מספר השכירים (2015)
לחודש בשנה		לחודש עבודה			לחודש בשנה		לחודש עבודה			
2015	2014	2015	2014		2015	2014	2015	2014		
7,414	7,150	9,036	8,696	479	12,544	12,672	15,464	15,000	482	נווה דניאל
7,994	7,926	9,749	9,639	601	15,378	14,620	18,477	18,002	570	נוף איילון
12,114	11,706	14,104	13,317	682	20,683	20,324	23,815	23,364	680	נופית
8,724	8,762	10,518	9,977	406	14,020	13,259	15,847	15,307	430	נורדיה
12,213	11,471	14,349	13,548	809	21,044	20,558	23,835	23,594	971	סביון
4,604	4,193	6,081	5,675	689	8,830	7,829	10,661	9,644	768	עלי
3,826	3,566	4,872	4,529	557	5,311	5,271	7,147	7,067	516	עמנואל
6,542	6,424	8,031	7,844	685	10,803	10,367	12,930	12,381	657	עפרה
9,074	8,692	10,531	10,258	1,174	16,624	15,933	17,762	17,178	1,075	צור יצחק
10,983	10,582	12,635	12,219	608	19,564	18,224	21,763	20,689	569	צור משה
6,377	6,435	7,791	7,730	869	11,389	10,754	13,150	12,702	866	קדומים
10,075	10,038	12,271	11,839	1,086	18,330	17,598	21,476	20,557	1,190	קיסריה
7,272	7,071	8,839	8,724	235	13,764	12,655	15,731	14,726	228	קציר
4,920	5,041	6,192	6,294	743	6,615	6,680	8,602	8,738	514	קריית יערים
6,736	6,620	8,218	7,920	714	12,004	11,346	13,984	13,509	687	ראש פינה
4,963	4,884	6,610	6,516	658	9,290	8,717	10,946	10,338	641	שילה
11,140	11,153	13,114	12,846	608	21,521	20,980	24,621	24,410	597	שמשית
5,088	4,943	6,197	6,151	336	5,433	5,056	6,893	6,863	175	תפרח
6,088	5,746	7,713	7,352	677	9,819	9,222	11,384	10,799	686	תקוע
4,300	4,192	5,612	5,457	171,631	6,926	6,669	8,316	7,979	254,461	<b>יישובים עירוניים לא יהודיים סך הכול</b>
4,185	4,095	5,590	5,447	24,796	6,438	6,295	7,903	7,654	37,821	<b>99,999-50,000</b>
3,811	3,621	5,135	4,939	5,912	6,096	5,987	7,581	7,358	10,827	אום אל-פחם
4,934	4,832	6,138	5,975	12,051	6,955	6,789	8,322	8,035	17,179	נצרת
3,187	3,072	4,853	4,678	6,833	5,911	5,723	7,490	7,241	9,815	רהט
4,540	4,427	5,804	5,648	49,908	6,851	6,622	8,212	7,899	70,538	<b>49,999-20,000</b>
4,473	4,306	5,699	5,508	4,062	7,320	7,177	8,589	8,303	6,178	באקה אל-גרביה
4,905	4,877	6,130	6,084	6,557	6,550	6,493	7,950	7,771	8,494	טייבה
5,255	5,044	6,328	6,086	4,688	7,055	6,748	8,439	8,054	5,429	טירה
4,155	4,059	5,373	5,254	5,017	6,163	5,973	7,355	7,126	6,885	טמרה
4,101	3,925	5,376	5,208	2,744	5,760	5,661	6,967	6,732	4,538	כפר כנא
4,270	4,199	5,410	5,273	3,533	6,657	6,347	7,966	7,681	4,694	כפר קאסם
3,562	3,513	5,012	4,915	2,966	7,545	6,910	9,059	8,420	5,028	מגאר
4,605	4,465	5,972	5,759	4,651	6,949	6,725	8,307	8,004	6,615	סח'נין
4,769	4,514	6,286	5,938	3,343	6,678	6,414	8,299	7,961	4,762	עראבה
4,829	4,782	6,152	6,012	2,943	7,076	6,901	8,501	8,191	4,163	ערעה
4,507	4,323	5,717	5,529	3,073	7,057	6,925	8,388	8,181	4,612	קלנסווה
4,489	4,420	5,703	5,572	6,331	7,286	6,996	8,642	8,265	9,140	שפרעם

לוח 5 (המשך)

נשים				גברים					היישובים לפי סדר א-ב'	
השכר הממוצע (ש"ח)				מספר השכירים (2015)	השכר הממוצע (ש"ח)					מספר השכירים (2015)
לחודש בשנה		לחודש עבודה			לחודש בשנה		לחודש עבודה			
2015	2014	2015	2014		2015	2014	2015	2014		
4,121	4,017	5,433	5,278	55,501	6,934	6,661	8,308	7,957	85,175	<b>19,999-10,000</b>
4,303	4,231	5,549	5,422	2,040	7,314	6,988	8,684	8,221	2,860	אבו סנאן
4,152	4,033	5,432	5,226	1,761	7,236	7,215	8,642	8,499	2,937	אכסאל
4,449	4,399	5,656	5,533	2,033	6,857	6,731	8,038	7,781	2,855	אעבלין
3,482	3,338	4,528	4,412	2,254	9,016	8,212	10,644	9,821	2,720	בית ג'ן
4,102	4,042	5,429	5,304	3,306	6,482	6,285	7,821	7,530	4,412	ג'דידה-מכר
3,718	3,619	4,663	4,559	2,549	5,849	5,464	6,721	6,377	2,998	ג'סר א-זרקא
5,688	5,546	7,031	6,779	1,933	8,212	7,935	9,482	9,130	2,654	ג'ת
4,333	4,140	5,527	5,240	3,061	9,106	8,371	10,469	9,756	4,107	דאלית אל-כרמל
4,730	4,623	6,151	5,893	1,845	7,164	6,882	8,528	8,147	2,677	דייר אל-אסד
4,239	4,245	5,864	5,705	1,115	6,410	6,467	7,985	7,895	2,261	חורה
4,329	4,168	5,708	5,586	1,781	6,324	6,124	7,368	7,174	3,002	טורעאן
4,270	4,275	5,460	5,466	2,596	6,523	6,468	7,673	7,511	4,266	יפיע
4,034	3,699	5,250	4,929	2,171	8,104	7,265	9,618	8,880	3,279	ירכא
4,210	4,214	5,728	5,591	1,635	6,868	6,721	8,415	8,013	2,512	כאבול
3,758	3,642	5,508	5,341	1,230	6,309	6,158	7,733	7,433	2,461	כסיפה
3,469	3,379	5,038	4,854	1,933	5,512	5,282	6,839	6,505	4,065	כפר מנדא
5,098	5,034	6,291	6,145	3,363	7,996	7,789	9,360	9,041	4,201	כפר קרע
4,086	4,017	5,850	5,703	1,282	6,016	6,136	7,754	7,690	2,201	לקיה
3,711	3,595	4,896	4,754	2,358	6,454	6,257	7,651	7,355	3,420	מג'ד אל-כרום
3,576	3,474	4,800	4,649	1,600	5,460	5,298	7,027	6,721	2,271	מג'דל שמס
3,867	3,819	5,230	5,063	1,648	6,317	6,120	7,630	7,438	3,151	מעלה עירון
3,877	3,741	5,273	5,160	1,691	6,206	6,005	7,475	7,255	2,687	נחף
3,644	3,548	4,979	4,853	1,665	5,679	5,493	6,837	6,648	2,910	עין מאהל
4,492	4,356	5,678	5,510	2,181	9,761	9,088	11,364	10,753	2,769	עספ'יא
2,986	2,863	4,970	4,643	964	7,119	6,837	8,987	8,662	2,238	ערערה-בנגב
3,699	3,582	4,844	4,670	2,030	6,735	6,407	7,836	7,573	2,921	פורידיס
3,950	3,829	5,124	5,016	2,147	6,545	6,307	7,859	7,534	3,715	ריינה
3,530	3,474	5,190	5,161	1,329	5,869	5,979	7,606	7,587	2,625	תל שבע
4,247	4,116	5,538	5,386	30,481	7,222	6,881	8,632	8,231	45,060	<b>9,999-5,000</b>
5,240	4,961	6,281	5,981	1,055	6,929	6,710	8,296	8,097	1,673	אבו גוש
3,752	3,598	5,280	5,083	1,272	6,342	6,302	8,126	7,733	2,099	בועיינה-נוג'ידאת
2,899	2,773	4,022	3,893	726	6,112	5,911	7,650	7,357	1,405	בוקעאתא
3,130	3,084	4,695	4,494	1,202	7,015	6,453	8,429	7,899	2,158	ביר אל-מכסור
3,853	3,687	5,122	4,943	1,230	6,603	6,559	7,897	7,789	2,201	בסמ"ה
3,986	3,725	5,043	4,810	1,212	6,869	6,716	7,897	7,713	1,709	בסמת טבעון
3,775	3,708	5,072	4,996	1,249	5,665	5,489	6,943	6,708	1,645	בענה

לוח 5 (המשך)

נשים				גברים						היישובים לפי סדר א'-ב'
השכר הממוצע (ש"ח)				מספר השכירים (2015)	השכר הממוצע (ש"ח)				מספר השכירים (2015)	
לחודש בשנה		לחודש עבודה			לחודש בשנה		לחודש עבודה			
2015	2014	2015	2014		2015	2014	2015	2014		
3,745	3,460	4,786	4,545	1,148	10,034	9,071	11,483	10,517	1,633	ג'ולס
4,225	4,170	5,378	5,366	1,426	5,648	5,374	7,096	6,916	1,935	גלג'וליה
4,949	4,781	6,201	6,018	1,484	7,271	7,203	8,775	8,524	2,111	דבוריה
4,564	4,438	5,927	5,719	1,728	6,953	6,519	8,281	7,922	2,277	דייר חנא
4,590	4,623	5,898	5,842	1,054	7,747	7,443	8,956	8,573	1,498	זמר
3,776	3,549	5,100	4,875	1,093	6,919	6,246	8,191	7,543	1,826	זרזיר
3,964	3,755	5,323	5,143	1,025	10,290	9,047	11,676	10,561	1,505	חורפיש
3,641	3,692	4,926	4,963	1,195	6,509	6,308	7,912	7,685	1,386	טובא-זנגריה
4,063	3,821	5,134	4,918	1,086	9,378	8,459	10,741	10,009	1,568	יאנוח-ג'ת
3,653	3,551	4,892	4,730	1,231	8,857	8,808	10,078	10,132	1,887	כסרא-סמיע
5,678	5,437	6,883	6,585	1,954	7,099	6,845	8,504	8,102	2,257	כפר יאסיף
3,862	3,705	5,176	5,038	990	6,111	5,922	7,291	7,102	1,772	משהד
5,208	5,069	6,519	6,347	1,083	8,754	8,392	10,207	9,744	1,326	עיילבון
2,737	2,738	3,832	3,809	719	6,320	6,099	7,619	7,258	1,672	עילוט
4,937	4,720	6,040	5,887	1,048	8,781	8,397	10,209	9,716	1,375	פקיעין (בוקיעה)
5,366	5,274	6,680	6,568	1,543	7,972	7,577	9,623	9,002	1,806	ראמה
4,425	4,261	5,659	5,549	1,002	7,299	6,895	8,501	8,118	1,274	שבלי - אום אל-גנם
3,659	3,708	5,195	5,088	819	5,578	5,748	7,234	7,178	1,526	שגב-שלום
4,112	3,870	5,522	5,253	907	6,021	5,817	7,266	7,017	1,536	שעב
4,531	4,436	5,870	5,686	10,945	7,528	7,230	8,867	8,512	15,867	<b>4,999-2,000</b>
3,413	3,480	4,440	4,535	385	6,032	5,832	7,234	6,977	611	אבטין
3,513	3,999	5,351	5,673	252	5,206	5,151	6,817	6,772	419	אום בטין
3,353	2,421	4,782	3,605	65	6,390	6,193	7,601	7,613	181	אל סייד
2,104	1,972	3,819	3,369	72	4,652	4,713	6,576	6,151	252	ביר הדאג'
6,379	6,228	7,634	7,361	694	9,055	8,793	10,594	10,224	713	ג'ש (גוש חלב)
4,963	4,740	6,356	6,082	646	8,027	7,644	9,233	8,980	792	כאוכב אבו אל-היג'א
3,634	3,533	5,154	4,823	841	7,043	6,725	8,295	7,856	1,252	כעביה-טבאש-חג'אג'רה
4,339	4,164	5,476	5,251	560	7,434	7,405	8,795	8,597	724	כפר ברא
5,898	5,755	7,069	6,813	691	9,291	8,474	10,665	9,967	827	כפר כמא
4,255	3,997	5,576	5,130	305	6,904	6,930	7,996	7,982	602	כפר מצר
4,138	4,108	5,619	5,537	530	7,252	6,992	8,413	8,177	794	מוקייבלה
4,236	4,018	5,326	5,061	725	7,211	7,066	8,461	8,202	996	מזרעה
3,010	2,963	4,292	4,096	512	5,842	5,534	7,215	6,930	800	מסעדה
7,497	7,226	8,608	8,373	743	10,101	9,643	11,758	11,433	682	מעיליא
3,491	3,701	4,794	4,801	241	8,079	7,758	9,050	8,601	469	נאעורה

לוח 5 (המשך)

נשים				גברים						היישובים לפי סדר א'-ב'
השכר הממוצע (ש"ח)				מספר השכירים (2015)	השכר הממוצע (ש"ח)				מספר השכירים (2015)	
לחודש בשנה		לחודש עבודה			לחודש בשנה		לחודש עבודה			
2015	2014	2015	2014		2015	2014	2015	2014		
4,298	3,817	5,446	5,039	741	8,763	7,754	10,274	9,408	1,041	סאג'ור
4,580	4,572	5,876	5,883	394	6,709	6,882	8,109	8,027	639	סולם
3,665	3,648	4,961	4,998	452	7,686	6,716	9,085	8,210	716	סלמה
3,173	3,228	4,471	4,375	312	8,419	8,187	9,623	9,317	594	עג'ר
3,059	3,082	4,571	4,397	272	5,845	5,662	7,082	6,772	660	עוזייר
3,747	3,593	4,857	4,587	375	7,654	7,361	8,649	8,278	698	עין נקובא
5,522	5,362	6,696	6,403	668	8,653	8,376	10,038	9,656	770	פסוטה
3,748	3,627	4,970	4,883	469	6,816	6,750	7,960	7,777	635	שייח' דנון
8,019	7,700	9,371	8,963	147,094	12,874	12,175	14,669	13,935	146,424	<b>יישובים כפריים - סך הכל</b>
7,934	7,610	9,390	8,998	64,090	13,237	12,537	15,220	14,502	63,414	מושבים
8,332	8,040	9,744	9,370	5,670	14,081	13,346	15,989	15,219	5,762	מושבים שיתופיים
8,402	7,989	9,397	8,893	41,302	12,163	11,381	13,359	12,529	41,431	קיבוצים
6,747	6,477	8,291	7,855	683	9,601	9,168	11,207	10,577	690	יישובים מוסדיים יהודיים
7,762	7,555	9,367	9,090	21,546	13,158	12,584	15,399	14,852	21,512	יישובים כפריים קהילתיים
7,606	7,383	9,098	8,724	13,803	12,560	12,009	14,746	14,169	13,615	יישובים יהודיים קטנים
4,286	4,181	5,573	5,380	4,576	7,375	7,017	8,547	8,189	7,484	<b>יישובים לא יהודיים קט</b>
3,857	3,476	5,831	5,171	3,449	6,278	5,405	8,169	6,905	11,306	<b>אוכלוסייה מחוץ ליישוב</b>
2,753	2,821	4,392	4,337	2,813	5,145	5,301	6,832	6,781	10,500	מזה: שבטי בדווים
1,448	2,346	4,265	5,196	53	4,102	3,822	4,958	4,631	3,437	<b>כתובת לא ידועה</b>



לוח 6: שכר ממוצע חודשי ושנתי של שכירים לפי מין ולפי מועצה אזורית, 2015-2014

נשים				גברים				מועצה אזורית		
השכר הממוצע (ש"ח)				מספר השכירים (2015)	השכר הממוצע (ש"ח)				מספר השכירים (2015)	
לחודש בשנה		לחודש עבודה			לחודש בשנה		לחודש עבודה			
2015	2014	2015	2014		2015	2014	2015			2014
7,889	7,599	9,303	8,923	182,615	12,655	11,971	14,472	13,760	186,592	<b>סך הכל</b>
3,788	4,200	5,485	5,689	521	6,173	6,094	7,757	7,676	1,020	אל קסום
3,701	3,540	5,027	4,742	945	6,852	6,107	7,993	7,245	1,791	אל-בטוף
8,508	7,908	10,026	9,504	441	15,289	13,676	17,764	15,938	442	אלונה
7,013	6,654	7,976	7,619	3,141	10,574	9,886	11,803	10,977	3,121	אשכול
8,190	7,769	9,512	9,105	4,970	13,505	12,641	15,475	14,649	4,882	באר טוביה
4,624	4,404	5,857	5,587	1,023	6,919	6,937	8,040	7,979	1,848	בוסתן-אל-מרג'
9,302	8,730	10,470	9,740	2,075	14,280	13,205	15,719	14,407	2,053	בני שמעון
6,839	6,592	7,937	7,506	3,031	9,903	9,452	11,311	10,755	3,091	בקעת בית שאן
9,484	9,269	10,883	10,640	1,776	16,856	15,759	18,723	17,394	1,817	ברנר
9,855	9,694	11,830	11,448	1,069	18,550	17,451	21,238	19,751	1,115	גדרות
6,747	6,573	8,076	7,844	3,913	10,381	9,745	12,115	11,473	3,825	גולן
6,753	6,484	8,300	8,001	4,523	11,075	10,692	13,047	12,572	4,461	גוש עציון
9,148	8,696	10,662	10,058	6,027	15,236	14,407	17,113	16,284	6,027	גזר
9,597	9,279	11,162	10,829	1,284	16,327	14,753	18,476	16,925	1,344	גן רווה
9,995	9,583	11,540	11,108	7,061	15,926	15,359	17,936	17,278	7,045	דרום השרון
6,394	6,238	7,676	7,406	6,243	9,837	9,316	11,237	10,667	7,042	הגלבוע
8,065	7,506	9,084	8,520	4,251	10,598	9,903	11,851	11,204	4,240	הגליל העליון
7,529	7,475	8,861	8,714	2,684	12,554	11,802	14,263	13,667	2,668	הגליל התחתון
6,176	5,818	7,720	7,187	779	9,928	9,987	12,209	12,192	650	הערבה התיכונה
6,794	6,624	8,234	7,985	1,651	10,728	9,939	12,401	11,652	1,694	הר חברון
8,008	8,003	9,221	9,083	2,528	12,018	11,742	13,701	13,290	2,773	זבולון
7,371	6,734	8,162	7,609	1,094	9,554	8,595	10,675	9,482	1,073	חבל אילות
7,374	7,191	8,789	8,428	1,198	12,122	11,611	13,688	13,005	1,135	חבל יבנה
8,736	8,492	10,363	9,988	4,881	14,144	13,520	16,276	15,585	4,766	חבל מודיעין
7,546	7,301	8,919	8,547	3,814	12,442	11,620	14,262	13,488	3,833	חוף אשקלון
8,677	8,436	10,125	9,764	6,420	14,633	13,901	16,465	15,762	6,455	חוף הכרמל
9,936	9,745	11,494	11,075	2,506	16,004	15,554	17,762	17,119	2,516	חוף השרון
9,440	9,048	10,720	10,312	1,860	15,432	14,594	17,043	16,116	1,872	יואב
8,906	8,739	10,561	10,160	4,846	15,414	14,587	17,746	16,962	4,780	לב השרון

לוח 6 (המשך)

נשים					גברים					מועצה אזורית
השכר הממוצע (ש"ח)				מספר השכירים (2015)	השכר הממוצע (ש"ח)				מספר השכירים (2015)	
לחודש בשנה		לחודש עבודה			לחודש בשנה		לחודש עבודה			
2015	2014	2015	2014		2015	2014	2015	2014		
7,163	6,807	8,650	8,208	2,245	11,457	10,831	13,347	12,757	2,311	לכיש
7,091	6,846	8,421	8,055	1,824	10,877	10,249	12,736	12,165	1,741	מבואות החרמון
8,123	7,915	9,113	8,732	2,689	12,875	12,297	14,057	13,396	2,704	מגידו
8,256	7,399	9,437	8,546	393	11,531	10,482	13,086	11,811	362	מגילות
8,116	7,619	9,344	8,809	6,338	12,600	11,743	14,133	13,221	6,526	מטה אשר
6,714	6,483	8,220	7,946	11,752	11,157	10,733	13,200	12,733	11,680	מטה בנימין
8,083	7,854	9,500	9,189	10,931	12,520	12,007	14,300	13,741	11,017	מטה יהודה
7,995	7,423	9,323	8,658	3,587	13,130	11,923	14,610	13,349	3,799	מנשה
6,956	6,747	8,298	8,068	2,281	11,442	10,992	13,147	12,833	2,455	מעלה יוסף
5,870	5,650	7,142	6,843	2,910	9,539	8,835	11,195	10,567	3,050	מרום הגליל
6,841	6,485	8,045	7,729	2,870	11,639	10,077	13,313	11,864	2,583	מרחבים
8,643	8,410	10,471	10,159	5,734	14,627	14,324	17,050	16,757	6,327	משגב
3,268	3,028	4,877	4,442	250	6,203	5,836	7,952	7,294	687	נווה מדבר
7,006	6,710	8,486	8,159	1,532	12,155	11,464	14,205	13,489	1,435	נחל שורק
6,843	6,560	8,000	7,683	2,124	10,665	9,775	12,301	11,500	2,089	עזתה
6,971	6,580	8,010	7,459	3,204	9,895	9,018	11,164	10,293	3,133	עמק הירדן
9,145	8,604	10,595	10,006	8,823	15,236	14,327	17,268	16,388	8,775	עמק חפר
9,132	8,872	10,692	10,220	9,000	15,987	15,091	18,036	17,118	8,974	עמק זירעאל
7,120	6,784	8,655	8,221	2,894	11,092	10,408	12,958	12,385	2,740	עמק לוד
6,607	6,554	7,895	7,738	1,074	10,226	9,455	11,722	10,927	1,113	ערבות הירדן
7,478	6,938	8,748	8,098	1,440	12,295	10,528	13,753	11,893	1,487	רמת נגב
7,064	6,842	8,464	8,212	7,857	11,537	10,887	13,411	12,767	7,891	שומרון
8,504	8,054	9,689	9,218	1,805	12,562	11,931	13,992	13,401	1,901	שער הנגב
6,751	6,627	8,057	7,784	2,235	10,210	9,560	11,938	11,280	2,129	שפיר
7,059	6,962	8,328	8,049	268	8,087	7,853	9,644	9,450	304	תמר

לוח 7: שכר ממוצע חודשי ושנתי של שכירים לפי מין ולפי מחוז ונפה, 2015-2014

נשים				גברים				מחוז ונפה		
השכר הממוצע (ש"ח)				מספר השכירים (2015)	השכר הממוצע (ש"ח)				מספר השכירים (2015)	
לחודש בשנה		לחודש עבודה			לחודש בשנה		לחודש עבודה			
2015	2014	2015	2014		2015	2014	2015			2014
7,002	6,792	8,316	8,026	1,791,007	10,666	10,137	12,400	11,826	1,858,416	<b>סך הכל</b>
6,343	6,242	7,667	7,486	158,806	8,378	8,175	9,996	9,735	177,733	<b>ירושלים</b>
6,343	6,242	7,667	7,486	158,806	8,378	8,175	9,996	9,735	177,733	ירושלים
5,700	5,551	6,977	6,761	271,384	8,789	8,310	10,306	9,773	323,733	<b>הצפון</b>
5,932	5,710	7,105	6,832	25,636	8,885	8,294	10,456	9,858	25,489	צפת
5,643	5,560	6,861	6,678	23,740	8,772	8,099	10,303	9,601	25,771	כינרת
5,852	5,697	7,104	6,875	95,221	8,806	8,333	10,275	9,721	116,318	זירעאל
5,578	5,434	6,903	6,700	117,596	8,831	8,404	10,362	9,893	144,965	עכו
5,184	5,026	6,513	6,314	9,191	7,894	7,343	9,543	8,909	11,190	גולן
6,727	6,543	7,978	7,693	214,768	10,715	10,229	12,425	11,891	225,782	<b>חיפה</b>
6,928	6,751	8,119	7,837	132,927	11,196	10,752	12,926	12,453	131,562	חיפה
6,400	6,190	7,740	7,441	81,841	10,043	9,493	11,718	11,092	94,220	חדרה
7,988	7,703	9,329	8,959	488,286	12,675	11,981	14,495	13,778	480,623	<b>המרכז</b>
7,196	6,981	8,542	8,228	98,387	11,201	10,683	13,030	12,448	100,879	השרון
8,458	8,170	9,862	9,474	168,159	13,338	12,676	15,220	14,544	162,354	פתח תקוה
7,906	7,599	9,261	8,891	76,318	12,847	11,982	14,677	13,766	76,514	רמלה
8,022	7,708	9,272	8,887	145,422	12,873	12,117	14,590	13,846	140,876	רחובות
7,972	7,695	9,278	8,922	326,692	11,925	11,372	13,705	13,126	306,729	<b>תל אביב</b>
7,972	7,695	9,278	8,922	326,692	11,925	11,372	13,705	13,126	306,729	תל אביב
6,046	5,858	7,277	7,017	253,425	9,543	8,985	11,244	10,624	270,498	<b>הדרום</b>
6,030	5,805	7,166	6,889	123,375	9,880	9,304	11,466	10,886	122,167	אשקלון
6,060	5,909	7,385	7,143	130,050	9,266	8,715	11,056	10,399	148,331	באר שבע
6,510	6,335	7,837	7,624	77,593	10,360	9,948	12,209	11,782	69,881	<b>יהודה ושומרון</b>

לוח 8: קבוצת השכר של העובדים השכירים (ממוצע לחודש עבודה) לפי צורת יישוב, 2015

קבוצת הכנסה (אחוזים)									סך הכל (מספרים)	צורת היישוב
יותר מ-4 פעמים השכר הממוצע	עד 4 פעמים השכר הממוצע	עד 3 פעמים השכר הממוצע	עד פעמיים השכר הממוצע	עד השכר הממוצע	עד 75% מהשכר הממוצע	עד מחצית השכר הממוצע	עד שכר מינימום	סך הכל		
1.8	2.3	6.2	19.9	12.7	19.6	6.7	30.8	100.0	3,649,423	<b>סך הכל יישובים עירוניים - סך הכל יישובים עירוניים יהודיים - סך הכל</b>
1.8	2.2	6.0	19.6	12.7	19.7	6.6	31.4	100.0	3,325,596	
2.0	2.4	6.6	20.6	12.9	19.5	6.1	29.9	100.0	2,899,504	
1.0	1.2	3.8	15.9	11.6	20.6	8.0	37.9	100.0	267,963	מעל 500,000
2.1	2.6	7.2	21.5	13.2	19.4	5.9	28.1	100.0	883,749	499,999-200,000
1.2	1.8	5.7	20.0	13.7	20.6	6.4	30.7	100.0	403,959	199,999-100,000
2.6	3.1	7.6	21.1	12.5	18.7	5.8	28.6	100.0	457,469	99,999-50,000
1.7	2.1	6.0	20.3	13.2	20.0	6.0	30.5	100.0	606,293	49,999-20,000
3.0	3.6	8.5	22.2	12.6	18.0	5.3	26.7	100.0	130,198	19,999-10,000
3.1	3.5	8.5	22.8	12.0	17.0	5.1	28.1	100.0	90,567	9,999-5,000
3.7	4.0	9.6	23.5	11.4	14.8	4.6	28.4	100.0	59,306	4,999-2,000
0.3	0.4	1.9	13.2	11.3	21.5	10.1	41.2	100.0	426,092	<b>יישובים עירוניים לא יהודיים - סך הכל</b>
0.4	0.4	1.6	11.3	10.4	22.1	11.9	41.9	100.0	62,617	99,999-50,000
0.3	0.4	1.8	13.5	11.2	21.3	10.0	41.4	100.0	120,446	49,999-20,000
0.3	0.4	1.9	12.8	11.3	21.6	10.1	41.5	100.0	140,676	19,999-10,000
0.3	0.4	2.0	14.3	11.8	20.9	9.5	40.8	100.0	75,541	9,999-5,000
0.3	0.5	2.4	15.0	12.6	21.6	8.9	38.7	100.0	26,812	4,999-2,000
2.5	3.2	8.5	24.0	12.1	18.0	8.0	23.8	100.0	293,518	<b>יישובים כפריים יהודיים - סך הכל</b>
2.9	3.2	8.4	24.4	13.1	17.8	5.3	24.9	100.0	127,504	מושבים
3.6	4.0	8.8	24.1	11.7	17.0	7.2	23.6	100.0	11,432	מושבים שיתופיים
1.7	2.9	8.7	23.6	10.4	19.6	15.0	18.3	100.0	82,733	קיבוצים
0.7	1.4	4.2	25.2	15.7	17.2	5.1	30.5	100.0	1,373	יישובים מוסדיים יהודיים
2.5	3.6	8.8	24.3	12.3	16.1	4.6	27.9	100.0	43,058	יישובים כפריים קהילתיים
2.8	2.9	7.8	22.9	12.3	17.4	5.2	28.5	100.0	27,418	יישובים יהודיים קטנים
0.2	0.3	1.6	14.6	14.6	23.5	8.8	36.4	100.0	12,060	<b>יישובים כפריים לא יהודיים</b>
0.2	1.0	2.5	9.8	11.9	27.4	10.8	36.4	100.0	14,755	<b>אוכלוסייה מחוץ ליישובים</b>
0.0	0.1	0.5	7.5	12.1	29.2	11.7	38.9	100.0	13,313	מזה: שבטי בדווים
0.1	0.0	0.1	1.9	5.0	19.3	14.2	59.3	100.0	3,490	<b>כתובת לא ידועה</b>

לוח 8 (המשך)

קבוצת הכנסה (אחוזים)									סך הכל (מספרים)	צורת היישוב
יותר מ-4 פעמים השכר הממוצע	עד 4 פעמים השכר הממוצע	עד 3 פעמים השכר הממוצע	עד פעמיים השכר הממוצע	עד השכר הממוצע	עד 75% מהשכר הממוצע	עד מחצית השכר הממוצע	עד שכר מינימום	סך הכל		
1.8	2.3	6.2	19.9	12.7	19.6	6.7	30.8	100.0	3,649,423	<b>סך הכול</b>
1.8	2.2	6.0	19.6	12.7	19.7	6.6	31.4	100.0	3,325,596	<b>יישובים עירוניים - סך הכל</b>
2.0	2.4	6.6	20.6	12.9	19.5	6.1	29.9	100.0	2,899,504	<b>יישובים עירוניים יהודיים סך הכול</b>
1.0	1.2	3.8	15.9	11.6	20.6	8.0	37.9	100.0	267,963	<b>מעל 500,000</b>
1.0	1.2	3.8	15.9	11.6	20.6	8.0	37.9	100.0	267,963	ירושלים
2.1	2.6	7.2	21.5	13.2	19.4	5.9	28.1	100.0	883,749	<b>499,999-200,000</b>
0.9	1.5	5.0	19.0	13.2	20.9	6.7	32.7	100.0	99,335	אשדוד
1.2	1.7	5.5	20.1	12.5	20.0	6.2	32.7	100.0	96,864	באר שבע
2.7	3.1	7.2	19.6	11.6	18.3	5.9	31.5	100.0	126,871	חיפה
1.1	1.8	5.4	19.2	13.5	21.2	6.7	31.0	100.0	95,036	נתניה
1.6	2.7	8.0	23.3	14.4	20.2	5.5	24.3	100.0	114,977	פתח תקוה
1.8	2.6	7.8	23.8	14.2	19.8	5.6	24.4	100.0	126,583	ראשון לציון
3.5	3.7	8.9	22.9	13.0	17.5	5.3	25.1	100.0	224,083	תל אביב-יפו
1.2	1.8	5.7	20.0	13.7	20.6	6.4	30.7	100.0	403,959	<b>199,999-100,000</b>
0.7	1.2	4.3	19.5	13.0	20.2	6.6	34.5	100.0	64,148	אשקלון
0.3	0.4	1.7	11.7	11.1	20.8	8.0	46.0	100.0	53,147	בני ברק
0.3	0.7	2.9	16.6	15.4	25.6	7.6	30.9	100.0	63,867	בת ים
1.0	1.7	6.2	21.6	14.8	21.5	6.4	26.7	100.0	89,405	חולון
2.1	2.9	8.7	23.8	12.7	17.5	5.1	27.1	100.0	62,863	רחובות
2.5	3.3	9.2	24.3	14.0	17.7	5.1	23.9	100.0	70,529	רמת גן
2.6	3.1	7.6	21.1	12.5	18.7	5.8	28.6	100.0	457,469	<b>99,999-50,000</b>
0.8	1.1	3.1	14.2	11.3	20.5	7.4	41.7	100.0	30,834	בית שמש
3.5	4.6	11.6	27.3	12.9	15.3	4.4	20.4	100.0	27,584	גבעתיים
5.9	6.0	12.1	23.7	11.0	14.6	4.5	22.3	100.0	27,716	הוד השרון
4.5	4.4	9.8	22.6	11.6	16.5	5.1	25.5	100.0	43,730	הרצליה
1.0	1.6	5.2	20.0	14.6	20.9	6.3	30.4	100.0	45,361	חדרה
3.7	4.8	10.8	23.4	12.1	16.8	4.7	23.6	100.0	48,158	כפר סבא
0.2	0.6	2.9	17.1	14.7	24.6	7.8	32.1	100.0	32,200	לוד
0.1	0.2	0.8	6.9	9.2	20.4	8.3	54.1	100.0	12,835	מודיעין עילית
5.3	6.3	14.5	27.8	10.6	12.6	3.3	19.7	100.0	41,101	מודיעין-מכבים-רעות
1.1	1.6	6.6	25.4	12.8	18.3	5.4	28.8	100.0	27,660	נהריה
0.9	1.6	5.4	20.3	13.3	21.4	6.4	30.7	100.0	27,546	קריית אתא
0.2	0.6	2.7	16.2	13.1	23.9	7.5	35.8	100.0	25,578	קריית גת
0.2	0.5	2.5	17.6	15.8	25.2	8.1	30.1	100.0	34,036	רמלה
5.5	5.4	10.7	22.3	10.8	15.1	4.6	25.7	100.0	33,130	רעננה
1.7	2.1	6.0	20.3	13.2	20.0	6.0	30.5	100.0	606,293	<b>49,999-20,000</b>
0.2	0.4	2.3	16.6	13.4	21.5	6.4	39.2	100.0	11,978	אופקים

לוח 8 (המשך)

קבוצת הכנסה (אחוזים)									סך הכל (מספרים)	צורת היישוב
יותר מ-4 פעמים השכר הממוצע	עד 4 פעמים השכר הממוצע	עד 3 פעמים השכר הממוצע	עד פעמיים השכר הממוצע	עד השכר הממוצע	עד 75% מהשכר הממוצע	עד מחצית השכר הממוצע	עד שכר מינימום	סך הכל		
0.8	1.3	4.1	17.4	14.8	24.4	7.9	29.3	100.0	16,975	אור יהודה
0.7	1.0	3.5	17.8	16.7	26.8	7.1	26.5	100.0	30,766	אילת
0.2	0.5	2.7	14.0	11.9	21.4	7.7	41.7	100.0	11,806	אלעד
0.0	0.2	0.9	8.8	8.7	20.3	8.1	52.8	100.0	12,137	ביתר עילית
4.1	5.6	11.7	24.9	11.5	14.8	4.0	23.4	100.0	11,040	גבעת שמואל
2.6	4.0	10.6	26.5	12.6	15.9	4.4	23.5	100.0	11,367	גדרה
1.8	3.5	10.1	26.8	12.5	16.3	5.0	24.1	100.0	10,966	גן יבנה
1.0	1.4	6.5	20.6	11.6	20.4	6.1	32.4	100.0	16,576	דימונה
7.8	6.2	10.8	21.6	9.5	14.1	4.8	25.2	100.0	9,944	זכרון יעקב
0.3	0.4	2.3	14.5	12.1	21.9	7.3	41.1	100.0	19,429	טבריה
1.8	2.2	6.6	24.0	13.6	19.8	5.7	26.4	100.0	22,286	יבנה
3.2	3.3	9.2	23.9	13.5	17.1	5.0	24.7	100.0	14,505	יהוד
1.9	3.8	9.4	24.7	13.6	18.0	5.0	23.6	100.0	11,205	יקנעם עילית
1.6	3.6	9.2	24.9	13.0	18.0	5.3	24.4	100.0	10,073	כפר יונה
0.8	1.5	5.4	20.8	14.4	20.5	5.8	30.7	100.0	23,485	כרמיאל
4.6	4.0	9.3	23.6	11.6	15.8	4.9	26.1	100.0	11,809	מבשרת ציון
0.3	0.6	3.0	17.1	14.7	22.8	7.3	34.3	100.0	12,368	מגדל העמק
0.6	1.5	5.8	26.2	14.9	18.7	5.3	27.1	100.0	18,953	מעלה אדומים
0.6	0.8	3.6	21.1	15.4	22.0	6.2	30.4	100.0	10,503	מעלות-תרשיחא
3.8	5.4	12.8	26.5	12.1	14.6	4.2	20.7	100.0	21,698	נס ציונה
0.6	0.7	2.9	16.6	14.9	24.0	7.3	33.0	100.0	20,864	נצרת עילית
1.6	2.5	6.9	22.1	12.6	19.9	5.6	28.7	100.0	11,796	נשר
0.2	0.5	2.0	16.9	12.8	20.0	7.2	40.5	100.0	13,216	נתיבות
0.3	0.5	2.7	17.4	13.9	22.2	6.9	36.0	100.0	22,567	עכו
0.7	0.8	3.7	18.8	13.9	22.2	6.5	33.3	100.0	23,068	עפולה
1.1	1.1	3.7	16.0	13.3	22.0	6.9	35.9	100.0	11,107	ערד
2.3	3.3	7.9	21.8	13.1	18.5	5.6	27.4	100.0	17,700	פרדס חנה-כרכור
0.3	0.5	2.5	14.2	10.4	17.7	6.3	48.2	100.0	11,673	צפת
5.4	6.2	13.3	25.7	11.5	13.9	4.0	20.0	100.0	17,354	קריית אונו
1.2	1.9	6.4	21.0	13.5	20.7	5.9	29.3	100.0	19,554	קריית ביאליק
0.5	1.0	3.8	17.4	13.9	22.7	6.8	33.8	100.0	19,266	קריית ים
1.4	2.2	7.2	22.5	13.4	19.4	5.5	28.4	100.0	21,111	קריית מוצקין
0.1	0.3	1.8	14.1	12.6	24.0	8.0	39.2	100.0	10,373	קריית מלאכי
0.3	0.6	3.6	18.1	14.4	22.9	6.5	33.6	100.0	11,849	קריית שמונה
2.4	2.7	7.3	23.5	14.0	19.1	5.0	26.0	100.0	23,076	ראש העין
7.9	6.0	12.1	23.2	10.5	14.1	4.2	22.0	100.0	19,838	רמת השרון
0.3	0.6	3.1	18.2	14.0	22.9	6.6	34.3	100.0	12,012	שדרות

לוח 8 (המשך)

קבוצת הכנסה (אחוזים)									סך הכל (מספרים)	צורת היישוב
יותר מ-4 פעמים השכר הממוצע	עד 4 פעמים השכר הממוצע	עד 3 פעמים השכר הממוצע	עד פעמיים השכר הממוצע	עד השכר הממוצע	עד 75% מהשכר הממוצע	עד מחצית השכר הממוצע	עד שכר מינימום	סך הכל		
3.0	3.6	8.5	22.2	12.6	18.0	5.3	26.7	100.0	130,198	<b>19,999-10,000</b>
6.8	6.5	11.8	23.8	10.8	13.9	4.2	22.3	100.0	6,077	אבן יהודה
0.3	0.7	2.9	17.1	16.2	25.1	7.3	30.4	100.0	9,178	אור עקיבא
1.1	2.0	6.7	22.2	14.7	21.8	6.6	24.8	100.0	5,827	אזור
0.4	1.0	5.0	22.4	15.7	23.1	6.0	26.4	100.0	10,005	אריאל
1.3	2.4	9.1	28.2	15.4	19.5	4.9	19.1	100.0	9,059	באר יעקב
0.2	0.4	3.2	18.2	14.7	22.9	7.2	33.3	100.0	9,114	בית שאן
6.5	6.3	12.3	23.9	10.9	13.4	4.4	22.4	100.0	6,387	בנימינה-גבעת עדה
1.2	1.6	5.1	22.5	12.6	18.8	5.8	32.5	100.0	7,085	גבעת זאב
5.1	6.0	13.9	24.7	11.3	14.5	4.3	20.3	100.0	8,148	גני תקוה
0.4	0.9	3.8	18.1	13.6	22.8	6.8	33.5	100.0	10,127	טירת כרמל
4.2	5.7	13.0	27.0	10.7	13.4	3.9	22.1	100.0	6,827	מזכרת בתיה
4.3	5.6	11.5	23.1	11.6	15.4	4.5	24.0	100.0	9,834	קדימה-צורן
4.8	5.6	10.9	22.6	10.2	13.8	4.4	27.7	100.0	7,460	קריית טבעון
0.4	1.0	4.4	20.7	13.9	21.5	6.6	31.5	100.0	5,422	קריית עקרון
0.2	0.4	1.6	10.4	10.5	16.9	7.0	52.9	100.0	3,279	רכסים
6.6	7.5	15.2	25.5	9.2	11.4	3.3	21.3	100.0	10,670	שוהם
8.3	7.0	12.7	21.0	9.8	14.0	3.8	23.4	100.0	5,699	תל מונד
3.1	3.5	8.5	22.8	12.0	17.0	5.1	28.1	100.0	90,567	<b>9,999-5,000</b>
3.4	5.2	13.6	27.4	12.5	14.0	3.8	20.1	100.0	4,297	אורנית
2.2	4.1	11.6	28.4	12.1	17.2	4.7	19.7	100.0	3,913	אלפי מנשה
2.3	3.3	8.1	23.1	10.6	14.5	4.9	33.3	100.0	3,991	אפרת
0.7	1.0	3.8	20.2	10.5	16.3	5.3	42.0	100.0	2,288	בית אל
1.9	2.4	7.6	22.8	13.5	20.5	5.5	25.9	100.0	3,333	בית דגן
0.3	0.7	2.9	20.3	15.7	23.9	7.1	29.1	100.0	3,697	בני עיי"ש
3.1	5.2	12.6	26.4	11.8	13.2	4.6	23.3	100.0	2,652	בת חפר
0.3	0.9	3.8	21.5	14.1	22.5	6.0	30.8	100.0	2,107	גבע בנימין
0.2	0.6	2.8	17.6	13.3	21.3	6.8	37.4	100.0	4,401	חצור הגלילית
0.7	1.0	3.7	21.4	15.1	20.5	5.7	31.9	100.0	4,341	ירוחם
7.7	6.8	13.1	22.5	9.3	11.5	3.4	25.7	100.0	5,181	כוכב יאיר
0.2	0.1	2.1	11.2	9.9	18.8	7.2	50.4	100.0	2,236	כוכב יעקב
5.7	6.1	12.8	27.1	9.1	12.4	3.7	23.2	100.0	2,761	כפר ורדים
0.3	0.7	3.5	19.9	12.5	21.4	7.6	34.1	100.0	2,142	כפר חב"ד
10.6	7.8	15.1	24.9	7.3	10.3	2.8	21.1	100.0	3,407	להבים
7.4	6.7	14.7	27.8	8.9	10.7	3.6	20.2	100.0	4,166	מיתר
0.3	0.7	3.7	19.4	12.9	18.7	6.6	37.6	100.0	2,381	מצפה רמון
9.3	8.7	15.3	23.7	9.5	10.7	3.1	19.8	100.0	3,919	עומר

לוח 8 (המשך)

קבוצת הכנסה (אחוזים)									סך הכל (מספרים)	צורת היישוב
יותר מ-4 פעמים השכר הממוצע	עד 4 פעמים השכר הממוצע	עד 3 פעמים השכר הממוצע	עד פעמיים השכר הממוצע	עד השכר הממוצע	עד 75% מהשכר הממוצע	עד מחצית השכר הממוצע	עד שכר מינימום	סך הכל		
3.7	4.6	10.2	22.9	12.9	17.2	5.2	23.2	100.0	3,145	עתלית
4.2	4.9	11.0	23.0	11.4	16.7	4.2	24.7	100.0	3,419	פרדסיה
3.3	4.0	11.8	31.1	11.6	13.4	4.3	20.6	100.0	2,926	צור הדסה
0.3	0.5	3.0	15.4	14.8	24.6	7.0	34.4	100.0	3,619	קצרין
0.1	0.5	2.0	13.3	11.7	21.3	8.0	43.1	100.0	3,068	קריית ארבע
1.2	1.4	5.4	21.3	14.6	20.8	5.5	29.8	100.0	3,507	קרני שומרון
3.5	5.3	12.1	26.0	11.3	14.3	3.7	23.8	100.0	3,842	רמת ישי
0.5	1.1	4.3	23.0	13.3	22.6	6.0	29.2	100.0	3,184	שלומי
1.9	3.1	9.6	27.1	13.8	17.8	5.5	21.2	100.0	2,644	שערי תקוה
3.7	4.0	9.6	23.5	11.4	14.8	4.6	28.4	100.0	59,306	<b>4,999-2,000</b>
2.4	2.0	10.3	34.9	13.8	13.8	4.6	18.1	100.0	1,152	אחוזת ברק
2.1	3.2	7.8	21.5	11.1	13.2	4.7	36.3	100.0	1,329	אלון שבות
0.6	1.4	5.1	22.5	14.3	19.4	6.1	30.5	100.0	1,714	אליכין
2.4	4.4	8.2	22.1	14.1	15.9	4.2	28.8	100.0	1,009	אלעזר
3.5	4.1	10.8	24.9	11.0	13.2	4.3	28.2	100.0	1,766	אלקנה
1.2	2.8	9.4	29.0	14.9	17.9	4.7	20.1	100.0	2,403	בית אריה
5.4	8.6	17.3	28.3	11.2	12.1	2.7	14.2	100.0	1,032	בית חשמונאי
5.6	4.8	13.0	24.0	10.8	12.7	4.6	24.5	100.0	979	בית יצחק-שער חפר
0.1	0.3	3.2	17.0	13.1	24.0	6.6	35.7	100.0	687	ברכה
2.3	4.0	11.3	28.1	10.0	14.9	4.0	25.5	100.0	1,137	גבעת אבני
3.3	5.0	14.4	26.0	9.6	13.5	9.1	19.0	100.0	1,174	גבעת ברנר
1.1	2.2	7.9	27.0	13.4	19.1	4.1	25.2	100.0	1,482	גן נר
7.3	7.0	14.4	26.9	9.7	11.1	3.7	19.9	100.0	1,924	הר אדר
4.6	3.6	8.0	18.1	9.5	15.6	5.2	35.3	100.0	1,400	חשמונאים
0.9	2.5	7.9	22.7	12.3	16.3	5.0	32.4	100.0	1,337	טלמון
0.4	0.7	3.3	14.3	10.2	17.7	5.4	47.8	100.0	1,348	יבנאל
2.2	3.7	9.3	21.2	11.9	13.7	3.9	34.0	100.0	1,295	יד בנימין
2.0	3.3	9.4	26.5	12.7	15.6	3.7	26.9	100.0	1,722	כפר אדומים
10.3	10.2	16.9	24.4	6.7	10.4	2.9	18.3	100.0	1,032	כפר האורנים
7.5	6.1	10.9	25.7	10.6	13.2	3.5	22.5	100.0	809	כפר ויתקין
4.1	4.4	11.2	27.3	11.7	13.5	4.1	23.6	100.0	2,064	כפר תבור
4.8	8.2	14.4	23.1	9.0	11.7	3.6	25.2	100.0	1,273	לפיד
0.8	1.4	8.2	27.0	15.8	14.7	4.6	27.5	100.0	767	מבוא חורון
1.2	1.2	3.8	21.2	13.8	16.5	5.8	36.5	100.0	860	מצפה יריחו
1.2	3.2	10.2	25.9	10.8	13.1	4.2	31.4	100.0	980	מרכז שפירא
6.4	6.6	13.1	24.5	10.6	11.9	4.3	22.7	100.0	1,713	מתן
2.4	3.7	7.9	24.0	10.9	16.8	3.0	31.2	100.0	961	נווה דניאל



לוח 8 (המשך)

קבוצת הכנסה (אחוזים)									סך הכל (מספרים)	צורת היישוב
יותר מ-4 פעמים השכר הממוצע	עד 4 פעמים השכר הממוצע	עד 3 פעמים השכר הממוצע	עד פעמיים השכר הממוצע	עד השכר הממוצע	עד 75% מהשכר הממוצע	עד מחצית השכר הממוצע	עד שכר מינימום	סך הכל		
5.1	4.8	10.2	21.7	9.2	10.2	3.2	35.5	100.0	1,171	נוף איילון
10.1	9.5	14.6	23.4	8.7	8.7	2.4	22.6	100.0	1,362	נופית
3.9	3.7	10.2	24.4	11.4	17.9	4.4	24.0	100.0	836	נורדיה
15.9	7.3	11.2	21.4	9.4	9.7	4.3	20.7	100.0	1,780	סביון
0.5	1.3	4.0	15.9	11.7	18.5	5.6	42.5	100.0	1,457	עלי
0.1	0.3	1.3	7.6	8.0	21.2	7.5	53.9	100.0	1,073	עמנואל
1.0	1.9	6.4	22.8	13.1	15.9	3.7	35.0	100.0	1,342	עפרה
1.7	3.9	13.4	34.3	15.3	15.4	2.7	13.2	100.0	2,249	צור יצחק
7.0	7.3	16.1	25.9	11.6	12.0	3.9	16.2	100.0	1,177	צור משה
1.3	2.0	5.9	23.7	13.9	16.8	5.0	31.4	100.0	1,735	קדומים
9.6	6.2	11.9	20.7	9.9	12.7	5.0	24.1	100.0	2,276	קיסריה
0.9	2.8	10.8	26.8	12.5	16.4	6.7	23.1	100.0	463	קציר
0.6	0.7	3.3	11.0	8.9	18.4	7.6	49.6	100.0	1,257	קריית יערים
2.6	2.8	6.6	19.3	11.3	17.6	6.0	33.8	100.0	1,401	ראש פינה
0.5	1.0	4.3	19.2	10.9	17.2	5.2	41.6	100.0	1,299	שילה
9.1	8.4	16.8	25.5	6.9	8.0	2.7	22.6	100.0	1,205	שמשת
	0.4	1.8	15.3	8.6	13.3	4.9	55.8	100.0	511	תפרח
0.4	1.4	4.3	22.7	14.5	20.2	5.2	31.2	100.0	1,363	תקוע
0.3	0.4	1.9	13.2	11.3	21.5	10.1	41.2	100.0	426,092	<b>יישובים עירוניים לא יהודיים סך הכול</b>
0.4	0.4	1.6	11.3	10.4	22.1	11.9	41.9	100.0	62,617	<b>99,999-50,000</b>
0.3	0.4	1.6	10.1	9.3	20.5	13.8	43.9	100.0	16,739	אום אל-פחם
0.5	0.6	2.0	13.3	11.2	22.8	10.8	38.9	100.0	29,230	נצרת
0.2	0.2	0.9	8.8	10.4	22.3	12.0	45.3	100.0	16,648	רהט
0.3	0.4	1.8	13.5	11.2	21.3	10.0	41.4	100.0	120,446	<b>49,999-20,000</b>
0.2	0.4	2.2	14.0	13.2	22.1	9.7	38.1	100.0	10,240	באקה אל-גרביה
0.3	0.3	1.5	13.6	11.3	22.1	9.7	41.1	100.0	15,051	טייבה
0.3	0.6	1.9	13.9	11.6	23.1	10.4	38.1	100.0	10,117	טירה
0.2	0.3	1.1	11.0	10.7	21.6	10.0	45.2	100.0	11,902	טמרה
0.3	0.4	1.2	9.7	9.0	19.4	11.9	48.1	100.0	7,282	כפר כנא
0.3	0.3	1.6	11.7	11.5	22.7	11.1	40.9	100.0	8,227	כפר קאסם
0.3	0.6	2.3	16.2	10.9	18.3	7.7	43.8	100.0	7,994	מגאר
0.3	0.5	2.1	14.4	10.0	19.7	10.8	42.2	100.0	11,266	סח'נין
0.2	0.6	2.1	15.3	9.8	19.5	10.2	42.3	100.0	8,105	עראבה
0.2	0.5	2.0	15.0	12.6	21.5	10.0	38.2	100.0	7,106	ערערה
0.4	0.3	1.6	13.7	12.0	23.5	9.0	39.4	100.0	7,685	קלנסווה
0.4	0.5	2.2	14.0	11.5	21.6	9.5	40.4	100.0	15,471	שפרעם
0.3	0.4	1.9	12.8	11.3	21.6	10.1	41.5	100.0	140,676	<b>19,999-10,000</b>

לוח 8 (המשך)

קבוצת הכנסה (אחוזים)									סך הכל (מספרים)	צורת היישוב
יותר מ-4 פעמים השכר הממוצע	עד 4 פעמים השכר הממוצע	עד 3 פעמים השכר הממוצע	עד פעמיים השכר הממוצע	עד השכר הממוצע	עד 75% מהשכר הממוצע	עד מחצית השכר הממוצע	עד שכר מינימום	סך הכל		
0.6	0.5	2.0	13.1	11.3	21.9	9.6	41.1	100.0	4,900	אבו סנאן
0.4	0.7	2.4	13.6	10.6	20.9	10.7	40.7	100.0	4,698	אכסאל
0.3	0.5	1.7	11.8	11.0	23.8	10.9	40.0	100.0	4,888	אעבלין
0.4	0.6	3.6	18.1	10.4	13.2	4.6	49.1	100.0	4,974	בית ג'ן
0.3	0.4	1.4	10.8	10.5	22.9	9.4	44.3	100.0	7,718	ג'דידה-מכר
0.1	0.1	0.2	5.0	9.6	30.1	12.7	42.4	100.0	5,547	ג'סר א-זרקא
0.4	0.7	3.0	19.7	13.4	20.8	8.5	33.5	100.0	4,587	ג'ת
0.4	0.6	3.4	18.6	13.2	19.9	7.0	36.9	100.0	7,168	דאלית אל-כרמל
0.4	0.5	2.2	14.2	12.2	22.1	10.5	38.0	100.0	4,522	דייר אל-אסד
0.3	0.4	1.6	11.9	13.7	24.4	11.8	35.9	100.0	3,376	חורה
0.3	0.4	1.5	12.3	9.4	20.8	11.2	44.2	100.0	4,783	טורעאן
0.2	0.2	1.7	11.6	11.5	22.7	10.9	41.2	100.0	6,862	יפיע
0.3	0.7	2.7	16.5	12.5	19.9	8.4	39.0	100.0	5,450	ירכא
0.4	0.4	1.6	13.5	11.9	20.4	10.3	41.5	100.0	4,147	כאבול
0.1	0.3	1.0	12.0	13.2	26.1	8.5	38.8	100.0	3,691	כסיפה
0.1	0.2	1.0	10.5	8.4	18.0	13.8	48.0	100.0	5,998	כפר מנדא
0.4	0.6	2.8	16.2	13.0	20.8	9.6	36.6	100.0	7,564	כפר קרע
0.2	0.5	1.1	12.0	11.5	21.8	10.8	42.0	100.0	3,483	לקיה
0.1	0.2	1.2	9.5	11.7	24.4	10.7	42.2	100.0	5,778	מג'ד אל-כרום
0.3	0.4	1.4	8.9	7.9	14.3	9.5	57.4	100.0	3,871	מג'דל שמס
0.2	0.3	1.9	11.1	10.5	19.5	14.6	41.8	100.0	4,799	מעלה עירון
0.2	0.3	1.3	10.9	9.9	20.4	9.6	47.4	100.0	4,378	נחף
0.1	0.2	0.8	8.8	9.4	21.5	12.4	46.8	100.0	4,575	עין מאהל
0.9	1.4	3.6	18.6	11.5	19.4	7.4	37.2	100.0	4,950	עספיא
0.1	0.3	2.0	15.4	15.0	25.1	9.0	33.0	100.0	3,202	ערערה-בנגב
0.1	0.2	1.1	10.4	13.2	24.4	9.2	41.3	100.0	4,951	פורידיס
0.2	0.4	1.9	11.0	10.1	24.5	12.0	39.9	100.0	5,862	ריינה
0.3	0.4	1.2	10.1	11.5	22.6	10.4	43.6	100.0	3,954	תל שבע
0.3	0.4	2.0	14.3	11.8	20.9	9.5	40.8	100.0	75,541	<b>9,999-5,000</b>
0.4	0.1	1.6	14.2	15.6	24.5	9.9	33.6	100.0	2,728	אבו גוש
0.3	0.4	1.8	11.8	10.1	20.9	11.9	42.8	100.0	3,371	בועיינה-נוג'ידאת
0.3	0.3	2.1	11.4	6.9	16.0	10.0	53.0	100.0	2,131	בוקעאתא
0.2	0.1	1.4	13.2	14.4	20.6	8.7	41.3	100.0	3,360	ביר אל-מכסור
0.2	0.2	1.7	11.7	12.7	21.7	10.7	41.2	100.0	3,431	בסמ"ה
0.3	0.2	1.1	11.5	12.6	23.5	9.6	41.2	100.0	2,921	בסמת טבעון
0.2	0.2	1.3	9.1	8.2	18.8	10.7	51.5	100.0	2,894	בענה
0.5	0.7	4.1	21.1	12.8	15.2	5.7	39.8	100.0	2,781	ג'ולס

לוח 8 (המשך)

קבוצת הכנסה (אחוזים)									סך הכל (מספרים)	צורת היישוב
יותר מ-4 פעמים השכר הממוצע	עד 4 פעמים השכר הממוצע	עד 3 פעמים השכר הממוצע	עד פעמיים השכר הממוצע	עד השכר הממוצע	עד 75% מהשכר הממוצע	עד מחצית השכר הממוצע	עד שכר מינימום	סך הכל		
0.2	0.2	1.1	9.6	9.3	21.1	12.7	45.9	100.0	3,361	ג'לג'וליה
0.5	0.3	2.4	14.6	13.4	20.7	9.8	38.3	100.0	3,595	דבוריה
0.3	0.3	1.7	14.7	9.5	21.4	11.7	40.2	100.0	4,005	דייר חנא
0.4	0.8	1.9	14.4	14.3	23.4	9.2	35.7	100.0	2,552	זמר
0.1	0.3	1.3	12.9	12.5	25.6	9.7	37.5	100.0	2,919	זרזיר
0.4	1.2	4.0	23.8	11.2	17.4	4.2	37.8	100.0	2,530	חורפיש
0.1	0.1	0.5	10.1	13.3	24.1	10.0	41.8	100.0	2,581	טובא-זנגריה
0.5	0.5	3.5	20.9	15.1	16.7	5.2	37.6	100.0	2,654	יאנוח-ג'ת
0.5	0.5	2.5	19.8	15.5	15.7	4.3	41.2	100.0	3,118	כסרא-סמיע
0.6	0.6	2.3	15.8	10.4	19.4	9.8	41.1	100.0	4,211	כפר יאסיף
0.2	0.4	1.2	10.5	9.2	23.6	13.1	41.9	100.0	2,762	משהד
0.7	1.0	3.0	18.4	12.2	18.6	9.1	36.9	100.0	2,409	עיילבון
0.3	0.5	1.3	8.4	10.5	27.6	11.9	39.4	100.0	2,391	עילוט
0.3	0.8	3.5	20.3	13.2	16.9	6.5	38.5	100.0	2,423	פקיעין (בוקייעה)
0.4	0.8	2.9	19.1	9.6	18.8	8.0	40.3	100.0	3,349	ראמה
0.2	0.3	1.1	14.4	14.4	23.2	8.6	37.8	100.0	2,276	שבלי - אום אל-גנם
0.0	0.3	1.0	8.1	10.5	26.7	11.3	42.0	100.0	2,345	שגב-שלום
0.1	0.3	1.2	10.4	11.2	22.2	12.2	42.3	100.0	2,443	שעב
0.3	0.5	2.4	15.0	12.6	21.6	8.9	38.7	100.0	26,812	<b>4,999-2,000</b>
	0.1	0.5	8.4	12.6	25.4	11.6	41.4	100.0	996	אבטין
	0.1	1.2	7.6	10.9	24.9	9.5	45.8	100.0	671	אום בטין
	0.4	0.8	11.4	14.6	25.6	9.3	37.8	100.0	246	אל סייד
		1.5	5.9	6.8	22.5	13.6	49.7	100.0	324	ביר הדאג'
0.6	0.8	3.9	20.7	12.9	23.4	8.6	29.1	100.0	1,407	ג'ש (גוש חלב)
0.3	0.3	2.3	19.5	12.1	18.6	7.9	39.1	100.0	1,438	כאוכב אבו אל-היג'א
0.1	0.1	1.4	12.7	13.2	24.5	8.7	39.3	100.0	2,093	כעביה-טבאש-חג'אג'רה
0.5	0.3	2.4	13.5	12.4	19.6	10.2	41.1	100.0	1,284	כפר ברא
0.6	1.1	4.4	20.2	15.2	20.2	6.5	31.8	100.0	1,518	כפר כמא
	0.2	1.2	15.2	16.1	21.9	9.4	35.9	100.0	907	כפר מצר
0.2	0.8	2.0	12.3	12.1	24.6	11.1	37.0	100.0	1,324	מוקיבלה
0.2	0.5	1.6	12.4	11.9	24.6	8.7	40.0	100.0	1,721	מזרעה
0.2	0.6	1.4	8.3	8.5	14.6	8.5	57.8	100.0	1,312	מסעדה
1.0	0.8	6.0	25.9	12.8	16.1	6.4	31.0	100.0	1,425	מעיליא
0.1	0.6	2.5	15.2	16.6	23.4	9.0	32.5	100.0	710	נאעורה
0.3	0.6	3.1	18.3	12.5	18.7	7.5	38.9	100.0	1,782	סאג'ור
0.8	0.4	1.5	13.6	9.9	21.5	10.7	41.5	100.0	1,033	סולם
0.1	0.5	2.3	13.5	13.5	22.9	7.4	39.7	100.0	1,168	סלמה

לוח 8 (המשך)

קבוצת הכנסה (אחוזים)									סך הכל (מספרים)	צורת היישוב
יותר מ-4 פעמים השכר הממוצע	עד 4 פעמים השכר הממוצע	עד 3 פעמים השכר הממוצע	עד פעמיים השכר הממוצע	עד השכר הממוצע	עד 75% מהשכר הממוצע	עד מחצית השכר הממוצע	עד שכר מינימום	סך הכל		
0.4	0.8	3.4	14.2	15.1	20.2	8.5	37.3	100.0	906	ע'ג'ר
0.3	0.1	1.2	10.4	8.7	21.5	12.0	45.8	100.0	932	עוזייר
0.3	0.1	1.6	14.2	14.0	25.1	10.7	34.1	100.0	1,073	עין נקובא
0.3	0.7	3.1	20.1	13.2	21.6	6.3	34.6	100.0	1,438	פסוטה
0.1	0.1	0.9	12.0	12.6	22.9	9.6	41.8	100.0	1,104	שייח' דנון
2.5	3.2	8.5	24.0	12.1	18.0	8.0	23.8	100.0	293,518	<b>יישובים כפריים - סך הכל</b>
2.9	3.2	8.4	24.4	13.1	17.8	5.3	24.9	100.0	127,504	מושבים
3.6	4.0	8.8	24.1	11.7	17.0	7.2	23.6	100.0	11,432	מושבים שיתופיים
1.7	2.9	8.7	23.6	10.4	19.6	15.0	18.3	100.0	82,733	קיבוצים
0.7	1.4	4.2	25.2	15.7	17.2	5.1	30.5	100.0	1,373	יישובים מוסדיים יהודיים
2.5	3.6	8.8	24.3	12.3	16.1	4.6	27.9	100.0	43,058	יישובים כפריים קהילתיים
2.8	2.9	7.8	22.9	12.3	17.4	5.2	28.5	100.0	27,418	יישובים יהודיים קטנים
0.2	0.3	1.6	14.6	14.6	23.5	8.8	36.4	100.0	12,060	<b>יישובים לא יהודיים קטנים</b>
0.2	1.0	2.5	9.8	11.9	27.4	10.8	36.4	100.0	14,755	<b>אוכלוסייה מחוץ ליישובים</b>
0.0	0.1	0.5	7.5	12.1	29.2	11.7	38.9	100.0	13,313	מזה: שבטי בדווים
0.1	0.0	0.1	1.9	5.0	19.3	14.2	59.3	100.0	3,490	<b>כתובת לא ידועה</b>

לוח 9: קבוצת השכר של העובדים השכירים (ממוצע לחודש בשנה) לפי צורת יישוב, 2015

קבוצת הכנסה (אחוזים)									סך הכל (מספרים)	היישובים לפי צורת היישוב
יותר מ-4 פעמים השכר הממוצע	עד 4 פעמים השכר הממוצע	עד 3 פעמים השכר הממוצע	עד פעמיים השכר הממוצע	עד השכר הממוצע	עד 75% מהשכר הממוצע	עד מחצית השכר הממוצע	עד שכר מינימום	סך הכל		
1.7	2.1	5.9	18.8	11.5	17.0	5.4	37.5	100.0	3,649,423	<b>סך הכל</b>
1.6	2.1	5.7	18.6	11.6	17.0	5.2	38.1	100.0	3,325,596	<b>יישובים עירוניים - סך הכל</b>
1.8	2.3	6.3	19.5	11.8	17.0	5.0	36.2	100.0	2,899,504	<b>יהודיים - סך הכל</b>
0.9	1.2	3.6	14.9	10.5	17.8	6.1	45.0	100.0	267,963	מעל 500,000
1.9	2.5	6.8	20.3	12.1	17.0	4.9	34.5	100.0	883,749	499,999-200,000
1.1	1.7	5.4	18.9	12.5	18.1	5.4	37.1	100.0	403,959	199,999-100,000
2.4	2.9	7.2	20.0	11.5	16.5	4.8	34.7	100.0	457,469	99,999-50,000
1.6	2.0	5.8	19.3	12.2	17.4	5.0	36.7	100.0	606,293	49,999-20,000
2.8	3.4	8.2	21.1	11.6	15.8	4.4	32.7	100.0	130,198	19,999-10,000
2.8	3.3	8.2	21.7	11.0	14.6	4.2	34.1	100.0	90,567	9,999-5,000
3.6	3.9	9.2	22.3	10.2	12.9	3.8	34.1	100.0	59,306	4,999-2,000
0.3	0.4	1.8	12.4	10.2	17.3	6.8	50.8	100.0	426,092	<b>יישובים עירוניים לא יהודיים - סך הכל</b>
0.4	0.4	1.5	10.4	9.2	17.1	7.5	53.4	100.0	62,617	99,999-50,000
0.3	0.4	1.8	12.8	10.1	17.3	6.8	50.6	100.0	120,446	49,999-20,000
0.3	0.4	1.8	12.0	10.2	17.5	6.9	50.9	100.0	140,676	19,999-10,000
0.3	0.4	1.9	13.6	10.7	16.9	6.4	49.9	100.0	75,541	9,999-5,000
0.3	0.4	2.3	14.2	11.5	17.9	6.3	47.1	100.0	26,812	4,999-2,000
2.3	3.0	8.1	22.8	10.9	15.8	7.2	29.8	100.0	293,518	<b>יישובים כפריים יהודיים - סך הכל</b>
2.7	3.1	8.0	23.0	11.8	15.4	4.4	31.7	100.0	127,504	מושבים
3.4	4.0	8.5	22.9	10.8	15.3	6.3	28.9	100.0	11,432	מושבים שיתופיים
1.6	2.8	8.4	22.7	9.5	17.9	14.4	22.8	100.0	82,733	קיבוצים
0.4	1.4	4.2	24.0	14.7	14.9	4.2	36.2	100.0	1,373	יישובים מוסדיים יהודיים
2.4	3.5	8.5	22.8	10.9	13.9	3.9	34.2	100.0	43,058	יישובים כפריים קהילתיים
2.6	2.8	7.5	21.7	11.1	14.6	4.4	35.3	100.0	27,418	יישובים יהודיים קטנים
0.2	0.3	1.5	13.9	13.3	19.6	6.3	44.8	100.0	12,060	<b>יישובים כפריים לא יהודיים</b>
0.2	1.0	2.4	8.9	9.8	19.0	6.7	52.0	100.0	14,755	<b>אוכלוסייה מחוץ ליישובים</b>
0.0	0.0	0.4	6.7	10.0	20.0	7.2	55.6	100.0	13,313	מזה: שבטי בדווים
0.1	0.0	0.1	1.7	4.5	16.9	11.6	65.1	100.0	3,490	<b>כתובת לא ידועה</b>

לוח 9 (המשך)

קבוצת הכנסה (אחוזים)									סך הכל (מספרים)	היישובים לפי צורת היישוב
יותר מ-4 פעמים השכר הממוצע	עד 4 פעמים השכר הממוצע	עד 3 פעמים השכר הממוצע	עד פעמיים השכר הממוצע	עד השכר הממוצע	עד 75% מהשכר הממוצע	עד מחצית השכר הממוצע	עד שכר מינימום	סך הכל		
1.7	2.1	5.9	18.8	11.5	17.0	5.4	37.5	100.0	3,649,423	<b>סך הכול</b>
1.6	2.1	5.7	18.6	11.6	17.0	5.2	38.1	100.0	3,325,596	<b>יישובים עירוניים - סך הכל</b>
1.8	2.3	6.3	19.5	11.8	17.0	5.0	36.2	100.0	2,899,504	<b>יישובים עירוניים יהודיים סך הכול</b>
0.9	1.2	3.6	14.9	10.5	17.8	6.1	45.0	100.0	267,963	<b>מעל 500,000</b>
0.9	1.2	3.6	14.9	10.5	17.8	6.1	45.0	100.0	267,963	ירושלים
1.9	2.5	6.8	20.3	12.1	17.0	4.9	34.5	100.0	883,749	<b>499,999-200,000</b>
0.9	1.4	4.8	18.1	12.1	18.2	5.5	39.0	100.0	99,335	אשדוד
1.0	1.5	5.2	19.3	11.6	17.4	5.2	38.7	100.0	96,864	באר שבע
2.6	2.9	6.8	18.7	10.7	15.9	4.9	37.4	100.0	126,871	חיפה
1.0	1.7	5.1	18.1	12.3	18.4	5.4	38.0	100.0	95,036	נתניה
1.5	2.5	7.7	22.1	13.2	18.0	4.7	30.2	100.0	114,977	פתח תקוה
1.7	2.5	7.5	22.6	13.1	17.4	4.7	30.5	100.0	126,583	ראשון לציון
3.2	3.5	8.3	21.4	11.7	15.5	4.6	31.9	100.0	224,083	תל אביב-יפו
1.1	1.7	5.4	18.9	12.5	18.1	5.4	37.1	100.0	403,959	<b>199,999-100,000</b>
0.7	1.1	4.1	18.5	11.9	17.4	5.4	41.0	100.0	64,148	אשקלון
0.3	0.4	1.6	10.8	10.1	18.2	6.5	52.2	100.0	53,147	בני ברק
0.2	0.7	2.7	15.6	13.9	22.1	6.2	38.4	100.0	63,867	בת ים
0.9	1.6	5.9	20.5	13.5	19.0	5.4	33.2	100.0	89,405	חולון
2.0	2.7	8.3	22.5	11.8	15.6	4.5	32.6	100.0	62,863	רחובות
2.4	3.1	8.7	22.9	12.8	15.9	4.4	29.9	100.0	70,529	רמת גן
2.4	2.9	7.2	20.0	11.5	16.5	4.8	34.7	100.0	457,469	<b>99,999-50,000</b>
0.7	1.0	3.0	13.3	10.2	17.5	5.9	48.4	100.0	30,834	בית שמש
3.3	4.3	10.9	25.7	12.0	14.0	3.9	26.0	100.0	27,584	גבעתיים
5.6	5.8	11.5	22.3	10.2	12.9	3.9	27.9	100.0	27,716	הוד השרון
4.1	4.2	9.2	21.4	10.5	14.8	4.3	31.4	100.0	43,730	הרצליה
0.9	1.5	5.0	18.9	13.4	18.4	5.3	36.7	100.0	45,361	חדרה
3.4	4.6	10.2	22.2	11.2	15.1	4.1	29.2	100.0	48,158	כפר סבא
0.2	0.6	2.8	16.1	13.4	21.3	5.9	39.7	100.0	32,200	לוד
0.1	0.2	0.7	6.1	8.0	17.5	6.6	60.9	100.0	12,835	מודיעין עילית
5.1	6.0	13.9	26.5	9.8	11.2	2.8	24.6	100.0	41,101	מודיעין-מכבים-רעות
1.1	1.6	6.4	24.2	11.9	15.8	4.4	34.5	100.0	27,660	נהריה
0.8	1.6	5.2	19.4	12.2	19.2	5.2	36.6	100.0	27,546	קריית אתא
0.2	0.5	2.5	15.5	12.2	20.7	6.0	42.4	100.0	25,578	קריית גת
0.2	0.5	2.4	16.6	14.3	21.8	6.5	37.7	100.0	34,036	רמלה
5.1	5.1	10.1	20.9	10.0	13.3	4.0	31.6	100.0	33,130	רעננה
1.6	2.0	5.8	19.3	12.2	17.4	5.0	36.7	100.0	606,293	<b>49,999-20,000</b>

לוח 9 (המשך)

קבוצת הכנסה (אחוזים)									סך הכל (מספרים)	היישובים לפי צורת היישוב
יותר מ-4 פעמים השכר הממוצע	עד 4 פעמים השכר הממוצע	עד 3 פעמים השכר הממוצע	עד פעמיים השכר הממוצע	עד השכר הממוצע	עד 75% מהשכר הממוצע	עד מחצית השכר הממוצע	עד שכר מינימום	סך הכל		
0.1	0.4	2.2	15.7	12.2	18.7	5.2	45.4	100.0	11,978	אופקים
0.7	1.3	3.9	16.5	13.5	21.0	6.5	36.5	100.0	16,975	אור יהודה
0.7	0.9	3.3	16.7	14.7	22.3	5.8	35.5	100.0	30,766	אילת
0.2	0.4	2.5	12.9	10.9	18.3	6.2	48.6	100.0	11,806	אלעד
0.0	0.2	0.9	7.9	7.7	16.9	6.3	60.0	100.0	12,137	ביתר עילית
4.0	5.3	11.1	23.5	10.7	12.7	3.8	28.8	100.0	11,040	גבעת שמואל
2.5	3.8	10.1	25.3	11.6	14.4	3.7	28.6	100.0	11,367	גדרה
1.7	3.4	9.7	25.5	11.6	13.9	3.9	30.4	100.0	10,966	גן יבנה
0.7	1.3	5.9	20.3	10.4	16.9	5.3	39.3	100.0	16,576	דימונה
7.5	6.0	10.3	20.5	8.6	12.0	4.1	31.0	100.0	9,944	זכרון יעקב
0.3	0.4	2.2	13.9	11.0	19.2	6.0	47.0	100.0	19,429	טבריה
1.7	2.1	6.4	22.6	12.5	17.6	4.9	32.3	100.0	22,286	יבנה
3.1	3.2	8.9	22.6	12.4	15.4	4.4	30.0	100.0	14,505	יהוד
1.8	3.7	9.1	23.5	12.7	15.7	4.3	29.3	100.0	11,205	יקנעם עילית
1.5	3.4	8.7	23.6	12.0	15.8	4.5	30.5	100.0	10,073	כפר יונה
0.8	1.5	5.2	19.8	13.6	17.9	5.0	36.2	100.0	23,485	כרמיאל
4.4	3.9	8.8	22.4	10.5	13.6	4.1	32.3	100.0	11,809	מבשרת ציון
0.3	0.5	2.9	16.3	13.5	20.1	5.9	40.5	100.0	12,368	מגדל העמק
0.6	1.4	5.6	25.0	14.1	16.4	4.5	32.4	100.0	18,953	מעלה אדומים
0.5	0.8	3.5	20.1	14.3	18.8	4.9	37.0	100.0	10,503	מעלות-תרשיחא
3.5	5.2	12.2	25.3	11.2	13.2	3.6	25.7	100.0	21,698	נס ציונה
0.6	0.6	2.7	16.0	13.7	21.3	6.0	39.0	100.0	20,864	נצרת עילית
1.5	2.4	6.8	21.0	11.8	17.7	4.7	34.1	100.0	11,796	נשר
0.2	0.5	1.9	15.9	11.4	17.2	5.5	47.4	100.0	13,216	נתיבות
0.3	0.5	2.6	16.6	12.8	19.0	5.3	42.9	100.0	22,567	עכו
0.6	0.8	3.5	18.0	12.9	19.4	5.2	39.5	100.0	23,068	עפולה
0.8	0.9	3.5	15.2	12.2	18.2	5.6	43.4	100.0	11,107	ערד
2.2	3.1	7.5	20.5	12.2	16.0	4.8	33.8	100.0	17,700	פרדס חנה-כרכור
0.3	0.5	2.4	13.6	9.4	15.0	5.1	53.8	100.0	11,673	צפת
5.1	6.0	12.6	24.5	10.5	12.6	3.6	25.1	100.0	17,354	קריית אונו
1.1	1.8	6.2	20.1	12.6	18.3	5.1	34.9	100.0	19,554	קריית ביאליק
0.5	1.0	3.6	16.5	12.9	20.0	5.6	39.9	100.0	19,266	קריית ים
1.3	2.1	6.9	21.5	12.4	17.2	4.8	33.7	100.0	21,111	קריית מוצקין
0.1	0.3	1.8	13.1	11.4	20.7	6.4	46.2	100.0	10,373	קריית מלאכי
0.3	0.6	3.4	17.4	13.4	19.7	5.4	39.8	100.0	11,849	קריית שמונה
2.3	2.6	7.0	22.4	12.9	16.4	4.2	32.2	100.0	23,076	ראש העין
7.4	5.7	11.5	21.9	9.9	12.5	3.7	27.4	100.0	19,838	רמת השרון

לוח 9 (המשך)

קבוצת הכנסה (אחוזים)									סך הכל (מספרים)	היישובים לפי צורת היישוב
יותר מ-4 פעמים השכר הממוצע	עד 4 פעמים השכר הממוצע	עד 3 פעמים השכר הממוצע	עד פעמיים השכר הממוצע	עד השכר הממוצע	עד 75% מהשכר הממוצע	עד מחצית השכר הממוצע	עד שכר מינימום	סך הכל		
0.2	0.5	3.0	17.2	12.8	19.5	5.4	41.4	100.0	12,012	שדרות
2.8	3.4	8.2	21.1	11.6	15.8	4.4	32.7	100.0	130,198	<b>19,999-10,000</b>
6.4	6.1	11.3	22.8	9.8	12.3	3.8	27.6	100.0	6,077	אבן יהודה
0.3	0.6	2.8	16.1	14.8	21.8	5.6	38.0	100.0	9,178	אור עקיבא
1.0	1.8	6.4	20.9	13.6	18.6	5.6	31.9	100.0	5,827	אזור
0.4	1.0	4.8	21.4	14.4	20.2	5.3	32.5	100.0	10,005	אריאל
1.2	2.3	8.5	26.6	14.2	17.7	4.1	25.3	100.0	9,059	באר יעקב
0.2	0.4	3.0	17.3	13.5	20.5	5.6	39.6	100.0	9,114	בית שאן
6.1	6.0	11.8	22.9	10.0	12.0	3.6	27.6	100.0	6,387	בנימינה-גבעת עדה
1.1	1.5	4.9	21.3	11.2	15.8	4.8	39.4	100.0	7,085	גבעת זאב
4.9	5.5	13.2	23.5	10.3	13.0	3.7	25.8	100.0	8,148	גני תקוה
0.4	0.8	3.6	17.2	12.6	20.1	6.0	39.3	100.0	10,127	טירת כרמל
4.0	5.7	12.5	25.5	9.9	12.0	3.0	27.4	100.0	6,827	מזכרת בתיה
4.0	5.3	11.2	21.8	10.5	13.6	3.8	29.9	100.0	9,834	קדימה-צורן
4.5	5.3	10.5	21.7	9.5	11.9	3.6	33.1	100.0	7,460	קריית טבעון
0.4	0.9	4.2	19.7	12.9	18.7	5.2	38.0	100.0	5,422	קריית עקרון
0.2	0.3	1.6	9.8	8.8	15.1	6.1	58.1	100.0	3,279	רכסים
6.3	7.2	14.6	24.5	8.5	9.7	2.7	26.5	100.0	10,670	שוהם
7.8	6.8	11.8	20.2	8.9	12.4	3.5	28.5	100.0	5,699	תל מונד
2.8	3.3	8.2	21.7	11.0	14.6	4.2	34.1	100.0	90,567	<b>9,999-5,000</b>
3.2	4.9	12.6	26.5	11.4	12.0	3.4	26.0	100.0	4,297	אורנית
2.1	3.9	10.9	27.2	11.0	15.5	4.0	25.4	100.0	3,913	אלפי מנשה
2.1	3.2	7.7	21.8	9.7	12.8	3.8	38.9	100.0	3,991	אפרת
0.7	1.0	3.5	19.2	9.7	13.9	4.4	47.5	100.0	2,288	בית אל
1.8	2.3	7.5	21.7	12.3	17.4	4.7	32.3	100.0	3,333	בית דגן
0.2	0.7	2.8	19.6	14.5	20.8	6.1	35.3	100.0	3,697	בני עי"ש
2.9	5.0	12.3	25.3	11.0	11.0	3.0	29.6	100.0	2,652	בת חפר
0.3	0.9	3.5	19.7	13.4	19.3	4.2	38.7	100.0	2,107	גבע בנימין
0.2	0.5	2.8	16.9	12.3	18.4	5.6	43.3	100.0	4,401	חצור הגלילית
0.6	1.1	3.5	20.4	13.8	17.4	5.0	38.2	100.0	4,341	ירוחם
7.3	6.4	12.8	21.5	8.4	9.8	3.1	30.7	100.0	5,181	כוכב יאיר
0.2	0.1	2.0	10.2	9.2	15.7	6.1	56.4	100.0	2,236	כוכב יעקב
5.5	5.8	12.6	25.9	7.7	10.2	3.2	29.2	100.0	2,761	כפר ורדים
0.2	0.6	3.4	18.5	11.6	18.7	5.3	41.7	100.0	2,142	כפר חב"ד
9.5	7.7	14.8	24.5	6.7	7.8	2.3	26.7	100.0	3,407	להבים
6.7	6.6	14.0	27.1	8.2	9.4	2.7	25.4	100.0	4,166	מיתר
0.3	0.6	3.5	18.7	11.8	15.7	4.7	44.6	100.0	2,381	מצפה רמון



לוח 9 (המשך)

קבוצת הכנסה (אחוזים)									סך הכל (מספרים)	היישובים לפי צורת היישוב
יותר מ-4 פעמים השכר הממוצע	עד 4 פעמים השכר הממוצע	עד 3 פעמים השכר הממוצע	עד פעמיים השכר הממוצע	עד השכר הממוצע	עד 75% מהשכר הממוצע	עד מחצית השכר הממוצע	עד שכר מינימום	סך הכל		
8.4	8.4	15.2	22.5	8.8	9.3	2.7	24.8	100.0	3,919	עומר
3.4	4.5	9.7	21.5	11.8	15.2	4.3	29.6	100.0	3,145	עתלית
4.0	4.6	10.4	22.3	10.4	13.8	3.5	31.0	100.0	3,419	פרדסיה
3.1	3.8	11.4	29.6	10.6	11.4	3.2	26.9	100.0	2,926	צור הדסה
0.3	0.4	2.6	14.8	13.4	21.3	6.0	41.1	100.0	3,619	קצרין
0.1	0.4	1.9	12.6	10.5	18.7	6.3	49.6	100.0	3,068	קריית ארבע
1.1	1.4	5.1	20.0	13.1	18.3	4.7	36.2	100.0	3,507	קרני שומרון
3.3	5.2	11.5	24.5	10.6	11.8	3.3	29.9	100.0	3,842	רמת ישי
0.5	1.0	4.1	22.0	12.6	18.7	5.4	35.8	100.0	3,184	שלומי
1.7	2.9	9.2	25.5	12.6	16.0	4.5	27.6	100.0	2,644	שערי תקווה
3.6	3.9	9.2	22.3	10.2	12.9	3.8	34.1	100.0	59,306	<b>4,999-2,000</b>
2.4	1.9	10.0	33.7	12.8	12.7	3.9	22.6	100.0	1,152	אחוזת ברק
2.0	2.9	7.6	20.7	9.9	12.4	3.5	40.9	100.0	1,329	אלון שבות
0.6	1.4	4.8	21.2	12.9	16.3	5.3	37.5	100.0	1,714	אליכין
2.3	4.3	7.7	20.3	12.1	14.5	3.7	35.2	100.0	1,009	אלעזר
3.3	4.0	10.4	23.7	9.5	11.5	4.0	33.7	100.0	1,766	אלקנה
1.2	2.5	9.2	27.5	13.7	15.5	4.2	26.1	100.0	2,403	בית אריה
5.1	8.0	16.7	28.5	10.2	10.0	2.6	18.9	100.0	1,032	בית חשמונאי
5.6	4.5	12.4	22.8	10.1	11.3	3.2	30.1	100.0	979	בית יצחק-שער חפר
0.1	0.1	2.8	16.4	11.6	20.8	6.4	41.6	100.0	687	ברכה
2.3	3.7	10.7	27.4	9.3	12.6	3.4	30.5	100.0	1,137	גבעת אבני
2.9	5.2	14.1	25.4	8.4	12.6	8.4	23.0	100.0	1,174	גבעת ברנר
0.9	2.1	7.8	25.4	12.3	16.5	3.2	31.8	100.0	1,482	גן נר
6.9	6.8	13.9	26.1	8.3	9.3	2.8	25.9	100.0	1,924	הר אדר
4.1	3.7	7.8	17.1	8.8	12.4	4.4	41.6	100.0	1,400	חשמונאים
0.9	2.4	7.6	21.3	11.4	14.7	3.7	38.1	100.0	1,337	טלמון
0.4	0.7	3.3	13.5	9.1	14.0	4.4	54.7	100.0	1,348	יבנאל
2.2	3.6	8.9	20.2	10.6	12.5	2.7	39.4	100.0	1,295	יד בנימין
2.0	3.1	9.1	25.3	10.8	13.9	3.4	32.4	100.0	1,722	כפר אדומים
10.0	9.7	15.8	23.0	7.3	8.7	2.3	23.3	100.0	1,032	כפר האורנים
7.0	6.1	10.1	24.2	8.4	12.5	3.1	28.6	100.0	809	כפר ויתקין
3.9	4.2	10.9	26.3	9.9	12.1	3.7	29.0	100.0	2,064	כפר תבור
4.6	8.0	14.1	21.3	8.6	10.3	2.8	30.3	100.0	1,273	לפידי
0.8	1.3	8.1	25.3	13.0	15.0	4.3	32.2	100.0	767	מבוא חורון
1.0	1.0	3.6	20.0	11.7	15.3	4.3	42.9	100.0	860	מצפה יריחו
1.2	3.0	9.9	25.8	8.4	11.5	3.7	36.5	100.0	980	מרכז שפירא
6.1	6.3	13.0	23.1	9.9	9.9	3.5	28.3	100.0	1,713	מתן

לוח 9 (המשך)

קבוצת הכנסה (אחוזים)									סך הכל (מספרים)	היישובים לפי צורת היישוב
יותר מ-4 פעמים השכר הממוצע	עד 4 פעמים השכר הממוצע	עד 3 פעמים השכר הממוצע	עד פעמיים השכר הממוצע	עד השכר הממוצע	עד 75% מהשכר הממוצע	עד מחצית השכר הממוצע	עד שכר מינימום	סך הכל		
2.2	3.3	7.7	21.9	10.1	15.1	2.4	37.4	100.0	961	נווה דניאל
5.1	4.8	9.8	20.2	8.4	9.6	2.6	39.5	100.0	1,171	נוף איילון
9.8	9.5	14.2	21.8	7.9	8.1	2.3	26.4	100.0	1,362	נופית
3.7	3.6	9.2	23.4	10.5	15.6	3.2	30.7	100.0	836	נורדיה
15.6	7.2	10.7	20.4	8.4	8.3	3.8	25.7	100.0	1,780	סביון
0.5	1.3	4.0	14.9	9.4	15.4	4.6	50.0	100.0	1,457	עלי
0.1	0.3	1.2	7.1	7.4	17.0	5.7	61.3	100.0	1,073	עמנואל
1.0	1.8	6.3	21.0	12.4	14.8	3.1	39.5	100.0	1,342	עפרה
1.7	3.6	12.4	32.6	13.8	14.3	3.3	18.3	100.0	2,249	צור יצחק
6.3	7.4	15.5	25.1	10.7	10.5	3.3	21.2	100.0	1,177	צור משה
1.1	2.1	5.7	22.4	12.4	15.1	4.5	36.7	100.0	1,735	קדומים
9.1	5.9	11.4	19.5	9.4	9.7	4.0	31.0	100.0	2,276	קיסריה
0.9	2.4	10.8	25.3	11.2	14.7	5.0	29.8	100.0	463	קציר
0.5	0.7	2.7	10.4	7.7	14.8	6.1	57.0	100.0	1,257	קריית יערים
2.6	2.6	6.5	18.3	9.5	15.5	5.1	40.0	100.0	1,401	ראש פינה
0.5	1.0	4.1	17.7	9.6	15.0	4.2	48.0	100.0	1,299	שילה
9.0	8.5	16.3	24.6	6.2	7.7	1.9	25.8	100.0	1,205	שמשית
	0.4	1.6	14.3	7.6	12.1	4.3	59.7	100.0	511	תפרח
0.4	1.3	4.1	21.5	12.3	17.4	4.3	38.7	100.0	1,363	תקוע
0.3	0.4	1.8	12.4	10.2	17.3	6.8	50.8	100.0	426,092	<b>יישובים עירוניים לא יהודיים סך הכול</b>
0.4	0.4	1.5	10.4	9.2	17.1	7.5	53.4	100.0	62,617	<b>99,999-50,000</b>
0.3	0.4	1.6	9.4	7.9	15.5	7.9	56.9	100.0	16,739	אום אל-פחם
0.5	0.6	1.9	12.3	10.1	18.4	7.6	48.6	100.0	29,230	נצרת
0.2	0.2	0.8	8.1	9.1	16.5	7.0	58.2	100.0	16,648	רהט
0.3	0.4	1.8	12.8	10.1	17.3	6.8	50.6	100.0	120,446	<b>49,999-20,000</b>
0.2	0.4	2.1	13.1	12.1	18.1	6.9	47.1	100.0	10,240	באקה אל-גרביה
0.3	0.3	1.5	12.9	10.2	18.2	6.6	50.1	100.0	15,051	טייבה
0.3	0.6	1.8	13.2	10.5	19.6	7.6	46.4	100.0	10,117	טירה
0.2	0.2	1.0	10.5	9.7	17.5	6.4	54.4	100.0	11,902	טמרה
0.3	0.4	1.1	9.0	8.1	15.1	8.2	57.8	100.0	7,282	כפר כנא
0.2	0.3	1.5	10.9	10.2	18.4	7.8	50.8	100.0	8,227	כפר קאסם
0.3	0.5	2.2	15.5	10.0	14.3	5.1	52.1	100.0	7,994	מגאר
0.2	0.5	2.0	13.6	9.2	15.5	6.8	52.1	100.0	11,266	סח'נין
0.2	0.5	2.1	14.4	8.6	14.3	6.2	53.7	100.0	8,105	עראבה
0.2	0.5	1.9	14.3	11.0	17.3	6.8	47.9	100.0	7,106	ערערה
0.4	0.3	1.6	12.9	10.9	19.3	6.2	48.3	100.0	7,685	קלנסווה
0.3	0.5	2.1	13.2	10.5	18.0	6.6	48.8	100.0	15,471	שפרעם

לוח 9 (המשך)

קבוצת הכנסה (אחוזים)									סך הכל (מספרים)	היישובים לפי צורת היישוב
יותר מ-4 פעמים השכר הממוצע	עד 4 פעמים השכר הממוצע	עד 3 פעמים השכר הממוצע	עד פעמיים השכר הממוצע	עד השכר הממוצע	עד 75% מהשכר הממוצע	עד מחצית השכר הממוצע	עד שכר מינימום	סך הכל		
0.3	0.4	1.8	12.0	10.2	17.5	6.9	50.9	100.0	140,676	<b>19,999-10,000</b>
0.6	0.4	1.9	12.6	10.3	17.9	6.7	49.7	100.0	4,900	אבו סנאן
0.4	0.7	2.4	12.5	9.3	16.0	7.3	51.4	100.0	4,698	אכסאל
0.3	0.5	1.6	11.3	10.2	19.7	8.0	48.5	100.0	4,888	אעבלין
0.3	0.5	3.5	17.6	9.9	11.0	2.9	54.2	100.0	4,974	בית ג'ן
0.3	0.3	1.4	10.1	9.6	18.8	6.5	52.9	100.0	7,718	ג'דידה-מכר
0.1	0.1	0.2	4.9	8.8	26.4	9.7	49.9	100.0	5,547	ג'סר א-זרקא
0.4	0.7	2.9	18.8	12.7	17.3	6.3	40.9	100.0	4,587	ג'ת
0.3	0.6	3.3	17.7	11.8	16.7	5.2	44.3	100.0	7,168	דאלית אל-כרמל
0.3	0.5	2.2	13.3	11.2	17.8	7.0	47.7	100.0	4,522	דייר אל-אסד
0.2	0.3	1.5	11.3	11.4	19.3	7.7	48.3	100.0	3,376	חורה
0.3	0.3	1.4	11.6	8.9	16.9	7.7	52.8	100.0	4,783	טורעאן
0.2	0.2	1.6	10.9	10.2	18.7	7.8	50.4	100.0	6,862	יפיע
0.3	0.6	2.7	15.7	11.2	16.0	5.4	48.0	100.0	5,450	ירכא
0.4	0.3	1.6	12.7	10.5	16.4	5.7	52.4	100.0	4,147	כאבול
0.1	0.3	0.9	11.1	11.6	20.4	6.1	49.6	100.0	3,691	כסיפה
0.1	0.2	0.9	9.8	7.9	13.6	7.9	59.7	100.0	5,998	כפר מנדא
0.4	0.6	2.7	15.5	11.4	17.1	7.3	45.0	100.0	7,564	כפר קרע
0.2	0.5	1.1	10.9	10.0	17.1	6.0	54.2	100.0	3,483	לקיה
0.1	0.2	1.2	8.8	11.0	19.3	8.0	51.4	100.0	5,778	מג'ד אל-כרום
0.3	0.4	1.3	8.3	6.7	11.4	6.1	65.6	100.0	3,871	מג'דל שמס
0.2	0.3	1.8	10.5	9.2	14.9	8.9	54.2	100.0	4,799	מעלה עירון
0.2	0.3	1.3	10.3	9.3	16.6	6.4	55.7	100.0	4,378	נחף
0.1	0.2	0.8	8.1	8.6	17.4	8.1	56.8	100.0	4,575	עין מאהל
0.9	1.4	3.5	17.8	10.5	16.2	5.3	44.4	100.0	4,950	עספיא
0.1	0.4	1.9	13.5	11.5	19.1	5.4	48.2	100.0	3,202	ערעה-בנגב
0.1	0.2	1.1	9.7	12.1	20.5	6.5	49.8	100.0	4,951	פורידיס
0.2	0.4	1.9	10.2	8.9	18.3	8.5	51.7	100.0	5,862	ריינה
0.2	0.4	1.1	9.2	10.2	17.3	5.9	55.7	100.0	3,954	תל שבע
0.3	0.4	1.9	13.6	10.7	16.9	6.4	49.9	100.0	75,541	<b>9,999-5,000</b>
0.4	0.1	1.6	13.3	13.8	21.3	7.2	42.2	100.0	2,728	אבו גוש
0.3	0.4	1.7	10.9	8.7	15.2	6.6	56.2	100.0	3,371	בועיינה-נוג'ידאת
0.3	0.2	1.9	11.0	6.4	12.4	5.7	62.0	100.0	2,131	בוקעאתא
0.1	0.1	1.4	12.5	12.7	16.0	5.7	51.6	100.0	3,360	ביר אל-מכסור
0.2	0.1	1.6	11.3	11.5	15.9	7.1	52.2	100.0	3,431	בסמ"ה
0.2	0.2	1.1	11.2	11.2	20.7	7.6	47.9	100.0	2,921	בסמת טבעון
0.2	0.2	1.3	8.5	7.3	15.4	7.2	59.8	100.0	2,894	בענה

לוח 9 (המשך)

קבוצת הכנסה (אחוזים)									סך הכל (מספרים)	היישובים לפי צורת היישוב
יותר מ-4 פעמים השכר הממוצע	עד 4 פעמים השכר הממוצע	עד 3 פעמים השכר הממוצע	עד פעמיים השכר הממוצע	עד השכר הממוצע	עד 75% מהשכר הממוצע	עד מחצית השכר הממוצע	עד שכר מינימום	סך הכל		
0.5	0.6	4.0	20.7	12.0	12.4	4.1	45.7	100.0	2,781	ג'ולס
0.2	0.2	1.0	9.1	7.9	17.2	7.9	56.4	100.0	3,361	ג'ולג'וליה
0.5	0.3	2.3	13.7	12.1	17.9	6.7	46.5	100.0	3,595	דבוריה
0.3	0.3	1.7	13.7	8.5	16.7	7.0	51.8	100.0	4,005	דייר חנא
0.3	0.8	1.8	13.4	13.0	19.7	6.1	44.9	100.0	2,552	זמר
0.1	0.3	1.3	12.3	11.4	20.9	6.5	47.2	100.0	2,919	זרזיר
0.4	1.1	4.0	23.2	10.4	14.4	3.6	43.0	100.0	2,530	חורפיש
0.1	0.1	0.5	9.6	12.2	19.0	6.4	52.2	100.0	2,581	טובא-זנגריה
0.3	0.4	3.5	20.2	14.3	14.3	4.4	42.5	100.0	2,654	יאנוח-ג'ת
0.4	0.4	2.5	19.5	14.8	12.7	3.7	45.8	100.0	3,118	כסרא-סמיע
0.6	0.6	2.3	15.2	9.5	16.5	6.6	48.9	100.0	4,211	כפר יאסיף
0.2	0.4	1.0	9.7	8.5	17.6	9.0	53.5	100.0	2,762	משהד
0.7	0.9	2.9	17.5	11.5	15.6	7.1	43.9	100.0	2,409	עיילבון
0.3	0.5	1.2	7.4	8.7	20.3	8.1	53.5	100.0	2,391	עילוט
0.2	0.8	3.3	19.4	12.3	14.3	4.9	44.8	100.0	2,423	פקיעין (בוקייעה)
0.4	0.8	2.7	18.3	8.7	15.5	5.6	48.0	100.0	3,349	ראמה
0.2	0.3	1.1	13.8	12.8	18.9	6.9	46.0	100.0	2,276	שבלי - אום אל-גנם
0.0	0.3	0.8	7.7	8.9	20.4	5.5	56.4	100.0	2,345	שגב-שלום
0.1	0.3	1.1	9.4	10.2	18.2	8.0	52.6	100.0	2,443	שעב
0.3	0.4	2.3	14.2	11.5	17.9	6.3	47.1	100.0	26,812	<b>4,999-2,000</b>
		0.5	8.1	11.2	21.1	7.7	51.3	100.0	996	אבטין
	0.1	1.0	6.9	9.1	18.9	6.3	57.7	100.0	671	אום בטין
	0.4	0.8	11.0	12.2	17.9	8.1	49.6	100.0	246	אל סייד
		1.5	5.6	5.2	16.0	6.8	64.8	100.0	324	ביר הדאג'
0.6	0.8	3.8	19.7	11.4	19.5	6.6	37.7	100.0	1,407	ג'ש (גוש חלב)
0.3	0.3	2.2	18.4	11.5	16.0	5.4	46.0	100.0	1,438	כאוכב אבו אל-היג'א
0.0	0.0	1.3	12.1	11.8	20.2	5.4	49.0	100.0	2,093	כעביה-טבאש-חג'אג'רה
0.5	0.2	2.3	12.3	11.2	17.1	7.2	49.3	100.0	1,284	כפר ברא
0.3	1.1	4.0	19.3	14.1	17.6	5.7	37.9	100.0	1,518	כפר כמא
	0.2	1.2	14.1	15.1	18.4	5.2	45.8	100.0	907	כפר מצר
0.2	0.7	2.0	11.4	10.7	19.9	8.2	46.9	100.0	1,324	מוקיבלה
0.2	0.4	1.7	11.7	11.4	20.0	6.4	48.1	100.0	1,721	מזרעה
0.2	0.5	1.5	7.8	7.8	10.8	6.3	65.1	100.0	1,312	מסעדה
0.9	0.8	5.8	24.8	11.3	13.5	5.7	37.1	100.0	1,425	מעיליא
0.1	0.4	2.3	14.5	15.6	20.1	6.8	40.1	100.0	710	נאעורה
0.3	0.6	3.0	17.3	12.0	16.7	5.6	44.7	100.0	1,782	סאג'ור
0.8	0.4	1.2	12.2	9.5	18.9	7.5	49.7	100.0	1,033	סולם

לוח 9 (המשך)

קבוצת הכנסה (אחוזים)									סך הכל (מספרים)	היישובים לפי צורת היישוב
יותר מ-4 פעמים השכר הממוצע	עד 4 פעמים השכר הממוצע	עד 3 פעמים השכר הממוצע	עד פעמיים השכר הממוצע	עד השכר הממוצע	עד 75% מהשכר הממוצע	עד מחצית השכר הממוצע	עד שכר מינימום	סך הכל		
0.1	0.5	2.3	13.2	11.9	18.6	5.1	48.4	100.0	1,168	סלמה
0.4	0.7	3.2	14.0	14.0	16.4	4.9	46.4	100.0	906	ע'ג'ר
0.3	0.1	1.1	9.2	8.0	16.8	7.1	57.3	100.0	932	עזייר
0.2	0.1	1.6	14.0	12.9	21.0	8.3	42.0	100.0	1,073	עין נקובא
0.3	0.7	3.0	19.3	12.0	18.3	4.9	41.4	100.0	1,438	פסוטה
0.1	0.1	0.9	11.6	11.6	17.9	7.0	50.8	100.0	1,104	שייח' דנון
2.3	3.0	8.1	22.8	10.9	15.8	7.2	29.8	100.0	293,518	<b>יישובים כפריים - סך הכל</b>
2.7	3.1	8.0	23.0	11.8	15.4	4.4	31.7	100.0	127,504	מושבים
3.4	4.0	8.5	22.9	10.8	15.3	6.3	28.9	100.0	11,432	מושבים שיתופיים
1.6	2.8	8.4	22.7	9.5	17.9	14.4	22.8	100.0	82,733	קיבוצים
0.4	1.4	4.2	24.0	14.7	14.9	4.2	36.2	100.0	1,373	יישובים מוסדיים יהודיים
2.4	3.5	8.5	22.8	10.9	13.9	3.9	34.2	100.0	43,058	יישובים כפריים קהילתיים
2.6	2.8	7.5	21.7	11.1	14.6	4.4	35.3	100.0	27,418	יישובים יהודיים קטנים
0.2	0.3	1.5	13.9	13.3	19.6	6.3	44.8	100.0	12,060	<b>יישובים לא יהודיים קטנים</b>
0.2	1.0	2.4	8.9	9.8	19.0	6.7	52.0	100.0	14,755	<b>אוכלוסייה מחוץ ליישובים</b>
0.0	0.0	0.4	6.7	10.0	20.0	7.2	55.6	100.0	13,313	מזה: שבטי בדווים
0.1	0.0	0.1	1.7	4.5	16.9	11.6	65.1	100.0	3,490	<b>כתובת לא ידועה</b>

לוח 10: שכר חודשי ושנתי ממוצע (ש"ח) של העולים השכירים לפי שנת עליה ולפי צורת יישוב, 2015

שכר ממוצע לשנה			שכר ממוצע לחודש			מספר עולים שכירים			צורת היישוב
- 2009 2015	- 1990 2008	סך הכל	- 2009 2015	- 1990 2008	סך הכל	- 2009 2015	- 1990 2008	סך הכל	
4,436	8,403	8,169	6,563	9,507	9,373	35,972	574,413	610,385	<b>סך הכל</b>
4,451	8,373	8,142	6,572	9,473	9,341	35,014	560,644	595,658	<b>יישובים עירוניים - סך הכל</b>
4,450	8,376	8,145	6,571	9,476	9,343	35,008	560,070	595,078	<b>יישובים עירוניים יהודיים - סך הכל</b>
4,222	8,409	7,930	6,559	9,753	9,472	3,449	26,688	30,137	מעל 500,000
4,381	8,491	8,216	6,574	9,596	9,442	14,849	207,496	222,345	499,999-200,000
4,197	7,988	7,789	6,177	9,034	8,918	5,013	90,735	95,748	199,000-100,000
5,570	8,843	8,678	7,857	9,965	9,879	4,452	84,049	88,501	99,999-50,000
4,009	7,869	7,681	5,765	8,891	8,770	6,048	117,797	123,845	49,999-20,000
5,254	9,083	8,991	7,375	10,217	10,162	430	17,357	17,787	19,999-10,000
4,734	9,178	8,991	6,941	10,425	10,310	512	11,678	12,190	9,999-5,000
5,524	10,589	10,303	8,347	12,322	12,147	255	4,270	4,525	4,999-2,000
3,886	9,607	9,232	6,213	10,852	10,633	956	13,632	14,588	<b>יישובים כפריים - סך הכל</b>
5,189	9,420	9,257	7,636	11,073	10,966	142	3,555	3,697	מושבים
3,998	9,500	9,110	6,982	11,071	10,873	31	407	438	מושבים שיתופיים
3,515	9,515	8,907	5,741	10,283	9,968	497	4,410	4,907	קיבוצים
2,525	8,464	6,980	4,564	9,359	8,547	61	183	244	יישובים מוסדיים יהודיים
3,984	10,074	9,779	5,943	11,503	11,294	159	3,125	3,284	ישובים כפריים קהילתיים
4,850	9,538	9,385	8,191	10,875	10,815	66	1,952	2,018	יישובים יהודיים קטנים
2,629	13,367	13,278	3,155	14,649	14,562	1	120	121	<b>אוכלוסייה מחוץ ליישובים</b>
	6,873	6,873		6,873	6,873		3	3	<b>כתובת לא ידועה</b>

לוח 10 (המשך)

שכר ממוצע לשנה			שכר ממוצע לחודש			מספר עולים שכירים			צורת היישוב
- 2009 2015	- 1990 2008	סך הכל	- 2009 2015	- 1990 2008	סך הכל	- 2009 2015	- 1990 2008	סך הכל	
4,436	8,403	8,169	6,563	9,507	9,373	35,972	574,413	610,385	<b>סך הכול</b>
4,451	8,373	8,142	6,572	9,473	9,341	35,014	560,644	595,658	<b>יישובים עירוניים - סך הכל</b>
4,450	8,376	8,145	6,571	9,476	9,343	35,008	560,070	595,078	<b>יישובים עירוניים יהודיים סך הכול</b>
4,222	8,409	7,930	6,559	9,753	9,472	3,449	26,688	30,137	<b>מעל 500,000</b>
4,222	8,409	7,930	6,559	9,753	9,472	3,449	26,688	30,137	ירושלים
4,381	8,491	8,216	6,574	9,596	9,442	14,849	207,496	222,345	<b>499,999-200,000</b>
3,786	8,209	8,023	5,743	9,213	9,104	1,614	36,755	38,369	אשדוד
3,872	8,173	7,927	5,422	9,183	9,009	1,767	29,228	30,995	באר שבע
3,393	8,239	7,792	5,191	9,345	9,054	3,187	31,338	34,525	חיפה
3,752	8,095	7,790	6,186	9,260	9,106	2,148	28,375	30,523	נתניה
4,165	9,054	8,837	5,844	10,111	9,959	1,293	27,766	29,059	פתח תקוה
4,077	9,179	8,963	6,118	10,301	10,168	1,229	27,902	29,131	ראשון לציון
6,324	8,643	8,361	9,346	9,958	9,898	3,611	26,132	29,743	תל אביב-יפו
4,197	7,988	7,789	6,177	9,034	8,918	5,013	90,735	95,748	<b>199,999-100,000</b>
3,313	7,206	6,999	5,174	8,254	8,132	1,202	21,377	22,579	אשקלון
3,919	5,901	5,761	5,686	6,874	6,806	225	2,974	3,199	בני ברק
3,833	7,029	6,830	5,642	7,984	7,870	1,641	24,749	26,390	בת ים
4,360	8,346	8,197	6,020	9,329	9,228	757	19,430	20,187	חולון
5,122	9,774	9,652	7,507	10,907	10,839	361	13,438	13,799	רחובות
5,729	9,777	9,428	8,278	10,997	10,811	827	8,767	9,594	רמת גן
5,570	8,843	8,678	7,857	9,965	9,879	4,452	84,049	88,501	<b>99,999-50,000</b>
6,239	8,153	8,001	8,886	9,542	9,499	640	7,462	8,102	בית שמש
5,417	10,976	10,506	7,723	12,337	12,024	197	2,134	2,331	גבעתיים
3,802	12,647	12,355	6,379	14,016	13,847	59	1,728	1,787	הוד השרון
6,901	10,185	9,944	9,665	11,515	11,404	352	4,458	4,810	הרצליה
4,371	7,825	7,726	6,227	8,786	8,728	412	14,017	14,429	חדרה
5,940	11,364	11,170	8,072	12,588	12,455	242	6,525	6,767	כפר סבא
3,812	7,497	7,417	5,424	8,382	8,331	221	9,856	10,077	לוד
3,270	4,860	4,765	5,716	6,038	6,024	59	931	990	מודיעין עילית
8,609	14,961	14,632	12,374	16,532	16,365	244	4,471	4,715	מודיעין-מכבים-רעות
3,722	9,131	8,864	5,394	10,168	9,985	321	6,185	6,506	נהריה
3,898	6,838	6,709	5,294	7,709	7,620	253	5,495	5,748	קריית אתא
4,458	6,961	6,824	5,441	7,847	7,725	438	7,526	7,964	קריית גת
4,099	7,464	7,332	5,904	8,283	8,210	362	8,866	9,228	רמלה
7,809	11,372	10,912	11,629	13,390	13,205	652	4,395	5,047	רעננה
4,009	7,869	7,681	5,765	8,891	8,770	6,048	117,797	123,845	<b>49,999-20,000</b>
4,013	6,156	6,139	5,261	7,212	7,198	26	3,232	3,258	אופקים

לוח 10 (המשך)

שכר ממוצע לשנה			שכר ממוצע לחודש			מספר עולים שכירים			צורת היישוב
- 2009 2015	- 1990 2008	סך הכל	- 2009 2015	- 1990 2008	סך הכל	- 2009 2015	- 1990 2008	סך הכל	
4,335	7,020	6,957	5,747	7,893	7,850	77	3,186	3,263	אור יהודה
4,325	6,820	6,520	6,016	7,897	7,705	866	6,350	7,216	אילת
4,280	6,652	6,545	5,947	8,137	8,049	22	464	486	אלעד
3,189	5,346	5,176	5,021	6,664	6,561	79	929	1,008	ביתר עילית
5,709	11,617	10,392	9,242	13,074	12,484	208	795	1,003	גבעת שמואל
3,074	8,672	8,630	5,188	9,924	9,899	9	1,185	1,194	גדרה
3,199	11,458	11,325	4,570	12,736	12,634	20	1,224	1,244	גן יבנה
4,329	7,204	7,165	6,061	8,328	8,302	42	3,070	3,112	דימונה
7,119	15,652	15,134	10,799	17,962	17,628	45	696	741	זכרון יעקב
3,495	6,067	5,954	5,311	6,981	6,925	125	2,737	2,862	טבריה
5,937	7,745	7,714	7,691	8,775	8,758	53	3,004	3,057	יבנה
5,443	10,093	9,986	7,644	11,302	11,235	22	936	958	יהוד
4,534	10,821	10,657	6,112	12,005	11,878	81	3,022	3,103	יקנעם עילית
3,458	10,954	10,797	5,435	12,329	12,225	22	1,029	1,051	כפר יונה
3,675	8,172	7,905	5,456	9,161	8,993	575	9,113	9,688	כרמיאל
4,716	11,901	10,198	6,045	13,445	11,855	246	792	1,038	מבשרת ציון
3,790	7,322	7,092	5,290	8,159	8,008	250	3,598	3,848	מגדל העמק
5,227	9,370	9,139	6,937	10,529	10,358	192	3,257	3,449	מעלה אדומים
4,545	8,259	8,169	6,958	9,217	9,176	93	3,747	3,840	מעלות-תרשיחא
2,279	11,067	10,923	3,867	12,305	12,214	28	1,687	1,715	נס ציונה
3,450	6,874	6,754	4,856	7,666	7,587	326	8,976	9,302	נצרת עילית
3,131	9,852	9,641	5,013	10,919	10,789	121	3,729	3,850	נשר
3,710	6,149	6,112	6,071	7,111	7,100	36	2,370	2,406	נתיבות
3,781	6,901	6,621	5,353	7,766	7,590	438	4,439	4,877	עכו
5,123	7,520	7,433	6,779	8,452	8,401	233	6,232	6,465	עפולה
3,877	6,897	6,810	5,156	7,966	7,895	134	4,482	4,616	ערד
4,711	7,835	7,788	6,796	8,827	8,803	44	2,939	2,983	פרדס חנה-כרכור
2,367	6,336	5,734	4,280	7,470	7,137	240	1,343	1,583	צפת
8,051	14,137	13,867	12,026	15,416	15,305	59	1,272	1,331	קריית אונו
3,507	7,686	7,429	4,923	8,588	8,406	319	4,879	5,198	קריית ביאליק
3,383	7,143	6,905	4,869	8,007	7,851	502	7,439	7,941	קריית ים
3,174	8,454	8,198	4,762	9,415	9,245	274	5,382	5,656	קריית מוצקין
4,591	5,648	5,630	5,792	6,537	6,525	39	2,197	2,236	קריית מלאכי
4,011	7,099	7,038	5,455	7,909	7,869	40	1,967	2,007	קריית שמונה
4,508	10,420	10,301	6,607	11,504	11,430	32	1,560	1,592	ראש העין
4,829	11,885	11,482	7,645	13,370	13,134	38	628	666	רמת השרון
3,265	6,642	6,564	5,372	7,641	7,605	92	3,910	4,002	שדרות
5,254	9,083	8,991	7,375	10,217	10,162	430	17,357	17,787	<b>19,999-10,000</b>



לוח 10 (המשך)

שכר ממוצע לשנה			שכר ממוצע לחודש			מספר עולים שכירים			צורת היישוב
- 2009 2015	- 1990 2008	סך הכל	- 2009 2015	- 1990 2008	סך הכל	- 2009 2015	- 1990 2008	סך הכל	
9,570	14,276	14,148	13,626	15,728	15,683	7	250	257	אבן יהודה
4,879	7,440	7,405	7,247	8,411	8,398	51	3,698	3,749	אור עקיבא
5,442	8,513	8,409	6,859	9,557	9,475	25	709	734	אזור
4,446	8,985	8,867	6,008	9,950	9,866	117	4,396	4,513	אריאל
3,430	9,325	9,133	5,098	10,556	10,420	41	1,219	1,260	באר יעקב
1,948	6,891	6,781	3,188	7,731	7,661	12	527	539	בית שאן
9,194	13,211	13,123	10,507	14,682	14,593	8	356	364	בנימינה-גבעת עדה
3,716	8,779	8,457	5,646	10,312	10,080	39	575	614	גבעת זאב
13,805	15,180	15,161	15,531	16,954	16,934	6	423	429	גני תקווה
3,715	6,901	6,842	5,119	7,883	7,841	38	2,025	2,063	טירת כרמל
4,438	12,528	12,355	6,102	14,322	14,175	11	505	516	מזכרת בתיה
6,387	11,590	11,524	9,826	12,955	12,926	10	785	795	קדימה-צורן
9,568	11,753	11,657	12,043	12,832	12,802	15	327	342	קריית טבעון
5,528	7,411	7,369	6,850	8,383	8,352	19	836	855	קריית עקרון
1,536	5,921	5,754	4,336	7,070	7,025	4	101	105	רכסים
11,351	15,454	15,341	17,922	17,124	17,140	10	352	362	שוהם
11,751	16,122	15,866	18,729	18,397	18,411	17	273	290	תל מונד
4,734	9,178	8,991	6,941	10,425	10,310	512	11,678	12,190	<b>9,999-5,000</b>
118	13,942	13,818	946	15,703	15,684	2	220	222	אורנית
6,270	13,009	12,878	8,927	14,090	14,013	7	351	358	אלפי מנשה
7,425	10,875	10,513	11,007	13,101	12,919	95	811	906	אפרת
1,894	6,934	6,545	3,161	8,064	7,794	21	251	272	בית אל
3,238	11,511	11,277	5,978	12,778	12,661	4	137	141	בית דגן
4,924	8,008	7,973	5,883	8,821	8,790	23	1,984	2,007	בני עיי"ש
4,394	13,500	13,359	4,394	14,521	14,353	2	128	130	בת חפר
5,539	8,122	8,025	6,760	9,413	9,319	12	308	320	גבע בנימין
3,323	6,769	6,712	4,166	7,618	7,567	7	414	421	חצור הגלילית
4,001	7,160	7,107	5,948	8,267	8,237	14	817	831	ירוחם
20,846	14,800	14,839	29,429	16,080	16,146	2	310	312	כוכב יאיר
3,489	6,138	5,898	4,912	7,424	7,226	44	442	486	כוכב יעקב
10,723	13,693	13,570	12,868	15,785	15,668	7	161	168	כפר ורדים
3,270	7,635	7,058	5,134	9,093	8,683	14	92	106	כפר חב"ד
9,792	18,795	18,557	10,930	21,051	20,782	4	147	151	להבים
9,794	17,142	16,966	11,752	18,461	18,317	5	204	209	מיתר
3,901	6,862	6,747	5,420	7,916	7,835	22	544	566	מצפה רמון
8,914	17,919	17,764	8,914	19,558	19,358	3	171	174	עומר
5,606	11,221	10,999	9,925	12,732	12,660	9	219	228	עתלית
1,907	11,930	11,808	5,720	13,626	13,589	1	81	82	פרדסיה

לוח 10 (המשך)

שכר ממוצע לשנה			שכר ממוצע לחודש			מספר עולים שכירים			צורת היישוב
- 2009 2015	- 1990 2008	סך הכל	- 2009 2015	- 1990 2008	סך הכל	- 2009 2015	- 1990 2008	סך הכל	
5,866	12,861	12,812	7,282	14,228	14,185	3	424	427	צור הדסה
3,790	6,423	6,153	5,631	7,418	7,272	132	1,154	1,286	קצרין
2,589	5,428	5,263	4,237	6,469	6,373	45	732	777	קריית ארבע
4,505	9,338	9,184	8,130	10,526	10,478	20	609	629	קרני שומרון
1,404	13,686	13,536	3,370	15,293	15,225	2	161	163	רמת ישי
3,479	8,419	8,356	4,639	9,266	9,218	8	624	632	שלומי
7,335	10,807	10,732	9,781	12,338	12,291	4	182	186	שערי תקווה
5,524	10,589	10,303	8,347	12,322	12,147	255	4,270	4,525	<b>4,999-2,000</b>
	14,133	14,133		15,237	15,237		153	153	אחוזת ברק
3,897	9,579	9,128	6,929	11,585	11,327	20	232	252	אלון שבות
	7,819	7,819		9,106	9,106		46	46	אליכין
4,611	9,994	9,635	8,197	11,490	11,345	8	112	120	אלעזר
	10,302	10,302		11,218	11,218		48	48	אלקנה
6,486	11,390	11,331	6,486	12,350	12,274	2	164	166	בית אריה
18,188	16,136	16,196	18,188	17,849	17,860	1	33	34	בית חשמונאי
9,994	9,813	9,829	13,325	12,242	12,330	2	21	23	בית יצחק-שער חפר
6,063	7,913	7,827	6,063	9,138	8,974	2	41	43	ברכה
5,136	17,154	16,778	5,136	20,323	19,764	1	31	32	גבעת אבני
4,990	11,989	11,532	6,653	12,834	12,506	3	43	46	גבעת ברנר
1,355	10,504	10,298	3,253	11,868	11,775	2	87	89	גן נר
7,335	12,666	12,406	14,671	14,370	14,378	4	78	82	הר אדר
10,258	11,394	11,317	13,743	14,109	14,086	23	320	343	חשמונאים
20,605	8,446	8,716	20,605	9,632	9,909	2	88	90	טלמון
2,397	4,992	4,660	4,230	6,117	5,942	5	34	39	יבנאל
5,152	15,303	14,613	7,106	17,459	16,870	10	137	147	יד בנימין
2,777	8,919	8,591	4,847	10,173	9,983	8	142	150	כפר אדומים
	16,956	16,956		17,745	17,745		15	15	כפר האורנים
	9,834	9,834		11,444	11,444		16	16	כפר ויתקין
6,377	15,077	14,995	6,377	17,439	17,317	1	104	105	כפר תבור
	14,765	14,765		15,942	15,942		44	44	לפיד
12,734	12,633	12,649	15,030	15,208	15,179	6	31	37	מבוא חורון
6,503	7,930	7,791	7,613	9,580	9,383	8	74	82	מצפה יריחו
2,320	8,026	7,455	2,531	9,906	9,082	2	18	20	מרכז שפירא
	12,871	12,871		14,400	14,400		73	73	מתן
7,673	11,079	10,803	11,123	13,289	13,141	18	204	222	נווה דניאל
125	13,781	13,634	1,500	15,430	15,416	1	92	93	נוף איילון
	20,113	20,113		21,105	21,105		39	39	נופית
4,024	6,268	6,118	4,024	8,227	7,866	1	14	15	נורדיה

לוח 10 (המשך)

שכר ממוצע לשנה			שכר ממוצע לחודש			מספר עולים שכירים			צורת היישוב
- 2009 2015	- 1990 2008	סך הכל	- 2009 2015	- 1990 2008	סך הכל	- 2009 2015	- 1990 2008	סך הכל	
6,555	12,138	11,656	14,047	14,593	14,565	5	53	58	סביון
4,527	6,408	6,150	6,542	7,844	7,690	33	208	241	עלי
	5,305	5,305		7,213	7,213		57	57	עמנואל
3,260	7,700	7,489	4,994	8,814	8,677	6	120	126	עפרה
6,861	14,046	13,866	9,500	15,450	15,331	6	233	239	צור יצחק
	12,530	12,530		14,526	14,526		37	37	צור משה
1,464	8,550	8,450	1,952	9,934	9,835	2	140	142	קדומים
9,560	11,125	10,994	11,836	13,341	13,219	13	143	156	קיסריה
3,041	10,794	10,270	6,516	12,465	12,241	5	69	74	קציר
2,593	6,605	6,395	4,046	8,205	8,030	13	235	248	קריית יערים
699	10,493	10,254	2,098	11,907	11,815	1	40	41	ראש פינה
3,767	6,433	6,235	6,457	7,494	7,441	8	100	108	שילה
	16,619	16,619		18,597	18,597		29	29	שמשת
	3,767	3,767		5,050	5,050		21	21	תפרח
2,540	9,220	8,444	4,860	10,535	10,122	33	251	284	תקוע
3,886	9,607	9,232	6,213	10,852	10,633	956	13,632	14,588	<b>יישובים כפריים - סך הכל</b>
5,189	9,420	9,257	7,636	11,073	10,966	142	3,555	3,697	מושבים
3,998	9,500	9,110	6,982	11,071	10,873	31	407	438	מושבים שיתופיים
3,515	9,515	8,907	5,741	10,283	9,968	497	4,410	4,907	קיבוצים
2,525	8,464	6,980	4,564	9,359	8,547	61	183	244	יישובים מוסדיים יהודיים
3,984	10,074	9,779	5,943	11,503	11,294	159	3,125	3,284	יישובים כפריים קהילתיים
4,850	9,538	9,385	8,191	10,875	10,815	66	1,952	2,018	יישובים יהודיים קטנים
2,629	13,367	13,278	3,155	14,649	14,562	1	120	121	<b>אוכלוסייה מחוץ ליישובים</b>
	6,873	6,873		6,873	6,873		3	3	<b>כתובת לא ידועה</b>

לוח 11: שכר חודשי ושנתי ממוצע (ש"ח) של משפחת עובדים, לא כולל יחידים, לפי צורת יישוב, 2015-2014

2015		2014		מספר המשפחות (2015)	צורת היישוב
לחודש בשנה	לחודש עבודה	לחודש בשנה	לחודש עבודה		
19,959	20,916	18,772	19,708	1,510,309	<b>סך הכל</b>
19,565	20,522	18,432	19,364	1,373,792	<b>יישובים עירוניים - סך הכל</b>
20,939	21,890	19,677	20,604	1,170,902	<b>יישובים עירוניים יהודיים - סך הכל</b>
12,790	13,439	12,492	13,135	142,296	מעל 500,000
22,629	23,612	21,321	22,258	321,298	499,999-200,000
18,564	19,471	17,504	18,370	162,862	199,999-100,000
22,896	23,923	21,427	22,437	189,085	99,999-50,000
21,094	22,051	19,603	20,546	237,810	49,999-20,000
25,818	26,813	24,168	25,194	52,963	19,999-10,000
25,691	26,746	23,850	24,914	37,740	9,999-5,000
26,856	28,062	25,105	26,351	26,848	4,999-2,000
11,633	12,443	11,047	11,838	202,890	<b>יישובים עירוניים לא יהודיים - סך הכל</b>
10,947	11,858	10,573	11,447	29,485	99,999-50,000
11,820	12,600	11,232	11,965	57,204	49,999-20,000
11,412	12,199	10,806	11,589	67,974	19,999-10,000
11,971	12,793	11,231	12,062	35,772	9,999-5,000
12,631	13,409	12,107	12,873	12,455	4,999-2,000
25,466	26,337	23,616	24,537	122,701	<b>יישובים כפריים יהודיים - סך הכל</b>
25,665	26,531	23,773	24,705	57,682	מושבים
27,438	28,434	25,631	26,691	4,991	מושבים שיתופיים
25,265	25,860	23,189	23,807	29,114	קיבוצים
17,118	18,643	16,190	17,568	559	יישובים מוסדיים יהודיים
24,943	26,136	23,377	24,657	18,963	יישובים כפריים קהילתיים
25,386	26,362	23,812	24,814	11,392	יישובים יהודיים קטנים
11,860	12,603	11,163	11,930	5,553	<b>יישובים כפריים לא יהודיים</b>
9,066	9,892	7,433	8,179	8,257	<b>אוכלוסייה מחוץ ליישובים</b>
7,094	7,781	7,229	7,905	7,541	מזה: שבטי בדווים
1,389	1,389	1,363	1,363	4	<b>כתובת לא ידועה</b>

לוח 11 (המשך)

2015		2014		מספר המשפחות (2015)	צורת היישוב
לחודש בשנה	לחודש עבודה	לחודש בשנה	לחודש עבודה		
19,959	20,916	18,772	19,708	1,510,309	<b>סך הכול</b>
19,565	20,522	18,432	19,364	1,373,792	<b>יישובים עירוניים - סך הכל</b>
20,939	21,890	19,677	20,604	1,170,902	<b>יישובים עירוניים יהודיים סך הכול</b>
12,790	13,439	12,492	13,135	142,296	<b>מעל 500,000</b>
12,790	13,439	12,492	13,135	142,296	ירושלים
22,629	23,612	21,321	22,258	321,298	<b>499,999-200,000</b>
17,358	18,268	16,358	17,232	40,617	אשדוד
20,074	20,990	18,365	19,188	34,439	באר שבע
23,860	24,894	22,901	23,849	47,369	חיפה
18,816	19,793	17,852	18,759	37,488	נתניה
23,076	23,988	21,663	22,583	45,252	פתח תקוה
23,933	24,761	22,453	23,283	47,679	ראשון לציון
27,077	28,195	25,444	26,508	68,454	תל אביב-יפו
18,564	19,471	17,504	18,370	162,862	<b>199,999-100,000</b>
17,982	18,912	16,709	17,595	24,156	אשקלון
9,612	10,349	9,173	9,874	32,417	בני ברק
15,088	15,843	14,387	15,054	22,826	בת ים
20,174	20,943	19,130	19,882	34,367	חולון
24,121	25,053	22,399	23,357	24,957	רחובות
26,418	27,342	24,755	25,664	24,139	רמת גן
22,896	23,923	21,427	22,437	189,085	<b>99,999-50,000</b>
11,827	12,706	11,336	12,156	17,568	בית שמש
29,744	30,736	27,807	28,785	9,438	גבעתיים
33,991	35,058	31,810	32,897	11,228	הוד השרון
29,427	30,411	27,733	28,708	17,142	הרצליה
19,822	20,644	18,536	19,378	16,502	חדרה
28,973	29,916	27,133	28,061	19,078	כפר סבא
14,620	15,433	13,879	14,705	12,518	לוד
6,821	7,467	6,273	6,905	9,783	מודיעין עילית
34,334	35,344	30,682	31,759	17,425	מודיעין-מכבים-רעות
21,285	22,056	20,166	20,960	10,426	נהריה
19,859	20,623	18,490	19,239	10,404	קריית אתא
15,386	16,195	14,173	14,987	9,731	קריית גת
15,264	16,054	14,201	14,980	13,481	רמלה
30,832	32,039	29,155	30,263	14,361	רעננה
21,094	22,051	19,603	20,546	237,810	<b>49,999-20,000</b>
13,831	14,679	12,502	13,285	4,740	אופקים
18,023	18,807	16,877	17,637	6,690	אור יהודה

לוח 11 (המשך)

2015		2014		מספר המשפחות (2015)	צורת היישוב
לחודש בשנה	לחודש עבודה	לחודש בשנה	לחודש עבודה		
19,082	20,069	17,804	18,816	8,811	אילת
11,548	12,433	10,587	11,472	6,884	אלעד
7,885	8,605	7,395	8,097	7,995	ביתר עילית
30,662	31,831	28,221	29,440	4,678	גבעת שמואל
27,881	28,800	24,283	25,313	4,531	גדרה
26,350	27,152	23,807	24,686	4,461	גן יבנה
19,477	20,550	18,045	18,936	5,796	דימונה
33,423	34,544	30,719	31,929	4,371	זכרון יעקב
14,341	15,132	13,309	14,029	7,380	טבריה
23,234	24,150	20,725	21,730	8,941	יבנה
27,310	28,141	25,587	26,440	5,706	יהוד
25,341	26,153	23,509	24,287	4,367	יקנעם עילית
24,468	25,329	22,644	23,586	4,126	כפר יונה
19,586	20,397	18,565	19,386	8,933	כרמיאל
30,007	31,017	29,365	30,423	4,769	מבשרת ציון
15,991	16,766	14,654	15,435	4,633	מגדל העמק
21,395	22,154	20,325	21,114	7,269	מעלה אדומים
17,160	17,936	16,413	17,145	4,211	מעלות-תרשיחא
31,427	32,318	28,926	29,883	8,833	נס ציונה
16,615	17,347	15,853	16,542	7,582	נצרת עילית
22,790	23,488	21,537	22,244	4,197	נשר
13,436	14,400	12,227	13,163	5,732	נתיבות
15,143	15,942	14,106	14,909	8,634	עכו
17,833	18,652	16,546	17,307	8,415	עפולה
15,039	16,069	14,700	15,635	4,463	ערד
24,016	24,951	21,930	22,844	7,007	פרדס חנה-כרכור
12,363	13,300	11,491	12,366	5,364	צפת
34,051	35,051	31,560	32,593	7,126	קריית אונו
21,487	22,244	20,357	21,073	7,137	קריית ביאליק
17,137	17,902	16,125	16,812	6,804	קריית ים
23,015	23,755	21,668	22,385	7,757	קריית מוצקין
14,043	14,842	12,964	13,741	3,906	קריית מלאכי
17,377	18,078	15,804	16,529	4,128	קריית שמונה
25,078	26,010	22,508	23,494	8,629	ראש העין
36,854	37,939	33,829	34,936	8,428	רמת השרון
15,748	16,725	14,704	15,685	4,376	שדרות
25,818	26,813	24,168	25,194	52,963	<b>19,999-10,000</b>
34,701	35,698	33,338	34,558	2,647	אבן יהודה

לוח 11 (המשך)

2015		2014		מספר המשפחות (2015)	צורת היישוב
לחודש בשנה	לחודש עבודה	לחודש בשנה	לחודש עבודה		
16,095	16,915	15,052	15,881	3,415	אור עקיבא
21,106	21,958	20,058	20,880	2,286	אזור
19,069	19,859	18,012	18,794	3,736	אריאל
23,923	24,841	22,439	23,433	3,953	באר יעקב
16,564	17,298	15,218	15,922	3,388	בית שאן
34,276	35,257	31,478	32,691	2,753	בנימינה-גבעת עדה
17,907	19,013	17,531	18,561	3,352	גבעת זאב
32,445	33,641	29,608	30,690	3,556	גני תקוה
16,911	17,652	15,215	15,955	3,669	טירת כרמל
32,557	33,448	29,864	30,741	2,845	מזכרת בתיה
30,854	31,879	28,921	29,988	4,024	קדימה-צורן
31,789	32,501	29,656	30,589	2,909	קריית טבעון
18,833	19,513	17,161	18,002	1,909	קריית עקרון
9,181	9,933	8,655	9,382	1,869	רכסים
39,126	40,011	37,429	38,411	4,189	שוהם
37,493	38,705	34,470	35,758	2,463	תל מונד
25,691	26,746	23,850	24,914	37,740	<b>9,999-5,000</b>
30,223	31,184	28,149	29,177	1,876	אורנית
27,573	28,397	25,245	26,106	1,659	אלפי מנשה
24,317	25,470	23,151	24,232	1,863	אפרת
16,088	17,358	15,636	16,808	1,078	בית אל
24,040	24,745	21,944	22,797	1,281	בית דגן
16,735	17,355	15,644	16,266	1,354	בני עיי"ש
31,676	32,259	29,106	29,994	1,045	בת חפר
16,407	17,384	15,600	16,539	919	גבע בנימין
15,071	15,795	13,591	14,264	1,752	חצור הגלילית
17,123	18,106	15,313	16,257	1,718	ירוחם
38,780	39,598	37,229	38,146	2,150	כוכב יאיר
10,084	10,943	9,330	10,215	1,259	כוכב יעקב
34,097	34,896	32,947	33,950	1,148	כפר ורדים
14,912	15,737	13,989	14,928	1,136	כפר חב"ד
45,465	46,612	41,147	42,153	1,378	להבים
37,251	38,309	33,899	34,824	1,776	מיתר
16,870	17,921	13,660	14,775	808	מצפה רמון
41,768	42,853	38,006	39,007	1,713	עומר
27,459	28,510	25,104	26,125	1,310	עתלית
31,913	32,763	29,793	30,619	1,296	פרדסיה
30,502	31,369	28,886	29,764	1,244	צור הדסה

לוח 11 (המשך)

2015		2014		מספר המשפחות (2015)	צורת היישוב
לחודש בשנה	לחודש עבודה	לחודש בשנה	לחודש עבודה		
15,822	16,675	13,892	14,726	1,330	קצרין
13,004	14,055	12,408	13,360	1,265	קריית ארבע
19,645	20,725	18,183	19,278	1,527	קרני שומרון
30,900	31,704	28,587	29,452	1,510	רמת ישי
18,449	19,227	17,491	18,349	1,221	שלומי
25,752	26,737	23,615	24,557	1,124	שערי תקווה
26,856	28,062	25,105	26,351	26,848	<b>4,999-2,000</b>
27,728	28,330	25,195	25,831	483	אחוזת ברק
23,670	25,103	22,026	23,347	638	אלון שבות
20,255	21,059	19,440	20,206	664	אליכין
26,067	27,246	24,070	25,373	479	אלעזר
27,485	28,826	24,762	26,217	850	אלקנה
25,376	26,144	23,604	24,455	971	בית אריה
35,677	36,567	31,608	32,664	455	בית חשמונאי
33,243	34,067	30,644	31,349	441	בית יצחק-שער חפר
12,997	14,079	12,194	13,222	375	ברכה
30,016	30,554	26,201	27,035	447	גבעת אבני
32,643	33,413	30,661	31,459	433	גבעת ברנר
25,573	26,332	23,924	24,669	555	גן נר
38,726	39,750	37,392	38,277	864	הר אדר
25,033	26,444	24,490	25,841	640	חשמונאים
20,565	21,767	19,538	20,791	634	טלמון
13,214	14,064	12,303	13,147	661	יבנאל
22,661	24,159	20,140	21,595	662	יד בנימין
26,013	26,982	24,292	25,423	771	כפר אדומים
43,132	44,134	38,966	40,122	446	כפר האורנים
34,447	35,377	33,046	33,869	362	כפר ויתקין
30,223	31,074	27,686	28,530	895	כפר תבור
38,119	38,969	35,417	36,412	482	לפיד
20,747	21,824	19,817	20,949	403	מבוא חורון
16,278	17,603	15,310	16,418	435	מצפה יריחו
26,578	27,601	24,435	25,820	404	מרכז שפירא
37,560	38,368	34,879	35,943	649	מתן
24,309	25,507	22,718	23,990	463	נווה דניאל
31,395	32,777	29,065	30,683	470	נוף איילון
45,564	46,352	43,283	44,233	578	נופית
28,833	29,491	27,091	27,860	352	נורדיה
50,497	51,537	48,147	49,352	856	סביון



לוח 11 (המשך)

2015		2014		מספר המשפחות (2015)	צורת היישוב
לחודש בשנה	לחודש עבודה	לחודש בשנה	לחודש עבודה		
14,095	15,566	11,976	13,660	727	עלי
8,577	9,469	7,845	8,626	577	עמנואל
20,206	21,539	19,335	20,420	627	עפרה
26,671	27,769	25,410	26,742	1,028	צור יצחק
35,862	36,728	33,562	34,506	541	צור משה
20,766	21,895	19,443	20,600	826	קדומים
36,995	37,980	33,954	34,913	1,040	קיסריה
23,156	24,349	21,729	22,757	184	קציר
10,898	11,696	10,404	11,320	775	קריית יערים
23,954	24,822	22,302	23,112	552	ראש פינה
15,006	16,274	14,102	15,432	655	שילה
42,946	43,621	39,348	40,170	489	שמשית
8,548	9,262	8,271	8,852	334	תפרח
16,950	18,172	15,817	17,026	675	תקוע
11,633	12,443	11,047	11,838	202,890	<b>יישובים עירוניים לא יהודיים סך הכול</b>
10,947	11,858	10,573	11,447	29,485	<b>99,999-50,000</b>
10,050	10,893	9,709	10,553	8,648	אום אל-פחם
12,365	13,192	11,900	12,672	13,401	נצרת
9,436	10,501	9,030	10,057	7,436	רהט
11,820	12,600	11,232	11,965	57,204	<b>49,999-20,000</b>
12,163	12,931	11,616	12,292	4,967	באקה אל-גרביה
11,580	12,343	11,225	11,988	7,210	טייבה
12,890	13,592	12,178	12,800	4,487	טירה
10,530	11,257	10,032	10,696	5,802	טמרה
10,213	10,965	9,845	10,595	3,605	כפר כנא
11,171	11,856	10,518	11,148	3,853	כפר קאסם
12,254	13,025	11,012	11,846	3,885	מגאר
12,360	13,288	11,810	12,653	5,406	סח'נין
11,803	12,685	11,251	12,146	4,094	עראבה
12,076	12,944	11,632	12,408	3,188	ערעה
12,019	12,742	11,392	12,088	3,552	קלנסווה
12,514	13,285	11,823	12,489	7,155	שפרעם
11,412	12,199	10,806	11,589	67,974	<b>19,999-10,000</b>
12,462	13,212	11,775	12,490	2,327	אבו סנאן
12,009	12,840	11,968	12,671	2,517	אכסאל
11,518	12,250	10,999	11,633	2,247	אעבלין
14,319	15,103	12,563	13,402	2,228	בית ג'ן
11,397	12,186	10,849	11,641	3,415	ג'דידה-מכר

לוח 11 (המשך)

2015		2014		מספר המשפחות (2015)	צורת היישוב
לחודש בשנה	לחודש עבודה	לחודש בשנה	לחודש עבודה		
9,216	9,946	8,401	9,128	2,185	ג'סר א-זרקא
14,790	15,537	14,047	14,753	2,111	ג'ת
14,014	14,703	12,523	13,275	3,565	דאלית אל-כרמל
12,832	13,670	12,155	12,925	2,106	דייר אל-אסד
9,724	10,481	9,960	10,769	1,767	חורה
11,317	11,961	10,778	11,465	2,531	טורעאן
10,753	11,502	10,421	11,147	3,355	יפיע
12,666	13,457	10,740	11,552	2,864	ירכא
11,295	12,123	10,812	11,609	2,054	כאבול
9,694	10,549	9,551	10,332	1,725	כסיפה
9,168	10,063	8,741	9,737	3,235	כפר מנדא
14,283	15,097	13,661	14,400	3,236	כפר קרע
9,804	10,623	10,011	10,847	1,686	לקיה
10,853	11,662	10,464	11,233	2,633	מג'ד אל-כרום
9,244	9,792	8,651	9,132	2,060	מג'דל שמס
10,366	11,208	9,834	10,692	2,398	מעלה עירון
10,327	11,088	9,948	10,691	2,090	נחף
9,162	9,893	8,811	9,618	2,215	עין מאהל
15,033	15,788	13,821	14,585	2,366	עספיה
10,182	11,014	9,656	10,596	1,659	ערעה-בנגב
10,630	11,374	10,023	10,756	2,387	פורידיס
10,334	11,096	9,768	10,544	2,843	ריינה
8,930	9,668	9,077	9,876	2,169	תל שבע
11,971	12,793	11,231	12,062	35,772	<b>9,999-5,000</b>
11,413	12,045	11,091	11,799	1,265	אבו גוש
10,423	11,550	9,996	11,069	1,585	בועיינה-נוג'ידאת
9,175	9,767	8,728	9,331	1,243	בוקעאתא
10,394	11,390	9,450	10,528	1,633	ביר אל-מכסור
10,571	11,436	10,219	11,078	1,648	בסמ"ה
10,773	11,437	10,233	10,890	1,294	בסמת טבעון
10,108	10,874	9,621	10,339	1,312	בענה
15,418	16,110	13,192	14,043	1,273	ג'ולס
9,748	10,358	9,466	10,171	1,483	ג'לג'וליה
12,671	13,416	12,173	12,911	1,782	דבוריה
12,701	13,877	11,670	12,817	1,775	דייר חנא
12,687	13,433	12,064	12,746	1,179	זמר
10,569	11,448	9,340	10,255	1,427	זרזיר
15,266	15,933	13,166	14,037	1,319	חורפיש

לוח 11 (המשך)

2015		2014		מספר המשפחות (2015)	צורת היישוב
לחודש בשנה	לחודש עבודה	לחודש בשנה	לחודש עבודה		
10,794	11,971	10,431	11,506	1,043	טובא-זנגריה
14,588	15,201	12,980	13,678	1,297	יאנוח-ג'ת
12,981	13,632	12,694	13,370	1,644	כסרא-סמיע
14,400	15,071	13,627	14,285	1,917	כפר יאסיף
10,022	10,754	9,516	10,212	1,340	משהד
15,935	16,837	15,048	15,951	1,074	עיילבון
9,133	10,100	8,785	9,717	1,274	עילוט
14,281	14,881	13,153	13,794	1,272	פקיעין (בוקייעה)
14,843	15,674	13,870	14,647	1,482	ראמה
12,316	13,010	11,643	12,485	1,054	שבלי - אום אל-גנם
8,771	9,596	8,626	9,361	1,044	שגב-שלום
10,136	10,919	9,681	10,462	1,113	שעב
12,631	13,409	12,107	12,873	12,455	<b>4,999-2,000</b>
9,080	9,894	8,765	9,468	433	אבטין
7,993	8,804	8,012	8,881	332	אום בטין
8,772	9,373	8,463	9,340	146	אל סייד
6,122	6,724	5,614	6,321	229	ביר הדאג'
17,866	18,553	17,161	17,866	600	ג'ש (גוש חלב)
13,784	14,628	13,294	14,074	626	כאוכב אבו אל-היג'א
11,136	12,143	10,402	11,424	910	כעביה-טבאש-חג'אג'רה
12,864	13,677	12,578	13,307	565	כפר ברא
17,057	17,670	15,237	15,990	697	כפר כמא
11,446	12,022	11,212	11,690	439	כפר מצר
11,754	12,619	11,317	12,098	614	מוקייבלה
12,016	12,620	11,804	12,368	734	מזרעה
8,721	9,288	8,467	8,991	732	מסעדה
20,220	20,809	19,288	20,034	615	מעיליא
11,928	12,537	12,005	12,562	414	נאעורה
14,347	15,021	12,148	13,160	779	סאג'ור
12,616	13,390	12,345	13,089	441	סולם
11,973	13,025	10,307	11,474	508	סלמה
11,508	12,156	10,974	11,597	495	ע'ג'ר
9,177	9,973	8,925	9,666	477	עזייר
10,858	11,457	10,562	11,062	527	עין נקובא
16,207	16,914	15,501	16,086	637	פסוטה
11,191	12,008	10,918	11,523	505	שייח' דנון
25,466	26,337	23,616	24,537	122,701	<b>יישובים כפריים - סך הכל</b>
25,665	26,531	23,773	24,705	57,682	מושבים

לוח 11 (המשך)

2015		2014		מספר המשפחות (2015)	צורת היישוב
לחודש בשנה	לחודש עבודה	לחודש בשנה	לחודש עבודה		
27,438	28,434	25,631	26,691	4,991	מושבים שיתופיים
25,265	25,860	23,189	23,807	29,114	קיבוצים
17,118	18,643	16,190	17,568	559	יישובים מוסדיים יהודיים
24,943	26,136	23,377	24,657	18,963	יישובים כפריים קהילתיים
25,386	26,362	23,812	24,814	11,392	יישובים יהודיים קטנים
11,860	12,603	11,163	11,930	5,553	<b>יישובים לא יהודיים קטנים</b>
9,066	9,892	7,433	8,179	8,257	<b>אוכלוסייה מחוץ ליישובים</b>
7,094	7,781	7,229	7,905	7,541	מזה: שבטי בדווים
1,389	1,389	1,363	1,363	4	<b>כתובת לא ידועה</b>

לוח 12: שכר חודשי ושנתי ממוצע (ש"ח) של משפחת עובדים, לא כולל יחידים, לפי מועצה אזורית, 2015-  
2014

2015		2014		מספר המשפחות (2015)	מועצה אזורית
לחודש בשנה	לחודש עבודה	לחודש בשנה	לחודש עבודה		
24,653	25,590	22,874	23,861	157,504	<b>סך הכל</b>
9,396	10,224	9,246	10,164	759	אל קסום
10,501	11,254	9,460	10,252	1,312	אל-בטוף
25,875	26,737	23,992	25,199	415	אלונה
22,300	23,042	20,343	21,084	2,485	אשכול
26,835	27,703	24,388	25,324	4,285	באר טוביה
12,104	12,722	11,792	12,354	1,281	בוסתן-אל-מרג'
29,012	29,838	25,328	26,015	1,609	בני שמעון
20,310	21,033	19,064	19,765	2,386	בקעת בית שאן
32,054	32,904	28,120	29,261	1,521	ברנר
35,210	36,008	32,364	33,445	942	גדרות
20,921	21,657	19,625	20,517	3,200	גולן
20,716	21,973	19,276	20,556	4,251	גוש עציון
29,458	30,474	26,825	27,812	5,231	גזר
31,950	32,719	27,986	29,007	1,151	גן רוה
32,154	33,004	30,170	31,162	5,899	דרום השרון
18,551	19,360	17,268	18,046	5,814	הגלבוע
23,299	23,860	21,302	21,890	2,808	הגליל העליון
24,082	24,730	22,471	23,226	2,330	הגליל התחתון
23,897	24,667	23,394	24,125	739	הערבה התיכונה
20,250	21,403	18,614	19,739	1,479	הר חברון
25,354	26,278	24,503	25,370	2,095	זבולון
21,133	21,533	17,770	18,529	688	חבל אילות
22,143	23,413	20,538	21,825	1,086	חבל יבנה
27,817	28,846	26,002	27,101	4,144	חבל מודיעין
23,920	24,741	22,007	22,835	3,095	חוף אשקלון
28,951	29,824	26,676	27,561	5,266	חוף הכרמל
33,240	34,115	32,234	33,214	2,044	חוף השרון
30,123	30,816	27,836	28,742	1,514	יואב
30,134	31,031	27,870	28,919	4,325	לב השרון

לוח 12 (המשך)

שכר ממוצע של משפחה				מספר המשפחות (2014)	מועצה אזורית
2015		2014			
לחודש בשנה	לחודש עבודה	לחודש בשנה	לחודש עבודה		
22,329	23,240	20,638	21,573	2,074	לכיש
22,551	23,167	21,034	21,699	1,464	מבואות החרמון
25,738	26,361	24,078	24,581	1,997	מגידו
23,173	23,947	21,284	22,029	276	מגילות
24,745	25,443	22,729	23,416	5,065	מטה אשר
20,094	21,322	18,867	20,138	11,029	מטה בנימין
24,788	25,637	23,410	24,320	9,290	מטה יהודה
24,586	25,381	22,284	23,134	2,984	מנשה
22,221	22,903	21,207	21,930	2,247	מעלה יוסף
18,107	18,860	16,611	17,452	2,959	מרום הגליל
20,734	21,611	17,854	18,760	2,435	מרחבים
29,113	30,210	27,900	29,192	5,015	משגב
8,259	8,999	7,613	8,383	591	נוה מדבר
21,183	22,365	19,271	20,524	1,507	נחל שורק
21,148	21,968	19,274	20,185	1,867	עזתה
21,086	21,638	19,300	19,946	2,217	עמק הירדן
30,175	30,945	27,747	28,637	7,425	עמק חפר
31,736	32,589	29,050	29,903	7,302	עמק יזרעאל
20,373	21,432	18,880	19,914	2,743	עמק לוד
20,713	21,593	19,293	20,204	1,026	ערבות הירדן
23,228	24,132	19,448	20,629	1,171	רמת נגב
20,829	22,058	19,257	20,532	7,262	שומרון
26,239	26,931	24,040	24,853	1,251	שער הנגב
19,841	20,833	18,327	19,267	1,923	שפיר
22,963	23,721	22,940	23,408	230	תמר

לוח 13: שכר חודשי ושנתי ממוצע (ש"ח) של משפחת עובדים, לא כולל יחידים, לפי מחוז ונפה, 2014-2015

2015		2014		מספר המשפחות (2015)	מחוז ונפה
לחודש בשנה	לחודש עבודה	לחודש בשנה	לחודש עבודה		
19,959	20,916	18,772	19,708	1,510,309	<b>סך הכל</b>
13,776	14,489	13,408	14,114	175,963	<b>ירושלים</b>
13,776	14,489	13,408	14,114	175,963	ירושלים
16,172	17,041	15,174	16,029	254,906	<b>הצפון</b>
17,145	18,000	15,807	16,643	20,475	צפת
16,741	17,539	15,439	16,247	20,348	כינרת
16,358	17,245	15,365	16,218	89,950	זירעאל
15,913	16,791	15,022	15,898	114,677	עכו
14,233	14,969	13,220	13,954	9,456	גולן
20,559	21,502	19,443	20,357	174,214	<b>חיפה</b>
21,882	22,784	20,813	21,674	100,165	חיפה
18,770	19,749	17,538	18,500	74,049	חדרה
24,641	25,618	22,931	23,915	393,712	<b>המרכז</b>
21,590	22,580	20,345	21,310	82,852	השרון
26,173	27,192	24,492	25,515	135,956	פתח תקוה
24,581	25,587	22,602	23,627	62,807	רמלה
25,073	25,955	23,131	24,050	112,097	רחובות
22,959	23,971	21,641	22,605	233,816	<b>תל אביב</b>
22,959	23,971	21,641	22,605	233,816	תל אביב
17,877	18,864	16,672	17,613	206,028	<b>הדרום</b>
18,210	19,125	16,951	17,842	97,036	אשקלון
17,581	18,630	16,417	17,402	108,992	באר שבע
17,618	18,716	16,573	17,670	71,666	<b>יהודה ושומרון</b>

לוח 14: שכר חודשי ושנתי ממוצע (ש"ח) של משפחת עובדים של יחידים, לפי צורת יישוב, 2015-2014

2015		2014		מספר המשפחות (2015)	צורת היישוב
לחודש בשנה	לחודש עבודה	לחודש בשנה	לחודש עבודה		
6,065	6,777	5,791	6,504	1,647,206	<b>סך הכל</b>
6,045	6,742	5,776	6,477	1,517,059	<b>יישובים עירוניים - סך הכל</b>
6,311	7,022	6,017	6,727	1,337,588	<b>יישובים עירוניים יהודיים - סך הכל</b>
4,564	5,054	4,521	5,025	137,182	מעל 500,000
7,099	7,779	6,748	7,437	451,037	499,999-200,000
6,199	6,848	5,931	6,577	185,866	199,999-100,000
6,582	7,370	6,255	7,024	195,688	99,999-50,000
5,845	6,592	5,545	6,288	261,991	49,999-20,000
6,256	7,129	5,888	6,760	52,017	19,999-10,000
5,881	6,839	5,542	6,503	34,125	9,999-5,000
5,895	7,125	5,627	6,798	19,682	4,999-2,000
4,060	4,608	3,937	4,517	179,471	<b>יישובים עירוניים לא יהודיים - סך הכל</b>
4,010	4,577	3,949	4,546	28,008	99,999-50,000
4,057	4,564	3,935	4,477	50,951	49,999-20,000
4,036	4,590	3,903	4,491	58,129	19,999-10,000
4,054	4,639	3,928	4,538	31,224	9,999-5,000
4,334	4,891	4,116	4,708	11,159	4,999-2,000
6,619	7,535	6,281	7,173	114,616	<b>יישובים כפריים יהודיים - סך הכל</b>
6,830	7,777	6,444	7,379	51,807	מושבים
6,583	7,789	6,148	7,289	3,615	מושבים שיתופיים
6,978	7,663	6,660	7,309	34,062	קיבוצים
6,165	7,255	5,798	6,737	431	יישובים מוסדיים יהודיים
5,404	6,589	5,127	6,310	13,277	יישובים כפריים קהילתיים
6,033	6,991	5,732	6,675	11,424	יישובים יהודיים קטנים
4,416	4,951	4,290	4,866	5,096	<b>יישובים כפריים לא יהודיים</b>
3,493	4,239	3,361	4,122	6,849	<b>אוכלוסייה מחוץ ליישובים</b>
3,242	3,948	3,341	4,102	6,636	מזה: שבטי בדווים
4,025	4,881	3,220	3,732	3,584	<b>כתובת לא ידועה</b>



לוח 14 (המשך)

2015		2014		מספר המשפחות (2015)	צורת היישוב
לחודש בשנה	לחודש עבודה	לחודש בשנה	לחודש עבודה		
6,065	6,777	5,791	6,504	1,647,206	<b>סך הכול</b>
6,045	6,742	5,776	6,477	1,517,059	<b>יישובים עירוניים - סך הכל</b>
6,311	7,022	6,017	6,727	1,337,588	<b>יישובים עירוניים יהודיים סך הכול</b>
4,564	5,054	4,521	5,025	137,182	<b>מעל 500,000</b>
4,564	5,054	4,521	5,025	137,182	ירושלים
7,099	7,779	6,748	7,437	451,037	<b>499,999-200,000</b>
5,371	6,051	5,110	5,800	41,410	אשדוד
5,489	6,165	5,222	5,890	44,139	באר שבע
6,371	6,979	6,120	6,717	62,679	חיפה
5,724	6,419	5,494	6,180	44,670	נתניה
6,652	7,391	6,360	7,116	47,046	פתח תקוה
6,775	7,502	6,415	7,182	57,043	ראשון לציון
8,976	9,560	8,480	9,084	154,050	תל אביב-יפו
6,199	6,848	5,931	6,577	185,866	<b>199,999-100,000</b>
5,226	5,934	4,929	5,648	28,456	אשקלון
3,479	3,906	3,411	3,857	16,859	בני ברק
5,733	6,261	5,476	5,966	33,909	בת ים
6,409	7,069	6,158	6,816	41,354	חולון
6,534	7,275	6,204	6,929	25,811	רחובות
8,023	8,691	7,673	8,362	39,477	רמת גן
6,582	7,370	6,255	7,024	195,688	<b>99,999-50,000</b>
4,020	4,759	3,832	4,523	10,400	בית שמש
9,486	10,165	9,018	9,693	15,223	גבעתיים
7,887	8,846	7,421	8,355	11,639	הוד השרון
7,736	8,463	7,289	8,031	22,258	הרצליה
5,681	6,373	5,409	6,100	20,923	חדרה
7,593	8,375	7,220	7,985	20,619	כפר סבא
5,300	5,941	5,130	5,754	14,326	לוד
1,803	2,102	1,752	2,021	2,337	מודיעין עילית
7,545	8,803	7,089	8,234	13,248	מודיעין-מכבים-רעות
6,385	7,101	6,154	6,864	12,632	נהריה
5,430	6,109	5,168	5,857	12,035	קריית אתא
4,776	5,419	4,433	5,068	10,706	קריית גת
5,221	5,860	4,965	5,593	14,436	רמלה
7,359	8,310	7,017	7,920	14,906	רעננה
5,845	6,592	5,545	6,288	261,991	<b>49,999-20,000</b>
4,557	5,287	4,312	5,069	5,400	אופקים
5,720	6,400	5,417	6,092	7,326	אור יהודה

לוח 14 (המשך)

2015		2014		מספר המשפחות (2015)	צורת היישוב
לחודש בשנה	לחודש עבודה	לחודש בשנה	לחודש עבודה		
6,221	6,889	5,969	6,652	19,282	אילת
3,037	3,694	2,984	3,673	2,173	אלעד
2,203	2,658	2,171	2,603	2,526	ביתר עילית
7,094	8,110	6,842	7,885	4,083	גבעת שמואל
6,400	7,377	6,027	6,984	4,183	גדרה
5,650	6,736	5,379	6,467	3,938	גן יבנה
5,345	6,202	5,109	5,896	7,755	דימונה
7,307	8,374	6,946	8,011	4,122	זכרון יעקב
4,629	5,211	4,405	4,986	9,334	טבריה
5,981	6,755	5,525	6,332	8,391	יבנה
6,984	7,836	6,729	7,555	6,195	יהוד
6,234	7,183	5,828	6,749	4,109	יקנעם עילית
6,558	7,485	6,173	7,152	3,878	כפר יונה
5,471	6,124	5,199	5,855	9,953	כרמיאל
6,961	7,902	6,623	7,600	5,159	מבשרת ציון
4,809	5,461	4,471	5,119	5,389	מגדל העמק
5,482	6,410	5,294	6,200	7,356	מעלה אדומים
5,306	5,968	5,120	5,825	4,306	מעלות-תרשיחא
7,176	8,051	6,677	7,545	8,052	נס ציונה
5,014	5,523	4,796	5,301	9,741	נצרת עילית
6,259	6,930	5,941	6,626	5,594	נשר
4,404	5,152	4,110	4,861	5,184	נתיבות
4,987	5,547	4,770	5,320	10,532	עכו
5,193	5,807	4,859	5,469	10,454	עפולה
5,359	5,970	5,118	5,721	5,165	ערד
6,548	7,384	6,210	7,016	7,947	פרדס חנה-כרכור
3,977	4,550	3,773	4,331	5,083	צפת
8,694	9,596	8,253	9,131	6,859	קריית אונו
6,016	6,661	5,756	6,402	8,969	קריית ביאליק
5,202	5,761	4,909	5,458	9,416	קריית ים
6,110	6,743	5,875	6,516	9,399	קריית מוצקין
4,369	5,002	4,082	4,745	4,755	קריית מלאכי
5,376	6,022	5,077	5,704	5,660	קריית שמונה
6,147	7,088	5,663	6,581	9,800	ראש העין
9,165	10,043	8,668	9,573	9,214	רמת השרון
5,451	6,233	5,024	5,812	5,309	שדרות
6,256	7,129	5,888	6,760	52,017	<b>19,999-10,000</b>
7,656	8,601	7,236	8,089	2,419	אבן יהודה

לוח 14 (המשך)

2015		2014		מספר המשפחות (2015)	צורת היישוב
לחודש בשנה	לחודש עבודה	לחודש בשנה	לחודש עבודה		
5,180	5,807	4,846	5,513	4,065	אור עקיבא
6,678	7,343	6,305	7,022	2,686	אזור
5,896	6,597	5,549	6,303	4,048	אריאל
6,632	7,487	6,125	7,040	2,700	באר יעקב
4,910	5,591	4,582	5,299	3,942	בית שאן
7,316	8,387	7,089	8,062	2,483	בנימינה-גבעת עדה
5,209	6,000	5,020	5,762	2,581	גבעת זאב
8,111	9,051	7,602	8,524	2,939	גני תקוה
5,252	5,910	4,762	5,404	4,668	טירת כרמל
6,463	7,540	5,911	6,924	2,347	מזכרת בתיה
6,852	7,998	6,543	7,680	3,823	קדימה-צורן
7,296	8,124	6,946	7,808	3,637	קריית טבעון
5,393	6,057	5,098	5,772	2,623	קריית עקרון
3,226	3,759	3,122	3,644	1,010	רכסים
7,151	8,648	6,822	8,316	3,941	שוהם
6,343	7,601	6,219	7,555	2,105	תל מונד
5,881	6,839	5,542	6,503	34,125	<b>9,999-5,000</b>
7,086	8,255	6,669	7,902	1,506	אורנית
7,377	8,311	6,847	7,838	1,446	אלפי מנשה
3,856	4,933	3,714	4,687	1,272	אפרת
3,278	4,403	3,245	4,181	644	בית אל
5,970	6,885	5,690	6,619	1,453	בית דגן
5,441	6,087	5,032	5,696	1,560	בני עיי"ש
6,193	7,535	5,815	7,207	1,011	בת חפר
4,800	5,738	4,594	5,376	677	גבע בנימין
4,861	5,469	4,461	5,134	1,871	חצור הגלילית
5,196	5,992	4,875	5,787	1,701	ירוחם
6,598	7,904	6,231	7,576	2,102	כוכב יאיר
3,037	3,864	2,720	3,355	509	כוכב יעקב
7,381	8,400	6,771	7,845	1,196	כפר ורדים
3,289	3,733	3,057	3,514	548	כפר חב"ד
6,692	7,879	6,382	7,548	1,233	להבים
6,920	8,341	6,758	7,958	1,363	מיתר
5,230	5,882	4,969	5,627	1,222	מצפה רמון
7,932	9,019	7,995	8,993	1,399	עומר
6,786	7,708	6,290	7,201	1,181	עתלית
6,369	7,390	5,982	6,936	1,482	פרדסיה
6,265	7,377	6,259	7,271	1,004	צור הדסה

לוח 14 (המשך)

2015		2014		מספר המשפחות (2015)	צורת היישוב
לחודש בשנה	לחודש עבודה	לחודש בשנה	לחודש עבודה		
5,096	5,771	4,461	5,249	1,646	קצרין
3,791	4,582	3,564	4,386	1,120	קריית ארבע
5,082	5,940	4,850	5,755	1,204	קרני שומרון
6,745	7,540	6,175	7,076	1,516	רמת ישי
5,803	6,549	5,476	6,266	1,335	שלומי
6,552	7,507	6,206	7,231	924	שערי תקוה
5,895	7,125	5,627	6,798	19,682	<b>4,999-2,000</b>
6,938	8,035	6,120	7,367	321	אחוזת ברק
3,690	4,822	3,585	4,777	371	אלון שבות
5,158	5,971	5,013	5,962	723	אליכין
3,381	4,768	3,014	4,476	208	אלעזר
4,757	5,848	4,882	5,868	418	אלקנה
6,723	7,794	6,343	7,438	882	בית אריה
7,940	9,436	6,733	8,099	285	בית חשמונאי
8,366	9,398	7,594	8,332	425	בית יצחק-שער חפר
3,287	4,041	3,143	3,768	116	ברכה
5,296	6,462	5,062	6,057	450	גבעת אבני
7,633	8,675	7,663	8,530	484	גבעת ברנר
5,384	6,527	5,050	6,156	604	גן נר
6,628	7,889	6,431	7,670	671	הר אדר
3,576	4,414	3,507	4,362	545	חשמונאים
1,942	2,985	1,479	2,431	265	טלמון
4,532	5,322	4,658	5,319	563	יבנאל
2,372	3,471	2,384	3,360	268	יד בנימין
4,337	5,930	4,291	5,534	446	כפר אדומים
8,315	10,545	8,032	10,054	344	כפר האורנים
9,189	10,169	8,333	9,308	417	כפר ויתקין
6,875	8,010	6,404	7,476	749	כפר תבור
6,499	7,943	6,290	7,942	526	לפיד
3,160	4,108	2,666	3,634	113	מבוא חורון
3,160	4,039	3,060	3,737	203	מצפה יריחו
3,687	4,829	3,517	4,711	303	מרכז שפירא
6,803	8,430	6,454	8,075	675	מתן
3,678	4,942	3,190	4,195	256	נווה דניאל
3,068	3,989	2,715	3,572	425	נוף איילון
7,282	8,818	7,051	8,459	482	נופית
7,340	8,353	6,841	7,778	323	נורדיה
9,387	10,890	9,182	10,618	771	סביון

לוח 14 (המשך)

2015		2014		מספר המשפחות (2015)	צורת היישוב
לחודש בשנה	לחודש עבודה	לחודש בשנה	לחודש עבודה		
3,472	4,571	3,715	4,839	296	עלי
2,990	3,565	3,119	3,714	375	עמנואל
3,337	4,515	3,281	4,572	359	עפרה
10,055	11,015	9,325	10,264	500	צור יצחק
7,614	8,852	7,356	8,699	377	צור משה
3,650	4,633	3,816	4,853	424	קדומים
8,474	9,881	8,143	9,263	1,175	קיסריה
7,006	8,029	7,113	7,998	202	קציר
2,518	2,903	2,312	2,659	431	קריית יערים
5,592	6,251	5,264	5,996	750	ראש פינה
3,612	4,685	3,159	4,247	235	שילה
6,747	8,993	6,047	8,004	405	שמשית
2,631	3,160	2,640	3,259	162	תפרח
4,828	5,716	4,867	5,726	359	תקוע
4,060	4,608	3,937	4,517	179,471	<b>יישובים עירוניים לא יהודיים סך הכול</b>
4,010	4,577	3,949	4,546	28,008	<b>99,999-50,000</b>
3,666	4,232	3,601	4,203	7,045	אום אל-פחם
4,434	4,919	4,372	4,865	13,850	נצרת
3,523	4,215	3,428	4,184	7,113	רהט
4,057	4,564	3,935	4,477	50,951	<b>49,999-20,000</b>
4,418	4,926	4,226	4,744	4,333	באקה אל-גרביה
4,137	4,609	4,111	4,625	6,350	טייבה
4,396	4,846	4,184	4,678	4,881	טירה
3,685	4,164	3,658	4,220	4,616	טמרה
3,652	4,193	3,560	4,085	3,075	כפר כנא
4,102	4,569	3,823	4,337	3,655	כפר קאסם
3,886	4,511	3,658	4,313	3,386	מגאר
3,709	4,216	3,778	4,318	4,183	סח'נין
3,790	4,330	3,707	4,300	3,187	עראבה
4,317	4,841	4,138	4,710	3,205	ערערה
4,217	4,733	4,088	4,639	3,368	קלנסווה
4,147	4,644	4,000	4,517	6,712	שפרעם
4,036	4,590	3,903	4,491	58,129	<b>19,999-10,000</b>
4,183	4,720	3,978	4,531	2,047	אבו סנאן
4,246	4,845	4,262	4,876	1,892	אכסאל
4,281	4,732	4,235	4,692	2,086	אעבלין
3,732	4,353	3,411	4,100	1,913	בית ג'ן
3,973	4,465	3,846	4,343	3,406	ג'דידה-מכר

לוח 14 (המשך)

2015		2014		מספר המשפחות (2015)	צורת היישוב
לחודש בשנה	לחודש עבודה	לחודש בשנה	לחודש עבודה		
4,271	4,754	4,038	4,564	2,371	ג'סר א-זרקא
4,645	5,152	4,513	5,073	1,934	ג'ת
4,425	5,076	4,185	4,809	2,466	דאלית אל-כרמל
4,104	4,643	4,016	4,615	1,815	דייר אל-אסד
3,852	4,443	3,768	4,424	1,415	חורה
4,182	4,644	3,955	4,518	1,943	טורעאן
4,271	4,739	4,215	4,715	2,960	יפיע
4,133	4,888	3,579	4,356	1,845	ירכא
3,735	4,283	3,770	4,302	1,508	כאבול
3,773	4,490	3,746	4,494	1,654	כסיפה
3,595	4,219	3,496	4,193	2,222	כפר מנדא
4,556	5,056	4,453	4,965	3,383	כפר קרע
3,489	4,138	3,564	4,195	1,533	לקיה
4,040	4,575	3,883	4,437	2,262	מג'ד אל-כרום
3,482	3,870	3,335	3,743	1,893	מג'דל שמש
3,877	4,404	3,634	4,217	2,067	מעלה עירון
3,699	4,174	3,528	4,071	1,839	נחף
3,702	4,289	3,583	4,226	1,904	עין מאהל
4,542	5,083	4,195	4,723	2,003	עספיה
3,657	4,390	3,844	4,709	1,571	ערעה-בנגב
4,124	4,607	3,971	4,497	1,863	פורידיס
4,090	4,599	4,017	4,573	2,667	ריינה
3,279	3,935	3,343	4,083	1,667	תל שבע
4,054	4,639	3,928	4,538	31,224	<b>9,999-5,000</b>
4,288	4,725	4,275	4,765	1,252	אבו גוש
3,662	4,435	3,682	4,369	1,375	בועיינה-נוג'ידאת
3,004	3,464	2,916	3,353	905	בוקעאתא
4,053	4,859	3,875	4,714	1,234	ביר אל-מכסור
4,062	4,626	4,065	4,686	1,441	בסמ"ה
4,259	4,725	4,111	4,645	1,260	בסמת טבעון
3,567	4,066	3,642	4,178	1,321	בענה
4,445	5,287	4,013	4,796	957	ג'ולס
3,951	4,418	3,689	4,208	1,808	ג'לג'וליה
4,303	4,844	4,242	4,762	1,485	דבוריה
3,948	4,499	3,774	4,404	1,556	דייר חנא
4,794	5,273	4,762	5,293	1,165	זמר
4,183	4,914	3,836	4,670	1,054	זרזיר
4,113	4,849	3,550	4,361	792	חורפיש

לוח 14 (המשך)

2015		2014		מספר המשפחות (2015)	צורת היישוב
לחודש בשנה	לחודש עבודה	לחודש בשנה	לחודש עבודה		
4,242	4,920	4,126	4,851	1,107	טובא-זנגריה
3,815	4,619	3,468	4,303	828	יאנוח-ג'ת
3,398	4,078	3,362	4,059	935	כסרא-סמיע
4,217	4,647	4,084	4,547	1,910	כפר יאסיף
3,969	4,486	3,840	4,419	1,355	משהד
4,886	5,408	4,521	5,004	915	עיילבון
4,123	4,711	4,054	4,667	1,056	עילוט
4,067	4,615	3,995	4,572	830	פקיעין (בוקייעה)
4,150	4,703	4,136	4,682	1,528	ראמה
4,437	5,076	4,263	4,926	874	שבלי - אום אל-גנם
3,480	4,136	3,554	4,157	1,235	שגב-שלום
3,973	4,519	3,876	4,467	1,046	שעב
4,334	4,891	4,116	4,708	11,159	<b>4,999-2,000</b>
4,207	4,672	4,133	4,730	451	אבטין
3,163	3,840	3,278	3,971	292	אום בטין
4,889	5,574	4,740	5,423	103	אל סייד
2,009	2,634	2,826	3,494	139	ביר הדאג'
5,701	6,211	5,164	5,706	649	ג'ש (גוש חלב)
4,293	4,711	4,051	4,570	546	כאוכב אבו אל-היג'א
4,155	4,894	4,144	4,924	826	כעביה-טבאש-חג'אג'רה
4,056	4,611	3,940	4,466	593	כפר ברא
4,431	4,995	3,935	4,492	525	כפר כמא
4,611	5,184	4,261	4,853	395	כפר מצר
4,100	4,617	4,187	4,740	576	מוקייבלה
4,661	5,111	4,378	4,883	791	מזרעה
3,693	4,114	3,285	3,729	568	מסעדה
5,143	5,487	4,760	5,184	576	מעיליא
4,950	5,515	4,930	5,432	263	נאעורה
4,408	5,213	3,517	4,366	685	סאג'ור
4,572	5,071	4,193	4,774	523	סולם
3,702	4,446	3,506	4,432	443	סלמה
3,687	4,146	3,582	4,034	333	ע'ג'ר
3,489	4,177	3,519	4,136	372	עזייר
4,457	4,981	4,120	4,622	427	עין נקובא
4,825	5,219	4,718	5,179	648	פסוטה
3,949	4,448	3,974	4,595	435	שייח' דנון
6,619	7,535	6,281	7,173	114,616	<b>יישובים כפריים - סך הכל</b>
6,830	7,777	6,444	7,379	51,807	מושבים

לוח 14 (המשך)

2015		2014		מספר המשפחות (2015)	צורת היישוב
לחודש בשנה	לחודש עבודה	לחודש בשנה	לחודש עבודה		
6,583	7,789	6,148	7,289	3,615	מושבים שיתופיים
6,978	7,663	6,660	7,309	34,062	קיבוצים
6,165	7,255	5,798	6,737	431	יישובים מוסדיים יהודיים
5,404	6,589	5,127	6,310	13,277	יישובים כפריים קהילתיים
6,033	6,991	5,732	6,675	11,424	יישובים יהודיים קטנים
4,416	4,951	4,290	4,866	5,096	<b>יישובים לא יהודיים קטנים</b>
3,493	4,239	3,361	4,122	6,849	<b>אוכלוסייה מחוץ ליישובים</b>
3,242	3,948	3,341	4,102	6,636	מזה: שבטי בדווים
4,025	4,881	3,220	3,732	3,584	<b>כתובת לא ידועה</b>



לוח 15: שכר חודשי ושנתי ממוצע (ש"ח) של משפחת עובדים של יחידים, לפי מועצה אזורית, 2014-2015

2015		2014		מספר המשפחות (2015)	מועצה אזורית
לחודש בשנה	לחודש עבודה	לחודש בשנה	לחודש עבודה		
6,383	7,323	6,060	6,975	139,872	<b>סך הכל</b>
3,882	4,501	4,011	4,719	685	אל קסום
4,126	4,781	3,815	4,491	1,092	אל-בטוף
7,855	8,631	6,967	7,774	405	אלונה
6,985	7,654	6,646	7,311	2,586	אשכול
6,456	7,403	6,140	7,071	3,887	באר טוביה
4,606	5,106	4,269	4,824	1,371	בוסתן-אל-מרג'
6,658	7,556	6,447	7,176	1,362	בני שמעון
5,379	6,215	5,140	5,950	2,303	בקעת בית שאן
7,532	8,616	7,441	8,358	1,310	ברנר
8,126	9,575	7,744	9,035	886	גדרות
6,018	6,943	5,736	6,654	3,087	גולן
4,387	5,459	4,251	5,316	2,310	גוש עציון
7,016	8,043	6,530	7,539	4,372	גזר
7,380	8,396	7,021	7,955	1,089	גן רוה
8,256	9,324	7,917	8,971	5,711	דרום השרון
5,501	6,231	5,281	5,970	5,434	הגלבוץ
6,503	7,083	6,133	6,727	3,985	הגליל העליון
5,585	6,545	5,191	6,195	1,933	הגליל התחתון
6,659	7,586	6,367	7,304	630	הערבה התיכונה
4,192	5,573	3,913	5,192	802	הר חברון
6,048	6,832	5,956	6,728	2,157	זבולון
5,949	6,618	5,672	6,353	1,012	חבל אילות
5,035	6,010	4,948	5,711	566	חבל יבנה
7,058	8,221	6,797	7,967	3,767	חבל מודיעין
6,384	7,413	6,014	7,043	2,968	חוף אשקלון
7,517	8,441	7,128	7,969	5,692	חוף הכרמל
9,265	10,136	8,878	9,616	2,341	חוף השרון
7,140	7,969	6,907	7,718	1,316	יואב
6,955	8,049	6,757	7,821	3,853	לב השרון

לוח 15 (המשך)

2015		2014		מספר המשפחות (2015)	מועצה אזורית
לחודש בשנה	לחודש עבודה	לחודש בשנה	לחודש עבודה		
5,822	6,861	5,321	6,341	1,654	לכיש
6,104	6,882	5,664	6,457	1,776	מבואות החרמון
6,941	7,551	6,520	7,109	2,242	מגידו
7,470	8,345	6,436	7,245	287	מגילות
6,787	7,556	6,383	7,179	5,270	מטה אשר
4,428	5,619	4,143	5,253	6,235	מטה בנימין
6,369	7,247	6,114	6,964	8,690	מטה יהודה
6,905	7,661	6,402	7,143	3,010	מנשה
6,673	7,469	6,366	7,190	2,122	מעלה יוסף
5,427	6,188	5,189	5,939	2,405	מרום הגליל
5,861	6,746	5,074	5,998	1,981	מרחבים
5,806	6,946	5,543	6,719	4,612	משגב
2,972	3,685	2,972	3,620	360	נוה מדבר
3,511	4,580	3,295	4,128	661	נחל שורק
4,644	5,588	4,410	5,341	1,334	עזתה
5,934	6,536	5,479	6,066	3,043	עמק הירדן
7,428	8,388	6,926	7,911	7,386	עמק חפר
6,924	7,985	6,385	7,369	6,825	עמק זרעאל
5,629	6,461	5,370	6,194	1,782	עמק לוד
6,736	7,659	6,469	7,260	748	ערבות הירדן
6,533	7,321	6,228	6,884	1,086	רמת נגב
5,289	6,447	5,057	6,227	4,016	שומרון
7,431	8,086	7,284	8,025	1,662	שער הנגב
4,702	5,632	4,510	5,342	1,474	שפיר
6,133	6,787	6,389	7,145	299	תמר

לוח 16: שכר חודשי ושנתי ממוצע (ש"ח) של משפחת עובדים של יחידים, לפי מחוז ונפה, 2015-2014

2015		2014		מספר המשפחות (2015)	מחוז ונפה
לחודש בשנה	לחודש עבודה	לחודש בשנה	לחודש עבודה		
6,065	6,777	5,791	6,504	1,647,206	<b>סך הכל</b>
4,694	5,231	4,621	5,166	163,114	<b>ירושלים</b>
4,694	5,231	4,621	5,166	163,114	ירושלים
4,945	5,583	4,713	5,363	253,330	<b>הצפון</b>
5,265	5,905	4,969	5,611	23,441	צפת
4,904	5,561	4,621	5,277	21,918	כינרת
4,977	5,610	4,739	5,374	90,754	זרעאל
4,879	5,515	4,682	5,344	108,440	עכו
4,683	5,317	4,353	5,001	8,777	גולן
5,837	6,498	5,583	6,244	200,905	<b>חיפה</b>
6,027	6,661	5,765	6,395	124,047	חיפה
5,530	6,228	5,281	5,986	76,858	חדרה
6,492	7,305	6,173	6,983	400,860	<b>המרכז</b>
5,913	6,661	5,671	6,424	88,335	השרון
6,906	7,750	6,579	7,419	135,485	פתח תקוה
6,211	7,095	5,870	6,719	58,209	רמלה
6,589	7,376	6,226	7,023	118,831	רחובות
7,842	8,484	7,439	8,087	349,805	<b>תל אביב</b>
7,842	8,484	7,439	8,087	349,805	תל אביב
5,286	6,018	5,039	5,775	231,603	<b>הדרום</b>
5,350	6,068	5,049	5,774	103,641	אשקלון
5,235	5,978	5,032	5,776	127,962	באר שבע
4,866	5,815	4,674	5,598	44,005	<b>יהודה ושומרון</b>

**לוח 17: הכנסה ממוצעת לחודש בשנה של העצמאים, אחוז העצמאים המשתכרים עד מחצית השכר הממוצע ומדד ג'יני, לפי צורת יישוב, 2015-2014**

מדד האי-שוויון (ג'יני) 2015	% העצמאים המשתכרים עד מחצית השכר הממוצע		ממוצע לחודש בשנה (ש"ח)			מספר העצמאים (2015)	צורת היישוב
	2015	2014	אחוז השני	2015	2014		
0.5005	41.3	41.3	5.1	10,053	9,567	260,906	<b>סך הכל</b>
0.5007	41.7	41.7	5.2	9,981	9,490	233,022	<b>יישובים עירוניים - סך הכל</b>
0.5054	40.9	41.1	5.2	10,324	9,812	199,670	<b>יישובים עירוניים יהודיים - סך הכל</b>
0.5279	53.4	53.1	4.4	8,497	8,141	18,484	מעל 500,000
0.5089	39.4	39.6	5.5	10,721	10,162	62,560	499,999-200,000
0.4863	40.6	40.4	4.7	9,804	9,360	27,020	199,999-100,000
0.5061	39.3	39.1	5.0	10,831	10,319	32,884	99,999-50,000
0.4927	40.7	41.5	5.7	10,020	9,479	37,423	49,999-20,000
0.5025	37.4	37.3	5.3	11,224	10,662	10,058	19,999-10,000
0.4993	38.2	38.4	5.4	10,905	10,345	6,300	9,999-5,000
0.5210	38.8	39.6	4.6	11,352	10,856	4,941	4,999-2,000
0.4512	46.0	45.2	5.4	7,922	7,517	33,352	<b>יישובים עירוניים לא יהודיים - סך הכל</b>
0.4585	42.7	41.6	4.4	8,702	8,333	4,615	99,999-50,000
0.4501	45.9	44.9	6.9	7,872	7,366	10,224	49,999-20,000
0.4461	45.8	45.1	4.0	7,861	7,556	10,748	19,999-10,000
0.4496	49.1	48.6	6.2	7,448	7,016	5,690	9,999-5,000
0.4584	47.0	46.3	5.2	8,042	7,642	2,075	4,999-2,000
0.4981	38.2	38.4	4.4	10,760	10,308	26,709	<b>יישובים כפריים יהודיים - סך הכל</b>
0.4951	36.8	36.8	5.5	11,097	10,520	16,637	מושבים
0.5063	37.8	37.9	2.6	11,218	10,936	855	מושבים שיתופיים
0.4935	40.0	39.6	5.0	10,178	9,690	3,140	קיבוצים
0.4512	50.0	51.3	11.2	6,864	6,174	40	יישובים מוסדיים יהודיים
0.5044	41.9	43.0	4.8	9,902	9,452	3,433	יישובים כפריים קהילתיים
0.5054	40.2	41.2	-2.5	10,351	10,613	2,604	יישובים יהודיים קטנים
0.4474	45.7	43.5	6.6	8,381	7,859	705	<b>יישובים כפריים לא יהודיים</b>
0.4881	50.5	49.7	5.0	8,288	7,896	467	<b>אוכלוסייה מחוץ ליישובים</b>
0.4866	49.5	50.2	7.5	8,424	7,834	428	מזה: שבטי בדווים
	66.7	50.0	-11.0	5,609	6,303	3	<b>כתובת לא ידועה</b>

לוח 17 (המשך)

מדד האי-שוויון (גיני) 2015	% העצמאים המשתכרים עד מחצית השכר הממוצע		ממוצע לחודש בשנה (ש"ח)			מספר העצמאים (2015)	צורת היישוב
	2015	2014	אחוז השני	2015	2014		
0.5005	41.3	41.3	5.1	10,053	9,567	260,906	סך הכול
0.5007	41.7	41.7	5.2	9,981	9,490	233,022	יישובים עירוניים - סך הכל יישובים עירוניים יהודיים
0.5054	40.9	41.1	5.2	10,324	9,812	199,670	סך הכול
0.5279	53.4	53.1	4.4	8,497	8,141	18,484	מעל 500,000
0.5256	53.4	53.1	4.4	8,497	8,141	18,484	ירושלים
0.5089	39.4	39.6	5.5	10,721	10,162	62,560	499,999-200,000
0.4886	45.5	45.7	5.3	8,888	8,437	5,231	אשדוד
0.4909	44.1	43.9	4.4	9,399	9,000	3,780	באר שבע
0.5163	42.1	42.4	5.2	10,308	9,799	7,487	חיפה
0.4873	42.4	42.6	6.1	9,519	8,969	6,697	נתניה
0.4919	38.0	38.8	5.2	10,723	10,191	7,282	פתח תקוה
0.4815	35.1	35.9	6.0	11,095	10,471	8,861	ראשון לציון
0.5226	37.5	37.5	5.6	11,685	11,069	23,222	תל אביב-יפו
0.4863	40.6	40.4	4.7	9,804	9,360	27,020	199,999-100,000
0.4771	45.2	44.7	3.5	8,903	8,599	3,558	אשקלון
0.4757	49.6	48.9	3.7	8,022	7,739	2,492	בני ברק
0.4635	45.6	45.2	5.7	8,330	7,881	3,972	בת ים
0.4627	36.7	37.5	6.0	9,992	9,424	7,069	חולון
0.4819	38.9	38.2	3.8	10,337	9,961	3,845	רחובות
0.5084	36.5	36.3	4.5	11,467	10,971	6,084	רמת גן
0.5061	39.3	39.1	5.0	10,831	10,319	32,884	99,999-50,000
0.4884	48.9	48.6	3.0	8,397	8,156	1,787	בית שמש
0.4973	33.0	34.5	6.8	12,438	11,650	2,582	גבעתיים
0.5048	34.3	34.5	6.4	12,429	11,686	2,699	הוד השרון
0.5207	36.3	35.9	6.2	12,167	11,458	4,119	הרצליה
0.4640	44.0	43.0	3.2	8,833	8,562	2,829	חדרה
0.5012	35.3	34.8	6.2	12,031	11,325	3,791	כפר סבא
0.4457	46.9	46.7	6.2	7,688	7,240	1,512	לוד
0.3532	71.3	67.9	3.8	5,018	4,832	825	מודיעין עילית
0.4998	34.9	36.3	5.3	12,029	11,427	3,015	מודיעין-מכבים-רעות
0.4987	43.5	41.3	4.0	10,154	9,763	1,603	נהריה
0.4693	42.9	44.3	2.8	9,339	9,086	1,467	קריית אתא
0.4462	39.1	39.2	1.4	9,105	8,979	1,206	קריית גת
0.4311	40.5	41.0	3.4	8,434	8,158	2,218	רמלה
0.5413	35.7	35.0	6.4	13,335	12,534	3,231	רעננה
0.4927	40.7	41.5	5.7	10,020	9,479	37,423	49,999-20,000
0.4545	46.6	45.8	2.6	8,324	8,116	474	אופקים
0.4649	39.8	39.1	5.4	9,510	9,025	1,415	אור יהודה
0.4216	29.2	32.2	5.6	10,742	10,173	1,974	אילת
0.4252	50.7	53.6	11.5	7,423	6,657	810	אלעד

לוח 17 (המשך)

מדד האי-שוויון (גיני) 2015	% העצמאים המשתכרים עד מחצית השכר הממוצע		ממוצע לחודש בשנה (ש"ח)			מספר העצמאים (2015)	צורת היישוב
	2015	2014	אחוז השני	2015	2014		
0.3846	53.2	51.4	0.5	6,035	6,006	656	ביתר עילית
0.5234	29.4	31.4	9.0	14,456	13,258	823	גבעת שמואל
0.4661	33.4	35.4	5.4	11,126	10,557	787	גדרה
0.4467	34.0	34.1	8.0	10,494	9,715	827	גן יבנה
0.4727	47.4	48.8	5.7	8,462	8,006	544	דימונה
0.5379	40.5	41.8	2.8	11,472	11,162	945	זכרון יעקב
0.4363	52.5	50.3	0.6	6,770	6,729	1,135	טבריה
0.4716	34.9	36.5	4.0	10,775	10,357	1,423	יבנה
0.4957	35.0	35.0	3.2	11,362	11,014	1,198	יהוד
0.4637	38.8	41.2	8.0	10,224	9,463	518	יקנעם עילית
0.4689	37.0	37.7	5.2	10,416	9,901	903	כפר יונה
0.4924	52.4	51.6	3.7	8,004	7,719	1,186	כרמיאל
0.5082	36.0	38.1	2.0	11,456	11,233	862	מבשרת ציון
0.4903	46.1	52.4	13.2	8,835	7,805	466	מגדל העמק
0.4789	40.6	42.3	9.1	9,890	9,068	971	מעלה אדומים
0.4574	41.7	42.6	5.1	8,929	8,497	564	מעלות-תרשיחא
0.4888	31.9	34.1	11.2	12,582	11,313	1,626	נס ציונה
0.4922	47.4	47.2	5.1	8,925	8,492	993	נצרת עילית
0.4828	42.4	44.3	0.3	9,297	9,269	616	נשר
0.4584	45.6	47.0	6.9	8,438	7,894	693	נתיבות
0.4606	43.1	41.8	5.4	8,983	8,524	1,208	עכו
0.4839	47.4	45.3	6.4	8,793	8,264	1,072	עפולה
0.4436	50.2	50.1	5.8	7,334	6,934	538	ערד
0.4784	42.7	43.3	6.1	9,322	8,784	1,892	פרדס חנה-כרכור
0.4788	58.4	56.0	0.3	6,730	6,710	722	צפת
0.5117	32.1	33.2	5.5	13,470	12,771	1,433	קריית אונו
0.4769	41.5	42.1	5.3	9,689	9,202	959	קריית ביאליק
0.4534	50.3	52.1	10.6	7,624	6,892	863	קריית ים
0.4737	38.6	41.0	5.8	9,986	9,436	1,018	קריית מוצקין
0.4314	39.9	46.5	8.7	8,483	7,804	526	קריית מלאכי
0.4953	46.7	47.5	6.6	8,856	8,307	567	קריית שמונה
0.4985	40.5	43.2	7.3	10,404	9,698	1,534	ראש העין
0.5490	35.3	34.7	7.2	13,495	12,595	2,129	רמת השרון
0.4603	42.7	43.0	5.9	9,109	8,605	553	שדרות
0.5025	37.4	37.3	5.3	11,224	10,662	10,058	<b>19,999-10,000</b>
0.4996	32.3	30.7	-1.9	12,914	13,166	660	אבן יהודה
0.4255	43.8	44.4	9.3	7,915	7,241	560	אור עקיבא
0.5056	39.4	35.6	-1.9	10,699	10,902	574	אזור
0.4941	47.1	47.0	9.4	8,997	8,222	497	אריאל
0.4380	32.6	31.9	4.6	10,909	10,432	703	באר יעקב
0.4340	38.8	41.0	2.1	9,266	9,077	420	בית שאן

לוח 17 (המשך)

מדד האי-שוויון (גיני) 2015	% העצמאים המשתכרים עד מחצית השכר הממוצע		ממוצע לחודש בשנה (ש"ח)			מספר העצמאים (2015)	צורת היישוב
	2015	2014	אחוז השני	2015	2014		
0.5378	39.2	37.0	8.8	12,508	11,493	719	בנימינה-גבעת עדה
0.4600	41.1	40.7	6.7	9,352	8,760	504	גבעת זאב
0.5014	30.4	34.7	8.8	13,638	12,530	691	גני תקוה
0.4571	46.5	45.8	10.6	8,212	7,427	516	טירת כרמל
0.4901	36.0	36.9	-0.7	11,602	11,678	530	מזכרת בתיה
0.4954	33.5	34.1	8.1	11,961	11,061	1,038	קדימה-צורן
0.5465	42.2	41.5	7.9	11,384	10,552	728	קריית טבעון
0.4262	41.5	40.0	1.4	8,358	8,239	371	קריית עקרון
0.4180	61.4	60.0	7.7	5,890	5,469	145	רכסים
0.5115	30.2	30.3	5.2	14,696	13,968	799	שוהם
0.4958	31.0	31.2	5.3	13,015	12,363	603	תל מונד
0.4993	38.2	38.4	5.4	10,905	10,345	6,300	<b>9,999-5,000</b>
0.4745	35.9	37.6	5.6	11,139	10,546	471	אורנית
0.4587	31.6	33.7	13.5	11,090	9,775	405	אלפי מנשה
0.5707	38.9	37.6	9.2	14,272	13,073	270	אפרת
0.5059	42.1	40.8	-2.2	8,971	9,171	95	בית אל
0.4407	35.3	35.2	5.6	10,225	9,687	283	בית דגן
0.4186	45.2	49.1	8.2	7,280	6,727	157	בני עי"ש
0.4732	31.0	31.6	10.8	11,573	10,442	277	בת חפר
0.3919	49.6	54.0	13.4	6,843	6,037	137	גבע בנימין
0.4562	49.2	52.6	8.8	7,375	6,779	240	חצור הגלילית
0.5166	52.1	42.9	-22.1	9,050	11,618	119	ירוחם
0.5028	31.2	30.3	0.2	13,424	13,392	491	כוכב יאיר
0.3906	50.7	54.9	6.3	6,276	5,905	136	כוכב יעקב
0.4874	42.7	40.4	2.1	9,771	9,570	253	כפר ורדים
0.4338	43.8	41.1	9.0	8,391	7,695	160	כפר חב"ד
0.5533	25.9	29.0	18.8	18,956	15,950	166	להבים
0.4611	29.6	28.3	1.1	13,249	13,111	230	מיתר
0.5222	53.4	53.8	26.1	8,559	6,786	133	מצפה רמון
0.5040	29.6	27.3	-1.7	15,485	15,760	243	עומר
0.4655	39.2	39.7	8.8	10,436	9,596	245	עתלית
0.4610	31.8	32.6	-0.7	11,375	11,456	305	פרדסיה
0.4826	32.6	28.5	1.2	13,145	12,988	261	צור הדסה
0.4846	53.2	52.8	3.8	7,364	7,096	222	קצרין
0.4393	44.0	48.0	14.4	8,678	7,583	109	קריית ארבע
0.4514	44.3	43.1	3.5	8,658	8,369	203	קרני שומרון
0.5171	43.2	41.1	8.4	10,540	9,725	236	רמת ישי
0.4772	38.6	40.9	14.0	9,939	8,717	215	שלומי
0.4665	36.1	39.1	7.3	10,332	9,630	238	שערי תקוה
0.5210	38.8	39.6	4.6	11,352	10,856	4,941	<b>4,999-2,000</b>
0.4571	39.4	35.7	25.9	10,486	8,326	66	אחוזת ברק

לוח 17 (המשך)

מדד האי-שוויון (גיני) 2015	% העצמאים המשתכרים עד מחצית השכר הממוצע		ממוצע לחודש בשנה (ש"ח)			מספר העצמאים (2015)	צורת היישוב
	2015	2014	אחוז השני	2015	2014		
0.5083	38.0	37.0	-2.9	12,148	12,506	79	אלון שבות
0.3930	35.8	39.2	10.7	8,924	8,059	159	אליכין
0.6339	36.1	46.8	18.7	15,320	12,909	72	אלעזר
0.4917	33.7	38.6	3.9	13,708	13,193	98	אלקנה
0.4115	36.3	33.8	6.2	9,464	8,914	223	בית אריה
0.4413	32.0	35.3	16.1	11,284	9,717	100	בית חשמונאי
0.4921	33.3	27.6	-6.0	11,292	12,018	129	בית יצחק-שער חפר
0.5122	51.6	63.0	6.8	8,746	8,186	31	ברכה
0.4503	39.2	35.8	9.2	9,308	8,527	79	גבעת אבני
0.4911	46.2	38.7	-5.2	10,278	10,846	65	גבעת ברנר
0.4399	21.4	30.8	19.9	13,391	11,169	103	גן נר
0.4959	26.8	28.0	5.0	15,718	14,975	164	הר אדר
0.6001	54.7	53.0	-3.3	10,521	10,879	86	חשמונאים
0.5018	38.8	39.0	6.4	9,723	9,140	67	טלמון
0.4503	54.2	51.7	-4.3	7,143	7,466	144	יבנאל
0.4107	37.6	50.0	25.3	8,490	6,775	85	יד בנימין
0.4519	34.9	39.2	3.6	10,369	10,005	146	כפר אדומים
0.4461	28.3	31.1	15.6	12,774	11,047	138	כפר האורנים
0.4818	34.1	35.9	7.9	13,061	12,106	135	כפר ויתקין
0.4978	38.2	41.3	2.5	11,133	10,863	186	כפר תבור
0.4496	29.4	34.5	9.9	12,221	11,116	119	לפיד
0.4836	26.3	40.0	36.3	13,850	10,162	57	מבוא חורון
0.4594	41.2	48.0	-3.7	7,764	8,063	51	מצפה יריחו
0.3983	38.5	37.2	6.6	8,655	8,119	39	מרכז שפירא
0.4596	28.1	30.5	1.0	12,750	12,629	160	מתן
0.5431	41.1	32.8	10.5	14,452	13,082	73	נווה דניאל
0.5880	40.7	41.4	5.2	13,489	12,824	54	נוף איילון
0.5607	33.6	31.0	-2.4	16,041	16,443	113	נופית
0.4865	40.0	36.8	4.5	10,922	10,449	75	נורדיה
0.6746	35.5	36.0	8.5	22,989	21,179	169	סביון
0.4887	53.2	55.7	-6.9	7,076	7,604	79	עלי
0.3705	68.1	62.2	-9.9	3,917	4,347	47	עמנואל
0.4817	39.0	34.1	-12.3	9,654	11,011	100	עפרה
0.4730	36.8	38.6	11.3	10,493	9,426	190	צור יצחק
0.4812	33.6	33.1	3.1	11,914	11,551	146	צור משה
0.5812	52.8	50.0	7.1	9,761	9,117	108	קדומים
0.5189	34.9	37.5	3.9	13,456	12,953	295	קיסריה
0.4416	52.1	44.0	-9.9	6,958	7,725	71	קציר
0.5250	50.8	48.7	2.2	8,948	8,752	122	קריית יערים
0.5073	51.0	61.0	11.8	7,725	6,911	157	ראש פינה
0.4298	58.6	54.3	-2.8	6,068	6,239	99	שילה



לוח 17 (המשך)

מדד האי-שוויון (גיני) 2015	% העצמאים המשתכרים עד מחצית השכר הממוצע		ממוצע לחודש בשנה (ש"ח)			מספר העצמאים (2015)	צורת היישוב
	2015	2014	אחוז השני	2015	2014		
0.4995	25.3	29.8	1.5	15,196	14,970	99	שמשית
0.4378	57.9	75.0	16.9	5,773	4,939	19	תפרח
0.4519	55.6	50.8	2.4	7,171	7,006	144	תקוע
0.4512	46.0	45.2	5.4	7,922	7,517	33,352	<b>יישובים עירוניים לא יהודיים סך הכול</b>
0.4585	42.7	41.6	4.4	8,702	8,333	4,615	<b>99,999-50,000</b>
0.4290	44.5	42.9	2.4	7,864	7,678	1,487	אום אל-פחם
0.4594	41.6	40.6	4.8	8,971	8,563	2,466	נצרת
0.4849	43.1	42.1	6.8	9,585	8,972	662	רהט
0.4501	45.9	44.9	6.9	7,872	7,366	10,224	<b>49,999-20,000</b>
0.4695	41.4	41.4	12.9	9,025	7,994	943	באקה אל-גרביה
0.4463	52.2	48.8	2.2	7,226	7,071	1,412	טייבה
0.4226	44.8	44.3	7.7	7,486	6,954	1,104	טירה
0.4368	43.7	39.9	4.2	8,295	7,961	842	טמרה
0.4494	42.5	39.2	1.0	8,599	8,511	612	כפר כנא
0.4315	48.2	50.8	10.1	7,243	6,578	780	כפר קאסם
0.4945	46.4	47.4	19.6	8,136	6,803	580	מגאר
0.4328	46.2	45.8	3.8	7,458	7,184	918	סח'נין
0.4651	45.4	44.4	1.6	8,420	8,286	731	עראבה
0.4272	48.3	48.1	6.2	6,806	6,410	515	ערערה
0.4113	47.8	48.0	14.6	7,239	6,316	678	קלנסווה
0.4391	41.8	41.3	6.5	8,546	8,026	1,109	שפרעם
0.4461	45.8	45.1	4.0	7,861	7,556	10,748	<b>19,999-10,000</b>
0.4357	44.6	46.4	9.1	7,940	7,278	435	אבו סנאן
0.4229	31.9	27.3	-4.4	9,685	10,134	565	אכסאל
0.4071	47.2	50.0	5.7	7,171	6,784	413	אעבלין
0.4447	59.7	60.2	7.6	6,358	5,908	283	בית ג'ן
0.4141	45.6	44.2	4.6	7,809	7,465	522	ג'דידה-מכר
0.4011	51.3	50.8	5.3	6,777	6,434	115	ג'סר א-זרקא
0.4543	45.7	45.7	7.8	7,858	7,293	495	ג'ת
0.3948	50.7	50.2	1.5	6,602	6,504	677	דאלית אל-כרמל
0.4483	39.6	37.8	9.0	8,906	8,170	374	דייר אל-אסד
0.5347	53.8	53.2	7.8	7,991	7,413	158	חורה
0.4398	29.7	30.7	5.6	11,255	10,656	522	טורעאן
0.4117	39.0	39.1	0.9	8,382	8,306	523	יפיע
0.4420	54.3	54.2	4.9	6,829	6,508	503	ירכא
0.3845	47.5	48.9	6.0	6,586	6,214	282	כאבול
0.4787	56.7	47.8	-8.1	6,814	7,413	97	כסיפה
0.4612	45.3	46.7	8.7	8,615	7,928	508	כפר מנדא
0.4228	41.7	42.3	4.2	8,053	7,728	621	כפר קרע
0.4318	49.2	53.4	3.1	7,653	7,424	118	לקיה
0.4235	44.0	38.1	-1.4	8,331	8,449	420	מג'ד אל-כרום

לוח 17 (המשך)

מדד האי-שוויון (גיני) 2015	% העצמאים המשתכרים עד מחצית השכר הממוצע		ממוצע לחודש בשנה (ש"ח)			מספר העצמאים (2015)	צורת היישוב
	2015	2014	אחוז השני	2015	2014		
0.3810	54.2	51.4	1.0	5,836	5,779	627	מג'דל שמש
0.4652	44.8	42.9	10.3	8,542	7,742	366	מעלה עירון
0.4397	61.5	57.5	8.5	6,145	5,663	335	נחף
0.3987	41.0	38.7	0.4	7,403	7,376	273	עין מאהל
0.4329	57.7	54.9	4.0	6,248	6,009	437	עספיא
0.4934	37.9	32.7	-2.5	11,180	11,467	116	ערערה-בנגב
0.4418	46.2	49.3	6.3	7,650	7,195	366	פורידיס
0.4370	42.6	43.0	2.3	8,119	7,937	462	ריינה
0.4925	38.5	36.4	0.6	11,588	11,520	135	תל שבע
0.4496	49.1	48.6	6.2	7,448	7,016	5,690	<b>9,999-5,000</b>
0.4008	53.1	52.9	-1.3	6,657	6,747	130	אבו גוש
0.4829	50.8	47.2	11.2	8,588	7,723	179	בועיינה-נוג'ידאת
0.3685	55.8	57.9	5.7	5,540	5,242	269	בוקעאתא
0.3924	41.9	43.6	9.3	8,327	7,621	148	ביר אל-מכסור
0.3730	43.8	46.9	6.2	7,097	6,685	249	בסמ"ה
0.4488	46.9	44.2	11.5	7,579	6,795	177	בסמת טבעון
0.4091	40.3	39.9	2.6	7,754	7,558	221	בענה
0.4421	69.4	58.8	-11.5	4,905	5,544	121	ג'ולס
0.4118	52.1	52.3	-4.7	6,614	6,938	326	ג'לג'וליה
0.4246	40.9	39.9	8.3	8,278	7,644	389	דבוריה
0.4976	47.7	48.4	22.7	8,349	6,804	279	דייר חנא
0.4287	51.8	49.7	5.3	6,959	6,607	276	זמר
0.5008	45.1	43.8	-3.7	8,604	8,930	133	זרזיר
0.4782	66.1	64.5	-1.2	5,792	5,864	224	חורפיש
0.4474	43.8	52.1	5.3	8,935	8,486	121	טובא-זנגריה
0.4546	60.3	57.8	9.4	6,015	5,501	141	יאנוח-ג'ת
0.5066	65.2	62.0	1.3	6,013	5,938	204	כסרא-סמיע
0.4236	50.4	47.1	0.3	7,188	7,163	500	כפר יאסיף
0.3976	34.6	38.7	9.7	8,942	8,151	240	משהד
0.4407	44.4	46.5	7.6	7,930	7,373	198	עיילבון
0.4125	27.3	30.8	10.4	10,941	9,914	183	עילוט
0.4490	54.4	56.0	21.1	6,901	5,697	272	פקיעין (בוקיעה)
0.4666	51.3	51.0	5.6	7,223	6,841	310	ראמה
0.4011	34.4	29.3	2.8	9,644	9,381	180	שבלי - אום אל-גנם
0.4451	55.7	56.2	11.1	6,885	6,200	70	שגב-שלום
0.4571	60.0	55.2	3.2	6,452	6,255	150	שעב
0.4584	47.0	46.3	5.2	8,042	7,642	2,075	<b>4,999-2,000</b>
0.4599	51.0	48.9	27.7	7,439	5,826	51	אבטין
0.3672	84.6	84.6	24.9	3,537	2,831	26	אום בטין
0.3463	42.3	41.2	33.1	8,087	6,078	26	אל סיד
0.5040	88.9	57.1	39.6	5,736	4,109	9	ביר הדאג'

לוח 17 (המשך)

מדד האי-שוויון (גיני) 2015	% העצמאים המשתכרים עד מחצית השכר הממוצע		ממוצע לחודש בשנה (ש"ח)			מספר העצמאים (2015)	צורת היישוב
	2015	2014	אחוז השני	2015	2014		
0.4863	42.2	44.9	1.0	9,602	9,505	187	ג'ש (גוש חלב)
0.2986	40.2	46.9	8.7	6,523	5,999	92	כאוכב אבו אל-היג'א
0.4403	50.5	50.0	0.6	6,698	6,659	97	כעביה-טבאש-חג'אג'רה
0.3587	35.0	38.9	2.7	8,518	8,292	123	כפר ברא
0.4348	45.3	43.2	6.2	7,827	7,372	117	כפר כמא
0.4855	42.4	36.4	12.8	8,968	7,948	66	כפר מצר
0.4380	37.4	42.0	19.2	9,344	7,836	99	מוקייבלה
0.4572	47.8	44.6	8.2	8,434	7,792	113	מזרעה
0.3766	58.9	52.6	2.9	5,763	5,603	197	מסעדה
0.5105	46.1	47.2	7.4	9,518	8,861	141	מעיליא
0.4119	30.0	20.2	-8.2	11,593	12,627	90	נאעורה
0.3761	58.0	56.5	6.3	5,313	4,998	88	סאג'ור
0.4025	32.0	41.2	8.1	9,440	8,732	75	סולם
0.3735	63.6	60.6	-5.3	4,580	4,837	33	סלמה
0.4557	49.2	54.2	15.3	7,159	6,207	63	ע'ג'ר
0.3629	42.9	48.1	-4.3	7,037	7,351	56	עזייר
0.3973	64.2	57.5	-4.8	6,434	6,762	53	עין נקובא
0.5314	51.3	50.6	10.4	9,436	8,545	193	פסוטה
0.4124	45.0	35.6	-8.0	7,750	8,428	80	שייח' דנון
0.4981	38.2	38.4	4.4	10,760	10,308	26,709	<b>יישובים כפריים - סך הכל</b>
0.4951	36.8	36.8	5.5	11,097	10,520	16,637	מושבים
0.5063	37.8	37.9	2.6	11,218	10,936	855	מושבים שיתופיים
0.4935	40.0	39.6	5.0	10,178	9,690	3,140	קיבוצים
0.4512	50.0	51.3	11.2	6,864	6,174	40	יישובים מוסדיים יהודיים
0.5044	41.9	43.0	4.8	9,902	9,452	3,433	יישובים כפריים קהילתיים
0.5054	40.2	41.2	-2.5	10,351	10,613	2,604	יישובים יהודיים קטנים
0.4474	45.7	43.5	6.6	8,381	7,859	705	<b>יישובים לא יהודיים קטנים</b>
0.4881	50.5	49.7	5.0	8,288	7,896	467	<b>אוכלוסייה מחוץ ליישובים</b>
0.4866	49.5	50.2	7.5	8,424	7,834	428	מזה: שבטי בדווים
	66.7	50.0	-11.0	5,609	6,303	3	<b>כתובת לא ידועה</b>

**לוח 18: הכנסה ממוצעת לחודש בשנה של העצמאים, אחוז העצמאים המשתכרים עד מחצית השכר הממוצע ומדד ג'יני, לפי יישוב, 2014-2015**

מדד האי-שוויון (גי'ני) 2015	% העצמאים המשתכרים עד מחצית השכר הממוצע		ממוצע לחודש בשנה (ש"ח)			מספר העצמאים (2015)	היישובים לפי סדר א'-ב'
	2015	2014	אחוז השני	2015	2014		
0.5005	41.3	41.3	5.1	10,053	9,567	260,906	<b>סך הכול</b>
0.4008	53.1	52.9	-1.3	6,657	6,747	130	אבו גוש
0.4357	44.6	46.4	9.1	7,940	7,278	435	אבו סנאן
0.4599	51.0	48.9	27.7	7,439	5,826	51	אבטין
0.4996	32.3	30.7	-1.9	12,914	13,166	660	אבן יהודה
0.4290	44.5	42.9	2.4	7,864	7,678	1,487	אום אל-פחם
0.3672	84.6	84.6	24.9	3,537	2,831	26	אום בטין
0.4545	46.6	45.8	2.6	8,324	8,116	474	אופקים
0.4649	39.8	39.1	5.4	9,510	9,025	1,415	אור יהודה
0.4255	43.8	44.4	9.3	7,915	7,241	560	אור עקיבא
0.4745	35.9	37.6	5.6	11,139	10,546	471	אורנית
0.5056	39.4	35.6	-1.9	10,699	10,902	574	אזור
0.4571	39.4	35.7	25.9	10,486	8,326	66	אחוזת ברק
0.4216	29.2	32.2	5.6	10,742	10,173	1,974	אילת
0.4229	31.9	27.3	-4.4	9,685	10,134	565	אכסאל
0.3463	42.3	41.2	33.1	8,087	6,078	26	אל סייד
0.5083	38.0	37.0	-2.9	12,148	12,506	79	אלון שבות
0.3930	35.8	39.2	10.7	8,924	8,059	159	אליכין
0.4252	50.7	53.6	11.5	7,423	6,657	810	אלעד
0.6339	36.1	46.8	18.7	15,320	12,909	72	אלעזר
0.4587	31.6	33.7	13.5	11,090	9,775	405	אלפי מנשה
0.4917	33.7	38.6	3.9	13,708	13,193	98	אלקנה
0.4071	47.2	50.0	5.7	7,171	6,784	413	אעבלין
0.5707	38.9	37.6	9.2	14,272	13,073	270	אפרת
0.4941	47.1	47.0	9.4	8,997	8,222	497	אריאל
0.4886	45.5	45.7	5.3	8,888	8,437	5,231	אשדוד
0.4771	45.2	44.7	3.5	8,903	8,599	3,558	אשקלון
0.4695	41.4	41.4	12.9	9,025	7,994	943	באקה אל-גרביה
0.4380	32.6	31.9	4.6	10,909	10,432	703	באר יעקב
0.4909	44.1	43.9	4.4	9,399	9,000	3,780	באר שבע
0.4829	50.8	47.2	11.2	8,588	7,723	179	בועיינה-נוג'ידאת
0.3685	55.8	57.9	5.7	5,540	5,242	269	בוקעאתא
0.3924	41.9	43.6	9.3	8,327	7,621	148	ביר אל-מכסור

לוח 18 (המשך)

מדד האי-שוויון (ג'יני) 2015	אחוז העצמאים המשתכרים עד מחצית		ממוצע לחודש בשנה (ש"ח)			מספר העצמאים (2015)	היישובים לפי סדר א'-ב'
	2015	2014	אחוז השינוי	2015	2014		
0.5040	88.9	57.1	39.6	5,736	4,109	9	ביר הדאג'
0.5059	42.1	40.8	-2.2	8,971	9,171	95	בית אל
0.4115	36.3	33.8	6.2	9,464	8,914	223	בית אריה
0.4447	59.7	60.2	7.6	6,358	5,908	283	בית ג'ן
0.4407	35.3	35.2	5.6	10,225	9,687	283	בית דגן
0.4413	32.0	35.3	16.1	11,284	9,717	100	בית חשמונאי
0.4921	33.3	27.6	-6.0	11,292	12,018	129	בית יצחק-שער חפר
0.4340	38.8	41.0	2.1	9,266	9,077	420	בית שאן
0.4884	48.9	48.6	3.0	8,397	8,156	1,787	בית שמש
0.3846	53.2	51.4	0.5	6,035	6,006	656	ביתר עילית
0.4757	49.6	48.9	3.7	8,022	7,739	2,492	בני ברק
0.4186	45.2	49.1	8.2	7,280	6,727	157	בני עיי"ש
0.5378	39.2	37.0	8.8	12,508	11,493	719	בנימינה-גבעת עדה
0.3730	43.8	46.9	6.2	7,097	6,685	249	בסמ"ה
0.4488	46.9	44.2	11.5	7,579	6,795	177	בסמת טבעון
0.4091	40.3	39.9	2.6	7,754	7,558	221	בענה
0.5122	51.6	63.0	6.8	8,746	8,186	31	ברכה
0.4732	31.0	31.6	10.8	11,573	10,442	277	בת חפר
0.4635	45.6	45.2	5.7	8,330	7,881	3,972	בת ים
0.4141	45.6	44.2	4.6	7,809	7,465	522	ג'דידה-מכר
0.4421	69.4	58.8	-11.5	4,905	5,544	121	ג'ולס
0.4118	52.1	52.3	-4.7	6,614	6,938	326	ג'לג'וליה
0.4011	51.3	50.8	5.3	6,777	6,434	115	ג'סר א-זרקא
0.4863	42.2	44.9	1.0	9,602	9,505	187	ג'ש (גוש חלב)
0.4543	45.7	45.7	7.8	7,858	7,293	495	ג'ת
0.3919	49.6	54.0	13.4	6,843	6,037	137	גבע בנימין
0.4503	39.2	35.8	9.2	9,308	8,527	79	גבעת אבני
0.4911	46.2	38.7	-5.2	10,278	10,846	65	גבעת ברנר
0.4600	41.1	40.7	6.7	9,352	8,760	504	גבעת זאב
0.5234	29.4	31.4	9.0	14,456	13,258	823	גבעת שמואל
0.4973	33.0	34.5	6.8	12,438	11,650	2,582	גבעתיים
0.4661	33.4	35.4	5.4	11,126	10,557	787	גדרה
0.4467	34.0	34.1	8.0	10,494	9,715	827	גן יבנה
0.4399	21.4	30.8	19.9	13,391	11,169	103	גן נר
0.5014	30.4	34.7	8.8	13,638	12,530	691	גני תקווה
0.3948	50.7	50.2	1.5	6,602	6,504	677	דאלית אל-כרמל
0.4246	40.9	39.9	8.3	8,278	7,644	389	דבוריה
0.4483	39.6	37.8	9.0	8,906	8,170	374	דייר אל-אסד

לוח 18 (המשך)

מדד האי-שוויון (גיני) 2015	אחוז העצמאים המשתכרים עד מחצית		ממוצע לחודש בשנה (ש"ח)			מספר העצמאים (2015)	היישובים לפי סדר א'-ב'
	2015	2014	אחוז השינוי	2015	2014		
0.4976	47.7	48.4	22.7	8,349	6,804	279	דייר חנא
0.4727	47.4	48.8	5.7	8,462	8,006	544	דימונה
0.5048	34.3	34.5	6.4	12,429	11,686	2,699	הוד השרון
0.4959	26.8	28.0	5.0	15,718	14,975	164	הר אדר
0.5207	36.3	35.9	6.2	12,167	11,458	4,119	הרצליה
0.5379	40.5	41.8	2.8	11,472	11,162	945	זכרון יעקב
0.4287	51.8	49.7	5.3	6,959	6,607	276	זמר
0.5008	45.1	43.8	-3.7	8,604	8,930	133	זרזיר
0.4640	44.0	43.0	3.2	8,833	8,562	2,829	חדרה
0.4627	36.7	37.5	6.0	9,992	9,424	7,069	חולון
0.5347	53.8	53.2	7.8	7,991	7,413	158	חורה
0.4782	66.1	64.5	-1.2	5,792	5,864	224	חורפיש
0.5163	42.1	42.4	5.2	10,308	9,799	7,487	חיפה
0.4562	49.2	52.6	8.8	7,375	6,779	240	חצור הגלילית
0.6001	54.7	53.0	-3.3	10,521	10,879	86	חשמונאים
0.4363	52.5	50.3	0.6	6,770	6,729	1,135	טבריה
0.4474	43.8	52.1	5.3	8,935	8,486	121	טובא-זנגריה
0.4398	29.7	30.7	5.6	11,255	10,656	522	טורעאן
0.4463	52.2	48.8	2.2	7,226	7,071	1,412	טייבה
0.4226	44.8	44.3	7.7	7,486	6,954	1,104	טירה
0.4571	46.5	45.8	10.6	8,212	7,427	516	טירת כרמל
0.5018	38.8	39.0	6.4	9,723	9,140	67	טלמון
0.4368	43.7	39.9	4.2	8,295	7,961	842	טמרה
0.4546	60.3	57.8	9.4	6,015	5,501	141	יאנוח-ג'ת
0.4503	54.2	51.7	-4.3	7,143	7,466	144	יבנאל
0.4716	34.9	36.5	4.0	10,775	10,357	1,423	יבנה
0.4107	37.6	50.0	25.3	8,490	6,775	85	יד בנימין
0.4957	35.0	35.0	3.2	11,362	11,014	1,198	יהוד
0.4117	39.0	39.1	0.9	8,382	8,306	523	יפיע
0.4637	38.8	41.2	8.0	10,224	9,463	518	יקנעם עילית
0.5166	52.1	42.9	-22.1	9,050	11,618	119	ירוחם
0.5256	53.4	53.1	4.4	8,497	8,141	18,484	ירושלים
0.4420	54.3	54.2	4.9	6,829	6,508	503	ירכא
0.3845	47.5	48.9	6.0	6,586	6,214	282	כאבול
0.2986	40.2	46.9	8.7	6,523	5,999	92	כאוכב אבו אל-היג'א
0.5028	31.2	30.3	0.2	13,424	13,392	491	כוכב יאיר
0.3906	50.7	54.9	6.3	6,276	5,905	136	כוכב יעקב
0.4787	56.7	47.8	-8.1	6,814	7,413	97	כסיפה

לוח 18 (המשך)

מדד האי-שוויון (גיני) 2015	אחוז העצמאים המשתכרים עד מחצית		ממוצע לחודש בשנה (ש"ח)			מספר העצמאים (2015)	היישובים לפי סדר א'-ב'
	2015	2014	אחוז השינוי	2015	2014		
0.5066	65.2	62.0	1.3	6,013	5,938	204	כסרא-סמיע
0.4403	50.5	50.0	0.6	6,698	6,659	97	כעביה-טבאש-חג'אג'רה
0.4519	34.9	39.2	3.6	10,369	10,005	146	כפר אדומים
0.3587	35.0	38.9	2.7	8,518	8,292	123	כפר ברא
0.4461	28.3	31.1	15.6	12,774	11,047	138	כפר האורנים
0.4818	34.1	35.9	7.9	13,061	12,106	135	כפר ויתקין
0.4874	42.7	40.4	2.1	9,771	9,570	253	כפר ורדים
0.4338	43.8	41.1	9.0	8,391	7,695	160	כפר חב"ד
0.4236	50.4	47.1	0.3	7,188	7,163	500	כפר יאסיף
0.4689	37.0	37.7	5.2	10,416	9,901	903	כפר יונה
0.4348	45.3	43.2	6.2	7,827	7,372	117	כפר כמא
0.4494	42.5	39.2	1.0	8,599	8,511	612	כפר כנא
0.4612	45.3	46.7	8.7	8,615	7,928	508	כפר מנדא
0.4855	42.4	36.4	12.8	8,968	7,948	66	כפר מצר
0.5012	35.3	34.8	6.2	12,031	11,325	3,791	כפר סבא
0.4315	48.2	50.8	10.1	7,243	6,578	780	כפר קאסם
0.4228	41.7	42.3	4.2	8,053	7,728	621	כפר קרע
0.4978	38.2	41.3	2.5	11,133	10,863	186	כפר תבור
0.4924	52.4	51.6	3.7	8,004	7,719	1,186	כרמיאל
0.5533	25.9	29.0	18.8	18,956	15,950	166	להבים
0.4457	46.9	46.7	6.2	7,688	7,240	1,512	לוד
0.4496	29.4	34.5	9.9	12,221	11,116	119	לפיד
0.4318	49.2	53.4	3.1	7,653	7,424	118	לקיה
0.4836	26.3	40.0	36.3	13,850	10,162	57	מבוא חורון
0.5082	36.0	38.1	2.0	11,456	11,233	862	מבשרת ציון
0.4235	44.0	38.1	-1.4	8,331	8,449	420	מג'ד אל-כרום
0.3810	54.2	51.4	1.0	5,836	5,779	627	מג'דל שמס
0.4945	46.4	47.4	19.6	8,136	6,803	580	מגאר
0.4903	46.1	52.4	13.2	8,835	7,805	466	מגדל העמק
0.3532	71.3	67.9	3.8	5,018	4,832	825	מודיעין עילית
0.4998	34.9	36.3	5.3	12,029	11,427	3,015	מודיעין-מכבים-רעות
0.4380	37.4	42.0	19.2	9,344	7,836	99	מוקיבלה
0.4901	36.0	36.9	-0.7	11,602	11,678	530	מזכרת בתיה
0.4572	47.8	44.6	8.2	8,434	7,792	113	מזרעה
0.4611	29.6	28.3	1.1	13,249	13,111	230	מיתר
0.3766	58.9	52.6	2.9	5,763	5,603	197	מסעדה
0.5105	46.1	47.2	7.4	9,518	8,861	141	מעיליא
0.4789	40.6	42.3	9.1	9,890	9,068	971	מעלה אדומים

לוח 18 (המשך)

מדד האי-שוויון (ג'יני) 2015	אחוז העצמאים המשתכרים עד מחצית		ממוצע לחודש בשנה (ש"ח)			מספר העצמאים (2015)	היישובים לפי סדר א'-ב'
	2015	2014	אחוז השינוי	2015	2014		
0.4652	44.8	42.9	10.3	8,542	7,742	366	מעלה עירון
0.4574	41.7	42.6	5.1	8,929	8,497	564	מעלות-תרשיחא
0.4594	41.2	48.0	-3.7	7,764	8,063	51	מצפה יריחו
0.5222	53.4	53.8	26.1	8,559	6,786	133	מצפה רמון
0.3983	38.5	37.2	6.6	8,655	8,119	39	מרכז שפירא
0.3976	34.6	38.7	9.7	8,942	8,151	240	משהד
0.4596	28.1	30.5	1.0	12,750	12,629	160	מתן
0.4119	30.0	20.2	-8.2	11,593	12,627	90	נאעורה
0.4987	43.5	41.3	4.0	10,154	9,763	1,603	נהריה
0.5431	41.1	32.8	10.5	14,452	13,082	73	נווה דניאל
0.5880	40.7	41.4	5.2	13,489	12,824	54	נוף איילון
0.5607	33.6	31.0	-2.4	16,041	16,443	113	נופית
0.4865	40.0	36.8	4.5	10,922	10,449	75	נורדיה
0.4397	61.5	57.5	8.5	6,145	5,663	335	נחף
0.4888	31.9	34.1	11.2	12,582	11,313	1,626	נס ציונה
0.4594	41.6	40.6	4.8	8,971	8,563	2,466	נצרת
0.4922	47.4	47.2	5.1	8,925	8,492	993	נצרת עילית
0.4828	42.4	44.3	0.3	9,297	9,269	616	נשר
0.4584	45.6	47.0	6.9	8,438	7,894	693	נתיבות
0.4873	42.4	42.6	6.1	9,519	8,969	6,697	נתניה
0.3761	58.0	56.5	6.3	5,313	4,998	88	סאג'ור
0.6746	35.5	36.0	8.5	22,989	21,179	169	סביון
0.4025	32.0	41.2	8.1	9,440	8,732	75	סולם
0.4328	46.2	45.8	3.8	7,458	7,184	918	סח'נין
0.3735	63.6	60.6	-5.3	4,580	4,837	33	סלמה
0.4557	49.2	54.2	15.3	7,159	6,207	63	עג'ר
0.3629	42.9	48.1	-4.3	7,037	7,351	56	עזייר
0.5040	29.6	27.3	-1.7	15,485	15,760	243	עומר
0.4407	44.4	46.5	7.6	7,930	7,373	198	עילבון
0.4125	27.3	30.8	10.4	10,941	9,914	183	עילוט
0.3987	41.0	38.7	0.4	7,403	7,376	273	עין מאהל
0.3973	64.2	57.5	-4.8	6,434	6,762	53	עין נקובא
0.4606	43.1	41.8	5.4	8,983	8,524	1,208	עכו
0.4887	53.2	55.7	-6.9	7,076	7,604	79	עלי
0.3705	68.1	62.2	-9.9	3,917	4,347	47	עמנאל
0.4329	57.7	54.9	4.0	6,248	6,009	437	עספיא
0.4839	47.4	45.3	6.4	8,793	8,264	1,072	עפולה
0.4817	39.0	34.1	-12.3	9,654	11,011	100	עפרה



לוח 18 (המשך)

מדד האי-שוויון (גיני) 2015	אחוז העצמאים המשתכרים עד מחצית		ממוצע לחודש בשנה (ש"ח)			מספר העצמאים (2015)	היישובים לפי סדר א'-ב'
	2015	2014	אחוז השינוי	2015	2014		
0.4651	45.4	44.4	1.6	8,420	8,286	731	עראבה
0.4436	50.2	50.1	5.8	7,334	6,934	538	ערד
0.4272	48.3	48.1	6.2	6,806	6,410	515	ערערה
0.4934	37.9	32.7	-2.5	11,180	11,467	116	ערערה-בנגב
0.4655	39.2	39.7	8.8	10,436	9,596	245	עתלית
0.4418	46.2	49.3	6.3	7,650	7,195	366	פורידיס
0.5314	51.3	50.6	10.4	9,436	8,545	193	פסוטה
0.4490	54.4	56.0	21.1	6,901	5,697	272	פקיעין (בוקיעה)
0.4784	42.7	43.3	6.1	9,322	8,784	1,892	פרדס חנה-כרכור
0.4610	31.8	32.6	-0.7	11,375	11,456	305	פרדסיה
0.4919	38.0	38.8	5.2	10,723	10,191	7,282	פתח תקוה
0.4826	32.6	28.5	1.2	13,145	12,988	261	צור הדסה
0.4730	36.8	38.6	11.3	10,493	9,426	190	צור יצחק
0.4812	33.6	33.1	3.1	11,914	11,551	146	צור משה
0.4788	58.4	56.0	0.3	6,730	6,710	722	צפת
0.5812	52.8	50.0	7.1	9,761	9,117	108	קדומים
0.4954	33.5	34.1	8.1	11,961	11,061	1,038	קדימה-צורן
0.5189	34.9	37.5	3.9	13,456	12,953	295	קיסריה
0.4113	47.8	48.0	14.6	7,239	6,316	678	קלנסווה
0.4416	52.1	44.0	-9.9	6,958	7,725	71	קציר
0.4846	53.2	52.8	3.8	7,364	7,096	222	קצרין
0.5117	32.1	33.2	5.5	13,470	12,771	1,433	קריית אונו
0.4393	44.0	48.0	14.4	8,678	7,583	109	קריית ארבע
0.4693	42.9	44.3	2.8	9,339	9,086	1,467	קריית אתא
0.4769	41.5	42.1	5.3	9,689	9,202	959	קריית ביאליק
0.4462	39.1	39.2	1.4	9,105	8,979	1,206	קריית גת
0.5465	42.2	41.5	7.9	11,384	10,552	728	קריית טבעון
0.4534	50.3	52.1	10.6	7,624	6,892	863	קריית ים
0.5250	50.8	48.7	2.2	8,948	8,752	122	קריית יערים
0.4737	38.6	41.0	5.8	9,986	9,436	1,018	קריית מוצקין
0.4314	39.9	46.5	8.7	8,483	7,804	526	קריית מלאכי
0.4262	41.5	40.0	1.4	8,358	8,239	371	קריית עקרון
0.4953	46.7	47.5	6.6	8,856	8,307	567	קריית שמונה
0.4514	44.3	43.1	3.5	8,658	8,369	203	קרני שומרון
0.4666	51.3	51.0	5.6	7,223	6,841	310	ראמה
0.4985	40.5	43.2	7.3	10,404	9,698	1,534	ראש העין
0.5073	51.0	61.0	11.8	7,725	6,911	157	ראש פינה
0.4815	35.1	35.9	6.0	11,095	10,471	8,861	ראשון לציון

לוח 18 (המשך)

מדד האי-שוויון (גיני) 2015	אחוז העצמאים המשתכרים עד מחצית		ממוצע לחודש בשנה (ש"ח)			מספר העצמאים (2015)	היישובים לפי סדר א'-ב'
	2015	2014	אחוז השינוי	2015	2014		
0.4849	43.1	42.1	6.8	9,585	8,972	662	רהט
0.4819	38.9	38.2	3.8	10,337	9,961	3,845	רחובות
0.4370	42.6	43.0	2.3	8,119	7,937	462	ריינה
0.4180	61.4	60.0	7.7	5,890	5,469	145	רכסים
0.4311	40.5	41.0	3.4	8,434	8,158	2,218	רמלה
0.5084	36.5	36.3	4.5	11,467	10,971	6,084	רמת גן
0.5490	35.3	34.7	7.2	13,495	12,595	2,129	רמת השרון
0.5171	43.2	41.1	8.4	10,540	9,725	236	רמת ישי
0.5413	35.7	35.0	6.4	13,335	12,534	3,231	רעננה
0.4011	34.4	29.3	2.8	9,644	9,381	180	שבלי - אום אל-גנם
0.4451	55.7	56.2	11.1	6,885	6,200	70	שגב-שלום
0.4603	42.7	43.0	5.9	9,109	8,605	553	שדרות
0.5115	30.2	30.3	5.2	14,696	13,968	799	שוהם
0.4124	45.0	35.6	-8.0	7,750	8,428	80	שייח' דנון
0.4298	58.6	54.3	-2.8	6,068	6,239	99	שילה
0.4772	38.6	40.9	14.0	9,939	8,717	215	שלומי
0.4995	25.3	29.8	1.5	15,196	14,970	99	שמשית
0.4571	60.0	55.2	3.2	6,452	6,255	150	שעב
0.4665	36.1	39.1	7.3	10,332	9,630	238	שערי תקוה
0.4391	41.8	41.3	6.5	8,546	8,026	1,109	שפרעם
0.5226	37.5	37.5	5.6	11,685	11,069	23,222	תל אביב -יפו
0.4958	31.0	31.2	5.3	13,015	12,363	603	תל מונד
0.4925	38.5	36.4	0.6	11,588	11,520	135	תל שבע
0.4378	57.9	75.0	16.9	5,773	4,939	19	תפרח
0.4519	55.6	50.8	2.4	7,171	7,006	144	תקוע

**לוח 19: הכנסה ממוצעת לחודש בשנה של העצמאים, אחוז העצמאים המשתכרים עד מחצית השכר הממוצע ומדד ג'יני, לפי מועצה אזורית, 2014-2015**

מדד האי-שוויון (ג'יני) 2015	% העצמאים המשתכרים עד מחצית השכר הממוצע		ממוצע לחודש בשנה (ש"ח)			מספר העצמאים (2015)	מועצה אזורית
	2015	2014	אחוז השיווי	2015	2014		
0.4944	38.3	38.4	4.9	10,728	10,227	32,270	<b>סך הכל</b>
0.4696	64.3	55.9	9.3	6,030	5,516	70	אל קסום
0.4013	48.9	46.5	1.3	7,243	7,148	133	אל-בטוף
0.4654	45.4	45.1	-0.6	7,803	7,848	185	אלונה
0.4969	30.1	27.1	3.7	14,915	14,380	541	אשכול
0.4953	34.0	31.2	6.1	12,325	11,615	1,088	באר טוביה
0.4266	35.3	37.6	7.7	9,176	8,519	190	בוסתן-אל-מרג'
0.4731	30.2	33.7	8.9	13,010	11,943	172	בני שמעון
0.4847	43.3	42.7	-1.7	9,139	9,296	342	בקעת בית שאן
0.4759	37.2	37.8	5.5	10,315	9,778	312	ברנר
0.4999	35.2	37.3	6.8	11,931	11,169	244	גדרות
0.4560	43.0	43.3	1.5	8,444	8,316	848	גולן
0.5353	45.6	45.6	6.8	10,528	9,862	642	גוש עציון
0.5162	34.3	33.6	8.5	12,764	11,765	1,134	גזר
0.5080	38.4	35.6	1.9	11,962	11,743	292	גן רווה
0.5085	33.6	35.1	2.1	12,589	12,332	1,560	דרום השרון
0.4521	35.4	34.1	4.8	10,374	9,898	1,131	הגלבוע
0.4767	48.5	44.7	3.2	8,494	8,232	336	הגליל העליון
0.4703	43.5	43.7	4.0	9,161	8,808	499	הגליל התחתון
0.4566	33.0	32.1	2.1	11,635	11,396	385	הערבה התיכונה
0.4743	44.9	47.4	2.4	8,556	8,352	158	הר חברון
0.5596	42.9	37.3	-4.1	11,815	12,316	268	זבולון
0.4673	46.6	39.1	-6.7	8,893	9,535	73	חבל אילות
0.4791	32.6	33.1	1.8	11,529	11,326	138	חבל יבנה
0.4820	36.0	36.1	3.7	11,131	10,731	1,091	חבל מודיעין
0.4769	37.4	37.6	4.0	10,732	10,323	615	חוף אשקלון
0.4999	38.1	37.8	6.8	11,391	10,668	1,269	חוף הכרמל
0.5568	37.4	35.3	4.7	12,995	12,409	585	חוף השרון
0.4960	38.2	39.9	10.1	10,755	9,769	246	יואב
0.4789	34.2	38.1	7.5	11,064	10,292	1,372	לב השרון
0.5059	31.8	33.4	8.9	12,509	11,489	471	לכיש

לוח 19 (המשך)

מדד האי-שוויון (גיני) 2015	% העצמאים המשתכרים עד מחצית השכר הממוצע		ממוצע לחודש בשנה (ש"ח)			מספר העצמאים (2015)	מועצה אזורית
	2015	2014	אחוז השינוי	2015	2014		
0.4676	42.9	41.3	10.0	9,282	8,436	422	מבואות החרמון
0.4674	41.3	42.6	9.8	9,220	8,397	276	מגידו
0.5137	37.2	34.2	2.3	10,972	10,723	43	מגילות
0.5106	40.7	37.9	2.2	10,607	10,379	855	מטה אשר
0.4805	40.6	42.8	4.2	9,529	9,142	1,647	מטה בנימין
0.4925	38.7	38.0	2.5	10,735	10,472	1,913	מטה יהודה
0.4909	43.2	43.5	10.9	9,600	8,660	628	מנשה
0.4494	35.3	35.7	2.7	9,955	9,689	770	מעלה יוסף
0.4471	47.2	46.3	-0.4	7,782	7,811	869	מרום הגליל
0.4487	32.5	32.4	5.7	10,666	10,095	458	מרחבים
0.5129	41.3	41.7	9.5	10,711	9,783	929	משגב
0.5175	77.8	63.6	9.4	6,691	6,118	27	נווה מדבר
0.4517	39.4	45.4	18.9	9,128	7,676	231	נחל שורק
0.4400	30.2	29.7	2.3	10,817	10,576	291	עזתה
0.4564	44.4	45.2	6.1	8,696	8,194	421	עמק הירדן
0.4949	37.7	38.2	3.6	10,786	10,407	2,050	עמק חפר
0.5092	36.5	38.5	11.1	11,541	10,387	1,370	עמק זרעאל
0.4679	36.5	35.1	-1.2	10,453	10,578	534	עמק לוד
0.5035	37.0	40.6	16.4	11,314	9,723	246	ערבות הירדן
0.5218	41.0	40.6	-5.6	10,805	11,442	217	רמת נגב
0.4772	40.7	44.2	7.4	9,538	8,884	1,122	שומרון
0.4453	32.7	33.9	-1.5	10,475	10,634	168	שער הנגב
0.5030	38.9	39.5	12.0	10,662	9,517	332	שפיר
0.6696	50.8	50.0	13.8	15,794	13,879	61	תמר

**לוח 20: הכנסה ממוצעת לחודש בשנה של העצמאים, אחוז העצמאים המשתכרים עד מחצית השכר הממוצע ומדד ג'יני, לפי מחוז ונפה, 2015-2014**

מדד אי-שוויון (ג'יני) 2015	% העצמאים המשתכרים עד מחצית השכר הממוצע		ממוצע לחודש בשנה (ש"ח)			מספר העצמאים (2015)	מחוז ונפה
	2015	2014	אחוז השינוי	2015	2014		
0.5005	41.3	41.3	5.1	10,053	9,567	260,906	<b>סך הכל</b>
0.5212	51.2	50.9	4.0	8,775	8,438	23,298	<b>ירושלים</b>
0.5212	51.2	50.9	4.0	8,775	8,438	23,298	ירושלים
0.4695	44.8	44.2	5.0	8,626	8,216	42,029	<b>הצפון</b>
0.4823	49.0	49.0	2.8	8,159	7,934	3,613	צפת
0.4665	47.0	46.9	6.1	8,068	7,604	3,567	כינרת
0.4656	40.5	40.1	5.1	9,360	8,904	13,969	זירעאל
0.4704	46.1	45.1	5.2	8,485	8,063	18,558	עכו
0.4337	50.8	49.7	2.2	6,922	6,770	2,322	גולן
0.4908	43.3	43.3	5.2	9,400	8,938	29,493	<b>חיפה</b>
0.5014	43.6	43.9	4.8	9,642	9,196	15,182	חיפה
0.4787	42.9	42.7	5.6	9,144	8,659	14,311	חדרה
0.4947	37.5	38.0	5.5	10,894	10,323	74,261	<b>המרכז</b>
0.4888	40.6	40.7	5.6	9,917	9,393	17,820	השרון
0.5094	36.9	37.6	5.6	11,610	10,990	25,924	פתח תקוה
0.4872	37.4	37.6	4.7	10,691	10,208	10,784	רמלה
0.4804	35.8	36.4	5.7	10,947	10,357	19,733	רחובות
0.5111	38.0	38.0	5.3	11,160	10,594	55,228	<b>תל אביב</b>
0.5111	38.0	38.0	5.3	11,160	10,594	55,228	תל אביב
0.4853	41.5	41.5	4.5	9,761	9,340	26,984	<b>הדרום</b>
0.4840	42.4	42.5	5.0	9,469	9,018	14,000	אשקלון
0.4858	40.5	40.4	4.0	10,075	9,686	12,984	באר שבע
0.4906	44.2	44.7	5.8	9,352	8,843	9,610	<b>יהודה ושומרון</b>

לוח 21: קבוצת ההכנסה של העובדים העצמאים לפי צורת יישוב, 2015

קבוצת הכנסה (אחוזים)									סך הכל (מספרים)	צורת היישוב
יותר מ-4 פעמים השכר הממוצע	עד 4 פעמים השכר הממוצע	עד 3 פעמים השכר הממוצע	עד פעמיים השכר הממוצע	עד השכר הממוצע	עד 75% מהשכר הממוצע	עד מחצית השכר הממוצע	עד שכר מינימום	סך הכל		
2.4	2.3	5.9	20.1	11.0	17.0	6.0	35.3	100.0	260,906	<b>סך הכל יישובים עירוניים - סך הכל</b>
2.4	2.3	5.8	19.8	10.9	17.3	6.2	35.5	100.0	233,022	<b>יישובים עירוניים</b>
2.6	2.5	6.1	20.1	10.8	17.0	6.1	34.9	100.0	199,670	<b>יהודיים - סך הכל</b>
2.1	1.8	4.1	14.7	8.5	15.4	6.5	46.9	100.0	18,484	מעל 500,000
2.9	2.5	6.4	20.7	11.1	17.0	5.9	33.4	100.0	62,560	499,999-200,000
2.2	2.1	5.6	19.8	11.6	18.2	6.5	34.1	100.0	27,020	199,999-100,000
2.9	2.8	6.6	21.0	10.9	16.4	6.1	33.2	100.0	32,884	99,999-50,000
2.2	2.3	6.0	20.4	10.7	17.6	6.2	34.5	100.0	37,423	49,999-20,000
3.2	2.9	7.5	21.7	11.1	16.1	5.2	32.2	100.0	10,058	19,999-10,000
2.6	3.1	7.2	21.9	10.7	16.3	5.7	32.5	100.0	6,300	9,999-5,000
3.5	3.1	7.0	20.7	10.7	16.3	5.5	33.3	100.0	4,941	4,999-2,000
0.8	1.1	3.6	17.8	11.7	19.0	6.7	39.3	100.0	33,352	<b>יישובים עירוניים לא יהודיים - סך הכל</b>
1.1	1.5	4.9	20.0	11.7	18.1	6.5	36.3	100.0	4,615	99,999-50,000
0.7	0.8	3.6	17.6	12.2	19.3	6.8	39.1	100.0	10,224	49,999-20,000
0.6	1.2	3.8	17.4	11.7	19.4	6.7	39.1	100.0	10,748	19,999-10,000
0.8	1.0	2.4	17.0	11.1	18.6	6.6	42.4	100.0	5,690	9,999-5,000
0.8	1.2	3.6	17.6	10.6	19.2	7.3	39.7	100.0	2,075	4,999-2,000
2.5	2.6	7.3	22.6	11.4	15.4	5.0	33.2	100.0	26,709	<b>יישובים כפריים יהודיים - סך הכל</b>
2.7	2.6	7.8	23.4	11.5	15.2	4.8	32.0	100.0	16,637	מושבים
3.6	1.3	7.4	22.6	12.5	14.9	4.8	33.0	100.0	855	מושבים שיתופיים
2.1	2.5	6.2	22.0	10.9	16.3	6.0	34.0	100.0	3,140	קיבוצים
	2.5	2.5	10.0	17.5	17.5	2.5	47.5	100.0	40	יישובים מוסדיים יהודיים
2.0	2.7	6.1	20.5	10.9	16.0	5.2	36.6	100.0	3,433	יישובים כפריים קהילתיים
2.2	2.5	7.1	21.4	11.1	15.5	4.9	35.3	100.0	2,604	יישובים יהודיים קטנים
0.9	1.3	4.7	19.6	12.5	15.5	6.0	39.7	100.0	705	<b>יישובים כפריים לא יהודיים</b>
0.6	1.3	5.6	21.8	9.2	10.9	5.1	45.4	100.0	467	<b>אוכלוסייה מחוץ ליישובים</b>
0.7	1.4	5.6	22.4	9.1	11.2	4.4	45.1	100.0	428	מזה: שבטי בדווים
			33.3				66.7	100.0	3	<b>כתובת לא ידועה</b>

לוח 21 (המשך)

קבוצת הכנסה (אחוזים)									סך הכל (מספרים)	צורת היישוב
יותר מ-4 פעמים השכר הממוצע	עד 4 פעמים השכר הממוצע	עד 3 פעמים השכר הממוצע	עד פעמיים השכר הממוצע	עד השכר הממוצע	עד 75% מהשכר הממוצע	עד מחצית השכר הממוצע	עד שכר מינימום	סך הכל		
2.4	2.3	5.9	20.1	11.0	17.0	6.0	35.3	100.0	260,906	<b>סך הכול</b>
2.4	2.3	5.8	19.8	10.9	17.3	6.2	35.5	100.0	233,022	<b>יישובים עירוניים - סך הכל</b>
2.6	2.5	6.1	20.1	10.8	17.0	6.1	34.9	100.0	199,670	<b>יישובים עירוניים יהודיים סך הכול</b>
2.1	1.8	4.1	14.7	8.5	15.4	6.5	46.9	100.0	18,484	<b>מעל 500,000</b>
2.1	1.8	4.1	14.7	8.5	15.4	6.5	46.9	100.0	18,484	ירושלים
2.9	2.5	6.4	20.7	11.1	17.0	5.9	33.4	100.0	62,560	<b>499,999-200,000</b>
1.5	1.7	4.9	17.9	10.9	17.6	6.6	39.0	100.0	5,231	אשדוד
2.1	1.8	5.2	19.8	11.0	16.0	6.0	38.1	100.0	3,780	באר שבע
3.1	2.1	6.0	18.6	10.4	17.8	6.6	35.5	100.0	7,487	חיפה
1.9	2.1	5.3	19.7	11.1	17.6	6.7	35.7	100.0	6,697	נתניה
2.5	2.7	6.6	21.7	11.0	17.5	6.1	31.9	100.0	7,282	פתח תקוה
3.0	2.7	7.0	22.1	12.3	17.8	5.9	29.2	100.0	8,861	ראשון לציון
3.7	2.9	7.2	21.6	10.9	16.2	5.3	32.2	100.0	23,222	תל אביב-יפו
2.2	2.1	5.6	19.8	11.6	18.2	6.5	34.1	100.0	27,020	<b>199,999-100,000</b>
1.6	1.6	4.6	18.5	11.0	17.5	7.1	38.1	100.0	3,558	אשקלון
1.6	1.3	3.4	15.4	9.0	19.6	8.1	41.6	100.0	2,492	בני ברק
1.5	1.2	3.4	17.4	11.7	19.2	7.4	38.2	100.0	3,972	בת ים
2.1	1.8	5.8	21.3	12.9	19.4	6.6	30.1	100.0	7,069	חולון
2.2	2.8	6.9	21.1	11.8	16.4	5.5	33.4	100.0	3,845	רחובות
3.2	3.1	7.5	21.5	11.3	16.9	5.3	31.1	100.0	6,084	רמת גן
2.9	2.8	6.6	21.0	10.9	16.4	6.1	33.2	100.0	32,884	<b>99,999-50,000</b>
1.2	2.1	3.5	16.6	8.2	19.5	7.2	41.7	100.0	1,787	בית שמש
4.2	3.4	7.9	24.8	11.1	15.6	4.5	28.5	100.0	2,582	גבעתיים
3.7	4.1	8.7	22.7	11.7	14.7	6.3	28.1	100.0	2,699	הוד השרון
4.3	3.3	7.0	22.4	11.3	15.3	5.5	30.8	100.0	4,119	הרצליה
1.2	1.6	5.4	18.6	11.8	17.2	6.8	37.3	100.0	2,829	חדרה
3.5	3.6	8.4	22.7	10.7	15.8	5.8	29.5	100.0	3,791	כפר סבא
0.9	0.7	3.6	17.1	11.8	19.0	6.7	40.2	100.0	1,512	לוד
0.2	0.4	0.8	6.3	4.2	16.7	13.9	57.3	100.0	825	מודיעין עילית
3.8	4.0	7.7	22.1	11.7	15.8	4.4	30.4	100.0	3,015	מודיעין-מכבים-רעות
2.4	2.4	6.4	21.1	10.0	14.1	7.0	36.5	100.0	1,603	נהריה
1.7	1.8	6.3	21.1	9.9	16.4	6.1	36.7	100.0	1,467	קריית אתא
1.2	1.6	5.6	20.4	11.6	20.5	6.8	32.3	100.0	1,206	קריית גת
1.1	0.7	3.7	20.4	12.6	21.0	6.9	33.5	100.0	2,218	רמלה
4.6	4.5	8.0	22.1	10.9	14.3	5.0	30.7	100.0	3,231	רעננה
2.2	2.3	6.0	20.4	10.7	17.6	6.2	34.5	100.0	37,423	<b>49,999-20,000</b>

לוח 21 (המשך)

קבוצת הכנסה (אחוזים)									סך הכל (מספרים)	צורת היישוב
יותר מ-4 פעמים השכר הממוצע	עד 4 פעמים השכר הממוצע	עד 3 פעמים השכר הממוצע	עד פעמיים השכר הממוצע	עד השכר הממוצע	עד 75% מהשכר הממוצע	עד מחצית השכר הממוצע	עד שכר מינימום	סך הכל		
0.6	1.7	5.1	18.6	9.3	18.1	8.6	38.0	100.0	474	אופקים
1.5	1.8	5.7	19.8	11.7	19.8	7.8	32.0	100.0	1,415	אור יהודה
1.4	2.3	8.2	25.7	14.8	18.4	5.5	23.7	100.0	1,974	אילת
0.9	1.0	3.7	14.4	7.5	21.7	10.6	40.1	100.0	810	אלעד
0.2	0.6	1.7	10.2	7.5	26.7	8.4	44.8	100.0	656	ביתר עילית
5.8	4.6	8.7	23.7	11.7	16.0	3.3	26.1	100.0	823	גבעת שמואל
3.0	2.2	6.4	25.5	11.4	18.0	5.1	28.3	100.0	787	גדרה
1.7	2.5	6.9	24.5	13.5	16.8	4.4	29.6	100.0	827	גן יבנה
1.7	1.1	5.7	16.7	9.2	18.2	7.0	40.4	100.0	544	דימונה
4.0	3.8	7.0	18.1	10.7	15.9	5.0	35.6	100.0	945	זכרון יעקב
0.3	0.6	3.1	14.9	10.9	17.7	6.7	45.8	100.0	1,135	טבריה
2.8	2.5	5.3	24.6	11.9	17.9	5.1	29.7	100.0	1,423	יבנה
2.7	3.0	6.8	22.9	11.8	17.9	5.0	30.0	100.0	1,198	יהוד
1.2	2.7	9.3	21.0	11.0	16.0	5.4	33.4	100.0	518	יקנעם עילית
1.4	2.9	7.6	23.6	10.9	16.6	5.2	31.8	100.0	903	כפר יונה
1.3	2.0	3.6	15.8	8.4	16.5	7.3	45.0	100.0	1,186	כרמיאל
3.6	2.1	8.1	21.6	9.9	18.8	6.3	29.7	100.0	862	מבשרת ציון
1.7	1.5	3.9	20.2	9.2	17.4	5.8	40.3	100.0	466	מגדל העמק
2.0	2.0	7.1	17.0	11.1	20.3	7.9	32.6	100.0	971	מעלה אדומים
0.9	2.3	5.0	19.3	11.3	19.5	6.2	35.5	100.0	564	מעלות-תרשיחא
3.8	4.1	7.7	25.6	11.5	15.4	5.2	26.7	100.0	1,626	נס ציונה
1.4	2.1	5.7	18.3	9.8	15.2	6.1	41.3	100.0	993	נצרת עילית
1.6	2.1	6.3	17.2	10.1	20.3	6.8	35.6	100.0	616	נשר
1.6	0.9	3.9	21.5	8.2	18.3	5.8	39.8	100.0	693	נתיבות
1.4	1.4	5.3	20.6	10.8	17.3	7.0	36.1	100.0	1,208	עכו
1.6	1.7	4.0	20.1	10.0	15.2	6.8	40.6	100.0	1,072	עפולה
0.9	0.7	2.8	15.2	9.7	20.4	6.5	43.7	100.0	538	ערד
1.8	1.9	5.9	20.1	10.4	17.2	6.1	36.6	100.0	1,892	פרדס חנה-כרכור
0.4	1.1	3.7	12.3	8.0	15.9	8.0	50.4	100.0	722	צפת
4.7	4.9	9.7	22.7	11.1	14.9	4.7	27.4	100.0	1,433	קריית אונו
2.2	1.3	5.8	20.5	10.5	18.1	7.1	34.4	100.0	959	קריית ביאליק
1.0	0.5	3.6	16.2	10.0	18.4	7.9	42.4	100.0	863	קריית ים
1.7	3.0	6.2	19.3	12.2	19.1	6.4	32.2	100.0	1,018	קריית מוצקין
1.0	0.6	3.8	20.2	13.9	20.7	6.5	33.5	100.0	526	קריית מלאכי
1.9	2.3	4.8	18.5	9.5	16.2	4.9	41.8	100.0	567	קריית שמונה
2.3	2.9	6.0	20.2	10.4	17.6	6.8	33.6	100.0	1,534	ראש העין
5.2	3.6	8.1	23.2	10.2	14.6	5.3	30.0	100.0	2,129	רמת השרון



לוח 21 (המשך)

קבוצת הכנסה (אחוזים)									סך הכל (מספרים)	צורת היישוב
יותר מ-4 פעמים השכר הממוצע	עד 4 פעמים השכר הממוצע	עד 3 פעמים השכר הממוצע	עד פעמיים השכר הממוצע	עד השכר הממוצע	עד 75% מהשכר הממוצע	עד מחצית השכר הממוצע	עד שכר מינימום	סך הכל		
0.5	1.6	6.5	24.2	8.7	15.7	5.1	37.6	100.0	553	שדרות
3.2	2.9	7.5	21.7	11.1	16.1	5.2	32.2	100.0	10,058	<b>19,999-10,000</b>
3.6	4.4	9.4	23.8	10.9	15.6	5.5	26.8	100.0	660	אבן יהודה
0.5	0.5	3.9	20.0	14.5	16.8	5.2	38.6	100.0	560	אור עקיבא
2.6	2.1	6.1	20.7	12.0	17.1	6.3	33.1	100.0	574	אזור
2.2	2.0	5.6	15.9	7.4	19.7	6.6	40.4	100.0	497	אריאל
1.8	2.4	7.7	28.0	11.8	15.6	5.4	27.2	100.0	703	באר יעקב
1.0	1.4	7.1	22.9	11.7	17.1	4.5	34.3	100.0	420	בית שאן
5.0	4.3	8.2	20.0	9.2	14.0	5.1	34.1	100.0	719	בנימינה-גבעת עדה
1.6	1.2	5.6	23.4	10.9	16.3	5.4	35.7	100.0	504	גבעת זאב
5.4	5.1	8.8	24.3	9.7	16.4	3.3	27.1	100.0	691	גני תקוה
1.2	1.7	3.9	15.3	11.8	19.6	8.9	37.6	100.0	516	טירת כרמל
4.0	3.2	8.1	22.6	11.3	14.7	4.3	31.7	100.0	530	מזכרת בתיה
3.5	3.6	7.7	23.7	12.3	15.7	4.2	29.3	100.0	1,038	קדימה-צורן
4.3	2.5	8.4	17.4	11.7	13.6	5.6	36.5	100.0	728	קריית טבעון
0.5	1.3	3.8	21.6	12.4	18.9	7.3	34.2	100.0	371	קריית עקרונ
0.7		0.7	12.4	4.1	20.7	10.3	51.0	100.0	145	רכסים
6.0	5.0	11.8	22.0	10.0	15.0	4.0	26.2	100.0	799	שוהם
4.1	3.5	10.9	24.7	11.3	14.4	2.8	28.2	100.0	603	תל מונד
2.6	3.1	7.2	21.9	10.7	16.3	5.7	32.5	100.0	6,300	<b>9,999-5,000</b>
3.4	2.8	7.0	24.8	10.0	16.1	6.8	29.1	100.0	471	אורנית
2.2	2.7	7.9	25.4	13.6	16.5	5.2	26.4	100.0	405	אלפי מנשה
5.6	4.1	12.2	18.1	8.1	13.0	4.8	34.1	100.0	270	אפרת
2.1	1.1	6.3	16.8	7.4	24.2	2.1	40.0	100.0	95	בית אל
1.1	2.5	7.1	26.5	13.4	14.1	6.0	29.3	100.0	283	בית דגן
0.6		3.8	19.1	8.3	22.9	6.4	38.9	100.0	157	בני עיי"ש
4.3	2.9	7.6	20.9	13.0	20.2	3.2	27.8	100.0	277	בת חפר
	0.7	3.6	9.5	14.6	21.9	8.0	41.6	100.0	137	גבע בנימין
0.4	1.3	3.8	15.4	9.2	20.8	6.7	42.5	100.0	240	חצור הגלילית
1.7	2.5	7.6	15.1	10.9	10.1	8.4	43.7	100.0	119	ירוחם
4.3	6.1	9.2	23.8	11.4	14.1	4.5	26.7	100.0	491	כוכב יאיר
	1.5	1.5	8.8	9.6	27.9	6.6	44.1	100.0	136	כוכב יעקב
2.4	3.2	6.3	19.0	11.5	15.0	5.9	36.8	100.0	253	כפר ורדים
0.6	2.5	3.1	19.4	9.4	21.3	6.9	36.9	100.0	160	כפר חב"ד
8.4	6.0	10.8	25.9	10.8	12.0	4.8	21.1	100.0	166	להבים
2.6	6.1	9.1	30.0	11.7	10.9	4.3	25.2	100.0	230	מיתר
0.8	1.5	6.0	15.0	9.0	14.3	8.3	45.1	100.0	133	מצפה רמון

לוח 21 (המשך)

קבוצת הכנסה (אחוזים)									סך הכל (מספרים)	צורת היישוב
יותר מ-4 פעמים השכר הממוצע	עד 4 פעמים השכר הממוצע	עד 3 פעמים השכר הממוצע	עד פעמיים השכר הממוצע	עד השכר הממוצע	עד 75% מהשכר הממוצע	עד מחצית השכר הממוצע	עד שכר מינימום	סך הכל		
7.4	6.2	10.7	26.7	6.6	12.8	3.3	26.3	100.0	243	עומר
2.0	3.7	6.1	23.7	11.0	14.3	7.3	31.8	100.0	245	עתלית
2.6	2.0	7.9	26.2	12.8	16.7	5.6	26.2	100.0	305	פרדסיה
3.1	5.0	9.2	30.7	8.8	10.7	4.2	28.4	100.0	261	צור הדסה
0.5	1.8	4.1	14.4	7.2	18.9	6.8	46.4	100.0	222	קצרין
	2.8	4.6	22.0	11.0	15.6	3.7	40.4	100.0	109	קריית ארבע
	3.4	5.9	18.2	9.4	18.7	6.4	37.9	100.0	203	קרני שומרון
3.0	2.1	6.4	20.8	11.0	13.6	6.4	36.9	100.0	236	רמת ישי
0.9	0.9	7.9	20.0	10.7	20.9	8.4	30.2	100.0	215	שלומי
2.1	1.7	6.7	23.1	12.6	17.6	5.9	30.3	100.0	238	שערי תקווה
3.5	3.1	7.0	20.7	10.7	16.3	5.5	33.3	100.0	4,941	<b>4,999-2,000</b>
1.5	1.5	7.6	31.8	7.6	10.6	4.5	34.8	100.0	66	אחוזת ברק
6.3	3.8	6.3	20.3	10.1	15.2	6.3	31.6	100.0	79	אלון שבות
	1.3	5.0	23.9	11.9	22.0	7.5	28.3	100.0	159	אליכין
8.3	2.8	6.9	18.1	6.9	20.8	2.8	33.3	100.0	72	אלעזר
5.1	5.1	10.2	26.5	7.1	12.2	4.1	29.6	100.0	98	אלקנה
0.9	1.3	6.3	23.3	13.0	18.8	10.3	26.0	100.0	223	בית אריה
2.0	3.0	8.0	27.0	13.0	15.0	6.0	26.0	100.0	100	בית חשמונאי
1.6	2.3	11.6	17.1	17.1	17.1	3.9	29.5	100.0	129	בית יצחק-שער חפר
	3.2	9.7	12.9	3.2	19.4	6.5	45.2	100.0	31	ברכה
1.3	3.8	5.1	17.7	15.2	17.7	8.9	30.4	100.0	79	גבעת אבני
3.1	1.5	7.7	20.0	10.8	10.8	6.2	40.0	100.0	65	גבעת ברנר
4.9	3.9	9.7	25.2	16.5	18.4	3.9	17.5	100.0	103	גן נר
7.3	6.1	11.6	24.4	12.2	11.6	1.8	25.0	100.0	164	הר אדר
2.3	2.3	7.0	20.9	2.3	10.5	3.5	51.2	100.0	86	חשמונאים
3.0	3.0	7.5	14.9	9.0	23.9	6.0	32.8	100.0	67	טלמון
0.7		4.2	16.7	9.7	14.6	9.0	45.1	100.0	144	יבנאל
	2.4	5.9	16.5	11.8	25.9	9.4	28.2	100.0	85	יד בנימין
2.1	2.7	6.8	21.9	13.7	17.8	4.8	30.1	100.0	146	כפר אדומים
2.9	3.6	8.0	33.3	9.4	14.5	5.1	23.2	100.0	138	כפר האורנים
4.4	3.7	10.4	23.0	12.6	11.9	6.7	27.4	100.0	135	כפר ויתקין
3.2	2.2	9.7	21.5	11.8	13.4	3.2	34.9	100.0	186	כפר תבור
2.5	2.5	11.8	24.4	12.6	16.8	5.0	24.4	100.0	119	לפיד
7.0	5.3	7.0	22.8	8.8	22.8	1.8	24.6	100.0	57	מבוא חורון
2.0		3.9	15.7	3.9	33.3	5.9	35.3	100.0	51	מצפה יריחו
		10.3	20.5	12.8	17.9	5.1	33.3	100.0	39	מרכז שפירא
3.8	2.5	12.5	23.1	13.1	16.9	3.8	24.4	100.0	160	מתן

לוח 21 (המשך)

קבוצת הכנסה (אחוזים)									סך הכל (מספרים)	צורת היישוב
יותר מ-4 פעמים השכר הממוצע	עד 4 פעמים השכר הממוצע	עד 3 פעמים השכר הממוצע	עד פעמיים השכר הממוצע	עד השכר הממוצע	עד 75% מהשכר הממוצע	עד מחצית השכר הממוצע	עד שכר מינימום	סך הכל		
11.0	6.8	4.1	17.8	8.2	11.0	4.1	37.0	100.0	73	נווה דניאל
9.3	3.7		18.5	20.4	7.4	7.4	33.3	100.0	54	נוף איילון
8.0	6.2	8.0	26.5	7.1	10.6	4.4	29.2	100.0	113	נופית
4.0	1.3	4.0	24.0	8.0	18.7	10.7	29.3	100.0	75	נורדיה
13.6	8.3	5.9	14.8	9.5	12.4	4.1	31.4	100.0	169	סביון
1.3	1.3	2.5	15.2	7.6	19.0	6.3	46.8	100.0	79	עלי
			4.3	2.1	25.5	4.3	63.8	100.0	47	עמנואל
1.0	6.0	4.0	15.0	14.0	21.0	5.0	34.0	100.0	100	עפרה
2.1	4.7	5.8	19.5	12.6	18.4	5.8	31.1	100.0	190	צור יצחק
2.1	6.2	8.9	26.0	7.5	15.8	4.8	28.8	100.0	146	צור משה
5.6	2.8	2.8	10.2	12.0	13.9	4.6	48.1	100.0	108	קדומים
6.1	2.7	7.8	28.1	7.5	12.9	4.4	30.5	100.0	295	קיסריה
		5.6	14.1	11.3	16.9	8.5	43.7	100.0	71	קציר
3.3	1.6	4.1	9.8	9.0	21.3	9.8	41.0	100.0	122	קריית יערים
1.9	1.9	3.2	13.4	12.7	15.9	5.1	45.9	100.0	157	ראש פינה
	1.0	2.0	11.1	10.1	17.2	6.1	52.5	100.0	99	שילה
5.1	6.1	11.1	25.3	12.1	15.2	1.0	24.2	100.0	99	שמשית
			21.1	5.3	15.8		57.9	100.0	19	תפרח
	0.7	4.9	15.3	6.9	16.7	5.6	50.0	100.0	144	תקוע
0.8	1.1	3.6	17.8	11.7	19.0	6.7	39.3	100.0	33,352	<b>יישובים עירוניים לא יהודיים סך הכול</b>
1.1	1.5	4.9	20.0	11.7	18.1	6.5	36.3	100.0	4,615	<b>99,999-50,000</b>
0.8	0.8	3.2	19.1	12.2	19.4	7.1	37.4	100.0	1,487	אום אל-פחם
1.2	1.5	5.4	20.4	11.8	18.1	6.4	35.2	100.0	2,466	נצרת
1.2	2.7	6.8	20.8	10.1	15.3	5.4	37.6	100.0	662	רהט
0.7	0.8	3.6	17.6	12.2	19.3	6.8	39.1	100.0	10,224	<b>49,999-20,000</b>
1.6	1.0	4.8	22.1	11.1	18.1	5.1	36.3	100.0	943	באקה אל-גרביה
0.4	0.8	3.5	14.9	9.8	18.3	8.7	43.5	100.0	1,412	טייבה
0.8	0.5	2.5	15.6	13.9	21.7	6.8	38.0	100.0	1,104	טירה
0.7	1.2	4.5	20.0	11.3	18.6	6.2	37.5	100.0	842	טמרה
0.5	2.3	4.7	19.1	16.0	14.9	5.2	37.3	100.0	612	כפר כנא
0.6	0.3	3.3	16.4	14.0	17.2	6.4	41.8	100.0	780	כפר קאסם
0.3	0.7	1.4	17.1	11.7	22.4	6.2	40.2	100.0	580	מגאר
0.7	0.7	2.9	15.1	12.9	21.6	7.6	38.6	100.0	918	סח'נין
1.1	0.8	4.5	19.0	12.9	16.3	6.7	38.7	100.0	731	עראבה
0.4		3.3	15.5	9.5	22.9	5.8	42.5	100.0	515	ערערה
0.6	0.1	1.9	17.0	12.5	20.1	8.4	39.4	100.0	678	קלנסווה

לוח 21 (המשך)

קבוצת הכנסה (אחוזים)									סך הכל (מספרים)	צורת היישוב
יותר מ-4 פעמים השכר הממוצע	עד 4 פעמים השכר הממוצע	עד 3 פעמים השכר הממוצע	עד פעמיים השכר הממוצע	עד השכר הממוצע	עד 75% מהשכר הממוצע	עד מחצית השכר הממוצע	עד שכר מינימום	סך הכל		
0.9	0.8	4.5	20.5	11.6	19.8	6.3	35.5	100.0	1,109	שפרעם
0.6	1.2	3.8	17.4	11.7	19.4	6.7	39.1	100.0	10,748	<b>19,999-10,000</b>
0.2	1.1	6.0	16.1	11.5	20.5	6.7	37.9	100.0	435	אבו סנאן
1.1	2.7	4.2	25.7	15.9	18.6	3.4	28.5	100.0	565	אכסאל
	1.2	3.4	13.3	11.1	23.7	10.2	37.0	100.0	413	אעבלין
0.7	1.1	1.1	13.4	9.2	14.8	7.4	52.3	100.0	283	בית ג'ן
0.4	1.0	4.6	16.5	11.5	20.5	8.4	37.2	100.0	522	ג'דידה-מכר
	0.9	5.2	10.4	5.2	27.0	5.2	46.1	100.0	115	ג'סר א-זרקא
1.4		3.4	18.4	11.7	19.4	6.1	39.6	100.0	495	ג'ת
0.4	0.3	1.2	13.6	12.0	21.9	8.9	41.8	100.0	677	דאלית אל-כרמל
0.8	3.2	4.3	17.1	10.7	24.3	8.0	31.6	100.0	374	דייר אל-אסד
1.9	0.6	5.7	15.2	7.0	15.8	4.4	49.4	100.0	158	חורה
1.3	3.3	10.2	23.8	14.8	17.0	4.0	25.7	100.0	522	טורעאן
0.6	1.5	4.2	20.5	14.5	19.7	6.3	32.7	100.0	523	יפיע
0.2	1.2	1.6	16.1	9.1	17.5	8.2	46.1	100.0	503	ירכא
	0.4	1.4	16.0	12.8	22.0	7.8	39.7	100.0	282	כאבול
	1.0	4.1	20.6	6.2	11.3	3.1	53.6	100.0	97	כסיפה
1.2	2.4	4.1	17.3	11.6	18.1	7.7	37.6	100.0	508	כפר מנדא
0.6	0.6	3.5	20.0	13.7	19.8	6.6	35.1	100.0	621	כפר קרע
		5.9	22.0	10.2	12.7	2.5	46.6	100.0	118	לקיה
0.7	1.4	3.6	20.0	12.4	17.9	6.7	37.4	100.0	420	מג'ד אל-כרום
0.2		1.1	9.9	11.8	22.8	9.9	44.3	100.0	627	מג'דל שמס
0.8	1.6	4.1	21.0	9.3	18.3	5.7	39.1	100.0	366	מעלה עירון
0.3	0.9	2.4	9.3	9.0	16.7	8.1	53.4	100.0	335	נחף
	0.7	3.7	15.8	15.0	23.8	5.9	35.2	100.0	273	עין מאהל
0.2	0.2	2.5	14.0	9.4	16.0	7.3	50.3	100.0	437	עספיא
0.9	0.9	9.5	26.7	12.1	12.1	2.6	35.3	100.0	116	ערערה-בנגב
0.3	0.8	4.6	18.6	10.9	18.6	3.8	42.3	100.0	366	פורידיס
0.9	0.9	5.0	18.0	12.1	20.6	5.0	37.7	100.0	462	ריינה
4.4	3.7	5.2	25.9	8.1	14.1	3.7	34.8	100.0	135	תל שבע
0.8	1.0	2.4	17.0	11.1	18.6	6.6	42.4	100.0	5,690	<b>9,999-5,000</b>
	0.8	2.3	13.8	6.9	23.1	10.0	43.1	100.0	130	אבו גוש
1.1	2.2	5.0	19.0	8.9	12.8	5.6	45.3	100.0	179	בועיינה-נוג'ידאת
		0.7	8.2	12.6	22.7	6.3	49.4	100.0	269	בוקעאתא
1.4	0.7	3.4	19.6	15.5	17.6	8.1	33.8	100.0	148	ביר אל-מכסור
	0.4	1.2	19.7	13.3	21.7	6.8	36.9	100.0	249	בסמ"ה
0.6	0.6	3.4	19.8	6.2	22.6	6.2	40.7	100.0	177	בסמת טבעון

לוח 21 (המשך)

קבוצת הכנסה (אחוזים)									סך הכל (מספרים)	צורת היישוב
יותר מ-4 פעמים השכר הממוצע	עד 4 פעמים השכר הממוצע	עד 3 פעמים השכר הממוצע	עד פעמיים השכר הממוצע	עד השכר הממוצע	עד 75% מהשכר הממוצע	עד מחצית השכר הממוצע	עד שכר מינימום	סך הכל		
0.9	0.9	2.3	14.9	14.9	25.8	6.3	33.9	100.0	221	בענה
0.8			9.1	5.8	14.9	6.6	62.8	100.0	121	ג'ולס
0.3		1.2	15.6	11.3	19.3	7.4	44.8	100.0	326	ג'לג'וליה
1.3	1.0	2.6	21.1	13.9	19.3	6.7	34.2	100.0	389	דבוריה
2.9	0.7	2.2	12.9	12.9	20.8	5.7	41.9	100.0	279	דייר חנא
0.4	0.7	2.2	18.1	8.3	18.5	8.0	43.8	100.0	276	זמר
0.8	2.3	2.3	16.5	11.3	21.8	5.3	39.8	100.0	133	זרזיר
0.4		2.7	13.8	6.3	10.7	6.3	59.8	100.0	224	חורפיש
0.8	3.3	2.5	24.8	8.3	16.5	5.8	38.0	100.0	121	טובא-זנגריה
0.7	0.7	1.4	8.5	10.6	17.7	7.8	52.5	100.0	141	יאנוח-ג'ת
1.5		1.5	10.8	4.9	16.2	7.8	57.4	100.0	204	כסרא-סמיע
0.6	1.0	2.2	16.0	13.2	16.6	10.0	40.4	100.0	500	כפר יאסיף
	2.1	2.5	28.3	14.6	17.9	3.8	30.8	100.0	240	משהד
0.5	1.5	2.5	20.7	11.1	19.2	4.5	39.9	100.0	198	עיילבון
2.2	2.2	4.4	34.4	14.2	15.3	1.1	26.2	100.0	183	עילוט
0.4	1.5	1.8	14.3	10.3	17.3	8.1	46.3	100.0	272	פקיעין (בוקיעה)
1.3	1.6	2.6	11.9	11.9	19.4	4.8	46.5	100.0	310	ראמה
0.6	0.6	8.3	27.2	12.8	16.1	3.3	31.1	100.0	180	שבלי - אום אל-ג'נם
	1.4	2.9	18.6	8.6	12.9	1.4	54.3	100.0	70	שגב-שלום
1.3	1.3	2.0	8.0	6.0	21.3	12.0	48.0	100.0	150	שעב
0.8	1.2	3.6	17.6	10.6	19.2	7.3	39.7	100.0	2,075	<b>4,999-2,000</b>
	2.0	5.9	11.8	9.8	19.6	3.9	47.1	100.0	51	אבטין
			3.8		11.5	7.7	76.9	100.0	26	אום בטין
		3.8	23.1	15.4	15.4	15.4	26.9	100.0	26	אל סייד
		11.1				22.2	66.7	100.0	9	ביר הדאג'
1.1	4.8	3.2	23.0	10.7	15.0	3.7	38.5	100.0	187	ג'ש (גוש חלב)
			14.1	12.0	33.7	5.4	34.8	100.0	92	כאוכב אבו אל-היג'א
	1.0	3.1	15.5	8.2	21.6	4.1	46.4	100.0	97	כעביה-טבאש-חג'אג'רה
	0.8	2.4	26.8	19.5	15.4	4.1	30.9	100.0	123	כפר ברא
0.9	1.7	4.3	12.8	13.7	21.4	10.3	35.0	100.0	117	כפר כמא
1.5		6.1	12.1	15.2	22.7	4.5	37.9	100.0	66	כפר מצר
1.0	4.0	3.0	21.2	8.1	25.3	8.1	29.3	100.0	99	מוקייבלה
0.9		3.5	21.2	11.5	15.0	11.5	36.3	100.0	113	מזרעה
	0.5	1.0	8.6	10.7	20.3	12.2	46.7	100.0	197	מסעדה
3.5		6.4	19.9	9.2	14.9	5.0	41.1	100.0	141	מעיליא
3.3		8.9	36.7	10.0	11.1	5.6	24.4	100.0	90	נאעורה

לוח 21 (המשך)

קבוצת הכנסה (אחוזים)									סך הכל (מספרים)	צורת היישוב
יותר מ-4 פעמים השכר הממוצע	עד 4 פעמים השכר הממוצע	עד 3 פעמים השכר הממוצע	עד פעמיים השכר הממוצע	עד השכר הממוצע	עד 75% מהשכר הממוצע	עד מחצית השכר הממוצע	עד שכר מינימום	סך הכל		
		1.1	10.2	6.8	23.9	9.1	48.9	100.0	88	סאג'ור
	4.0	5.3	24.0	14.7	20.0	4.0	28.0	100.0	75	סולם
			6.1	6.1	24.2	6.1	57.6	100.0	33	סלמה
	1.6	3.2	15.9	7.9	22.2	3.2	46.0	100.0	63	ע'ג'ר
		1.8	17.9	12.5	25.0	5.4	37.5	100.0	56	עוזייר
		3.8	11.3	13.2	7.5	7.5	56.6	100.0	53	עין נקובא
1.6	0.5	4.1	18.1	6.2	18.1	9.8	41.5	100.0	193	פסוטה
	1.3	6.3	15.0	8.8	23.8	8.8	36.3	100.0	80	שייח' דנון
2.5	2.6	7.3	22.6	11.4	15.4	5.0	33.2	100.0	26,709	<b>יישובים כפריים - סך הכי</b>
2.7	2.6	7.8	23.4	11.5	15.2	4.8	32.0	100.0	16,637	מושבים
3.6	1.3	7.4	22.6	12.5	14.9	4.8	33.0	100.0	855	מושבים שיתופיים
2.1	2.5	6.2	22.0	10.9	16.3	6.0	34.0	100.0	3,140	קיבוצים
	2.5	2.5	10.0	17.5	17.5	2.5	47.5	100.0	40	יישובים מוסדיים יהודיים
2.0	2.7	6.1	20.5	10.9	16.0	5.2	36.6	100.0	3,433	יישובים כפריים קהילתיים
2.2	2.5	7.1	21.4	11.1	15.5	4.9	35.3	100.0	2,604	יישובים יהודיים קטנים
0.9	1.3	4.7	19.6	12.5	15.5	6.0	39.7	100.0	705	<b>יישובים לא יהודיים קטני</b>
0.6	1.3	5.6	21.8	9.2	10.9	5.1	45.4	100.0	467	<b>אוכלוסייה מחוץ ליישוביו</b>
0.7	1.4	5.6	22.4	9.1	11.2	4.4	45.1	100.0	428	מזה: שבטי בדווים
			33.3				66.7	100.0	3	<b>כתובת לא ידועה</b>

לוח 22: משך העבודה של עובדים שכירים לפי צורת יישוב, 2015

משך העבודה (אחוזים)						ממוצע חודשי עבודה	מספר העובדים השכירים	צורת היישוב
12 חודשים	11-9 חודשים	8-6 חודשים	5-3 חודשים	2-1 חודשים	סך הכל			
66.1	12.7	8.8	7.3	5.0	100.0	10.2	3,649,423	<b>סך הכול</b>
65.9	12.8	8.9	7.4	5.0	100.0	10.2	3,325,596	<b>יישובים עירוניים - סך הכל</b>
67.2	12.4	8.6	7.0	4.8	100.0	10.3	2,899,504	<b>יישובים עירוניים יהודיים סך הכול</b>
62.5	13.9	9.3	8.3	6.0	100.0	10.0	267,963	מעל 500,000
68.3	12.1	8.4	6.7	4.5	100.0	10.4	883,749	499,999-200,000
67.5	12.7	8.5	6.7	4.6	100.0	10.3	403,959	199,999-100,000
67.8	12.2	8.5	6.9	4.6	100.0	10.3	457,469	99,999-50,000
67.0	12.6	8.6	7.1	4.7	100.0	10.3	606,293	49,999-20,000
68.7	11.6	8.4	6.9	4.4	100.0	10.4	130,198	19,999-10,000
67.3	11.9	8.5	7.3	5.1	100.0	10.2	90,567	9,999-5,000
66.1	11.9	8.7	7.7	5.6	100.0	10.1	59,306	4,999-2,000
56.9	15.5	11.1	9.9	6.6	100.0	9.7	426,092	<b>יישובים עירוניים לא יהודיים סך הכול</b>
53.1	16.7	12.3	10.8	7.1	100.0	9.5	62,617	99,999-50,000
58.1	15.1	11.0	9.6	6.2	100.0	9.8	120,446	49,999-20,000
56.7	15.7	11.0	10.0	6.7	100.0	9.7	140,676	19,999-10,000
57.8	15.1	10.7	9.8	6.7	100.0	9.7	75,541	9,999-5,000
59.2	15.0	10.2	9.5	6.1	100.0	9.8	26,812	4,999-2,000
70.0	11.0	8.0	6.6	4.5	100.0	10.4	293,518	<b>יישובים כפריים - סך הכל</b>
67.8	11.7	8.7	7.1	4.7	100.0	10.3	127,504	מושבים
70.9	10.2	7.7	6.6	4.5	100.0	10.4	11,432	מושבים שיתופיים
77.6	8.5	6.0	4.8	3.2	100.0	10.8	82,733	קיבוצים
63.2	14.0	8.4	8.5	5.8	100.0	10.0	1,373	יישובים מוסדיים יהודיים
64.7	12.9	9.2	7.8	5.5	100.0	10.1	43,058	יישובים כפריים קהילתיים
65.4	12.3	9.1	7.9	5.2	100.0	10.1	27,418	יישובים יהודיים קטנים
60.8	14.7	10.1	8.5	5.9	100.0	9.9	12,060	<b>יישובים לא יהודיים קטנים</b>
46.4	17.3	13.3	13.3	9.7	100.0	8.9	14,755	<b>אוכלוסייה מחוץ ליישובים</b>
43.0	18.2	14.1	14.2	10.5	100.0	8.7	13,313	מזה: שבטי בדווים
62.4	12.6	7.7	9.8	7.5	100.0	9.8	3,490	<b>כתובת לא ידועה</b>

לוח 22 (המשך)

משך העבודה (אחוזים)						ממוצע חודשי עבודה	מספר העובדים השכירים	היישובים לפי צורת היישוב
12 חודשים	11-9 חודשים	8-6 חודשים	5-3 חודשים	2-1 חודשים	סך הכל			
66.1	12.7	8.8	7.3	5.0	100.0	10.2	3,649,423	<b>סך הכול</b>
65.9	12.8	8.9	7.4	5.0	100.0	10.2	3,325,596	<b>יישובים עירוניים - סך הכל</b>
67.2	12.4	8.6	7.0	4.8	100.0	10.3	2,899,504	<b>יישובים עירוניים יהודיים סך הכול</b>
62.5	13.9	9.3	8.3	6.0	100.0	10.0	267,963	<b>מעל 500,000</b>
62.5	13.9	9.3	8.3	6.0	100.0	10.0	267,963	ירושלים
68.3	12.1	8.4	6.7	4.5	100.0	10.4	883,749	<b>499,999-200,000</b>
66.9	12.7	8.4	7.1	4.8	100.0	10.3	99,335	אשדוד
66.7	13.2	8.4	7.0	4.7	100.0	10.3	96,864	באר שבע
68.6	11.2	8.2	7.0	5.0	100.0	10.3	126,871	חיפה
66.1	12.7	8.9	7.4	4.9	100.0	10.2	95,036	נתניה
71.0	11.3	7.7	6.0	4.0	100.0	10.5	114,977	פתח תקוה
71.0	11.3	8.0	5.9	3.8	100.0	10.5	126,583	ראשון לציון
67.7	12.5	8.8	6.7	4.4	100.0	10.3	224,083	תל אביב-יפו
67.5	12.7	8.5	6.7	4.6	100.0	10.3	403,959	<b>199,999-100,000</b>
64.7	13.3	9.2	7.6	5.2	100.0	10.1	64,148	אשקלון
59.7	17.6	9.2	7.6	5.9	100.0	10.0	53,147	בני ברק
67.5	12.4	8.5	6.8	4.7	100.0	10.3	63,867	בת ים
70.4	11.6	8.0	6.1	3.9	100.0	10.5	89,405	חולון
69.5	11.7	8.2	6.3	4.3	100.0	10.4	62,863	רחובות
70.6	11.3	7.9	6.2	3.9	100.0	10.5	70,529	רמת גן
67.8	12.2	8.5	6.9	4.6	100.0	10.3	457,469	<b>99,999-50,000</b>
58.6	15.7	10.0	9.0	6.6	100.0	9.8	30,834	בית שמש
71.7	11.2	7.8	5.8	3.5	100.0	10.6	27,584	גבעתיים
70.6	10.4	8.1	6.7	4.2	100.0	10.4	27,716	הוד השרון
69.6	11.3	8.3	6.3	4.4	100.0	10.4	43,730	הרצליה
67.4	12.4	8.7	7.0	4.6	100.0	10.3	45,361	חדרה
71.2	11.0	7.9	6.0	3.9	100.0	10.5	48,158	כפר סבא
64.6	13.6	9.4	7.6	4.8	100.0	10.2	32,200	לוד
51.5	23.0	10.3	8.7	6.5	100.0	9.7	12,835	מודיעין עילית
72.9	10.0	7.4	5.9	3.9	100.0	10.6	41,101	מודיעין-מכבים-רעות
69.9	10.9	8.2	6.5	4.5	100.0	10.4	27,660	נהריה
69.1	11.3	8.2	6.6	4.7	100.0	10.4	27,546	קריית אתא
64.5	13.9	9.2	7.4	4.9	100.0	10.2	25,578	קריית גת
66.2	13.4	8.8	7.0	4.7	100.0	10.3	34,036	רמלה



לוח 22 (המשך)

משך העבודה (אחוזים)						ממוצע חודשי עבודה	מספר העובדים השכירים	היישובים לפי צורת היישוב
12 חודשים	11-9 חודשים	8-6 חודשים	5-3 חודשים	2-1 חודשים	סך הכל			
68.2	10.8	8.4	7.3	5.3	100.0	10.2	33,130	רעננה
67.0	12.6	8.6	7.1	4.7	100.0	10.3	606,293	<b>49,999-20,000</b>
61.5	14.4	9.6	8.2	6.4	100.0	9.9	11,978	אופקים
68.5	12.7	8.2	6.6	4.0	100.0	10.4	16,975	אור יהודה
62.2	15.9	9.6	7.5	4.7	100.0	10.1	30,766	אילת
58.7	17.2	10.1	8.4	5.5	100.0	9.9	11,806	אלעד
51.5	20.1	11.1	10.1	7.2	100.0	9.5	12,137	ביתר עילית
70.1	10.7	8.0	6.9	4.3	100.0	10.4	11,040	גבעת שמואל
70.9	11.0	8.0	6.2	3.9	100.0	10.5	11,367	גדרה
69.4	11.0	8.2	7.1	4.2	100.0	10.4	10,966	גן יבנה
61.8	15.2	9.0	8.1	6.0	100.0	10.0	16,576	דימונה
69.5	10.3	8.2	7.3	4.7	100.0	10.3	9,944	זכרון יעקב
63.0	13.7	9.9	8.0	5.4	100.0	10.0	19,429	טבריה
69.4	12.1	8.0	6.5	3.9	100.0	10.5	22,286	יבנה
71.2	10.7	7.8	6.3	4.0	100.0	10.5	14,505	יהוד
71.7	10.8	7.5	6.1	3.8	100.0	10.5	11,205	יקנעם עילית
69.3	11.5	8.4	6.6	4.2	100.0	10.4	10,073	כפר יונה
69.0	11.1	8.5	6.6	4.9	100.0	10.3	23,485	כרמיאל
67.9	11.6	8.4	7.3	4.8	100.0	10.3	11,809	מבשרת ציון
65.6	13.4	8.5	7.3	5.1	100.0	10.2	12,368	מגדל העמק
69.7	11.6	8.0	6.2	4.4	100.0	10.4	18,953	מעלה אדומים
68.5	11.6	8.4	7.1	4.5	100.0	10.3	10,503	מעלות-תרשיחא
73.0	10.3	7.6	5.6	3.4	100.0	10.6	21,698	נס ציונה
68.5	12.1	8.0	6.5	4.9	100.0	10.3	20,864	נצרת עילית
70.9	10.2	7.7	6.7	4.4	100.0	10.4	11,796	נשר
59.2	15.6	10.6	8.7	6.0	100.0	9.9	13,216	נתיבות
64.5	13.0	9.2	8.3	4.9	100.0	10.1	22,567	עכו
66.7	12.8	8.6	7.2	4.7	100.0	10.3	23,068	עפולה
62.6	14.4	9.6	7.9	5.5	100.0	10.0	11,107	ערד
67.2	11.9	8.6	7.4	4.8	100.0	10.3	17,700	פרדס חנה-כרכור
57.4	14.6	10.2	10.1	7.6	100.0	9.6	11,673	צפת
73.6	10.1	7.1	5.7	3.6	100.0	10.6	17,354	קריית אונו
70.7	10.7	8.0	6.3	4.3	100.0	10.4	19,554	קריית ביאליק
68.1	11.7	8.4	7.1	4.7	100.0	10.3	19,266	קריית ים

לוח 22 (המשך)

משך העבודה (אחוזים)						ממוצע חודשי עבודה	מספר העובדים השכירים	היישובים לפי צורת היישוב
12 חודשים	11-9 חודשים	8-6 חודשים	5-3 חודשים	2-1 חודשים	סך הכל			
71.3	10.7	7.7	6.1	4.2	100.0	10.5	21,111	קריית מוצקין
61.2	15.3	9.6	8.3	5.5	100.0	10.0	10,373	קריית מלאכי
66.4	13.7	8.8	6.8	4.3	100.0	10.3	11,849	קריית שמונה
68.4	12.1	8.4	6.7	4.5	100.0	10.4	23,076	ראש העין
72.0	9.8	7.7	6.2	4.2	100.0	10.5	19,838	רמת השרון
62.6	14.1	10.0	8.3	5.0	100.0	10.1	12,012	שדרות
68.7	11.6	8.4	6.9	4.4	100.0	10.4	130,198	<b>19,999-10,000</b>
71.3	10.0	7.9	6.5	4.3	100.0	10.4	6,077	אבן יהודה
66.4	12.6	9.3	7.1	4.6	100.0	10.2	9,178	אור עקיבא
69.0	12.3	8.2	6.2	4.3	100.0	10.4	5,827	אזור
69.5	12.3	8.2	6.4	3.6	100.0	10.5	10,005	אריאל
72.3	11.3	7.9	5.3	3.2	100.0	10.6	9,059	באר יעקב
65.0	13.3	9.5	7.7	4.5	100.0	10.2	9,114	בית שאן
71.1	9.7	7.8	6.8	4.5	100.0	10.4	6,387	בנימינה-גבעת עדה
63.9	13.8	9.3	7.9	5.1	100.0	10.1	7,085	גבעת זאב
71.8	10.5	7.8	5.8	4.1	100.0	10.5	8,148	גני תקוה
67.5	12.0	8.8	6.8	5.0	100.0	10.3	10,127	טירת כרמל
71.6	10.3	7.7	6.4	4.1	100.0	10.5	6,827	מזכרת בתיה
68.9	11.2	8.3	7.1	4.5	100.0	10.3	9,834	קדימה-צורן
69.2	10.2	8.4	7.7	4.5	100.0	10.3	7,460	קריית טבעון
67.4	13.2	8.1	7.0	4.4	100.0	10.4	5,422	קריית עקרון
54.6	18.5	11.2	8.9	6.7	100.0	9.7	3,279	רכסים
71.5	9.2	7.5	7.1	4.7	100.0	10.4	10,670	שוהם
69.0	10.2	8.3	7.3	5.2	100.0	10.3	5,699	תל מונד
67.3	11.9	8.5	7.3	5.1	100.0	10.2	90,567	<b>9,999-5,000</b>
70.0	11.7	7.8	6.6	3.9	100.0	10.4	4,297	אורנית
73.2	10.8	6.7	5.8	3.5	100.0	10.6	3,913	אלפי מנשה
64.2	10.8	8.7	9.3	6.9	100.0	9.9	3,991	אפרת
57.6	13.8	10.3	10.4	8.0	100.0	9.6	2,288	בית אל
69.8	11.6	7.9	6.3	4.4	100.0	10.4	3,333	בית דגן
70.8	11.3	8.1	5.9	4.0	100.0	10.5	3,697	בני עי"ש
70.8	10.2	8.2	5.7	5.1	100.0	10.4	2,652	בת חפר
63.9	13.1	9.4	9.1	4.5	100.0	10.1	2,107	גבע בנימין
65.4	12.7	9.7	6.7	5.5	100.0	10.2	4,401	חצור הגלילית

לוח 22 (המשך)

משך העבודה (אחוזים)						ממוצע חודשי עבודה	מספר העובדים השכירים	היישובים לפי צורת היישוב
12 חודשים	11-9 חודשים	8-6 חודשים	5-3 חודשים	2-1 חודשים	סך הכל			
64.7	14.0	8.1	7.6	5.6	100.0	10.1	4,341	ירוחם
68.9	9.6	7.9	8.3	5.3	100.0	10.2	5,181	כוכב יאיר
55.0	17.3	10.6	9.6	7.5	100.0	9.6	2,236	כוכב יעקב
69.9	10.1	8.2	6.3	5.4	100.0	10.3	2,761	כפר ורדים
61.2	15.9	7.9	7.7	7.2	100.0	9.9	2,142	כפר חב"ד
70.2	10.2	8.3	6.8	4.5	100.0	10.4	3,407	להבים
71.8	9.6	7.1	6.8	4.6	100.0	10.4	4,166	מיתר
61.8	14.2	10.2	7.6	6.2	100.0	10.0	2,381	מצפה רמון
72.1	10.0	7.1	6.1	4.6	100.0	10.5	3,919	עומר
70.4	10.6	7.9	6.6	4.5	100.0	10.4	3,145	עתלית
68.8	10.5	8.6	7.7	4.4	100.0	10.3	3,419	פרדסיה
70.8	10.1	8.8	5.6	4.6	100.0	10.4	2,926	צור הדסה
63.2	13.7	9.9	7.8	5.3	100.0	10.1	3,619	קצרין
58.4	15.0	10.3	9.2	7.2	100.0	9.7	3,068	קריית ארבע
64.5	13.8	9.0	7.8	4.9	100.0	10.2	3,507	קרני שומרון
69.4	11.6	8.5	6.5	4.0	100.0	10.4	3,842	רמת ישי
66.8	12.6	8.8	7.4	4.4	100.0	10.3	3,184	שלומי
69.8	11.5	8.4	6.9	3.4	100.0	10.5	2,644	שערי תקוה
66.1	11.9	8.7	7.7	5.6	100.0	10.1	59,306	<b>4,999-2,000</b>
75.7	8.6	8.2	4.0	3.6	100.0	10.7	1,152	אחוזת ברק
61.7	12.3	10.2	8.4	7.4	100.0	9.8	1,329	אלון שבות
66.3	13.1	9.4	7.2	4.1	100.0	10.3	1,714	אליכין
62.9	14.1	8.5	8.0	6.4	100.0	10.0	1,009	אלעזר
67.1	10.3	8.6	7.9	6.1	100.0	10.1	1,766	אלקנה
70.2	12.1	7.5	6.5	3.8	100.0	10.5	2,403	בית אריה
75.7	9.8	5.6	4.9	4.0	100.0	10.7	1,032	בית חשמונאי
71.1	9.9	6.6	7.5	4.9	100.0	10.4	979	בית יצחק-שער חפר
60.3	17.5	9.2	8.0	5.1	100.0	10.0	687	ברכה
71.9	8.9	6.8	7.5	4.9	100.0	10.4	1,137	גבעת אבני
75.9	9.9	5.5	5.4	3.3	100.0	10.7	1,174	גבעת ברנר
66.1	11.7	9.4	7.2	5.6	100.0	10.2	1,482	גן נר
71.3	10.2	7.3	6.9	4.4	100.0	10.4	1,924	הר אדר
60.4	11.8	8.9	9.9	9.1	100.0	9.6	1,400	חשמונאים
63.3	12.6	10.1	8.2	5.8	100.0	10.0	1,337	טלמון

לוח 22 (המשך)

משך העבודה (אחוזים)						ממוצע חודשי עבודה	מספר העובדים השכירים	היישובים לפי צורת היישוב
12 חודשים	11-9 חודשים	8-6 חודשים	5-3 חודשים	2-1 חודשים	סך הכל			
57.7	15.6	9.1	10.2	7.4	100.0	9.6	1,348	יבנאל
60.8	14.1	8.6	9.0	7.3	100.0	9.8	1,295	יד בנימין
65.5	11.4	8.9	8.7	5.5	100.0	10.1	1,722	כפר אדומים
71.5	9.0	7.7	6.5	5.3	100.0	10.4	1,032	כפר האורנים
68.7	11.1	8.5	6.4	5.2	100.0	10.3	809	כפר ויתקין
68.8	10.8	7.6	8.2	4.6	100.0	10.3	2,064	כפר תבור
67.7	10.5	8.6	8.0	5.1	100.0	10.2	1,273	לפיד
68.3	12.9	8.6	7.2	3.0	100.0	10.5	767	מבוא חורון
59.8	15.3	8.8	9.5	6.5	100.0	9.8	860	מצפה יריחו
64.5	12.4	10.8	5.9	6.3	100.0	10.1	980	מרכז שפירא
68.8	10.4	8.4	6.9	5.4	100.0	10.3	1,713	מתן
60.8	13.8	9.1	8.9	7.4	100.0	9.8	961	נווה דניאל
63.9	12.0	8.5	8.2	7.5	100.0	9.9	1,171	נוף איילון
71.8	8.0	7.8	7.9	4.6	100.0	10.4	1,362	נופית
69.6	9.8	9.1	6.3	5.1	100.0	10.3	836	נורדיה
73.9	7.9	6.2	6.3	5.7	100.0	10.4	1,780	סביון
53.9	17.6	11.3	9.5	7.7	100.0	9.5	1,457	עלי
48.6	18.3	12.9	11.3	8.9	100.0	9.2	1,073	עמנואל
61.2	14.2	9.6	8.5	6.6	100.0	9.9	1,342	עפרה
73.2	12.0	7.4	4.9	2.5	100.0	10.8	2,249	צור יצחק
75.3	7.7	6.5	7.1	3.5	100.0	10.6	1,177	צור משה
64.3	13.1	9.0	8.4	5.1	100.0	10.1	1,735	קדומים
67.0	9.3	8.9	9.4	5.3	100.0	10.1	2,276	קיסריה
66.5	11.2	10.2	7.1	5.0	100.0	10.2	463	קציר
52.8	19.3	8.7	9.8	9.4	100.0	9.4	1,257	קריית יערים
63.5	12.8	11.2	6.4	6.1	100.0	10.1	1,401	ראש פינה
56.0	14.9	12.0	9.9	7.2	100.0	9.6	1,299	שילה
72.5	7.6	7.4	6.8	5.6	100.0	10.3	1,205	שמשית
53.2	20.2	11.4	8.4	6.8	100.0	9.7	511	תפרח
62.1	12.3	11.2	8.7	5.7	100.0	9.9	1,363	תקוע
56.9	15.5	11.1	9.9	6.6	100.0	9.7	426,092	<b>יישובים עירוניים לא יהודיים</b>
53.1	16.7	12.3	10.8	7.1	100.0	9.5	62,617	<b>סך הכול</b>
51.4	17.1	13.1	11.0	7.3	100.0	9.4	16,739	<b>99,999-50,000</b>
58.9	15.9	10.7	9.0	5.6	100.0	9.9	29,230	אום אל-פחם
								נצרת

לוח 22 (המשך)

משך העבודה (אחוזים)						ממוצע חודשי עבודה	מספר העובדים השכירים	היישובים לפי צורת היישוב
12 חודשים	11-9 חודשים	8-6 חודשים	5-3 חודשים	2-1 חודשים	סך הכל			
44.6	17.7	14.1	13.7	9.8	100.0	8.8	16,648	רהט
58.1	15.1	11.0	9.6	6.2	100.0	9.8	120,446	<b>49,999-20,000</b>
60.2	14.8	10.3	9.1	5.6	100.0	9.9	10,240	באקה אל-גרביה
58.7	14.6	10.9	9.6	6.3	100.0	9.8	15,051	טייבה
62.3	13.9	9.9	8.3	5.6	100.0	10.0	10,117	טירה
57.2	14.9	12.5	9.5	5.9	100.0	9.7	11,902	טמרה
54.9	17.0	11.6	10.3	6.2	100.0	9.6	7,282	כפר כנא
58.5	15.4	10.1	10.2	5.8	100.0	9.8	8,227	כפר קאסם
54.9	15.1	11.1	10.8	8.1	100.0	9.5	7,994	מגאר
57.0	15.5	11.6	9.8	6.1	100.0	9.7	11,266	סח'נין
53.4	15.9	12.3	11.0	7.4	100.0	9.4	8,105	עראבה
57.7	15.8	10.7	9.5	6.3	100.0	9.8	7,106	ערערה
59.3	15.4	10.0	9.4	6.0	100.0	9.8	7,685	קלנסווה
60.0	14.3	10.6	9.2	6.0	100.0	9.8	15,471	שפרעם
56.7	15.7	11.0	10.0	6.7	100.0	9.7	140,676	<b>19,999-10,000</b>
59.2	14.2	11.0	9.0	6.6	100.0	9.8	4,900	אבו סנאן
57.2	15.6	11.4	9.6	6.2	100.0	9.7	4,698	אכסאל
61.3	13.9	9.5	9.8	5.5	100.0	9.9	4,888	אעבלין
59.0	14.5	10.4	9.1	6.9	100.0	9.7	4,974	בית ג'ן
55.4	15.6	11.7	10.3	6.9	100.0	9.6	7,718	ג'דידה-מכר
61.1	16.0	10.1	7.3	5.5	100.0	10.0	5,547	ג'סר א-זרקא
62.9	14.4	9.7	8.1	4.9	100.0	10.1	4,587	ג'ת
63.8	12.6	9.1	8.5	6.0	100.0	10.0	7,168	דאלית אל-כרמל
57.7	16.3	9.7	9.2	7.1	100.0	9.7	4,522	דייר אל-אסד
51.2	17.6	11.6	11.6	8.0	100.0	9.3	3,376	חורה
59.1	15.4	10.8	8.9	5.7	100.0	9.9	4,783	טורעאן
58.3	17.1	10.5	8.4	5.8	100.0	9.9	6,862	יפיע
59.9	13.8	9.7	10.1	6.6	100.0	9.8	5,450	ירכא
53.7	15.9	11.4	11.1	7.9	100.0	9.4	4,147	כאבול
50.3	17.4	12.5	12.3	7.6	100.0	9.3	3,691	כסיפה
50.3	15.5	14.3	12.1	7.9	100.0	9.2	5,998	כפר מנדא
61.3	15.6	9.6	8.0	5.5	100.0	10.0	7,564	כפר קרע
48.0	16.2	13.2	13.1	9.5	100.0	9.0	3,483	לקיה
56.2	17.3	10.6	9.3	6.6	100.0	9.7	5,778	מג'ד אל-כרום

לוח 22 (המשך)

משך העבודה (אחוזים)						ממוצע חודשי עבודה	מספר העובדים השכירים	היישובים לפי צורת היישוב
12 חודשים	11-9 חודשים	8-6 חודשים	5-3 חודשים	2-1 חודשים	סך הכל			
48.2	18.3	13.3	12.5	7.7	100.0	9.2	3,871	מג'דל שמס
54.3	16.8	11.6	11.0	6.3	100.0	9.6	4,799	מעלה עירון
53.2	17.5	11.9	10.6	6.8	100.0	9.5	4,378	נחף
53.7	17.0	11.8	10.9	6.5	100.0	9.5	4,575	עין מאהל
64.0	12.1	8.5	8.6	6.8	100.0	9.9	4,950	עספיא
47.1	15.1	13.5	13.5	10.8	100.0	8.8	3,202	ערערה-בנגב
58.6	15.2	11.9	8.6	5.7	100.0	9.8	4,951	פורידיס
56.0	17.2	11.3	9.8	5.8	100.0	9.7	5,862	ריינה
46.9	17.0	12.0	14.4	9.7	100.0	8.9	3,954	תל שבע
57.8	15.1	10.7	9.8	6.7	100.0	9.7	75,541	<b>9,999-5,000</b>
63.0	13.5	9.6	8.5	5.5	100.0	10.0	2,728	אבו גוש
48.4	17.0	12.4	13.0	9.2	100.0	9.0	3,371	בועיינה-נוג'ידאת
51.4	16.1	13.0	10.8	8.6	100.0	9.3	2,131	בוקעאתא
51.4	16.1	13.0	11.2	8.3	100.0	9.3	3,360	ביר אל-מכסור
55.2	17.2	11.7	9.8	6.2	100.0	9.7	3,431	בסמ"ה
62.4	14.8	9.2	8.8	4.9	100.0	10.0	2,921	בסמת טבעון
52.5	16.9	12.1	10.7	7.8	100.0	9.4	2,894	בענה
65.2	11.4	9.1	8.2	6.1	100.0	10.0	2,781	ג'ולס
54.8	15.6	11.5	11.1	7.1	100.0	9.5	3,361	ג'לג'וליה
59.4	15.2	9.5	8.9	6.9	100.0	9.8	3,595	דבוריה
54.5	18.1	12.1	10.2	5.1	100.0	9.7	4,005	דייר חנא
61.3	14.9	9.2	8.4	6.2	100.0	9.9	2,552	זמר
57.8	14.7	10.6	10.0	6.9	100.0	9.7	2,919	זרזיר
63.8	12.1	8.8	7.7	7.6	100.0	9.9	2,530	חורפיש
51.9	17.2	12.2	11.3	7.3	100.0	9.4	2,581	טובא-זנגריה
65.7	11.9	8.0	7.8	6.4	100.0	10.1	2,654	יאנוח-ג'ת
64.1	11.7	8.1	9.5	6.6	100.0	9.9	3,118	כסרא-סמיע
61.9	13.5	10.5	8.8	5.2	100.0	10.0	4,211	כפר יאסיף
54.8	17.3	12.1	9.6	6.2	100.0	9.7	2,762	משהד
62.3	13.5	9.5	8.5	6.1	100.0	10.0	2,409	עיילבון
53.2	18.1	11.0	10.5	7.1	100.0	9.5	2,391	עילוט
64.8	13.2	8.5	8.4	5.2	100.0	10.1	2,423	פקיעין (בוקיעה)
60.4	13.5	10.4	8.8	6.9	100.0	9.8	3,349	ראמה
59.8	16.0	9.3	8.3	6.5	100.0	9.9	2,276	שבלי - אום אל-גנם

לוח 22 (המשך)

משך העבודה (אחוזים)						ממוצע חודשי עבודה	מספר העובדים השכירים	היישובים לפי צורת היישוב
12 חודשים	11-9 חודשים	8-6 חודשים	5-3 חודשים	2-1 חודשים	סך הכל			
47.6	15.5	14.3	14.2	8.4	100.0	9.0	2,345	שגב-שלום
55.4	15.3	12.2	10.6	6.4	100.0	9.6	2,443	שעב
59.2	15.0	10.2	9.5	6.1	100.0	9.8	26,812	<b>4,999-2,000</b>
57.3	16.0	9.5	11.2	5.9	100.0	9.7	996	אבטין
44.1	17.1	14.9	12.4	11.5	100.0	8.7	671	אום בטין
53.3	18.7	13.0	8.1	6.9	100.0	9.6	246	אל סייד
38.3	17.0	13.3	16.4	15.1	100.0	8.1	324	ביר הדאג'
65.2	12.9	9.0	7.7	5.1	100.0	10.1	1,407	ג'ש (גוש חלב)
59.1	17.6	9.7	8.2	5.4	100.0	10.0	1,438	כאוכב אבו אל-היג'א
54.7	16.1	10.8	11.2	7.4	100.0	9.5	2,093	כעביה-טבאש-חג'אג'רה
59.5	14.7	10.9	9.4	5.5	100.0	9.9	1,284	כפר ברא
67.7	12.1	7.5	7.3	5.4	100.0	10.3	1,518	כפר כמא
59.0	17.6	9.7	8.5	5.2	100.0	10.0	907	כפר מצר
56.7	16.2	10.7	10.7	5.7	100.0	9.7	1,324	מוקיבלה
62.2	13.4	10.0	8.4	6.0	100.0	9.9	1,721	מזרעה
50.2	15.6	13.6	13.3	7.2	100.0	9.2	1,312	מסעדה
68.9	12.6	6.5	7.8	4.1	100.0	10.4	1,425	מעיליא
63.1	13.7	9.6	8.0	5.6	100.0	10.0	710	נאעורה
62.2	12.9	10.0	8.9	6.0	100.0	9.9	1,782	סאג'ור
57.1	16.3	10.4	10.1	6.2	100.0	9.7	1,033	סולם
56.3	16.2	11.6	8.8	7.2	100.0	9.7	1,168	סלמה
58.4	15.1	11.3	10.5	4.7	100.0	9.8	906	ע'ג'ר
51.0	17.2	13.3	11.6	7.0	100.0	9.4	932	עוזייר
63.7	15.6	7.4	7.6	5.7	100.0	10.1	1,073	עין נקובא
63.1	15.3	8.5	7.9	5.3	100.0	10.1	1,438	פסוטה
58.3	14.2	12.0	9.5	6.0	100.0	9.8	1,104	שייח' דנון
70.0	11.0	8.0	6.6	4.5	100.0	10.4	293,518	<b>יישובים כפריים - סך הכל</b>
67.8	11.7	8.7	7.1	4.7	100.0	10.3	127,504	מושבים
70.9	10.2	7.7	6.6	4.5	100.0	10.4	11,432	מושבים שיתופיים
77.6	8.5	6.0	4.8	3.2	100.0	10.8	82,733	קיבוצים
63.2	14.0	8.4	8.5	5.8	100.0	10.0	1,373	יישובים מוסדיים יהודיים
64.7	12.9	9.2	7.8	5.5	100.0	10.1	43,058	יישובים כפריים קהילתיים
65.4	12.3	9.1	7.9	5.2	100.0	10.1	27,418	יישובים יהודיים קטנים
60.8	14.7	10.1	8.5	5.9	100.0	9.9	12,060	<b>יישובים לא יהודיים קטנים</b>

לוח 22 (המשך)

משך העבודה (אחוזים)						ממוצע חודשי עבודה	מספר העובדים השכירים	היישובים לפי צורת היישוב
12 חודשים	11-9 חודשים	8-6 חודשים	5-3 חודשים	2-1 חודשים	סך הכל			
46.4	17.3	13.3	13.3	9.7	100.0	8.9	14,755	<b>אוכלוסייה מחוץ ליישובים</b>
43.0	18.2	14.1	14.2	10.5	100.0	8.7	13,313	מזה: שבטי בדווים
62.4	12.6	7.7	9.8	7.5	100.0	9.8	3,490	<b>כתובת לא ידועה</b>



לוח 22: משך העבודה של עובדים שכירים לפי יישוב, 2015

משך העבודה (אחוזים)						ממוצע חודשי עבודה	מספר העובדים השכירים	היישובים לפי סדר א'-ב'
12 חודשים	11-9 חודשים	8-6 חודשים	5-3 חודשים	2-1 חודשים	סך הכל			
66.1	12.7	8.8	7.3	5.0	100.0	10.2	3,649,423	<b>סך הכול</b>
63.0	13.5	9.6	8.5	5.5	100.0	10.0	2,728	אבו גוש
59.2	14.2	11.0	9.0	6.6	100.0	9.8	4,900	אבו סנאן
57.3	16.0	9.5	11.2	5.9	100.0	9.7	996	אבטין
71.3	10.0	7.9	6.5	4.3	100.0	10.4	6,077	אבן יהודה
51.4	17.1	13.1	11.0	7.3	100.0	9.4	16,739	אום אל-פחם
44.1	17.1	14.9	12.4	11.5	100.0	8.7	671	אום בטין
61.5	14.4	9.6	8.2	6.4	100.0	9.9	11,978	אופקים
68.5	12.7	8.2	6.6	4.0	100.0	10.4	16,975	אור יהודה
66.4	12.6	9.3	7.1	4.6	100.0	10.2	9,178	אור עקיבא
70.0	11.7	7.8	6.6	3.9	100.0	10.4	4,297	אורנית
69.0	12.3	8.2	6.2	4.3	100.0	10.4	5,827	אזור
75.7	8.6	8.2	4.0	3.6	100.0	10.7	1,152	אחוזת ברק
62.2	15.9	9.6	7.5	4.7	100.0	10.1	30,766	אילת
57.2	15.6	11.4	9.6	6.2	100.0	9.7	4,698	אכסאל
53.3	18.7	13.0	8.1	6.9	100.0	9.6	246	אל סייד
61.7	12.3	10.2	8.4	7.4	100.0	9.8	1,329	אלון שבות
66.3	13.1	9.4	7.2	4.1	100.0	10.3	1,714	אליכין
58.7	17.2	10.1	8.4	5.5	100.0	9.9	11,806	אלעד
62.9	14.1	8.5	8.0	6.4	100.0	10.0	1,009	אלעזר
73.2	10.8	6.7	5.8	3.5	100.0	10.6	3,913	אלפי מנשה
67.1	10.3	8.6	7.9	6.1	100.0	10.1	1,766	אלקנה
61.3	13.9	9.5	9.8	5.5	100.0	9.9	4,888	אעבלין
64.2	10.8	8.7	9.3	6.9	100.0	9.9	3,991	אפרת
69.5	12.3	8.2	6.4	3.6	100.0	10.5	10,005	אריאל
66.9	12.7	8.4	7.1	4.8	100.0	10.3	99,335	אשדוד
64.7	13.3	9.2	7.6	5.2	100.0	10.1	64,148	אשקלון
60.2	14.8	10.3	9.1	5.6	100.0	9.9	10,240	באקה אל-גרביה
72.3	11.3	7.9	5.3	3.2	100.0	10.6	9,059	באר יעקב
66.7	13.2	8.4	7.0	4.7	100.0	10.3	96,864	באר שבע
48.4	17.0	12.4	13.0	9.2	100.0	9.0	3,371	בועינה-נוג'ידאת
51.4	16.1	13.0	10.8	8.6	100.0	9.3	2,131	בוקעאתא
51.4	16.1	13.0	11.2	8.3	100.0	9.3	3,360	ביר אל-מכסור
38.3	17.0	13.3	16.4	15.1	100.0	8.1	324	ביר הדאג'

לוח 23 (המשך)

משך העבודה (אחוזים)						ממוצע חודשי עבודה	מספר העובדים השכירים	היישובים לפי צורת היישוב
12 חודשים	11-9 חודשים	8-6 חודשים	5-3 חודשים	2-1 חודשים	סך הכל			
57.6	13.8	10.3	10.4	8.0	100.0	9.6	2,288	בית אל
70.2	12.1	7.5	6.5	3.8	100.0	10.5	2,403	בית אריה
59.0	14.5	10.4	9.1	6.9	100.0	9.7	4,974	בית ג'ן
69.8	11.6	7.9	6.3	4.4	100.0	10.4	3,333	בית דגן
75.7	9.8	5.6	4.9	4.0	100.0	10.7	1,032	בית חשמונאי
71.1	9.9	6.6	7.5	4.9	100.0	10.4	979	בית יצחק-שער חפר
65.0	13.3	9.5	7.7	4.5	100.0	10.2	9,114	בית שאן
58.6	15.7	10.0	9.0	6.6	100.0	9.8	30,834	בית שמש
51.5	20.1	11.1	10.1	7.2	100.0	9.5	12,137	ביתר עילית
59.7	17.6	9.2	7.6	5.9	100.0	10.0	53,147	בני ברק
70.8	11.3	8.1	5.9	4.0	100.0	10.5	3,697	בני עיי"ש
71.1	9.7	7.8	6.8	4.5	100.0	10.4	6,387	בנימינה-גבעת עדה
55.2	17.2	11.7	9.8	6.2	100.0	9.7	3,431	בסמ"ה
62.4	14.8	9.2	8.8	4.9	100.0	10.0	2,921	בסמת טבעון
52.5	16.9	12.1	10.7	7.8	100.0	9.4	2,894	בענה
60.3	17.5	9.2	8.0	5.1	100.0	10.0	687	ברכה
70.8	10.2	8.2	5.7	5.1	100.0	10.4	2,652	בת חפר
67.5	12.4	8.5	6.8	4.7	100.0	10.3	63,867	בת ים
55.4	15.6	11.7	10.3	6.9	100.0	9.6	7,718	ג'דידה-מכר
65.2	11.4	9.1	8.2	6.1	100.0	10.0	2,781	ג'ולס
54.8	15.6	11.5	11.1	7.1	100.0	9.5	3,361	ג'לג'וליה
61.1	16.0	10.1	7.3	5.5	100.0	10.0	5,547	ג'סר א-זרקא
65.2	12.9	9.0	7.7	5.1	100.0	10.1	1,407	ג'ש (גוש חלב)
62.9	14.4	9.7	8.1	4.9	100.0	10.1	4,587	ג'ת
63.9	13.1	9.4	9.1	4.5	100.0	10.1	2,107	גבע בנימין
71.9	8.9	6.8	7.5	4.9	100.0	10.4	1,137	גבעת אבני
75.9	9.9	5.5	5.4	3.3	100.0	10.7	1,174	גבעת ברנר
63.9	13.8	9.3	7.9	5.1	100.0	10.1	7,085	גבעת זאב
70.1	10.7	8.0	6.9	4.3	100.0	10.4	11,040	גבעת שמואל
71.7	11.2	7.8	5.8	3.5	100.0	10.6	27,584	גבעתיים
70.9	11.0	8.0	6.2	3.9	100.0	10.5	11,367	גדרה
69.4	11.0	8.2	7.1	4.2	100.0	10.4	10,966	גן יבנה
66.1	11.7	9.4	7.2	5.6	100.0	10.2	1,482	גן נר
71.8	10.5	7.8	5.8	4.1	100.0	10.5	8,148	גני תקוה
63.8	12.6	9.1	8.5	6.0	100.0	10.0	7,168	דאלית אל-כרמל

לוח 23 (המשך)

משך העבודה (אחוזים)						ממוצע חודשי עבודה	מספר העובדים השכירים	היישובים לפי צורת היישוב
12 חודשים	11-9 חודשים	8-6 חודשים	5-3 חודשים	2-1 חודשים	סך הכל			
59.4	15.2	9.5	8.9	6.9	100.0	9.8	3,595	דבוריה
57.7	16.3	9.7	9.2	7.1	100.0	9.7	4,522	דייר אל-אסד
54.5	18.1	12.1	10.2	5.1	100.0	9.7	4,005	דייר חנא
61.8	15.2	9.0	8.1	6.0	100.0	10.0	16,576	דימונה
70.6	10.4	8.1	6.7	4.2	100.0	10.4	27,716	הוד השרון
71.3	10.2	7.3	6.9	4.4	100.0	10.4	1,924	הר אדר
69.6	11.3	8.3	6.3	4.4	100.0	10.4	43,730	הרצליה
69.5	10.3	8.2	7.3	4.7	100.0	10.3	9,944	זכרון יעקב
61.3	14.9	9.2	8.4	6.2	100.0	9.9	2,552	זמר
57.8	14.7	10.6	10.0	6.9	100.0	9.7	2,919	זרזיר
67.4	12.4	8.7	7.0	4.6	100.0	10.3	45,361	חדרה
70.4	11.6	8.0	6.1	3.9	100.0	10.5	89,405	חולון
51.2	17.6	11.6	11.6	8.0	100.0	9.3	3,376	חורה
63.8	12.1	8.8	7.7	7.6	100.0	9.9	2,530	חורפיש
68.6	11.2	8.2	7.0	5.0	100.0	10.3	126,871	חיפה
65.4	12.7	9.7	6.7	5.5	100.0	10.2	4,401	חצור הגלילית
60.4	11.8	8.9	9.9	9.1	100.0	9.6	1,400	חשמונאים
63.0	13.7	9.9	8.0	5.4	100.0	10.0	19,429	טבריה
51.9	17.2	12.2	11.3	7.3	100.0	9.4	2,581	טובא-זנגריה
59.1	15.4	10.8	8.9	5.7	100.0	9.9	4,783	טורעאן
58.7	14.6	10.9	9.6	6.3	100.0	9.8	15,051	טייבה
62.3	13.9	9.9	8.3	5.6	100.0	10.0	10,117	טירה
67.5	12.0	8.8	6.8	5.0	100.0	10.3	10,127	טירת כרמל
63.3	12.6	10.1	8.2	5.8	100.0	10.0	1,337	טלמון
57.2	14.9	12.5	9.5	5.9	100.0	9.7	11,902	טמרה
65.7	11.9	8.0	7.8	6.4	100.0	10.1	2,654	יאנוח-ג'ת
57.7	15.6	9.1	10.2	7.4	100.0	9.6	1,348	יבנאל
69.4	12.1	8.0	6.5	3.9	100.0	10.5	22,286	יבנה
60.8	14.1	8.6	9.0	7.3	100.0	9.8	1,295	יד בנימין
71.2	10.7	7.8	6.3	4.0	100.0	10.5	14,505	יהוד
58.3	17.1	10.5	8.4	5.8	100.0	9.9	6,862	יפיע
71.7	10.8	7.5	6.1	3.8	100.0	10.5	11,205	יקנעם עילית
64.7	14.0	8.1	7.6	5.6	100.0	10.1	4,341	ירוחם
62.5	13.9	9.3	8.3	6.0	100.0	10.0	267,963	ירושלים
59.9	13.8	9.7	10.1	6.6	100.0	9.8	5,450	ירכא

לוח 23 (המשך)

משך העבודה (אחוזים)						ממוצע חודשי עבודה	מספר העובדים השכירים	היישובים לפי צורת היישוב
12 חודשים	11-9 חודשים	8-6 חודשים	5-3 חודשים	2-1 חודשים	סך הכל			
53.7	15.9	11.4	11.1	7.9	100.0	9.4	4,147	כאבול
59.1	17.6	9.7	8.2	5.4	100.0	10.0	1,438	כאוכב אבו אל-היג'א
68.9	9.6	7.9	8.3	5.3	100.0	10.2	5,181	כוכב יאיר
55.0	17.3	10.6	9.6	7.5	100.0	9.6	2,236	כוכב יעקב
50.3	17.4	12.5	12.3	7.6	100.0	9.3	3,691	כסיפה
64.1	11.7	8.1	9.5	6.6	100.0	9.9	3,118	כסרא-סמיע
54.7	16.1	10.8	11.2	7.4	100.0	9.5	2,093	כעביה-טבאש-חג'אג'רה
65.5	11.4	8.9	8.7	5.5	100.0	10.1	1,722	כפר אדומים
59.5	14.7	10.9	9.4	5.5	100.0	9.9	1,284	כפר ברא
71.5	9.0	7.7	6.5	5.3	100.0	10.4	1,032	כפר האורנים
68.7	11.1	8.5	6.4	5.2	100.0	10.3	809	כפר ויתקין
69.9	10.1	8.2	6.3	5.4	100.0	10.3	2,761	כפר ורדים
61.2	15.9	7.9	7.7	7.2	100.0	9.9	2,142	כפר חב"ד
61.9	13.5	10.5	8.8	5.2	100.0	10.0	4,211	כפר יאסיף
69.3	11.5	8.4	6.6	4.2	100.0	10.4	10,073	כפר יונה
67.7	12.1	7.5	7.3	5.4	100.0	10.3	1,518	כפר כמא
54.9	17.0	11.6	10.3	6.2	100.0	9.6	7,282	כפר כנא
50.3	15.5	14.3	12.1	7.9	100.0	9.2	5,998	כפר מנדא
59.0	17.6	9.7	8.5	5.2	100.0	10.0	907	כפר מצר
71.2	11.0	7.9	6.0	3.9	100.0	10.5	48,158	כפר סבא
58.5	15.4	10.1	10.2	5.8	100.0	9.8	8,227	כפר קאסם
61.3	15.6	9.6	8.0	5.5	100.0	10.0	7,564	כפר קרע
68.8	10.8	7.6	8.2	4.6	100.0	10.3	2,064	כפר תבור
69.0	11.1	8.5	6.6	4.9	100.0	10.3	23,485	כרמיאל
70.2	10.2	8.3	6.8	4.5	100.0	10.4	3,407	להבים
64.6	13.6	9.4	7.6	4.8	100.0	10.2	32,200	לוד
67.7	10.5	8.6	8.0	5.1	100.0	10.2	1,273	לפיד
48.0	16.2	13.2	13.1	9.5	100.0	9.0	3,483	לקיה
68.3	12.9	8.6	7.2	3.0	100.0	10.5	767	מבוא חורון
67.9	11.6	8.4	7.3	4.8	100.0	10.3	11,809	מבשרת ציון
56.2	17.3	10.6	9.3	6.6	100.0	9.7	5,778	מג'ד אל-כרום
48.2	18.3	13.3	12.5	7.7	100.0	9.2	3,871	מג'דל שמס
54.9	15.1	11.1	10.8	8.1	100.0	9.5	7,994	מגאר
65.6	13.4	8.5	7.3	5.1	100.0	10.2	12,368	מגדל העמק
51.5	23.0	10.3	8.7	6.5	100.0	9.7	12,835	מודיעין עילית

לוח 23 (המשך)

משך העבודה (אחוזים)						ממוצע חודשי עבודה	מספר העובדים השכירים	היישובים לפי צורת היישוב
12 חודשים	11-9 חודשים	8-6 חודשים	5-3 חודשים	2-1 חודשים	סך הכל			
72.9	10.0	7.4	5.9	3.9	100.0	10.6	41,101	מודיעין-מכבים-רעות
56.7	16.2	10.7	10.7	5.7	100.0	9.7	1,324	מוקיבלה
71.6	10.3	7.7	6.4	4.1	100.0	10.5	6,827	מזכרת בתיה
62.2	13.4	10.0	8.4	6.0	100.0	9.9	1,721	מזרעה
71.8	9.6	7.1	6.8	4.6	100.0	10.4	4,166	מיתר
50.2	15.6	13.6	13.3	7.2	100.0	9.2	1,312	מסעדה
68.9	12.6	6.5	7.8	4.1	100.0	10.4	1,425	מעיליא
69.7	11.6	8.0	6.2	4.4	100.0	10.4	18,953	מעלה אדומים
54.3	16.8	11.6	11.0	6.3	100.0	9.6	4,799	מעלה עירון
68.5	11.6	8.4	7.1	4.5	100.0	10.3	10,503	מעלות-תרשיחא
59.8	15.3	8.8	9.5	6.5	100.0	9.8	860	מצפה יריחו
61.8	14.2	10.2	7.6	6.2	100.0	10.0	2,381	מצפה רמון
64.5	12.4	10.8	5.9	6.3	100.0	10.1	980	מרכז שפירא
54.8	17.3	12.1	9.6	6.2	100.0	9.7	2,762	משהד
68.8	10.4	8.4	6.9	5.4	100.0	10.3	1,713	מתן
63.1	13.7	9.6	8.0	5.6	100.0	10.0	710	נאעורה
69.9	10.9	8.2	6.5	4.5	100.0	10.4	27,660	נהריה
60.8	13.8	9.1	8.9	7.4	100.0	9.8	961	נווה דניאל
63.9	12.0	8.5	8.2	7.5	100.0	9.9	1,171	נוף איילון
71.8	8.0	7.8	7.9	4.6	100.0	10.4	1,362	נופית
69.6	9.8	9.1	6.3	5.1	100.0	10.3	836	נורדיה
53.2	17.5	11.9	10.6	6.8	100.0	9.5	4,378	נחף
73.0	10.3	7.6	5.6	3.4	100.0	10.6	21,698	נס ציונה
58.9	15.9	10.7	9.0	5.6	100.0	9.9	29,230	נצרת
68.5	12.1	8.0	6.5	4.9	100.0	10.3	20,864	נצרת עילית
70.9	10.2	7.7	6.7	4.4	100.0	10.4	11,796	נשר
59.2	15.6	10.6	8.7	6.0	100.0	9.9	13,216	נתיבות
66.1	12.7	8.9	7.4	4.9	100.0	10.2	95,036	נתניה
62.2	12.9	10.0	8.9	6.0	100.0	9.9	1,782	סאג'ור
73.9	7.9	6.2	6.3	5.7	100.0	10.4	1,780	סביון
57.1	16.3	10.4	10.1	6.2	100.0	9.7	1,033	סולם
57.0	15.5	11.6	9.8	6.1	100.0	9.7	11,266	סח'נין
56.3	16.2	11.6	8.8	7.2	100.0	9.7	1,168	סלמה
58.4	15.1	11.3	10.5	4.7	100.0	9.8	906	עג'ר
51.0	17.2	13.3	11.6	7.0	100.0	9.4	932	עוזייר

לוח 23 (המשך)

משך העבודה (אחוזים)						ממוצע חודשי עבודה	מספר העובדים השכירים	היישובים לפי צורת היישוב
12 חודשים	11-9 חודשים	8-6 חודשים	5-3 חודשים	2-1 חודשים	סך הכל			
72.1	10.0	7.1	6.1	4.6	100.0	10.5	3,919	עומר
62.3	13.5	9.5	8.5	6.1	100.0	10.0	2,409	עיילבון
53.2	18.1	11.0	10.5	7.1	100.0	9.5	2,391	עילוט
53.7	17.0	11.8	10.9	6.5	100.0	9.5	4,575	עין מאהל
63.7	15.6	7.4	7.6	5.7	100.0	10.1	1,073	עין נקובא
64.5	13.0	9.2	8.3	4.9	100.0	10.1	22,567	עכו
53.9	17.6	11.3	9.5	7.7	100.0	9.5	1,457	עלי
48.6	18.3	12.9	11.3	8.9	100.0	9.2	1,073	עמנואל
64.0	12.1	8.5	8.6	6.8	100.0	9.9	4,950	עספיא
66.7	12.8	8.6	7.2	4.7	100.0	10.3	23,068	עפולה
61.2	14.2	9.6	8.5	6.6	100.0	9.9	1,342	עפרה
53.4	15.9	12.3	11.0	7.4	100.0	9.4	8,105	עראבה
62.6	14.4	9.6	7.9	5.5	100.0	10.0	11,107	ערד
57.7	15.8	10.7	9.5	6.3	100.0	9.8	7,106	ערערה
47.1	15.1	13.5	13.5	10.8	100.0	8.8	3,202	ערערה-בנגב
70.4	10.6	7.9	6.6	4.5	100.0	10.4	3,145	עתלית
58.6	15.2	11.9	8.6	5.7	100.0	9.8	4,951	פורידיס
63.1	15.3	8.5	7.9	5.3	100.0	10.1	1,438	פסוטה
64.8	13.2	8.5	8.4	5.2	100.0	10.1	2,423	פקיעין (בוקיעה)
67.2	11.9	8.6	7.4	4.8	100.0	10.3	17,700	פרדס חנה-כרכור
68.8	10.5	8.6	7.7	4.4	100.0	10.3	3,419	פרדסיה
71.0	11.3	7.7	6.0	4.0	100.0	10.5	114,977	פתח תקוה
70.8	10.1	8.8	5.6	4.6	100.0	10.4	2,926	צור הדסה
73.2	12.0	7.4	4.9	2.5	100.0	10.8	2,249	צור יצחק
75.3	7.7	6.5	7.1	3.5	100.0	10.6	1,177	צור משה
57.4	14.6	10.2	10.1	7.6	100.0	9.6	11,673	צפת
64.3	13.1	9.0	8.4	5.1	100.0	10.1	1,735	קדומים
68.9	11.2	8.3	7.1	4.5	100.0	10.3	9,834	קדימה-צורן
67.0	9.3	8.9	9.4	5.3	100.0	10.1	2,276	קיסריה
59.3	15.4	10.0	9.4	6.0	100.0	9.8	7,685	קלנסווה
66.5	11.2	10.2	7.1	5.0	100.0	10.2	463	קציר
63.2	13.7	9.9	7.8	5.3	100.0	10.1	3,619	קצרין
73.6	10.1	7.1	5.7	3.6	100.0	10.6	17,354	קריית אונו
58.4	15.0	10.3	9.2	7.2	100.0	9.7	3,068	קריית ארבע
69.1	11.3	8.2	6.6	4.7	100.0	10.4	27,546	קריית אתא

לוח 23 (המשך)

משך העבודה (אחוזים)						ממוצע חודשי עבודה	מספר העובדים השכירים	היישובים לפי צורת היישוב
12 חודשים	11-9 חודשים	8-6 חודשים	5-3 חודשים	2-1 חודשים	סך הכל			
70.7	10.7	8.0	6.3	4.3	100.0	10.4	19,554	קריית ביאליק
64.5	13.9	9.2	7.4	4.9	100.0	10.2	25,578	קריית גת
69.2	10.2	8.4	7.7	4.5	100.0	10.3	7,460	קריית טבעון
68.1	11.7	8.4	7.1	4.7	100.0	10.3	19,266	קריית ים
52.8	19.3	8.7	9.8	9.4	100.0	9.4	1,257	קריית יערים
71.3	10.7	7.7	6.1	4.2	100.0	10.5	21,111	קריית מוצקין
61.2	15.3	9.6	8.3	5.5	100.0	10.0	10,373	קריית מלאכי
67.4	13.2	8.1	7.0	4.4	100.0	10.4	5,422	קריית עקרון
66.4	13.7	8.8	6.8	4.3	100.0	10.3	11,849	קריית שמונה
64.5	13.8	9.0	7.8	4.9	100.0	10.2	3,507	קרני שומרון
60.4	13.5	10.4	8.8	6.9	100.0	9.8	3,349	ראמה
68.4	12.1	8.4	6.7	4.5	100.0	10.4	23,076	ראש העין
63.5	12.8	11.2	6.4	6.1	100.0	10.1	1,401	ראש פינה
71.0	11.3	8.0	5.9	3.8	100.0	10.5	126,583	ראשון לציון
44.6	17.7	14.1	13.7	9.8	100.0	8.8	16,648	רהט
69.5	11.7	8.2	6.3	4.3	100.0	10.4	62,863	רחובות
56.0	17.2	11.3	9.8	5.8	100.0	9.7	5,862	ריינה
54.6	18.5	11.2	8.9	6.7	100.0	9.7	3,279	רכסים
66.2	13.4	8.8	7.0	4.7	100.0	10.3	34,036	רמלה
70.6	11.3	7.9	6.2	3.9	100.0	10.5	70,529	רמת גן
72.0	9.8	7.7	6.2	4.2	100.0	10.5	19,838	רמת השרון
69.4	11.6	8.5	6.5	4.0	100.0	10.4	3,842	רמת ישי
68.2	10.8	8.4	7.3	5.3	100.0	10.2	33,130	רעננה
59.8	16.0	9.3	8.3	6.5	100.0	9.9	2,276	שבלי - אום אל-גנם
47.6	15.5	14.3	14.2	8.4	100.0	9.0	2,345	שגב-שלום
62.6	14.1	10.0	8.3	5.0	100.0	10.1	12,012	שדרות
71.5	9.2	7.5	7.1	4.7	100.0	10.4	10,670	שוהם
58.3	14.2	12.0	9.5	6.0	100.0	9.8	1,104	שייח' דנון
56.0	14.9	12.0	9.9	7.2	100.0	9.6	1,299	שילה
66.8	12.6	8.8	7.4	4.4	100.0	10.3	3,184	שלומי
72.5	7.6	7.4	6.8	5.6	100.0	10.3	1,205	שמשית
55.4	15.3	12.2	10.6	6.4	100.0	9.6	2,443	שעב
69.8	11.5	8.4	6.9	3.4	100.0	10.5	2,644	שערי תקוה
60.0	14.3	10.6	9.2	6.0	100.0	9.8	15,471	שפרעם
67.7	12.5	8.8	6.7	4.4	100.0	10.3	224,083	תל אביב-יפו

לוח 23 (המשך)

משך העבודה (אחוזים)						ממוצע חודשי עבודה	מספר העובדים השכירים	היישובים לפי צורת היישוב
12 חודשים	11-9 חודשים	8-6 חודשים	5-3 חודשים	2-1 חודשים	סך הכל			
69.0	10.2	8.3	7.3	5.2	100.0	10.3	5,699	תל מונד
46.9	17.0	12.0	14.4	9.7	100.0	8.9	3,954	תל שבע
53.2	20.2	11.4	8.4	6.8	100.0	9.7	511	תפרח
62.1	12.3	11.2	8.7	5.7	100.0	9.9	1,363	תקוע



לוח 24: משך העבודה של עובדים שכירים לפי מועצה אזורית, 2015

משך העבודה (אחוזים)						ממוצע חודשי עבודה	מספר העובדים השכירים	מועצה אזורית
12 חודשים	11-9 חודשים	8-6 חודשים	5-3 חודשים	2-1 חודשים	סך הכל			
68.9	11.3	8.2	6.9	4.7	100.0	10.3	369,207	<b>סך הכל</b>
49.6	16.7	12.8	11.3	9.5	100.0	9.1	1,541	אל קסום
58.2	15.5	11.3	8.7	6.3	100.0	9.8	2,736	אל-בטוף
65.2	13.3	9.9	7.4	4.3	100.0	10.3	883	אלונה
74.4	9.5	7.1	5.5	3.6	100.0	10.7	6,262	אשכול
69.3	11.4	8.4	6.8	4.1	100.0	10.4	9,852	באר טוביה
61.1	16.1	9.2	8.5	5.2	100.0	10.0	2,871	בוסתן-אל-מרג'
76.6	9.0	6.0	5.3	3.1	100.0	10.8	4,128	בני שמעון
70.1	11.1	8.1	6.1	4.6	100.0	10.4	6,122	בקעת בית שאן
74.8	9.2	6.4	5.7	3.9	100.0	10.6	3,593	ברנר
69.6	9.3	7.8	7.8	5.4	100.0	10.2	2,184	גדרות
65.5	12.3	9.3	7.8	5.1	100.0	10.2	7,738	גולן
62.7	13.3	9.6	8.5	5.9	100.0	10.0	8,984	גוש עציון
71.3	10.9	7.1	6.5	4.1	100.0	10.5	12,054	גזר
70.9	10.8	8.4	5.4	4.5	100.0	10.5	2,628	גן רוה
72.0	10.3	7.6	6.2	3.9	100.0	10.5	14,106	דרום השרון
66.9	12.4	8.6	7.4	4.7	100.0	10.3	13,285	הגלבוע
73.6	10.8	7.2	5.3	3.1	100.0	10.7	8,491	הגליל העליון
70.1	10.7	7.4	7.0	4.8	100.0	10.4	5,352	הגליל התחתון
57.0	14.8	12.6	9.3	6.3	100.0	9.7	1,429	הערבה התיכונה
64.5	13.5	9.1	7.6	5.3	100.0	10.1	3,345	הר חברון
72.8	9.0	7.1	6.6	4.6	100.0	10.5	5,301	זבולון
77.9	7.1	6.7	4.7	3.6	100.0	10.8	2,167	חבל אילות
68.9	12.1	7.2	6.4	5.4	100.0	10.3	2,333	חבל יבנה
67.8	11.5	8.6	7.1	5.0	100.0	10.3	9,647	חבל מודיעין
67.8	12.1	8.6	6.7	4.8	100.0	10.3	7,647	חוף אשקלון
72.1	9.5	7.8	6.6	4.1	100.0	10.5	12,875	חוף הכרמל
74.8	8.8	6.1	6.0	4.3	100.0	10.6	5,022	חוף השרון
74.7	10.0	7.0	5.2	3.2	100.0	10.7	3,732	יואב
69.2	9.9	8.5	7.4	5.0	100.0	10.3	9,626	לב השרון

לוח 24 (המשך)

משך העבודה (אחוזים)						ממוצע חודשי עבודה	מספר העובדים השכירים	מועצה אזורית
12 חודשים	11-9 חודשים	8-6 חודשים	5-3 חודשים	2-1 חודשים	סך הכל			
64.7	13.0	9.2	7.8	5.3	100.0	10.1	4,556	לכיש
65.0	13.6	8.6	8.1	4.6	100.0	10.2	3,565	מבואות החרמון
78.5	7.6	6.0	4.6	3.4	100.0	10.8	5,393	מגידו
72.8	9.5	7.5	5.4	4.6	100.0	10.5	755	מגילות
72.9	9.9	7.4	6.0	3.8	100.0	10.6	12,864	מטה אשר
62.4	13.7	9.5	8.5	5.9	100.0	10.0	23,432	מטה בנימין
69.3	11.1	8.1	7.0	4.5	100.0	10.4	21,948	מטה יהודה
72.6	9.7	7.3	6.6	3.7	100.0	10.5	7,386	מנשה
67.3	11.9	9.1	6.8	4.9	100.0	10.3	4,736	מעלה יוסף
64.5	12.6	9.1	7.8	6.1	100.0	10.0	5,960	מרום הגליל
67.6	12.7	8.8	6.2	4.8	100.0	10.3	5,453	מרחבים
66.6	11.0	8.8	7.8	5.9	100.0	10.1	12,061	משגב
47.9	18.5	11.2	11.4	11.0	100.0	9.0	937	נוה מדבר
63.5	14.2	8.9	7.8	5.7	100.0	10.1	2,967	נחל שורק
68.8	12.2	7.1	6.6	5.3	100.0	10.3	4,213	עזתה
71.6	11.3	7.3	5.9	4.0	100.0	10.5	6,337	עמק הירדן
71.7	10.1	7.7	6.1	4.5	100.0	10.5	17,598	עמק חפר
71.7	9.4	8.0	6.4	4.5	100.0	10.4	17,974	עמק זרעאל
63.8	13.9	8.6	7.4	6.2	100.0	10.1	5,634	עמק לוד
65.7	13.7	9.0	7.2	4.5	100.0	10.3	2,187	ערבות הירדן
71.0	11.6	7.4	6.1	3.9	100.0	10.5	2,927	רמת נגב
64.9	13.7	9.0	7.4	5.0	100.0	10.2	15,748	שומרון
73.5	10.4	7.1	5.9	3.2	100.0	10.7	3,706	שער הנגב
65.3	12.7	9.4	7.5	5.0	100.0	10.2	4,364	שפיר
64.7	11.2	12.2	7.3	4.5	100.0	10.1	572	תמר

לוח 25: משך העבודה של עובדים שכירים לפי מחוז ונפה, 2015

משך העבודה (אחוזים)						ממוצע חודשי עבודה	מספר העובדים השכירים	מחוז ונפה
12 חודשים	11-9 חודשים	8-6 חודשים	5-3 חודשים	2-1 חודשים	סך הכל			
66.1	12.7	8.8	7.3	5.0	100.0	10.2	3,649,423	<b>סך הכל</b>
62.7	13.9	9.2	8.2	5.9	100.0	10.0	336,539	<b>ירושלים</b>
62.7	13.9	9.2	8.2	5.9	100.0	10.0	336,539	ירושלים
63.2	13.4	9.6	8.2	5.5	100.0	10.0	595,117	<b>הצפון</b>
64.2	13.4	9.2	7.7	5.4	100.0	10.1	51,125	צפת
63.8	13.2	9.3	8.1	5.7	100.0	10.1	49,511	כינרת
64.0	13.6	9.3	7.9	5.2	100.0	10.1	211,539	זרעאל
62.7	13.3	9.8	8.5	5.7	100.0	10.0	262,561	עכו
58.6	14.6	11.1	9.6	6.2	100.0	9.8	20,381	גולן
67.0	12.0	8.7	7.3	5.0	100.0	10.2	440,550	<b>חיפה</b>
68.8	11.2	8.2	6.9	4.8	100.0	10.3	264,489	חיפה
64.3	13.2	9.5	7.9	5.1	100.0	10.1	176,061	חדרה
69.1	11.6	8.2	6.7	4.4	100.0	10.4	968,909	<b>המרכז</b>
66.4	12.3	8.9	7.5	5.0	100.0	10.2	199,266	השרון
69.5	11.4	8.1	6.6	4.4	100.0	10.4	330,513	פתח תקוה
68.9	11.8	8.2	6.7	4.4	100.0	10.4	152,832	רמלה
70.5	11.4	8.0	6.1	4.0	100.0	10.5	286,298	רחובות
68.4	12.4	8.4	6.5	4.4	100.0	10.4	633,421	<b>תל אביב</b>
68.4	12.4	8.4	6.5	4.4	100.0	10.4	633,421	תל אביב
63.7	13.7	9.3	7.9	5.4	100.0	10.1	523,923	<b>הדרום</b>
65.9	13.0	8.8	7.3	4.9	100.0	10.2	245,542	אשקלון
61.8	14.3	9.7	8.4	5.9	100.0	10.0	278,381	באר שבע
63.1	14.4	9.2	7.9	5.5	100.0	10.1	147,474	<b>יהודה ושומרון</b>

לוח 26: משך העבודה של גברים שכירים לפי יישוב, 2015

משך העבודה (אחוזים)						ממוצע חודשי עבודה	מספר העובדות השכירות	היישובים לפי סדר א'-ב'
12 חודשים	11-9 חודשים	8-6 חודשים	5-3 חודשים	2-1 חודשים	סך הכל			
69.1	11.1	8.0	7.0	4.9	100.0	10.3	1,858,416	<b>סך הכול</b>
62.8	13.2	10.4	8.5	5.2	100.0	10.0	1,673	אבו גוש
64.4	13.2	9.4	7.6	5.4	100.0	10.1	2,860	אבו סנאן
60.7	16.2	9.2	9.7	4.3	100.0	10.0	611	אבטין
74.4	8.4	6.9	6.0	4.2	100.0	10.6	3,080	אבן יהודה
54.3	17.1	12.7	10.2	5.7	100.0	9.7	10,827	אום אל-פחם
50.6	15.3	15.3	10.7	8.1	100.0	9.2	419	אום בטין
66.1	11.5	7.7	7.8	6.9	100.0	10.1	5,837	אופקים
70.3	11.4	7.8	6.3	4.3	100.0	10.5	8,322	אור יהודה
67.8	12.1	8.4	6.9	4.8	100.0	10.3	4,455	אור עקיבא
73.9	10.3	6.5	5.8	3.5	100.0	10.6	2,118	אורנית
71.2	11.0	7.1	6.1	4.5	100.0	10.5	2,897	אזור
78.3	8.0	7.1	3.4	3.3	100.0	10.9	552	אחוזת ברק
62.9	15.2	9.3	7.4	5.2	100.0	10.1	16,125	אילת
60.2	16.3	11.1	8.2	4.2	100.0	10.0	2,937	אכסאל
59.1	18.2	11.6	6.1	5.0	100.0	10.1	181	אל סייד
66.4	10.5	8.8	6.8	7.6	100.0	10.0	660	אלון שבות
67.0	12.9	7.8	7.7	4.6	100.0	10.3	831	אליכין
66.4	10.2	8.6	8.5	6.5	100.0	10.0	5,201	אלעד
70.7	9.8	5.8	7.7	6.0	100.0	10.3	481	אלעזר
76.0	9.2	6.0	5.2	3.6	100.0	10.7	1,946	אלפי מנשה
72.6	7.4	6.5	6.7	6.7	100.0	10.3	877	אלקנה
65.5	13.7	8.5	8.0	4.3	100.0	10.2	2,855	אעבלין
67.6	9.1	6.8	9.1	7.4	100.0	10.0	1,986	אפרת
72.3	10.6	7.3	6.0	3.8	100.0	10.6	5,005	אריאל
70.1	10.5	7.7	6.9	4.9	100.0	10.4	48,826	אשדוד
68.1	11.6	8.1	7.1	5.1	100.0	10.3	31,967	אשקלון
64.9	13.7	9.5	7.2	4.6	100.0	10.2	6,178	באקה אל-גרביה
77.9	8.5	5.7	4.7	3.2	100.0	10.8	4,414	באר יעקב
68.4	12.2	7.7	7.0	4.8	100.0	10.3	48,082	באר שבע
53.2	15.8	11.0	12.9	7.1	100.0	9.4	2,099	בועינה-נוג'ידאת
55.5	15.2	12.9	9.6	6.8	100.0	9.6	1,405	בוקעאתא
59.4	16.9	10.7	8.2	4.9	100.0	10.0	2,158	ביר אל-מכסור
42.9	16.7	13.5	13.5	13.5	100.0	8.5	252	ביר הדאג'
62.0	10.3	8.0	11.3	8.4	100.0	9.6	1,157	בית אל
72.9	10.7	6.0	6.1	4.4	100.0	10.6	1,172	בית אריה
67.9	10.6	8.1	7.4	6.0	100.0	10.2	2,720	בית ג'ן
71.7	9.6	7.3	6.5	4.9	100.0	10.4	1,620	בית דגן

לוח 26 (המשך)

משך העבודה (אחוזים)						ממוצע חודשי עבודה	מספר העובדות השכירות	היישובים לפי סדר א'-ב'
12 חודשים	11-9 חודשים	8-6 חודשים	5-3 חודשים	2-1 חודשים	סך הכל			
79.2	8.4	3.9	4.9	3.5	100.0	10.9	510	בית חשמונאי
76.7	7.5	4.8	6.2	4.8	100.0	10.6	481	בית יצחק-שער חפר
69.8	11.4	7.9	6.8	4.0	100.0	10.4	4,640	בית שאן
64.5	11.0	8.8	8.9	6.9	100.0	9.9	14,359	בית שמש
59.9	11.3	9.6	10.4	8.7	100.0	9.6	5,189	ביתר עילית
65.4	9.7	8.3	8.5	8.0	100.0	9.9	20,577	בני ברק
72.3	9.9	8.1	5.8	3.9	100.0	10.5	1,868	בני עיי"ש
75.1	7.7	6.7	5.5	4.9	100.0	10.6	3,259	בנימינה-גבעת עדה
58.8	17.9	10.9	8.1	4.4	100.0	10.0	2,201	בסמ"ה
67.2	14.5	8.3	6.6	3.4	100.0	10.4	1,709	בסמת טבעון
56.5	16.8	11.6	10.0	5.2	100.0	9.8	1,645	בענה
67.8	11.0	6.6	8.3	6.3	100.0	10.1	363	ברכה
72.6	8.9	7.1	5.6	5.8	100.0	10.4	1,265	בת חפר
67.5	12.0	8.5	7.1	5.0	100.0	10.3	30,928	בת ים
59.6	16.2	10.2	8.6	5.3	100.0	9.9	4,412	ג'דידה-מכר
73.7	8.8	6.1	6.2	5.3	100.0	10.5	1,633	ג'ולס
55.2	14.9	12.5	11.1	6.4	100.0	9.6	1,935	גלג'וליה
67.0	14.3	9.3	5.5	4.0	100.0	10.4	2,998	ג'סר א-זרקא
67.2	12.8	8.0	7.2	4.9	100.0	10.3	713	ג'ש (גוש חלב)
66.9	13.8	8.8	7.0	3.5	100.0	10.4	2,654	ג'ת
67.0	10.6	8.4	9.7	4.3	100.0	10.1	1,058	גבע בנימין
73.8	8.6	6.6	6.4	4.7	100.0	10.5	549	גבעת אבני
80.1	7.4	5.0	4.5	3.0	100.0	10.9	598	גבעת ברנר
67.4	10.1	8.5	7.6	6.3	100.0	10.1	3,308	גבעת זאב
73.8	8.4	6.8	6.6	4.4	100.0	10.5	5,436	גבעת שמואל
74.8	9.7	6.5	5.3	3.7	100.0	10.7	13,133	גבעתיים
75.0	8.9	6.5	5.6	3.9	100.0	10.7	5,580	גדרה
72.5	9.2	7.2	6.6	4.5	100.0	10.5	5,400	גן יבנה
66.7	11.1	9.0	7.8	5.4	100.0	10.2	721	גן נר
75.7	9.0	5.7	5.0	4.6	100.0	10.7	3,930	גני תקווה
70.5	11.3	7.3	6.3	4.7	100.0	10.4	4,107	דאלית אל-כרמל
60.4	16.3	8.5	8.4	6.4	100.0	9.9	2,111	דבוריה
62.1	15.8	8.8	7.8	5.5	100.0	10.1	2,677	דייר אל-אסד
58.3	18.4	11.5	8.5	3.3	100.0	10.1	2,277	דייר חנא
65.4	14.3	7.6	7.1	5.6	100.0	10.2	8,620	דימונה
74.2	8.8	6.8	6.0	4.2	100.0	10.6	13,480	הוד השרון
75.2	7.4	6.6	5.8	5.0	100.0	10.5	952	הר אדר
72.4	10.0	7.2	5.9	4.5	100.0	10.5	21,621	הרצליה

לוח 26 (המשך)

משך העבודה (אחוזים)						ממוצע חודשי עבודה	מספר העובדות השכירות	היישובים לפי סדר א'-ב'
12 חודשים	11-9 חודשים	8-6 חודשים	5-3 חודשים	2-1 חודשים	סך הכל			
72.8	8.1	7.3	6.8	5.0	100.0	10.4	4,928	זכרון יעקב
67.6	13.1	8.1	7.5	3.7	100.0	10.4	1,498	זמר
63.5	14.9	8.9	7.9	4.8	100.0	10.1	1,826	זרזיר
70.1	11.0	7.6	6.8	4.5	100.0	10.4	22,221	חדרה
71.9	10.5	7.4	6.1	4.0	100.0	10.5	42,722	חולון
55.8	16.3	11.2	10.3	6.5	100.0	9.6	2,261	חורה
74.6	9.2	5.8	5.1	5.3	100.0	10.6	1,505	חורפיש
70.5	10.0	7.4	6.9	5.2	100.0	10.4	62,762	חיפה
69.2	10.7	8.7	6.3	5.1	100.0	10.3	2,248	חצור הגלילית
63.9	9.8	7.5	8.3	10.5	100.0	9.7	696	חשמונאים
65.0	12.0	9.2	7.9	5.9	100.0	10.1	9,546	טבריה
60.0	14.4	10.2	9.5	6.0	100.0	9.9	1,386	טובא-זנגריה
65.3	14.5	9.2	7.3	3.7	100.0	10.3	3,002	טורעאן
60.6	14.1	10.8	8.9	5.6	100.0	9.9	8,494	טייבה
62.0	14.8	9.7	7.9	5.6	100.0	10.0	5,429	טירה
69.4	10.7	8.1	6.8	5.0	100.0	10.3	5,039	טירת כרמל
71.2	7.8	8.1	7.0	6.0	100.0	10.2	683	טלמון
61.9	14.1	11.1	8.5	4.4	100.0	10.1	6,885	טמרה
73.6	8.7	6.6	5.1	6.0	100.0	10.5	1,568	יאנוח-ג'ת
58.3	13.5	11.2	9.7	7.3	100.0	9.6	672	יבנאל
73.9	10.0	6.4	5.7	3.9	100.0	10.6	11,196	יבנה
69.9	8.3	6.3	7.8	7.7	100.0	10.1	638	יד בנימין
73.8	9.0	6.8	6.3	4.1	100.0	10.6	7,067	יהוד
61.6	17.2	10.2	6.3	4.7	100.0	10.2	4,266	יפיע
75.6	8.9	6.2	5.5	3.8	100.0	10.7	5,593	יקנעם עילית
69.0	11.8	6.7	6.6	5.9	100.0	10.3	2,290	ירוחם
65.0	11.7	8.9	8.2	6.2	100.0	10.0	144,351	ירושלים
65.6	12.4	7.8	8.6	5.6	100.0	10.1	3,279	ירכא
58.5	15.3	10.4	10.0	5.8	100.0	9.8	2,512	כאבול
64.8	17.2	8.8	5.6	3.7	100.0	10.4	792	כאוכב אבו אל-היג'א
71.1	8.7	7.3	7.8	5.1	100.0	10.3	2,617	כוכב יאיר
61.9	11.7	9.8	9.3	7.3	100.0	9.8	1,061	כוכב יעקב
57.7	16.1	11.2	9.3	5.7	100.0	9.8	2,461	כסיפה
73.8	9.7	5.6	6.4	4.6	100.0	10.5	1,887	כסרא-סמיע
62.7	16.0	9.8	7.2	4.3	100.0	10.2	1,252	כעביה-טבאש-חג'אג'רה
71.2	9.0	6.9	7.6	5.4	100.0	10.3	857	כפר אדומים
63.5	14.0	10.4	8.0	4.1	100.0	10.1	724	כפר ברא
75.0	6.6	5.4	7.0	6.0	100.0	10.4	515	כפר האורנים

לוח 26 (המשך)

משך העבודה (אחוזים)						ממוצע חודשי עבודה	מספר העובדות השכירות	היישובים לפי סדר א'-ב'
12 חודשים	11-9 חודשים	8-6 חודשים	5-3 חודשים	2-1 חודשים	סך הכל			
73.4	8.9	7.7	5.2	4.7	100.0	10.5	403	כפר ויתקין
74.6	7.9	6.0	6.5	5.0	100.0	10.5	1,372	כפר ורדים
69.5	10.1	5.1	6.8	8.6	100.0	10.1	1,002	כפר חב"ד
61.9	14.2	10.4	8.6	4.9	100.0	10.0	2,257	כפר יאסיף
73.6	9.2	7.2	6.0	3.9	100.0	10.6	4,978	כפר יונה
73.2	9.3	5.9	6.2	5.4	100.0	10.5	827	כפר כנא
58.4	16.8	11.0	9.0	4.8	100.0	9.9	4,538	כפר כנא
56.4	14.4	13.2	10.1	5.9	100.0	9.7	4,065	כפר מנדא
64.5	17.1	8.3	6.1	4.0	100.0	10.4	602	כפר מצר
74.4	9.4	6.8	5.4	3.9	100.0	10.6	23,452	כפר סבא
61.2	15.5	9.8	8.5	5.0	100.0	10.0	4,694	כפר קאסם
64.9	14.5	9.0	6.9	4.7	100.0	10.3	4,201	כפר קרע
75.0	9.6	5.4	6.8	3.2	100.0	10.6	1,020	כפר תבור
71.6	9.3	7.7	6.4	5.0	100.0	10.4	11,784	כרמיאל
71.4	9.4	7.8	6.7	4.7	100.0	10.4	1,708	להבים
67.6	11.7	8.7	7.3	4.7	100.0	10.3	16,616	לוד
69.7	10.2	7.7	6.6	5.9	100.0	10.2	610	לפיד
54.0	13.4	12.5	12.5	7.6	100.0	9.3	2,201	לקיה
79.0	5.7	6.2	5.5	3.6	100.0	10.8	385	מבוא חורון
69.9	10.1	7.9	7.3	4.8	100.0	10.3	5,819	מבשרת ציון
61.2	17.3	9.4	7.3	4.7	100.0	10.1	3,420	מג'ד אל-כרום
50.7	17.3	13.1	12.0	6.9	100.0	9.3	2,271	מג'דל שמס
63.3	12.6	9.6	8.6	5.8	100.0	10.0	5,028	מגאר
69.0	11.3	7.6	7.0	5.2	100.0	10.3	6,168	מגדל העמק
61.0	9.7	8.9	11.1	9.4	100.0	9.5	4,259	מודיעין עילית
77.4	7.6	5.6	5.5	4.0	100.0	10.7	20,328	מודיעין-מכבים-רעות
63.7	15.7	10.6	7.2	2.8	100.0	10.3	794	מוקיבלה
76.6	8.0	6.1	5.3	4.0	100.0	10.7	3,362	מזכרת בתיה
66.5	12.3	8.5	8.2	4.4	100.0	10.2	996	מזרעה
73.0	9.4	5.8	6.9	4.9	100.0	10.5	2,092	מיתר
56.1	16.0	12.4	9.8	5.8	100.0	9.7	800	מסעדה
68.8	11.4	6.7	8.9	4.1	100.0	10.3	682	מעיליא
71.9	9.6	7.4	6.1	4.9	100.0	10.5	9,047	מעלה אדומים
58.5	16.8	10.7	9.7	4.3	100.0	9.9	3,151	מעלה עירון
71.4	10.0	7.7	6.6	4.3	100.0	10.5	5,447	מעלות-תרשיחא
66.4	10.1	6.7	9.0	7.8	100.0	9.9	446	מצפה יריחו
68.3	10.1	7.7	7.2	6.6	100.0	10.1	1,229	מצפה רמון
67.0	11.3	9.6	5.2	6.9	100.0	10.2	479	מרכז שפירא

לוח 26 (המשך)

משך העבודה (אחוזים)						ממוצע חודשי עבודה	מספר העובדות השכירות	היישובים לפי סדר א'-ב'
12 חודשים	11-9 חודשים	8-6 חודשים	5-3 חודשים	2-1 חודשים	סך הכל			
59.9	16.6	11.6	7.4	4.5	100.0	10.1	1,772	משהד
70.3	9.7	7.4	7.2	5.4	100.0	10.3	815	מתן
72.5	12.6	6.8	4.5	3.6	100.0	10.7	469	נאעורה
73.8	9.1	7.1	5.8	4.2	100.0	10.6	14,042	נהריה
65.8	8.5	7.1	9.1	9.5	100.0	9.7	482	נווה דניאל
67.5	10.4	6.3	6.7	9.1	100.0	10.0	570	נוף איילון
74.3	6.8	6.2	8.1	4.7	100.0	10.4	680	נופית
74.0	9.8	6.7	4.9	4.7	100.0	10.6	430	נורדיה
58.1	17.8	11.1	8.1	4.9	100.0	10.0	2,687	נחף
76.2	8.7	6.5	5.3	3.4	100.0	10.7	10,656	נס ציונה
60.3	16.1	10.9	8.2	4.5	100.0	10.0	17,179	נצרת
69.5	11.3	7.8	6.4	5.0	100.0	10.4	10,358	נצרת עילית
72.4	9.2	7.0	6.7	4.7	100.0	10.5	5,866	נשר
64.1	11.4	9.9	8.1	6.6	100.0	10.0	6,319	נתיבות
68.6	11.3	8.0	7.1	5.1	100.0	10.3	46,618	נתניה
67.9	10.7	8.5	7.7	5.3	100.0	10.2	1,041	סאג'ור
77.1	7.2	4.4	5.3	6.0	100.0	10.6	971	סביון
59.8	16.3	9.1	9.4	5.5	100.0	9.9	639	סולם
62.0	14.3	10.2	8.4	5.1	100.0	10.0	6,615	סח'נין
64.0	13.3	11.3	6.4	5.0	100.0	10.2	716	סלמה
70.2	11.4	8.2	6.2	3.9	100.0	10.5	594	עג'ר
56.7	17.9	12.3	8.6	4.5	100.0	9.9	660	עזייר
74.2	8.9	6.1	5.7	5.1	100.0	10.5	2,012	עומר
67.1	12.4	9.0	6.7	4.8	100.0	10.3	1,326	עיילבון
58.4	17.4	10.4	9.8	4.0	100.0	10.0	1,672	עילוט
59.6	16.2	11.0	8.2	5.1	100.0	10.0	2,910	עין מאהל
68.9	15.3	7.4	5.0	3.3	100.0	10.6	698	עין נקובא
67.6	11.7	8.3	7.8	4.6	100.0	10.3	11,680	עכו
63.3	13.2	8.6	7.9	7.0	100.0	9.9	768	עלי
51.7	12.8	10.7	12.6	12.2	100.0	8.9	516	עמנואל
70.0	10.3	7.0	7.4	5.3	100.0	10.3	2,769	עספיא
69.5	10.9	7.7	7.3	4.6	100.0	10.4	11,382	עפולה
66.7	10.4	8.2	7.9	6.8	100.0	10.0	657	עפרה
55.5	15.9	12.7	10.0	5.9	100.0	9.7	4,762	עראבה
66.0	13.0	8.4	7.0	5.7	100.0	10.2	5,332	ערד
60.5	15.3	11.0	8.2	5.0	100.0	10.0	4,163	ערערה
55.3	14.4	12.6	10.4	7.3	100.0	9.5	2,238	ערערה-בנגב
74.0	9.3	6.1	6.3	4.4	100.0	10.6	1,563	עתלית



לוח 26 (המשך)

משך העבודה (אחוזים)						ממוצע חודשי עבודה	מספר העובדות השכירות	היישובים לפי סדר א'-ב'
12 חודשים	11-9 חודשים	8-6 חודשים	5-3 חודשים	2-1 חודשים	סך הכל			
65.1	14.2	10.1	7.1	3.5	100.0	10.3	2,921	פורידיס
66.6	13.9	8.3	6.8	4.4	100.0	10.3	770	פסוטה
68.7	12.1	7.3	6.8	5.1	100.0	10.3	1,375	פקיעין (בוקיעה)
71.2	9.8	7.2	7.0	4.8	100.0	10.4	8,678	פרדס חנה-כרכור
70.1	10.1	7.9	7.0	4.9	100.0	10.3	1,686	פרדסיה
74.1	9.6	6.6	5.6	4.1	100.0	10.6	55,971	פתח תקוה
75.0	7.5	7.3	5.6	4.6	100.0	10.6	1,413	צור הדסה
83.7	7.4	3.5	3.3	2.0	100.0	11.2	1,075	צור יצחק
78.7	6.9	4.7	6.3	3.3	100.0	10.8	569	צור משה
60.9	11.0	9.7	9.8	8.5	100.0	9.6	5,601	צפת
71.9	9.6	6.1	6.7	5.7	100.0	10.4	866	קדומים
72.7	9.3	6.7	6.7	4.6	100.0	10.5	4,844	קדימה-צורן
70.5	8.1	8.1	7.9	5.5	100.0	10.2	1,190	קיסריה
61.9	15.8	9.2	8.6	4.4	100.0	10.1	4,612	קלנסווה
72.8	9.2	8.3	5.3	4.4	100.0	10.5	228	קציר
64.4	12.9	9.2	8.0	5.5	100.0	10.1	1,783	קצרין
76.8	8.7	5.9	4.8	3.8	100.0	10.8	8,458	קריית אונו
62.1	12.9	9.9	7.7	7.5	100.0	9.9	1,489	קריית ארבע
72.2	9.3	7.5	6.2	4.8	100.0	10.5	13,632	קריית אתא
73.0	9.4	7.3	5.9	4.4	100.0	10.5	9,609	קריית ביאליק
69.0	11.9	7.8	6.5	4.7	100.0	10.4	12,809	קריית גת
73.2	8.3	6.7	7.6	4.3	100.0	10.4	3,711	קריית טבעון
69.6	10.7	7.8	6.9	4.9	100.0	10.3	9,641	קריית ים
57.2	11.9	8.0	10.7	12.3	100.0	9.2	514	קריית יערים
73.5	9.4	7.2	5.6	4.2	100.0	10.6	10,281	קריית מוצקין
64.8	13.1	8.4	8.0	5.8	100.0	10.1	5,368	קריית מלאכי
69.1	12.1	7.0	7.0	4.8	100.0	10.4	2,644	קריית עקרון
68.2	12.5	8.1	6.8	4.5	100.0	10.4	5,969	קריית שמונה
67.6	11.4	7.3	8.5	5.2	100.0	10.2	1,803	קרני שומרון
63.3	12.5	9.3	8.2	6.8	100.0	9.9	1,806	ראמה
71.7	10.1	7.1	6.4	4.7	100.0	10.5	11,319	ראש העין
68.3	10.9	9.2	6.1	5.5	100.0	10.3	687	ראש פינה
72.9	10.1	7.3	5.6	4.0	100.0	10.6	62,187	ראשון לציון
53.1	16.8	12.3	10.9	6.8	100.0	9.5	9,815	רהט
73.5	9.5	6.7	6.0	4.4	100.0	10.6	30,671	רחובות
58.2	18.0	11.2	8.5	4.2	100.0	10.0	3,715	ריינה
60.9	9.1	10.7	9.8	9.5	100.0	9.5	1,342	רכסים
69.2	11.5	8.1	6.6	4.6	100.0	10.4	17,277	רמלה

לוח 26 (המשך)

משך העבודה (אחוזים)						ממוצע חודשי עבודה	מספר העובדות השכירות	היישובים לפי סדר א'-ב'
12 חודשים	11-9 חודשים	8-6 חודשים	5-3 חודשים	2-1 חודשים	סך הכל			
72.9	9.9	7.0	6.2	4.1	100.0	10.5	34,066	רמת גן
76.3	8.0	6.1	5.5	4.1	100.0	10.7	9,775	רמת השרון
74.0	9.1	7.1	5.9	3.9	100.0	10.6	1,904	רמת ישי
71.4	9.1	7.3	7.0	5.2	100.0	10.4	16,532	רעננה
66.1	14.2	7.9	6.8	5.0	100.0	10.3	1,274	שבלי - אום אל-גנם
52.4	13.2	14.2	13.0	7.2	100.0	9.3	1,526	שגב-שלום
65.7	12.5	8.5	8.3	5.0	100.0	10.2	6,151	שדרות
73.7	7.6	7.1	6.7	4.9	100.0	10.5	5,172	שוהם
66.0	12.6	10.1	6.8	4.6	100.0	10.3	635	שייח' דנון
68.0	10.1	8.3	7.2	6.4	100.0	10.2	641	שילה
70.7	10.9	7.5	6.9	4.1	100.0	10.4	1,628	שלומי
76.7	5.7	5.7	6.0	5.9	100.0	10.5	597	שמשית
59.2	16.0	11.5	8.6	4.8	100.0	9.9	1,536	שעב
72.1	10.0	8.2	5.8	3.9	100.0	10.5	1,302	שערי תקוה
63.3	14.2	9.8	7.9	4.9	100.0	10.1	9,140	שפרעם
70.3	11.0	7.9	6.4	4.4	100.0	10.4	113,643	תל אביב-יפו
72.2	8.7	7.1	6.8	5.3	100.0	10.4	2,852	תל מונד
52.4	15.3	11.9	12.3	8.2	100.0	9.3	2,625	תל שבע
58.3	10.9	9.7	12.6	8.6	100.0	9.5	175	תפרח
70.0	9.8	8.6	6.4	5.2	100.0	10.3	686	תקוע

לוח 27: משך העבודה של עובדות שכירות לפי יישוב, 2015

משך העבודה (אחוזים)						ממוצע חודשי עבודה	מספר העובדות השכירות	היישובים לפי סדר א'-ב'
12 חודשים	11-9 חודשים	8-6 חודשים	5-3 חודשים	2-1 חודשים	סך הכל			
63.1	14.4	9.7	7.7	5.0	100.0	10.1	1,791,007	<b>סך הכול</b>
63.3	13.9	8.2	8.6	5.9	100.0	10.0	1,055	אבו גוש
52.1	15.5	13.2	11.0	8.2	100.0	9.3	2,040	אבו סנאן
51.9	15.6	10.1	13.8	8.6	100.0	9.2	385	אבטין
68.0	11.6	9.0	6.9	4.4	100.0	10.3	2,997	אבן יהודה
46.2	17.2	13.9	12.4	10.2	100.0	8.9	5,912	אום אל-פחם
33.3	20.2	14.3	15.1	17.1	100.0	7.9	252	אום בטין
57.1	17.0	11.4	8.5	5.9	100.0	9.8	6,141	אופקים
66.8	14.0	8.6	6.9	3.8	100.0	10.4	8,653	אור יהודה
65.0	13.2	10.1	7.3	4.4	100.0	10.2	4,723	אור עקיבא
66.2	13.0	9.0	7.4	4.3	100.0	10.3	2,179	אורנית
66.9	13.5	9.3	6.3	4.0	100.0	10.4	2,930	אזור
73.3	9.2	9.2	4.5	3.8	100.0	10.6	600	אחוזת ברק
61.4	16.7	10.0	7.6	4.3	100.0	10.1	14,641	אילת
52.2	14.6	11.9	11.8	9.5	100.0	9.2	1,761	אכסאל
36.9	20.0	16.9	13.8	12.3	100.0	8.4	65	אל סייד
57.1	14.2	11.7	9.9	7.2	100.0	9.6	669	אלון שבות
65.6	13.3	10.9	6.7	3.6	100.0	10.3	883	אליכין
52.7	22.8	11.4	8.3	4.8	100.0	9.8	6,605	אלעד
55.9	18.0	11.0	8.3	6.8	100.0	9.7	528	אלעזר
70.6	12.4	7.4	6.4	3.3	100.0	10.6	1,967	אלפי מנשה
61.6	13.2	10.7	9.1	5.4	100.0	9.9	889	אלקנה
55.3	14.3	10.8	12.4	7.2	100.0	9.4	2,033	אעבלין
60.8	12.6	10.6	9.5	6.4	100.0	9.8	2,005	אפרת
66.7	13.9	9.2	6.8	3.4	100.0	10.4	5,000	אריאל
63.7	15.0	9.2	7.3	4.8	100.0	10.2	50,509	אשדוד
61.3	14.9	10.4	8.1	5.3	100.0	10.0	32,181	אשקלון
53.1	16.4	11.5	11.9	7.0	100.0	9.4	4,062	באקה אל-גרביה
66.9	14.0	10.0	6.0	3.1	100.0	10.4	4,645	באר יעקב
65.0	14.1	9.2	7.0	4.7	100.0	10.2	48,782	באר שבע
40.5	19.0	14.8	13.2	12.5	100.0	8.5	1,272	בועינה-נוג'ידאת
43.5	17.9	13.2	13.1	12.3	100.0	8.7	726	בוקעאתא
37.2	14.6	17.2	16.6	14.4	100.0	8.0	1,202	ביר אל-מכסור
22.2	18.1	12.5	26.4	20.8	100.0	6.6	72	ביר הדאג'
53.1	17.3	12.6	9.4	7.6	100.0	9.5	1,131	בית אל
67.6	13.4	9.0	6.8	3.2	100.0	10.4	1,231	בית אריה
48.4	19.1	13.3	11.2	8.0	100.0	9.2	2,254	בית ג'ן
67.9	13.5	8.5	6.1	4.0	100.0	10.4	1,713	בית דגן

לוח 27 (המשך)

משך העבודה (אחוזים)						ממוצע חודשי עבודה	מספר העובדות השכירות	היישובים לפי סדר א'-ב'
12 חודשים	11-9 חודשים	8-6 חודשים	5-3 חודשים	2-1 חודשים	סך הכל			
72.2	11.1	7.3	5.0	4.4	100.0	10.6	522	בית חשמונאי
65.7	12.2	8.4	8.6	5.0	100.0	10.1	498	בית יצחק-שער חפר
60.1	15.3	11.1	8.6	5.0	100.0	10.0	4,474	בית שאן
53.5	19.9	11.1	9.2	6.4	100.0	9.7	16,475	בית שמש
45.2	26.7	12.1	9.9	6.1	100.0	9.5	6,948	ביתר עילית
56.1	22.5	9.8	7.1	4.5	100.0	10.0	32,570	בני ברק
69.2	12.7	8.1	6.0	4.1	100.0	10.5	1,829	בני עיי"ש
67.0	11.8	9.0	8.1	4.2	100.0	10.3	3,128	בנימינה-גבעת עדה
48.7	15.9	13.1	12.8	9.4	100.0	9.0	1,230	בסמ"ה
55.6	15.1	10.5	11.8	7.0	100.0	9.5	1,212	בסמת טבעון
47.3	17.1	12.7	11.7	11.2	100.0	8.9	1,249	בענה
51.9	24.7	12.0	7.7	3.7	100.0	9.9	324	ברכה
69.2	11.4	9.2	5.7	4.5	100.0	10.4	1,387	בת חפר
67.6	12.8	8.6	6.6	4.5	100.0	10.3	32,939	בת ים
49.8	14.8	13.8	12.6	9.1	100.0	9.1	3,306	ג'דידה-מכר
53.0	15.2	13.4	11.0	7.3	100.0	9.4	1,148	ג'ולס
54.3	16.5	10.1	11.1	8.1	100.0	9.4	1,426	גלג'וליה
54.1	18.0	11.1	9.5	7.3	100.0	9.6	2,549	ג'סר א-זרקא
63.3	13.0	10.1	8.4	5.3	100.0	10.0	694	ג'ש (גוש חלב)
57.5	15.3	10.9	9.6	6.8	100.0	9.7	1,933	ג'ת
60.7	15.7	10.4	8.4	4.8	100.0	10.0	1,049	גבע בנימין
70.2	9.2	7.0	8.5	5.1	100.0	10.3	588	גבעת אבני
71.5	12.5	6.1	6.3	3.6	100.0	10.6	576	גבעת ברנר
60.8	17.0	10.0	8.1	4.1	100.0	10.1	3,777	גבעת זאב
66.5	13.0	9.0	7.2	4.3	100.0	10.3	5,604	גבעת שמואל
68.9	12.6	8.9	6.3	3.3	100.0	10.5	14,451	גבעתיים
66.9	13.1	9.3	6.9	3.9	100.0	10.3	5,787	גדרה
66.4	12.8	9.2	7.6	4.0	100.0	10.3	5,566	גן יבנה
65.6	12.2	9.7	6.7	5.8	100.0	10.2	761	גן נר
68.2	11.8	9.8	6.5	3.6	100.0	10.4	4,218	גני תקווה
54.8	14.4	11.6	11.4	7.8	100.0	9.4	3,061	דאלית אל-כרמל
57.9	13.7	11.1	9.6	7.7	100.0	9.6	1,484	דבוריה
51.3	17.0	11.1	11.2	9.4	100.0	9.2	1,845	דייר אל-אסד
49.5	17.8	12.9	12.4	7.4	100.0	9.2	1,728	דייר חנא
57.9	16.1	10.5	9.2	6.3	100.0	9.8	7,956	דימונה
67.1	12.0	9.3	7.4	4.2	100.0	10.3	14,236	הוד השרון
67.4	13.1	7.9	7.9	3.7	100.0	10.4	972	הר אדר
67.0	12.6	9.3	6.8	4.4	100.0	10.3	22,109	הרצליה

לוח 27 (המשך)

משך העבודה (אחוזים)						ממוצע חודשי עבודה	מספר העובדות השכירות	היישובים לפי סדר א'-ב'
12 חודשים	11-9 חודשים	8-6 חודשים	5-3 חודשים	2-1 חודשים	סך הכל			
66.2	12.5	9.1	7.7	4.4	100.0	10.2	5,016	זכרון יעקב
52.4	17.5	10.7	9.7	9.8	100.0	9.3	1,054	זמר
48.3	14.4	13.4	13.4	10.4	100.0	8.9	1,093	זרזיר
64.7	13.8	9.8	7.1	4.6	100.0	10.2	23,140	חדרה
69.0	12.5	8.6	6.1	3.8	100.0	10.5	46,683	חולון
42.0	20.1	12.4	14.4	11.1	100.0	8.7	1,115	חורה
48.1	16.3	13.2	11.4	11.0	100.0	8.9	1,025	חורפיש
66.7	12.3	9.0	7.2	4.8	100.0	10.2	64,109	חיפה
61.4	14.9	10.7	7.2	5.9	100.0	10.0	2,153	חצור הגלילית
57.0	13.8	10.2	11.4	7.7	100.0	9.5	704	חשמונאים
61.1	15.4	10.5	8.0	4.9	100.0	10.0	9,883	טבריה
42.6	20.5	14.6	13.5	8.8	100.0	8.9	1,195	טובא-זנגריה
48.7	17.0	13.4	11.7	9.2	100.0	9.1	1,781	טורעאן
56.2	15.3	11.0	10.3	7.1	100.0	9.6	6,557	טייבה
62.6	12.8	10.2	8.8	5.6	100.0	10.0	4,688	טירה
65.6	13.2	9.4	6.7	5.0	100.0	10.2	5,088	טירת כרמל
55.0	17.6	12.2	9.5	5.7	100.0	9.7	654	טלמון
50.8	16.0	14.5	10.7	8.0	100.0	9.3	5,017	טמרה
54.4	16.7	10.0	11.8	7.1	100.0	9.5	1,086	יאנוח-ג'ת
57.1	17.6	7.0	10.8	7.5	100.0	9.6	676	יבנאל
64.7	14.3	9.6	7.3	4.0	100.0	10.3	11,090	יבנה
52.1	19.8	11.0	10.2	7.0	100.0	9.5	657	יד בנימין
68.8	12.2	8.8	6.3	3.9	100.0	10.4	7,438	יהוד
52.8	16.9	10.9	11.8	7.6	100.0	9.4	2,596	יפיע
67.7	12.8	8.9	6.8	3.8	100.0	10.4	5,612	יקנעם עילית
59.9	16.5	9.7	8.6	5.3	100.0	10.0	2,051	ירוחם
59.6	16.5	9.8	8.3	5.8	100.0	9.9	123,612	ירושלים
51.2	15.8	12.6	12.4	8.0	100.0	9.2	2,171	ירכא
46.4	16.8	12.8	12.8	11.1	100.0	8.8	1,635	כאבול
52.2	18.1	10.7	11.5	7.6	100.0	9.4	646	כאוכב אבו אל-היג'א
66.7	10.6	8.5	8.7	5.5	100.0	10.1	2,564	כוכב יאיר
48.7	22.3	11.4	9.9	7.7	100.0	9.4	1,175	כוכב יעקב
35.5	20.1	15.0	18.2	11.2	100.0	8.2	1,230	כסיפה
49.2	14.8	12.0	14.2	9.7	100.0	9.0	1,231	כסרא-סמיע
42.7	16.2	12.1	17.1	11.9	100.0	8.5	841	כעביה-טבאש-חג'אג'רה
59.9	13.8	10.9	9.8	5.7	100.0	9.8	865	כפר אדומים
54.3	15.7	11.6	11.3	7.1	100.0	9.5	560	כפר ברא
68.1	11.4	9.9	6.0	4.6	100.0	10.3	517	כפר האורנים

לוח 27 (המשך)

משך העבודה (אחוזים)						ממוצע חודשי עבודה	מספר העובדות השכירות	היישובים לפי סדר א'-ב'
12 חודשים	11-9 חודשים	8-6 חודשים	5-3 חודשים	2-1 חודשים	סך הכל			
64.0	13.3	9.4	7.6	5.7	100.0	10.1	406	כפר ויתקין
65.4	12.2	10.3	6.2	5.9	100.0	10.2	1,389	כפר ורדים
53.9	21.0	10.4	8.6	6.1	100.0	9.8	1,140	כפר חב"ד
61.9	12.8	10.6	9.1	5.6	100.0	9.9	1,954	כפר יאסיף
65.0	13.7	9.5	7.2	4.5	100.0	10.2	5,095	כפר יונה
61.1	15.5	9.4	8.7	5.4	100.0	10.0	691	כפר כמא
49.1	17.5	12.5	12.4	8.6	100.0	9.2	2,744	כפר כנא
37.4	17.8	16.6	16.1	12.0	100.0	8.3	1,933	כפר מנדא
48.2	18.7	12.5	13.1	7.5	100.0	9.2	305	כפר מצר
68.1	12.4	9.0	6.5	3.9	100.0	10.4	24,706	כפר סבא
54.8	15.3	10.5	12.4	7.0	100.0	9.5	3,533	כפר קאסם
56.9	16.9	10.3	9.4	6.6	100.0	9.7	3,363	כפר קרע
62.8	12.0	9.7	9.6	5.9	100.0	9.9	1,044	כפר תבור
66.3	12.9	9.2	6.8	4.8	100.0	10.3	11,701	כרמיאל
69.0	11.1	8.7	6.9	4.3	100.0	10.3	1,699	להבים
61.4	15.6	10.1	8.0	4.9	100.0	10.1	15,584	לוד
65.9	10.9	9.5	9.4	4.4	100.0	10.1	663	לפיד
37.7	21.0	14.5	14.2	12.6	100.0	8.4	1,282	לקיה
57.6	20.2	11.0	8.9	2.4	100.0	10.1	382	מבוא חורון
66.0	13.0	8.8	7.4	4.8	100.0	10.2	5,990	מבשרת ציון
48.9	17.3	12.4	12.1	9.4	100.0	9.1	2,358	מג'ד אל-כרום
44.6	19.6	13.6	13.3	8.8	100.0	8.9	1,600	מג'דל שמס
40.6	19.3	13.6	14.6	11.9	100.0	8.5	2,966	מגאר
62.2	15.6	9.4	7.7	5.1	100.0	10.1	6,200	מגדל העמק
46.8	29.6	11.1	7.5	5.0	100.0	9.8	8,576	מודיעין עילית
68.5	12.2	9.1	6.3	3.8	100.0	10.4	20,773	מודיעין-מכבים-רעות
46.2	16.8	10.9	16.0	10.0	100.0	8.8	530	מוקיבלה
66.7	12.5	9.2	7.4	4.2	100.0	10.3	3,465	מזכרת בתיה
56.3	14.8	12.0	8.7	8.3	100.0	9.5	725	מזרעה
70.5	9.9	8.5	6.7	4.3	100.0	10.4	2,074	מיתר
41.0	15.0	15.6	18.9	9.4	100.0	8.4	512	מסעדה
69.0	13.7	6.3	6.7	4.2	100.0	10.5	743	מעיליא
67.7	13.4	8.6	6.3	4.1	100.0	10.4	9,906	מעלה אדומים
46.1	16.8	13.3	13.6	10.2	100.0	8.9	1,648	מעלה עירון
65.3	13.3	9.2	7.6	4.6	100.0	10.2	5,056	מעלות-תרשיחא
52.7	21.0	11.1	10.1	5.1	100.0	9.7	414	מצפה יריחו
54.8	18.5	12.9	8.1	5.7	100.0	9.8	1,152	מצפה רמון
62.1	13.6	12.0	6.6	5.8	100.0	10.0	501	מרכז שפירא

לוח 27 (המשך)

משך העבודה (אחוזים)						ממוצע חודשי עבודה	מספר העובדות השכירות	היישובים לפי סדר א'-ב'
12 חודשים	11-9 חודשים	8-6 חודשים	5-3 חודשים	2-1 חודשים	סך הכל			
45.7	18.7	12.9	13.5	9.2	100.0	9.0	990	משהד
67.4	11.1	9.4	6.7	5.5	100.0	10.2	898	מתן
44.8	15.8	14.9	14.9	9.5	100.0	8.7	241	נאעורה
65.9	12.8	9.4	7.3	4.7	100.0	10.2	13,618	נהריה
55.7	19.2	11.1	8.8	5.2	100.0	9.8	479	נווה דניאל
60.4	13.5	10.5	9.7	6.0	100.0	9.8	601	נוף איילון
69.4	9.2	9.4	7.6	4.4	100.0	10.3	682	נופית
65.0	9.9	11.6	7.9	5.7	100.0	10.0	406	נורדיה
45.5	17.1	13.1	14.5	9.8	100.0	8.8	1,691	נחף
69.9	11.9	8.8	6.0	3.5	100.0	10.5	11,042	נס ציונה
57.0	15.6	10.4	10.0	7.0	100.0	9.6	12,051	נצרת
67.4	13.0	8.2	6.6	4.7	100.0	10.3	10,506	נצרת עילית
69.5	11.2	8.5	6.7	4.1	100.0	10.4	5,930	נשר
54.7	19.4	11.3	9.2	5.4	100.0	9.8	6,897	נתיבות
63.6	14.1	9.8	7.7	4.7	100.0	10.1	48,418	נתניה
54.3	16.1	12.1	10.5	7.0	100.0	9.5	741	סאג'ור
70.0	8.8	8.3	7.5	5.4	100.0	10.2	809	סביון
52.8	16.2	12.4	11.2	7.4	100.0	9.4	394	סולם
49.8	17.2	13.7	11.8	7.4	100.0	9.3	4,651	סח'נין
44.0	20.8	11.9	12.6	10.6	100.0	8.9	452	סלמה
35.9	22.1	17.0	18.6	6.4	100.0	8.5	312	עג'ר
37.1	15.4	15.8	18.8	12.9	100.0	8.0	272	עזייר
69.9	11.2	8.2	6.5	4.1	100.0	10.4	1,907	עומר
56.5	15.0	10.1	10.7	7.8	100.0	9.6	1,083	עיילבון
41.2	19.7	12.5	12.2	14.3	100.0	8.6	719	עילוט
43.4	18.5	13.3	15.7	9.1	100.0	8.8	1,665	עין מאהל
54.1	16.0	7.2	12.5	10.1	100.0	9.3	375	עין נקובא
61.1	14.4	10.2	9.0	5.3	100.0	10.0	10,887	עכו
43.4	22.6	14.2	11.3	8.4	100.0	9.1	689	עלי
45.8	23.3	14.9	10.1	5.9	100.0	9.4	557	עמנואל
56.4	14.3	10.4	10.2	8.6	100.0	9.5	2,181	עספיא
63.9	14.8	9.5	7.2	4.7	100.0	10.2	11,686	עפולה
55.9	17.8	10.9	9.1	6.3	100.0	9.8	685	עפרה
50.6	15.9	11.7	12.4	9.5	100.0	9.1	3,343	עראבה
59.6	15.7	10.6	8.6	5.4	100.0	9.9	5,775	ערד
53.7	16.6	10.3	11.2	8.2	100.0	9.4	2,943	ערערה
28.1	16.6	15.8	20.5	19.0	100.0	7.2	964	ערערה-בנגב
66.9	11.9	9.6	6.9	4.7	100.0	10.2	1,582	עתלית

לוח 27 (המשך)

משך העבודה (אחוזים)						ממוצע חודשי עבודה	מספר העובדות השכירות	היישובים לפי סדר א'-ב'
12 חודשים	11-9 חודשים	8-6 חודשים	5-3 חודשים	2-1 חודשים	סך הכל			
49.2	16.7	14.5	10.8	8.8	100.0	9.2	2,030	פורידיס
59.0	16.9	8.7	9.1	6.3	100.0	9.9	668	פסוטה
59.5	14.6	9.9	10.5	5.4	100.0	9.8	1,048	פקיעין (בוקיעה)
63.4	13.9	10.0	7.8	4.9	100.0	10.1	9,022	פרדס חנה-כרכור
67.6	10.8	9.3	8.3	4.0	100.0	10.3	1,733	פרדסיה
68.0	13.0	8.7	6.4	3.8	100.0	10.4	59,006	פתח תקוה
67.0	12.6	10.2	5.6	4.6	100.0	10.3	1,513	צור הדסה
63.5	16.1	11.0	6.5	2.9	100.0	10.3	1,174	צור יצחק
72.0	8.6	8.1	7.7	3.6	100.0	10.4	608	צור משה
54.2	18.0	10.7	10.3	6.8	100.0	9.6	6,072	צפת
56.7	16.7	11.9	10.1	4.6	100.0	9.8	869	קדומים
65.3	13.2	9.8	7.5	4.3	100.0	10.2	4,990	קדימה-צורן
63.3	10.6	9.9	11.1	5.2	100.0	9.9	1,086	קיסריה
55.3	14.7	11.2	10.5	8.2	100.0	9.5	3,073	קלנסווה
60.4	13.2	11.9	8.9	5.5	100.0	9.9	235	קציר
62.0	14.5	10.6	7.7	5.1	100.0	10.1	1,836	קצרין
70.5	11.3	8.2	6.5	3.5	100.0	10.5	8,896	קריית אונו
54.9	17.0	10.6	10.5	6.9	100.0	9.6	1,579	קריית ארבע
66.1	13.4	8.9	7.1	4.6	100.0	10.3	13,914	קריית אתא
68.5	11.9	8.7	6.6	4.2	100.0	10.4	9,945	קריית ביאליק
60.0	16.0	10.6	8.4	5.0	100.0	10.0	12,769	קריית גת
65.3	12.1	10.1	7.8	4.7	100.0	10.2	3,749	קריית טבעון
66.5	12.8	9.0	7.2	4.5	100.0	10.3	9,625	קריית ים
49.8	24.5	9.2	9.2	7.4	100.0	9.5	743	קריית יערים
69.2	11.9	8.1	6.5	4.3	100.0	10.4	10,830	קריית מוצקין
57.4	17.8	10.9	8.7	5.3	100.0	9.9	5,005	קריית מלאכי
65.7	14.3	9.1	6.9	4.0	100.0	10.3	2,778	קריית עקרון
64.5	15.0	9.6	6.7	4.1	100.0	10.3	5,880	קריית שמונה
61.2	16.3	10.7	7.2	4.6	100.0	10.1	1,704	קרני שומרון
57.0	14.7	11.7	9.5	7.0	100.0	9.6	1,543	ראמה
65.1	14.0	9.6	7.0	4.3	100.0	10.3	11,757	ראש העין
58.8	14.6	13.2	6.7	6.7	100.0	9.8	714	ראש פינה
69.1	12.5	8.6	6.2	3.6	100.0	10.5	64,396	ראשון לציון
32.5	19.0	16.7	17.7	14.0	100.0	7.9	6,833	רהט
65.7	13.9	9.5	6.7	4.2	100.0	10.3	32,192	רחובות
52.3	15.8	11.4	12.0	8.5	100.0	9.3	2,147	ריינה
50.3	25.1	11.5	8.3	4.8	100.0	9.8	1,937	רכסים
63.1	15.4	9.5	7.3	4.7	100.0	10.2	16,759	רמלה



לוח 27 (המשך)

משך העבודה (אחוזים)						ממוצע חודשי עבודה	מספר העובדות השכירות	היישובים לפי סדר א'-ב'
12 חודשים	11-9 חודשים	8-6 חודשים	5-3 חודשים	2-1 חודשים	סך הכל			
68.5	12.7	8.8	6.3	3.7	100.0	10.4	36,463	רמת גן
67.9	11.6	9.4	6.8	4.4	100.0	10.3	10,063	רמת השרון
65.0	14.0	9.9	7.2	4.0	100.0	10.3	1,938	רמת ישי
65.1	12.4	9.5	7.7	5.3	100.0	10.1	16,598	רעננה
51.9	18.4	11.0	10.3	8.5	100.0	9.4	1,002	שבלי - אום אל-גנם
38.7	19.7	14.5	16.6	10.5	100.0	8.5	819	שגב-שלום
59.4	15.7	11.6	8.3	5.0	100.0	9.9	5,861	שדרות
69.4	10.6	7.9	7.5	4.5	100.0	10.3	5,498	שוהם
48.0	16.4	14.5	13.2	7.9	100.0	9.0	469	שייח' דנון
44.2	19.6	15.7	12.5	8.1	100.0	9.0	658	שילה
62.7	14.4	10.2	8.0	4.8	100.0	10.1	1,556	שלומי
68.4	9.5	9.0	7.6	5.4	100.0	10.2	608	שמשית
48.8	14.2	13.6	14.1	9.3	100.0	8.9	907	שעב
67.6	13.0	8.6	8.0	2.8	100.0	10.4	1,342	שערי תקוה
55.2	14.5	11.7	11.0	7.7	100.0	9.4	6,331	שפרעם
64.9	13.9	9.7	7.0	4.4	100.0	10.2	110,440	תל אביב-יפו
65.9	11.7	9.5	7.8	5.1	100.0	10.2	2,847	תל מונד
36.0	20.2	12.3	18.7	12.8	100.0	8.2	1,329	תל שבע
50.6	25.0	12.2	6.3	6.0	100.0	9.9	336	תפרח
54.1	14.9	13.9	10.9	6.2	100.0	9.5	677	תקוע

לוח 28: סוג המבוטחים לפי צורת יישוב, 2015

אחוזים					מספרים					צורת היישוב
אחר	עצמאים	שכירים		סך הכל	אחר	עצמאים	שכירים		סך הכל	
		מזה: שכירים ועצמאים	סך הכל				מזה: שכירים ועצמאים	סך הכל		
39.8	4.0	0.8	56.2	100.0	2,582,761	260,906	49,681	3,649,423	6,493,090	<b>סך הכול יישובים עירוניים - סך הכל יישובים עירוניים יהודיים סך הכול</b>
40.1	3.9	0.6	56.0	100.0	2,381,963	233,022	36,697	3,325,596	5,940,581	
40.2	3.9	0.6	56.0	100.0	2,081,362	199,670	30,261	2,899,504	5,180,536	
54.5	2.9	0.2	42.6	100.0	342,436	18,484	1,130	267,963	628,883	מעל 500,000
40.5	3.9	0.4	55.6	100.0	643,159	62,560	5,861	883,749	1,589,468	499,999-200,000
41.5	3.7	0.5	54.9	100.0	305,189	27,020	3,446	403,959	736,168	199,999-100,000
37.4	4.2	0.7	58.4	100.0	292,873	32,884	5,344	457,469	783,226	99,999-50,000
36.4	3.7	0.8	59.9	100.0	368,718	37,423	7,947	606,293	1,012,434	49,999-20,000
30.7	5.0	1.2	64.3	100.0	62,079	10,058	2,383	130,198	202,335	19,999-10,000
29.5	4.6	1.6	65.9	100.0	40,625	6,300	2,176	90,567	137,492	9,999-5,000
29.0	5.5	2.2	65.5	100.0	26,283	4,941	1,974	59,306	90,530	4,999-2,000
39.6	4.4	0.8	56.1	100.0	300,601	33,352	6,436	426,092	760,045	<b>יישובים עירוניים לא יהודיים סך הכול</b>
43.6	3.9	0.5	52.6	100.0	51,922	4,615	575	62,617	119,154	99,999-50,000
38.3	4.8	0.8	56.8	100.0	81,263	10,224	1,601	120,446	211,933	49,999-20,000
39.5	4.3	0.9	56.2	100.0	98,745	10,748	2,263	140,676	250,169	19,999-10,000
38.6	4.3	1.1	57.1	100.0	51,044	5,690	1,427	75,541	132,275	9,999-5,000
37.9	4.5	1.2	57.6	100.0	17,627	2,075	570	26,812	46,514	4,999-2,000
30.2	5.8	2.7	64.0	100.0	138,694	26,709	12,589	293,518	458,921	<b>יישובים כפריים - סך הכל</b>
27.9	8.3	3.4	63.7	100.0	55,868	16,637	6,803	127,504	200,009	מושבים
29.8	4.9	2.6	65.3	100.0	5,220	855	458	11,432	17,507	מושבים שיתופיים
37.0	2.3	1.9	60.7	100.0	50,459	3,140	2,531	82,733	136,332	קיבוצים
45.3	1.5	1.1	53.2	100.0	1,170	40	29	1,373	2,583	יישובים מוסדיים יהודיים
22.2	5.7	2.9	72.0	100.0	13,299	3,433	1,733	43,058	59,790	ישובים כפריים קהילתיים
29.7	6.1	2.4	64.2	100.0	12,678	2,604	1,035	27,418	42,700	יישובים יהודיים קטנים
38.9	3.4	1.0	57.7	100.0	8,125	705	215	12,060	20,890	<b>יישובים לא יהודיים קטנים</b>
59.2	1.3	0.5	39.5	100.0	22,103	467	180	14,755	37,325	<b>אוכלוסייה מחוץ ליישובים</b>
61.4	1.2	0.4	37.4	100.0	21,839	428	154	13,313	35,580	מזה: שבטי בדווים
90.1	0.0		9.9	100.0	31,845	3		3,490	35,338	<b>כתובת לא ידועה</b>

לוח 28 (המשך)

אחוזים					מספרים					צורת היישוב
אחר	עצמאים	שכירים		סך הכל	אחר	עצמאים	שכירים		סך הכל	
		מזה: שכירים ועצמאים	סך הכל				מזה: שכירים ועצמאים	סך הכל		
39.8	4.0	0.8	56.2	100.0	2,582,761	260,906	49,681	3,649,423	6,493,090	<b>סך הכול יישובים עירוניים - סך הכל יישובים עירוניים יהודיים סך הכול</b>
40.1	3.9	0.6	56.0	100.0	2,381,963	233,022	36,697	3,325,596	5,940,581	
40.2	3.9	0.6	56.0	100.0	2,081,362	199,670	30,261	2,899,504	5,180,536	
54.5	2.9	0.2	42.6	100.0	342,436	18,484	1,130	267,963	628,883	<b>מעל 500,000</b>
54.5	2.9	0.2	42.6	100.0	342,436	18,484	1,130	267,963	628,883	ירושלים
40.5	3.9	0.4	55.6	100.0	643,159	62,560	5,861	883,749	1,589,468	<b>499,999-200,000</b>
40.8	3.0	0.4	56.2	100.0	72,166	5,231	716	99,335	176,732	אשדוד
37.9	2.3	0.4	59.7	100.0	61,507	3,780	603	96,864	162,151	באר שבע
46.7	3.0	0.3	50.3	100.0	117,865	7,487	814	126,871	252,223	חיפה
43.5	3.7	0.4	52.8	100.0	78,243	6,697	801	95,036	179,976	נתניה
34.2	3.9	0.4	61.9	100.0	63,419	7,282	736	114,977	185,678	פתח תקוה
33.4	4.4	0.4	62.2	100.0	67,975	8,861	853	126,583	203,419	ראשון לציון
42.4	5.4	0.3	52.2	100.0	181,984	23,222	1,338	224,083	429,289	תל אביב-יפו
41.5	3.7	0.5	54.9	100.0	305,189	27,020	3,446	403,959	736,168	<b>199,999-100,000</b>
38.2	3.2	0.5	58.6	100.0	41,779	3,558	577	64,148	109,485	אשקלון
48.6	2.3	0.3	49.1	100.0	52,580	2,492	367	53,147	108,219	בני ברק
47.1	3.1	0.4	49.8	100.0	60,334	3,972	527	63,867	128,173	בת ים
38.7	4.5	0.4	56.8	100.0	60,890	7,069	671	89,405	157,364	חולון
35.9	3.7	0.5	60.4	100.0	37,330	3,845	571	62,863	104,038	רחובות
40.6	4.7	0.6	54.7	100.0	52,276	6,084	733	70,529	128,889	רמת גן
37.4	4.2	0.7	58.4	100.0	292,873	32,884	5,344	457,469	783,226	<b>99,999-50,000</b>
43.8	3.1	0.6	53.1	100.0	25,449	1,787	353	30,834	58,070	בית שמש
37.0	5.4	0.9	57.6	100.0	17,687	2,582	438	27,584	47,853	גבעתיים
29.4	6.3	0.9	64.3	100.0	12,689	2,699	385	27,716	43,104	הוד השרון
42.0	5.0	0.7	53.0	100.0	34,587	4,119	548	43,730	82,436	הרצליה
34.5	3.8	0.6	61.7	100.0	25,335	2,829	474	45,361	73,525	חדרה
35.3	4.7	0.7	59.9	100.0	28,394	3,791	530	48,158	80,343	כפר סבא
39.2	2.7	0.5	58.1	100.0	21,733	1,512	277	32,200	55,445	לוד
45.5	3.3	0.7	51.2	100.0	11,390	825	170	12,835	25,050	מודיעין עילית
23.9	5.2	0.9	70.9	100.0	13,818	3,015	515	41,101	57,934	מודיעין-מכבים-רעות
40.5	3.3	0.6	56.2	100.0	19,942	1,603	316	27,660	49,205	נהריה
39.0	3.1	0.5	57.9	100.0	18,537	1,467	261	27,546	47,550	קריית אתא
35.1	2.9	0.7	62.0	100.0	14,494	1,206	272	25,578	41,278	קריית גת

לוח 28 (המשך)

אחוזים					מספרים					צורת היישוב
אחר	עצמאים	שכירים		סך הכל	אחר	עצמאים	שכירים		סך הכל	
		מזה: שכירים ועצמאים	סך הכל				מזה: שכירים ועצמאים	סך הכל		
34.9	4.0	0.6	61.1	100.0	19,467	2,218	316	34,036	55,721	רמלה
44.7	4.9	0.7	50.4	100.0	29,351	3,231	489	33,130	65,712	רעננה
36.4	3.7	0.8	59.9	100.0	368,718	37,423	7,947	606,293	1,012,434	<b>49,999-20,000</b>
37.4	2.4	0.6	60.2	100.0	7,433	474	115	11,978	19,885	אופקים
32.5	5.2	0.9	62.3	100.0	8,855	1,415	236	16,975	27,245	אור יהודה
34.5	3.9	0.8	61.5	100.0	17,269	1,974	387	30,766	50,009	אילת
30.5	4.5	0.9	65.0	100.0	5,535	810	165	11,806	18,151	אלעד
41.4	3.0	0.7	55.6	100.0	9,030	656	151	12,137	21,823	ביתר עילית
33.4	4.6	1.2	62.0	100.0	5,937	823	205	11,040	17,800	גבעת שמואל
26.2	4.8	1.1	69.0	100.0	4,325	787	182	11,367	16,479	גדרה
23.0	5.4	1.3	71.6	100.0	3,524	827	197	10,966	15,317	גן יבנה
39.9	1.9	0.5	58.2	100.0	11,382	544	130	16,576	28,502	דימונה
33.7	5.8	1.3	60.6	100.0	5,529	945	221	9,944	16,418	זכרון יעקב
41.0	3.3	0.6	55.7	100.0	14,298	1,135	202	19,429	34,862	טבריה
26.2	4.4	0.8	69.4	100.0	8,416	1,423	273	22,286	32,125	יבנה
31.9	5.2	1.0	62.9	100.0	7,364	1,198	220	14,505	23,067	יהוד
28.6	3.2	0.9	68.3	100.0	4,692	518	155	11,205	16,415	יקנעם עילית
24.3	6.2	1.4	69.5	100.0	3,519	903	205	10,073	14,495	כפר יונה
41.4	2.8	0.6	55.8	100.0	17,447	1,186	267	23,485	42,118	כרמיאל
35.6	4.4	1.1	60.0	100.0	7,007	862	209	11,809	19,678	מבשרת ציון
40.5	2.2	0.6	57.3	100.0	8,742	466	128	12,368	21,576	מגדל העמק
27.4	3.5	0.8	69.1	100.0	7,501	971	208	18,953	27,425	מעלה אדומים
39.0	3.1	0.9	57.9	100.0	7,070	564	155	10,503	18,137	מעלות-תרשיחא
28.5	5.0	1.0	66.5	100.0	9,317	1,626	317	21,698	32,641	נס ציונה
46.3	2.4	0.6	51.3	100.0	18,822	993	225	20,864	40,679	נצרת עילית
38.8	3.0	0.9	58.1	100.0	7,879	616	187	11,796	20,291	נשר
32.9	3.3	0.8	63.8	100.0	6,820	693	161	13,216	20,729	נתיבות
42.9	2.9	0.5	54.2	100.0	17,847	1,208	224	22,567	41,622	עכו
36.4	2.8	0.5	60.8	100.0	13,799	1,072	196	23,068	37,939	עפולה
47.9	2.4	0.9	49.7	100.0	10,706	538	196	11,107	22,351	ערד
32.2	6.5	1.2	61.2	100.0	9,323	1,892	336	17,700	28,915	פרדס חנה-כרכור
46.8	3.1	0.7	50.1	100.0	10,890	722	173	11,673	23,285	צפת
35.0	5.0	1.0	60.1	100.0	10,101	1,433	289	17,354	28,888	קריית אונו

לוח 28 (המשך)

אחוזים					מספרים					צורת היישוב
אחר	עצמאים	שכירים		סך הכל	אחר	עצמאים	שכירים		סך הכל	
		מזה: שכירים ועצמאים	סך הכל				מזה: שכירים ועצמאים	סך הכל		
41.7	2.7	0.6	55.6	100.0	14,670	959	202	19,554	35,183	קריית ביאליק
47.5	2.3	0.4	50.2	100.0	18,217	863	164	19,266	38,346	קריית ים
39.4	2.8	0.6	57.8	100.0	14,408	1,018	219	21,111	36,537	קריית מוצקין
34.1	3.2	0.7	62.7	100.0	5,635	526	124	10,373	16,534	קריית מלאכי
34.4	3.0	0.7	62.7	100.0	6,497	567	136	11,849	18,913	קריית שמונה
25.4	4.6	0.8	69.9	100.0	8,391	1,534	274	23,076	33,001	ראש העין
39.6	5.9	0.9	54.5	100.0	14,412	2,129	335	19,838	36,379	רמת השרון
32.7	3.0	1.0	64.3	100.0	6,109	553	178	12,012	18,674	שדרות
30.7	5.0	1.2	64.3	100.0	62,079	10,058	2,383	130,198	202,335	<b>19,999-10,000</b>
29.5	6.9	1.8	63.6	100.0	2,823	660	173	6,077	9,560	אבן יהודה
35.4	3.7	1.0	60.9	100.0	5,331	560	149	9,178	15,069	אור עקיבא
34.2	5.9	1.2	59.9	100.0	3,331	574	117	5,827	9,732	אזור
29.8	3.3	1.0	66.9	100.0	4,454	497	147	10,005	14,956	אריאל
20.1	5.8	1.3	74.2	100.0	2,451	703	153	9,059	12,213	באר יעקב
32.4	3.0	0.5	64.6	100.0	4,575	420	76	9,114	14,109	בית שאן
27.9	7.3	1.8	64.8	100.0	2,755	719	174	6,387	9,861	בנימינה-גבעת עדה
31.9	4.5	1.2	63.6	100.0	3,551	504	136	7,085	11,140	גבעת זאב
30.6	5.4	1.4	63.9	100.0	3,905	691	174	8,148	12,744	גני תקוה
39.4	2.9	0.6	57.7	100.0	6,907	516	107	10,127	17,550	טירת כרמל
23.4	5.5	1.5	71.1	100.0	2,243	530	144	6,827	9,600	מזכרת בתיה
24.6	7.2	1.4	68.2	100.0	3,545	1,038	209	9,834	14,417	קדימה-צורן
42.1	5.2	1.2	52.8	100.0	5,943	728	168	7,460	14,131	קריית טבעון
28.9	4.6	1.1	66.5	100.0	2,358	371	89	5,422	8,151	קריית עקרון
40.8	2.5	0.8	56.7	100.0	2,363	145	44	3,279	5,787	רכסים
22.5	5.4	1.3	72.1	100.0	3,334	799	188	10,670	14,803	שוהם
26.0	7.1	1.6	67.0	100.0	2,210	603	135	5,699	8,512	תל מונד
29.5	4.6	1.6	65.9	100.0	40,625	6,300	2,176	90,567	137,492	<b>9,999-5,000</b>
21.6	7.7	1.6	70.6	100.0	1,316	471	100	4,297	6,084	אורנית
22.1	7.3	1.6	70.6	100.0	1,225	405	91	3,913	5,543	אלפי מנשה
32.0	4.3	2.0	63.7	100.0	2,002	270	126	3,991	6,263	אפרת
27.0	2.9	1.8	70.1	100.0	882	95	60	2,288	3,265	בית אל
27.0	5.7	1.3	67.3	100.0	1,339	283	63	3,333	4,955	בית דגן
34.2	2.7	1.0	63.1	100.0	2,001	157	57	3,697	5,855	בני עיי"ש

לוח 28 (המשך)

אחוזים					מספרים					צורת היישוב
אחר	עצמאים	שכירים		סך הכל	אחר	עצמאים	שכירים		סך הכל	
		מזה: שכירים ועצמאים	סך הכל				מזה: שכירים ועצמאים	סך הכל		
22.3	7.3	2.3	70.3	100.0	842	277	87	2,652	3,771	בת חפר
23.1	4.7	1.5	72.2	100.0	675	137	44	2,107	2,919	גבע בנימין
33.6	3.4	1.0	63.0	100.0	2,346	240	73	4,401	6,987	חצור הגלילית
34.8	1.7	1.0	63.5	100.0	2,376	119	67	4,341	6,836	ירוחם
27.8	6.2	1.8	65.9	100.0	2,189	491	140	5,181	7,861	כוכב יאיר
33.6	3.8	1.8	62.6	100.0	1,201	136	64	2,236	3,573	כוכב יעקב
33.9	5.6	2.1	60.6	100.0	1,544	253	97	2,761	4,558	כפר ורדים
42.7	4.0	1.1	53.3	100.0	1,718	160	45	2,142	4,020	כפר חב"ד
26.4	3.4	1.6	70.2	100.0	1,283	166	79	3,407	4,856	להבים
27.3	3.8	1.5	68.9	100.0	1,647	230	92	4,166	6,043	מיתר
32.7	3.6	1.4	63.7	100.0	1,221	133	54	2,381	3,735	מצפה רמון
34.8	3.8	1.7	61.4	100.0	2,217	243	111	3,919	6,379	עומר
30.8	5.0	1.6	64.2	100.0	1,510	245	78	3,145	4,900	עתלית
24.6	6.2	1.8	69.2	100.0	1,216	305	89	3,419	4,940	פרדסיה
23.6	6.3	2.6	70.1	100.0	985	261	108	2,926	4,172	צור הדסה
35.6	3.7	1.4	60.7	100.0	2,121	222	86	3,619	5,962	קצרין
32.4	2.3	1.1	65.3	100.0	1,521	109	52	3,068	4,698	קריית ארבע
26.8	4.0	1.7	69.2	100.0	1,361	203	84	3,507	5,071	קרני שומרון
26.8	4.2	1.6	69.0	100.0	1,493	236	87	3,842	5,571	רמת ישי
31.2	4.4	1.2	64.4	100.0	1,543	215	59	3,184	4,942	שלומי
22.8	6.4	2.2	70.8	100.0	851	238	83	2,644	3,733	שערי תקווה
29.0	5.5	2.2	65.5	100.0	26,283	4,941	1,974	59,306	90,530	<b>4,999-2,000</b>
20.5	4.3	1.0	75.2	100.0	314	66	15	1,152	1,532	אחוזת ברק
34.1	3.7	2.3	62.2	100.0	727	79	49	1,329	2,135	אלון שבות
25.1	6.4	1.4	68.5	100.0	628	159	35	1,714	2,501	אליכין
22.9	5.1	3.1	72.0	100.0	321	72	43	1,009	1,402	אלעזר
25.5	3.9	1.9	70.6	100.0	639	98	48	1,766	2,503	אלקנה
20.5	6.7	2.0	72.7	100.0	679	223	66	2,403	3,305	בית אריה
19.3	7.1	1.8	73.6	100.0	270	100	25	1,032	1,402	בית חשמונאי
32.4	7.9	2.9	59.7	100.0	532	129	48	979	1,640	בית יצחק-שער חפר
28.4	3.1	2.1	68.5	100.0	285	31	21	687	1,003	ברכה
25.5	4.8	1.7	69.7	100.0	416	79	28	1,137	1,632	גבעת אבני
38.2	3.2	2.1	58.6	100.0	765	65	43	1,174	2,004	גבעת ברנר

לוח 28 (המשך)

אחוזים					מספרים					צורת היישוב
אחר	עצמאים	שכירים		סך הכל	אחר	עצמאים	שכירים		סך הכל	
		מזה: שכירים ועצמאים	סך הכל				מזה: שכירים ועצמאים	סך הכל		
20.7	5.2	2.5	74.2	100.0	413	103	49	1,482	1,998	גן נר
27.9	5.7	2.3	66.4	100.0	809	164	66	1,924	2,897	הר אדר
36.3	3.7	1.4	60.1	100.0	845	86	33	1,400	2,331	חשמונאים
19.9	3.8	1.6	76.3	100.0	349	67	28	1,337	1,753	טלמון
38.2	6.0	1.6	55.8	100.0	923	144	38	1,348	2,415	יבנאל
25.6	4.6	2.7	69.8	100.0	474	85	50	1,295	1,854	יד בנימין
19.0	6.3	3.4	74.6	100.0	439	146	79	1,722	2,307	כפר אדומים
18.4	9.6	2.7	72.0	100.0	263	138	38	1,032	1,433	כפר האורנים
31.7	9.8	3.8	58.5	100.0	439	135	52	809	1,383	כפר ויתקין
25.2	6.2	2.1	68.6	100.0	760	186	63	2,064	3,010	כפר תבור
20.8	6.8	1.9	72.5	100.0	365	119	34	1,273	1,757	לפיד
20.0	5.5	1.8	74.5	100.0	206	57	19	767	1,030	מבוא חורון
24.5	4.2	2.1	71.3	100.0	296	51	25	860	1,207	מצפה יריחו
25.5	2.9	1.8	71.7	100.0	348	39	24	980	1,367	מרכז שפירא
21.7	6.7	2.3	71.6	100.0	518	160	55	1,713	2,391	מתן
28.8	5.0	3.2	66.2	100.0	418	73	47	961	1,452	נווה דניאל
27.3	3.2	2.1	69.5	100.0	461	54	35	1,171	1,686	נוף איילון
24.5	5.8	2.0	69.7	100.0	479	113	39	1,362	1,954	נופית
45.1	4.5	1.9	50.4	100.0	748	75	31	836	1,659	נורדיה
51.0	4.2	1.6	44.8	100.0	2,028	169	65	1,780	3,977	סביון
24.3	3.9	2.5	71.8	100.0	493	79	51	1,457	2,029	עלי
43.7	2.4	0.9	53.9	100.0	870	47	18	1,073	1,990	עמנואל
23.4	5.3	2.0	71.3	100.0	440	100	38	1,342	1,882	עפרה
11.1	6.9	2.6	82.0	100.0	303	190	70	2,249	2,742	צור יצחק
24.1	8.4	3.5	67.5	100.0	420	146	61	1,177	1,743	צור משה
24.2	4.4	2.3	71.3	100.0	590	108	55	1,735	2,433	קדומים
43.8	6.4	1.8	49.7	100.0	2,006	295	83	2,276	4,577	קיסריה
17.5	11.0	4.2	71.6	100.0	113	71	27	463	647	קציר
51.7	4.3	1.6	44.0	100.0	1,478	122	45	1,257	2,857	קריית יערים
32.6	6.8	2.4	60.6	100.0	752	157	56	1,401	2,310	ראש פינה
19.9	5.7	2.9	74.4	100.0	348	99	50	1,299	1,746	שילה
20.9	6.0	3.0	73.1	100.0	344	99	50	1,205	1,648	שמשת
48.2	1.9	1.2	50.0	100.0	493	19	12	511	1,023	תפרח

לוח 28 (המשך)

אחוזים					מספרים					צורת היישוב
אחר	עצמאים	שכירים		סך הכל	אחר	עצמאים	שכירים		סך הכל	
		מזה: שכירים ועצמאים	סך הכל				מזה: שכירים ועצמאים	סך הכל		
24.0	7.3	3.4	68.7	100.0	476	144	67	1,363	1,983	תקוע
39.6	4.4	0.8	56.1	100.0	300,601	33,352	6,436	426,092	760,045	<b>יישובים עירוניים לא יהודיים סך הכול</b>
43.6	3.9	0.5	52.6	100.0	51,922	4,615	575	62,617	119,154	<b>99,999-50,000</b>
44.1	4.6	0.5	51.4	100.0	14,355	1,487	170	16,739	32,581	אום אל-פחם
44.4	4.3	0.5	51.2	100.0	25,358	2,466	293	29,230	57,054	נצרת
41.4	2.2	0.4	56.4	100.0	12,209	662	112	16,648	29,519	רהט
38.3	4.8	0.8	56.8	100.0	81,263	10,224	1,601	120,446	211,933	<b>49,999-20,000</b>
37.2	5.3	0.9	57.5	100.0	6,626	943	153	10,240	17,809	באקה אל-גרביה
37.6	5.4	0.7	57.1	100.0	9,906	1,412	175	15,051	26,369	טייבה
35.0	6.4	0.9	58.6	100.0	6,055	1,104	147	10,117	17,276	טירה
39.1	4.0	0.5	56.8	100.0	8,192	842	96	11,902	20,936	טמרה
40.6	4.6	0.8	54.8	100.0	5,405	612	112	7,282	13,299	כפר כנא
34.9	5.6	0.7	59.4	100.0	4,839	780	102	8,227	13,846	כפר קאסם
42.5	3.9	0.9	53.6	100.0	6,345	580	129	7,994	14,919	מגאר
38.2	4.7	0.7	57.1	100.0	7,531	918	136	11,266	19,715	סח'נין
41.6	4.8	0.9	53.6	100.0	6,295	731	140	8,105	15,131	עראבה
37.5	4.2	0.8	58.2	100.0	4,582	515	102	7,106	12,203	ערערה
36.9	5.1	1.0	58.0	100.0	4,882	678	126	7,685	13,245	קלנסווה
39.0	4.1	0.7	56.9	100.0	10,605	1,109	183	15,471	27,185	שפרעם
39.5	4.3	0.9	56.2	100.0	98,745	10,748	2,263	140,676	250,169	<b>19,999-10,000</b>
39.4	4.9	1.1	55.7	100.0	3,463	435	96	4,900	8,798	אבו סנאן
40.1	6.4	0.9	53.5	100.0	3,520	565	83	4,698	8,783	אכסאל
37.0	4.9	1.0	58.1	100.0	3,119	413	86	4,888	8,420	אעבלין
36.0	3.4	0.9	60.6	100.0	2,952	283	75	4,974	8,209	בית ג'ן
38.0	3.9	0.8	58.1	100.0	5,042	522	102	7,718	13,282	ג'דידה-מכר
31.0	1.4	0.5	67.6	100.0	2,542	115	43	5,547	8,204	ג'סר א-זרקא
33.0	6.5	1.2	60.5	100.0	2,504	495	88	4,587	7,586	ג'ת
35.1	5.6	1.2	59.3	100.0	4,234	677	141	7,168	12,079	דאלית אל-כרמל
35.3	4.9	1.0	59.7	100.0	2,675	374	76	4,522	7,571	דייר אל-אסד
48.3	2.3	0.5	49.4	100.0	3,303	158	34	3,376	6,837	חורה
38.6	6.0	1.0	55.4	100.0	3,330	522	83	4,783	8,635	טורעאן
39.4	4.3	0.9	56.3	100.0	4,798	523	107	6,862	12,183	יפיע
39.6	5.1	1.1	55.3	100.0	3,906	503	108	5,450	9,859	ירכא



לוח 28 (המשך)

אחוזים					מספרים					צורת היישוב
אחר	עצמאים	שכירים		סך הכל	אחר	עצמאים	שכירים		סך הכל	
		מזה: שכירים ועצמאים	סך הכל				מזה: שכירים ועצמאים	סך הכל		
39.9	3.8	0.9	56.3	100.0	2,943	282	69	4,147	7,372	כאבול
48.7	1.3	0.5	50.0	100.0	3,595	97	37	3,691	7,383	כסיפה
42.2	4.5	0.7	53.3	100.0	4,741	508	80	5,998	11,247	כפר מנדא
31.4	5.2	1.1	63.4	100.0	3,749	621	134	7,564	11,934	כפר קרע
45.8	1.8	0.7	52.5	100.0	3,037	118	49	3,483	6,638	לקיה
34.8	4.4	0.8	60.8	100.0	3,312	420	74	5,778	9,510	מג'ד אל-כרום
41.3	8.2	1.7	50.5	100.0	3,168	627	127	3,871	7,666	מג'דל שמס
42.8	4.1	0.9	53.2	100.0	3,858	366	83	4,799	9,023	מעלה עירון
38.3	4.4	1.2	57.3	100.0	2,924	335	93	4,378	7,637	נחף
40.3	3.4	0.7	56.4	100.0	3,268	273	55	4,575	8,116	עין מאהל
37.4	5.1	1.0	57.5	100.0	3,220	437	88	4,950	8,607	עספיא
54.9	1.6	0.6	43.5	100.0	4,047	116	47	3,202	7,365	ערערה-בנגב
33.7	4.6	1.0	61.8	100.0	2,699	366	77	4,951	8,016	פורידיס
41.0	4.3	0.9	54.7	100.0	4,396	462	101	5,862	10,720	ריינה
51.8	1.6	0.3	46.6	100.0	4,400	135	27	3,954	8,489	תל שבע
38.6	4.3	1.1	57.1	100.0	51,044	5,690	1,427	75,541	132,275	<b>9,999-5,000</b>
41.9	2.6	0.5	55.4	100.0	2,065	130	26	2,728	4,923	אבו גוש
40.1	3.0	0.8	56.8	100.0	2,380	179	45	3,371	5,930	בועינה-נוג'ידא
45.2	6.1	1.6	48.7	100.0	1,977	269	68	2,131	4,377	בוקעאתא
40.4	2.5	0.7	57.1	100.0	2,376	148	43	3,360	5,884	ביר אל-מכסור
39.1	4.1	1.1	56.8	100.0	2,359	249	68	3,431	6,039	בסמ"ה
37.2	3.6	0.8	59.2	100.0	1,835	177	39	2,921	4,933	בסמת טבעון
39.0	4.3	1.1	56.6	100.0	1,995	221	58	2,894	5,110	בענה
34.1	2.7	1.0	63.1	100.0	1,502	121	45	2,781	4,404	ג'ולס
39.1	5.4	1.1	55.5	100.0	2,366	326	68	3,361	6,053	ג'לג'וליה
37.9	6.1	1.4	56.0	100.0	2,435	389	87	3,595	6,419	דבוריה
36.6	4.1	0.9	59.3	100.0	2,475	279	60	4,005	6,759	דייר חנא
35.1	6.3	1.7	58.6	100.0	1,529	276	76	2,552	4,357	זמר
37.9	2.7	0.7	59.4	100.0	1,866	133	35	2,919	4,918	זרזיר
36.8	5.1	1.6	58.0	100.0	1,607	224	68	2,530	4,361	חורפיש
34.1	3.0	1.0	63.0	100.0	1,396	121	41	2,581	4,098	טובא-זנגריה
33.4	3.4	1.1	63.2	100.0	1,404	141	46	2,654	4,199	יאנוח-ג'ת
36.6	3.9	0.9	59.5	100.0	1,921	204	45	3,118	5,243	כסרא-סמיע

לוח 28 (המשך)

אחוזים					מספרים					צורת היישוב
אחר	עצמאים	שכירים		סך הכל	אחר	עצמאים	שכירים		סך הכל	
		מזה: שכירים ועצמאים	סך הכל				מזה: שכירים ועצמאים	סך הכל		
36.7	6.7	1.3	56.6	100.0	2,729	500	93	4,211	7,440	כפר יאסיף
41.6	4.7	1.1	53.7	100.0	2,140	240	54	2,762	5,142	משהד
33.4	5.1	2.1	61.5	100.0	1,309	198	82	2,409	3,916	עיילבון
45.7	3.9	0.9	50.4	100.0	2,167	183	45	2,391	4,741	עילוט
35.3	6.5	1.2	58.2	100.0	1,469	272	51	2,423	4,164	פקיעין (בוקיעה)
39.6	5.1	1.0	55.3	100.0	2,394	310	60	3,349	6,053	ראמה
35.7	4.7	0.9	59.6	100.0	1,363	180	36	2,276	3,819	שבלי - אום אל-גנם
46.7	1.5	0.5	51.8	100.0	2,116	70	23	2,345	4,531	שגב-שלום
41.9	3.4	1.5	54.8	100.0	1,869	150	65	2,443	4,462	שעב
37.9	4.5	1.2	57.6	100.0	17,627	2,075	570	26,812	46,514	<b>4,999-2,000</b>
38.3	3.0	0.5	58.7	100.0	650	51	8	996	1,697	אבטין
50.9	1.8	0.6	47.3	100.0	722	26	8	671	1,419	אום בטין
49.0	4.9	0.8	46.2	100.0	261	26	4	246	533	אל סייד
63.6	1.0	0.2	35.4	100.0	581	9	2	324	914	ביר הדאג'
33.0	7.9	2.0	59.1	100.0	786	187	47	1,407	2,380	ג'ש (גוש חלב)
35.6	3.9	1.1	60.5	100.0	847	92	27	1,438	2,377	כאוכב אבו אל-היג'א
33.8	2.9	0.8	63.3	100.0	1,116	97	27	2,093	3,306	כעביה-טבאש-חג'אג'רה
33.0	5.9	1.0	61.1	100.0	693	123	22	1,284	2,100	כפר ברא
34.0	4.7	0.8	61.3	100.0	842	117	20	1,518	2,477	כפר כמא
39.9	4.1	1.3	56.0	100.0	647	66	21	907	1,620	כפר מצר
39.9	4.2	1.3	55.9	100.0	944	99	30	1,324	2,367	מוקיבלה
33.6	4.1	1.3	62.4	100.0	926	113	36	1,721	2,760	מזרעה
41.2	7.7	1.6	51.1	100.0	1,059	197	42	1,312	2,568	מסעדה
36.2	5.7	2.0	58.1	100.0	887	141	49	1,425	2,453	מעיליא
40.1	6.7	1.7	53.1	100.0	536	90	23	710	1,336	נאעורה
32.7	3.2	1.4	64.1	100.0	909	88	38	1,782	2,779	סאג'ור
41.1	4.0	1.2	54.9	100.0	774	75	22	1,033	1,882	סולם
39.7	1.7	0.8	58.6	100.0	792	33	15	1,168	1,993	סלמה
38.0	4.0	1.2	58.0	100.0	593	63	18	906	1,562	עג'ר
44.9	3.1	1.1	52.0	100.0	804	56	20	932	1,792	עזייר
39.0	2.9	1.0	58.1	100.0	720	53	18	1,073	1,846	עין נקובא
35.2	7.7	2.0	57.1	100.0	886	193	51	1,438	2,517	פסוטה
35.5	4.4	1.2	60.1	100.0	652	80	22	1,104	1,836	שייח' דנון

לוח 28 (המשך)

אחוזים					מספרים					צורת היישוב
אחר	עצמאים	שכירים		סך הכל	אחר	עצמאים	שכירים		סך הכל	
		מזה: שכירים ועצמאים	סך הכל				מזה: שכירים ועצמאים	סך הכל		
30.2	5.8	2.7	64.0	100.0	138,694	26,709	12,589	293,518	458,921	<b>יישובים כפריים - סך הנו</b>
27.9	8.3	3.4	63.7	100.0	55,868	16,637	6,803	127,504	200,009	מושבים
29.8	4.9	2.6	65.3	100.0	5,220	855	458	11,432	17,507	מושבים שיתופיים
37.0	2.3	1.9	60.7	100.0	50,459	3,140	2,531	82,733	136,332	קיבוצים
45.3	1.5	1.1	53.2	100.0	1,170	40	29	1,373	2,583	יישובים מוסדיים יהודיים
22.2	5.7	2.9	72.0	100.0	13,299	3,433	1,733	43,058	59,790	יישובים כפריים קהילתיים
29.7	6.1	2.4	64.2	100.0	12,678	2,604	1,035	27,418	42,700	יישובים יהודיים קטנים
38.90	3.4	1.0	57.7	100.0	8,125.0	705.0	215.0	12,060.0	20,890.0	<b>יישובים לא יהודיים קטנו</b>
59.20	1.3	0.5	39.5	100.0	22,103.0	467.0	180.0	14,755.0	37,325.0	<b>אוכלוסייה מחוץ ליישוב</b>
61.40	1.2	0.4	37.4	100.0	21,839.0	428.0	154.0	13,313.0	35,580.0	מזה: שבטי בדווים
90.10	0.0		9.9	100.0	31,845.0	3.0		3,490.0	35,338.0	<b>כתובת לא ידועה</b>

לוח 29: סוג המבטוחים לפי מועצה אזורית, 2015

אחוזים					מספרים					מועצה אזורית
אחר	עצמאים	שכירים		סך הכל	אחר	עצמאים	שכירים		סך הכל	
		מזה: שכירים ועצמאים	סך הכל				מזה: שכירים ועצמאים	סך הכל		
30.3	5.6	2.5	64.1	100.0	174,858	32,270	14,676	369,207	576,335	<b>סך הכל</b>
48.2	2.3	0.8	49.5	100.0	1,500	70	24	1,541	3,111	אל קסום
40.1	2.8	1.0	57.1	100.0	1,920	133	46	2,736	4,789	אל-בטוף
25.9	12.8	4.4	61.2	100.0	374	185	63	883	1,442	אלונה
34.0	5.3	3.0	60.8	100.0	3,500	541	310	6,262	10,303	אשכול
28.1	7.2	2.8	64.8	100.0	4,270	1,088	430	9,852	15,210	באר טוביה
40.9	3.7	1.2	55.5	100.0	2,114	190	64	2,871	5,175	בוסתן-אל-מרג'
30.2	2.8	2.0	67.0	100.0	1,859	172	123	4,128	6,159	בני שמעון
34.2	3.5	1.9	62.3	100.0	3,362	342	189	6,122	9,826	בקעת בית שאן
30.0	5.6	2.9	64.4	100.0	1,672	312	161	3,593	5,577	ברנר
30.6	7.0	3.1	62.4	100.0	1,073	244	107	2,184	3,501	גדרות
22.8	7.6	4.9	69.5	100.0	2,542	848	545	7,738	11,128	גולן
25.4	5.0	2.7	69.7	100.0	3,269	642	353	8,984	12,895	גוש עציון
30.2	6.0	2.2	63.8	100.0	5,699	1,134	413	12,054	18,887	גזר
30.8	6.9	2.3	62.3	100.0	1,300	292	97	2,628	4,220	גן רוה
26.3	7.3	2.9	66.3	100.0	5,599	1,560	610	14,106	21,265	דרום השרון
35.3	5.1	2.0	59.6	100.0	7,874	1,131	445	13,285	22,290	הגלבוע
37.6	2.4	1.9	60.0	100.0	5,327	336	275	8,491	14,154	הגליל העליון
27.4	6.2	2.7	66.4	100.0	2,211	499	214	5,352	8,062	הגליל התחתון
24.7	16.0	9.1	59.3	100.0	594	385	218	1,429	2,408	הערבה התיכונה
16.1	3.8	3.5	80.1	100.0	672	158	148	3,345	4,175	הר חברון
35.5	3.1	1.4	61.4	100.0	3,071	268	122	5,301	8,640	זבולון
32.8	2.2	1.2	65.0	100.0	1,093	73	41	2,167	3,333	חבל אילות
27.4	4.1	1.8	68.6	100.0	932	138	61	2,333	3,403	חבל יבנה
27.0	7.4	2.2	65.6	100.0	3,974	1,091	331	9,647	14,712	חבל מודיעין
29.2	5.3	2.4	65.5	100.0	3,405	615	280	7,647	11,667	חוף אשקלון
34.6	5.9	2.1	59.6	100.0	7,474	1,269	449	12,875	21,618	חוף הכרמל
33.7	6.9	2.6	59.4	100.0	2,845	585	220	5,022	8,452	חוף השרון
31.9	4.2	2.9	63.9	100.0	1,862	246	170	3,732	5,840	יואב

אחוזים					מספרים					מועצה אזורית
אחר	עצמאים	שכירים		סך הכל	אחר	עצמאים	שכירים		סך הכל	
		מזה: שכירים ועצמאים	סך הכל				מזה: שכירים ועצמאים	סך הכל		
29.3	8.8	3.0	61.9	100.0	4,549	1,372	466	9,626	15,547	לב השרון
28.5	6.7	2.5	64.8	100.0	2,007	471	174	4,556	7,034	לכיש
28.0	7.6	3.5	64.4	100.0	1,548	422	196	3,565	5,535	מבואות החרמון
39.1	3.0	1.5	57.9	100.0	3,647	276	142	5,393	9,316	מגידו
18.0	4.4	3.0	77.6	100.0	175	43	29	755	973	מגילות
34.7	4.1	2.1	61.2	100.0	7,305	855	437	12,864	21,024	מטה אשר
24.4	5.0	2.3	70.6	100.0	8,107	1,647	747	23,432	33,186	מטה בנימין
31.5	5.5	2.6	63.0	100.0	10,960	1,913	890	21,948	34,821	מטה יהודה
32.6	5.3	2.6	62.1	100.0	3,871	628	308	7,386	11,885	מנשה
26.4	10.3	4.9	63.3	100.0	1,979	770	370	4,736	7,485	מעלה יוסף
29.1	9.0	4.4	61.9	100.0	2,801	869	425	5,960	9,630	מרום הגליל
26.3	5.7	2.5	68.0	100.0	2,114	458	201	5,453	8,025	מרחבים
29.1	5.1	2.3	65.8	100.0	5,330	929	423	12,061	18,320	משגב
54.2	1.3	0.4	44.5	100.0	1,143	27	9	937	2,107	נוה מדבר
25.8	5.4	2.7	68.8	100.0	1,112	231	115	2,967	4,310	נחל שורק
26.3	4.8	2.4	68.9	100.0	1,611	291	146	4,213	6,115	עזתה
37.7	3.9	2.1	58.4	100.0	4,084	421	224	6,337	10,842	עמק הירדן
31.8	7.1	3.1	61.1	100.0	9,174	2,050	884	17,598	28,822	עמק חפר
29.1	5.0	2.5	65.9	100.0	7,940	1,370	676	17,974	27,284	עמק זרעאל
34.4	5.7	2.0	59.9	100.0	3,231	534	188	5,634	9,399	עמק לוד
23.5	7.7	4.8	68.7	100.0	749	246	153	2,187	3,182	ערבות הירדן
29.2	4.9	2.7	65.9	100.0	1,298	217	118	2,927	4,442	רמת נגב
20.6	5.3	2.7	74.1	100.0	4,380	1,122	568	15,748	21,250	שומרון
34.0	2.9	2.1	63.2	100.0	1,994	168	126	3,706	5,868	שער הנגב
29.7	5.0	1.6	65.3	100.0	1,988	332	109	4,364	6,684	שפיר
35.7	7.7	4.2	56.6	100.0	345	74	41	547	966	תמר

לוח 30: סוג המבוטחים לפי מחוז ונפה, 2015

אחוזים					מספרים					מחוז ונפה
אחר	עצמאים	שכירים		סך הכל	אחר	עצמאים	שכירים		סך הכל	
		מזה: שכירים ועצמאים	סך הכל				מזה: שכירים ועצמאים	סך הכל		
39.8	4.0	0.8	56.2	100.0	2,582,761	260,906	49,681	3,649,423	6,493,090	<b>סך הכל</b>
52.0	3.1	0.4	44.9	100.0	389,396	23,298	2,653	336,539	749,233	<b>ירושלים</b>
52.0	3.1	0.4	44.9	100.0	389,396	23,298	2,653	336,539	749,233	ירושלים
38.2	4.1	1.1	57.7	100.0	394,336	42,029	11,627	595,117	1,031,482	<b>הצפון</b>
37.1	4.2	1.6	58.8	100.0	32,274	3,613	1,384	51,125	87,012	צפת
37.9	4.2	1.3	58.0	100.0	32,348	3,567	1,104	49,511	85,426	כינרת
38.8	3.8	1.0	57.4	100.0	142,950	13,969	3,568	211,539	368,458	זירעאל
38.3	4.1	1.0	57.6	100.0	174,663	18,558	4,651	262,561	455,782	עכו
34.8	6.7	2.6	58.6	100.0	12,101	2,322	920	20,381	34,804	גולן
40.6	3.7	0.7	55.7	100.0	321,323	29,493	5,662	440,550	791,366	<b>חיפה</b>
43.7	3.1	0.5	53.2	100.0	217,346	15,182	2,517	264,489	497,017	חיפה
35.3	4.9	1.1	59.8	100.0	103,977	14,311	3,145	176,061	294,349	חדרה
33.8	4.7	0.9	61.5	100.0	532,364	74,261	13,587	968,909	1,575,534	<b>המרכז</b>
37.6	5.1	1.1	57.2	100.0	131,041	17,820	3,734	199,266	348,127	השרון
34.1	4.8	0.8	61.1	100.0	184,405	25,924	4,317	330,513	540,842	פתח תקוה
30.8	4.6	1.0	64.6	100.0	72,921	10,784	2,270	152,832	236,537	רמלה
32.0	4.4	0.7	63.6	100.0	143,997	19,733	3,266	286,298	450,028	רחובות
42.0	4.7	0.5	53.4	100.0	498,204	55,228	5,637	633,421	1,186,853	<b>תל אביב</b>
42.0	4.7	0.5	53.4	100.0	498,204	55,228	5,637	633,421	1,186,853	תל אביב
38.8	3.0	0.8	58.2	100.0	349,119	26,984	6,883	523,923	900,026	<b>הדרום</b>
37.5	3.4	0.8	59.1	100.0	155,751	14,000	3,161	245,542	415,293	אשקלון
39.9	2.7	0.8	57.4	100.0	193,368	12,984	3,722	278,381	484,733	באר שבע
29.6	4.3	1.6	66.1	100.0	66,174	9,610	3,632	147,474	223,258	<b>יהודה ושומרון</b>

**לוח 31: שכר ממוצע ושכר חציוני של שכירים, 2015-2014**

שנה	שכר ממוצע (ש"ח)	שכר חציוני (ש"ח)	שכר חציוני כאחוז מהשכר הממוצע
<b>לחודש בשנה</b>			
2014	8,465	5,917	69.9
2015	8,868	6,188	69.8
<b>לחודש עבודה</b>			
2014	9,939	6,426	64.4
2015	10,418	6,716	64.5

1.048204

**לוח 32: הכנסה ממוצעת והכנסה חציונית (לחודש בשנה) של עצמאים, 2015-2014**

שנה	הכנסה ממוצעת (ש"ח)	הכנסה חציונית (ש"ח)	הכנסה חציונית כאחוז מההכנסה הממוצעת
2014	9,567	4,781	50.0
2015	10,053	5,009	49.8

לוח 33: העובדים השכירים לפי מספר מקומות עבודה בו-זמנית ולפי מין, 2015

שכר ממוצע לחודש (ש"ח)			מספר שכירים (אלפים)			מקורות השכר
נשים	גברים	סך הכל	נשים	גברים	סך הכל	
<b>8,279</b>	<b>12,594</b>	<b>10,486</b>	<b>1,509,142</b>	<b>1,583,172</b>	<b>3,092,314</b>	<b>סך הכל</b>
<b>8,305</b>	<b>12,583</b>	<b>10,512</b>	<b>1,390,081</b>	<b>1,484,321</b>	<b>2,874,402</b>	<b>משרה מלאה - סך הכל</b>
8,390	12,689	10,622	1,309,790	1,417,489	2,727,279	מזה: מקום עבודה אחד
6,949	10,461	8,552	73,750	61,600	135,350	2 מקומות עבודה
6,721	9,450	7,969	6,541	5,232	11,773	+3 מקומות עבודה
<b>6,393</b>	<b>11,510</b>	<b>8,934</b>	<b>26,716</b>	<b>27,785</b>	<b>54,501</b>	<b>משרה חלקית - סך הכל</b>
5,597	10,821	8,304	20,820	23,896	44,716	מזה: מקום עבודה אחד
8,826	14,496	10,996	5,163	3,278	8,441	2 מקומות עבודה
12,451	20,008	16,199	733	611	1,344	+3 מקומות עבודה
<b>3,152</b>	<b>4,700</b>	<b>3,884</b>	<b>11,688</b>	<b>11,233</b>	<b>22,921</b>	<b>משרה יומית - סך הכל</b>
3,144	4,685	3,874	11,580	11,193	22,773	מזה: מקום עבודה אחד
4,050	8,679	5,372	108	40	148	+2 מקומות עבודה
<b>10,617</b>	<b>19,032</b>	<b>14,045</b>	<b>60,006</b>	<b>40,026</b>	<b>100,032</b>	<b>משרה מלאה + חלקית - סך הכל</b>
10,467	18,544	13,708	49,153	32,032	81,185	מזה: 1 מלאה + 1 נוספת
12,461	23,931	17,539	4,588	3,561	8,149	1 מלאה + 2 נוספות
14,925	23,931	19,168	540	506	1,046	1 מלאה + 3 נוספות
9,665	17,798	12,872	5,725	3,927	9,652	2 מלאות + נוספות
<b>5,467</b>	<b>8,970</b>	<b>6,850</b>	<b>4,986</b>	<b>3,279</b>	<b>8,265</b>	<b>משרה מלאה או חלקית + יומית - סך הכל</b>
5,261	8,464	6,385	4,206	2,824	7,030	מזה: 1 מלאה + 1 יומית
5,200	3,180	4,519	780	455	1,235	+3 מקומות עבודה
<b>5,511</b>	<b>5,503</b>	<b>5,507</b>	<b>15,665</b>	<b>16,528</b>	<b>32,193</b>	<b>אחרים*</b>

\* כולל חברי קיבוצים ועובדים במשק בית.



לוח 34: העובדים השכירים לפי מספר מקומות עבודה במשך השנה ולפי ענף כלכלי, 2015

אחרים	משרה + מלאה + אחר	משרה מלאה או חלקית + יומית	משרה חלקית נוספת	משרה מלאה נוספת	משרה מלאה או חלקית יחידה	סך הכל	ענף כלכלי ראשי
183,440	27,995	139,220	32,320	824,445	2,441,275	3,648,695	<b>סך הכל</b>
5,375	17,785	1,490	280	13,915	34,840	73,685	חקלאות, ייעור ודיג
1,420	235	705	160	14,460	40,960	57,940	כריה וחציבה
6,480	2,700	3,555	1,525	56,135	245,990	316,385	תעשייה וחרושת
160	55	175	10	1,540	14,495	16,435	אספקת חשמל, גז, קיטור ומיזוג אוויר
245	75	140	50	1,985	6,810	9,305	אספקת מים, שירותי ביוב, טיפול באשפה
8,540	250	2,530	1,235	61,990	145,180	219,725	בינוי
13,435	815	6,005	1,685	137,610	351,580	511,130	מסחר סיטוני וקמעוני
4,220	235	1,675	1,350	29,765	98,870	136,115	שירותי תחבורה, אחסנה, דואר ובלדרות
8,500	170	2,415	590	84,155	109,875	205,705	שירותי אירוח ואוכל
5,120	505	3,505	825	47,130	132,230	189,315	מידע ותקשורת
2,525	230	1,930	780	22,830	100,615	128,910	שירותים פיננסיים ושירותי ביטוח
2,435	230	3,960	295	13,060	47,090	67,070	פעילויות בנדל"ן
9,190	815	7,040	2,040	63,755	186,810	269,650	שירותים מקצועיים, מדעיים וטכניים
15,155	185	6,445	2,735	93,090	154,900	272,510	שירותי ניהול ותמיכה
43,075	1,405	41,955	3,170	43,015	309,280	441,900	מינהל מקומי, מינהל ציבורי וביטחון
21,025	560	22,205	5,440	37,890	124,390	211,510	חינוך
18,345	730	19,040	5,825	48,225	200,630	292,795	שירותי בריאות ושירותי רווחה וסעד
4,890	175	4,095	1,355	20,615	41,515	72,645	אמנות, בידור ופנאי
12,225	355	10,130	2,810	31,425	85,845	142,790	שירותים אחרים
1,080	485	225	160	1,855	9,370	13,175	לא ידוע

לוח 35: קבוצת שכר או הכנסה (בממוצע לחודש עבודה) לפי מעמד בעבודה ומין (אחוזים), 2015

עצמאים			שכירים ועצמאים			שכירים			קבוצת שכר או הכנסה
נשים	גברים	סך הכל	נשים	גברים	סך הכל	נשים	גברים	סך הכל	
76,265	177,105	253,370	35,945	61,915	97,860	1,361,545	1,422,905	2,784,450	סך הכל מספרים אחוזים
100.0	100.0	100.0	100.0	100.0	100.0	100.0	100.0	100.0	
48.6	30.5	36.0	15.7	7.2	10.4	31.4	16.4	23.7	עד שכר המינימום
9.5	7.4	8.1	8.9	6.9	7.6	7.0	5.5	6.2	משכר מינימום עד 50% השכר הממוצע
16.3	17.4	17.1	20.7	16.9	18.3	22.0	19.0	20.5	מ-50% עד 75% מהשכר הממוצע
8.4	12.0	10.9	15.3	14.4	14.7	13.6	15.2	14.4	מ-75% עד השכר הממוצע
12.3	21.8	18.9	26.6	30.1	28.8	19.9	26.3	23.2	מ-1 עד 2 פעמים השכר הממוצע
2.9	6.3	5.3	7.2	11.5	9.9	4.3	10.3	7.4	מ-2 עד 3 פעמים השכר הממוצע
1.9	4.5	3.7	4.4	9.6	7.7	1.1	4.4	2.8	מ-3 עד 4 פעמים השכר הממוצע
0.0	0.0	0.0	0.6	2.0	1.5	0.6	2.6	1.6	מ-4 עד 5 פעמים השכר הממוצע
0.0	0.0	0.0	0.5	1.5	1.1	0.0	0.3	0.2	יותר מ-5 פעמים השכר הממוצע

לוח 36: קבוצת שכר או הכנסה (בממוצע לחודש בשנה) לפי מעמד בעבודה ומין (אחוזים), 2015

עצמאים			שכירים ועצמאים			שכירים			קבוצת שכר או הכנסה
נשים	גברים	סך הכל	נשים	גברים	סך הכל	נשים	גברים	סך הכל	
76,265	177,105	253,370	35,945	61,915	97,860	1,361,545	1,422,905	2,784,450	סך הכל מספרים אחוזים
100.0	100.0	100.0	100.0	100.0	100.0	100.0	100.0	100.0	
49.5	30.7	36.4	17.8	7.9	11.5	36.3	20.2	28.1	עד שכר המינימום
9.2	7.4	7.9	8.5	6.8	7.5	7.9	6.2	7.1	משכר מינימום עד 50% השכר הממוצע
16.1	17.4	17.0	19.7	16.9	17.9	20.3	17.8	19.0	מ-50% עד 75% מהשכר הממוצע
8.2	12.0	10.8	15.1	14.2	14.5	12.3	14.3	13.3	מ-75% עד השכר הממוצע
12.2	21.7	18.9	26.3	29.7	28.5	18.1	25.2	21.8	מ-1 עד 2 פעמים השכר הממוצע
2.8	6.3	5.2	7.1	11.4	9.8	3.7	9.7	6.8	מ-2 עד 3 פעמים השכר הממוצע
1.9	4.5	3.7	4.3	9.6	7.6	1.2	5.3	3.3	מ-3 עד 4 פעמים השכר הממוצע
0.0	0.0	0.0	0.6	2.0	1.5	0.2	1.0	0.6	מ-4 עד 5 פעמים השכר הממוצע
0.0	0.0	0.0	0.5	1.5	1.1	0.0	0.2	0.1	יותר מ-5 פעמים השכר הממוצע

לוח 37: העובדים השכירים לפי ענף כלכלי ולפי קבוצת שכר (בממוצע לחודש עבודה) (מספרים), 2015

יותר מ-5 פעמים השכר הממוצע	4-5 פעמים השכר הממוצע	3-4 פעמים השכר הממוצע	2-3 פעמים השכר הממוצע	1-2 פעמים השכר הממוצע	עד 75% השכר הממוצע	50%-75% מהשכר הממוצע	משכר המינימום עד 50% השכר הממוצע	עד שכר המינימום	סך הכל	ענף כלכלי ראשי
4,735	50,445	86,675	228,225	724,565	463,900	716,640	243,515	1,129,895	3,648,595	<b>סך הכל</b>
15	210	505	1,495	8,480	7,690	18,770	14,275	22,245	73,685	חקלאות, ייעור ודיג
30	465	620	2,250	10,230	9,215	13,780	3,810	17,540	57,940	כריה וחציבה
660	9,635	15,415	33,995	78,225	51,655	64,130	16,640	46,030	316,385	תעשייה וחרושת
5	1,305	3,415	4,620	4,060	795	905	185	1,145	16,435	אספקת חשמל, גז, קיטור ומיזוג אוויר
5	115	305	1,080	2,650	1,690	1,860	385	1,215	9,305	אספקת מים, שירותי ביוב, טיפול באשפה
50	1,540	2,475	7,880	33,540	27,265	53,850	25,805	67,320	219,725	בינוי
290	5,075	8,225	21,445	79,210	62,770	114,750	40,910	178,455	511,130	מסחר סיטוני וקמעוני
355	1,815	2,275	6,645	30,660	23,300	29,070	9,880	32,115	136,115	שירותי תחבורה, אחסנה, דואר ובלדרות
	320	455	1,405	13,070	17,695	40,200	15,240	117,320	205,705	שירותי אירוח ואוכל
165	6,340	13,610	30,635	50,265	21,395	25,870	7,315	33,720	189,315	מידע ותקשורת
200	4,835	6,240	16,215	39,665	19,730	21,330	4,920	15,775	128,910	שירותים פיננסיים ושירותי ביטוח
495	1,525	1,940	6,455	21,050	10,350	10,805	3,425	11,025	67,070	פעילויות בנדל"ן
260	5,545	9,440	22,135	58,415	36,000	51,555	15,820	70,480	269,650	שירותים מקצועיים, מדעיים וטכניים
65	485	815	3,085	16,875	20,260	60,220	24,885	145,820	272,510	שירותי ניהול ותמיכה
835	4,080	10,700	39,825	169,740	76,415	75,825	12,830	51,650	441,900	מינהל מקומי, מינהל ציבורי וביטחון
170	1,140	2,875	8,515	31,875	23,620	38,800	13,735	90,780	211,510	חינוך
835	4,925	4,800	12,805	46,040	30,855	52,105	17,855	122,575	292,795	שירותי בריאות ושירותי רווחה וסעד
50	360	755	2,065	8,365	7,800	13,495	5,000	34,755	72,645	אמנות, בידור ופנאי
140	520	1,345	3,980	17,595	13,850	27,580	9,770	68,010	142,790	שירותים אחרים
			20	100	65	195	95	510	985	משקי בית כמקומות תעסוקה
	45	95	420	1,095	235	190	70	210	2,360	ארגונים וגופים חוץ-מדינתיים
110	165	370	1,255	3,360	1,250	1,355	665	1,200	9,730	לא ידוע

לוח 38: העובדים השכירים לפי ענף כלכלי ולפי קבוצת שכר (בממוצע לחודש בשנה) (מספרים), 2015

ענף כלכלי ראשי	סך הכל	עד שכר המינימום	משכר המינימום עד 50% השכר הממוצע	50%-75% מהשכר הממוצע	השכר הממוצע עד 75%	2-1 פעמים	3-2 פעמים	4-3 פעמים	5-4 פעמים	יותר מ-5 פעמים השכר הממוצע
<b>סך הכל</b>	3,648,595	1,375,145	195,270	618,780	421,880	686,775	216,815	82,410	47,370	4,150
חקלאות, ייעור ודיג	73,685	26,865	12,840	16,700	7,060	8,050	1,475	495	190	10
כריה וחציבה	57,940	21,465	2,895	11,930	8,730	9,740	2,115	575	460	30
תעשייה וחרושת	316,385	65,130	14,165	56,900	48,255	75,600	32,255	14,525	8,950	605
אספקת חשמל, גז, קיטור ומיזוג אוויר	16,435	1,445	165	865	765	4,340	4,485	3,220	1,145	5
אספקת מים, שירותי ביוב, טיפול באשפה	9,305	1,880	295	1,615	1,545	2,510	1,075	275	110	
בינוי	219,725	98,085	15,875	40,320	23,065	31,040	7,440	2,385	1,480	35
מסחר סיטוני וקמעוני	511,130	215,860	32,020	98,180	57,155	74,665	20,380	7,840	4,755	275
שירותי תחבורה, אחסנה, דואר ובלדרות	136,115	43,365	7,380	24,640	20,825	29,185	6,440	2,175	1,755	350
שירותי אירוח ואוכל	205,705	132,745	11,285	32,630	15,520	11,450	1,365	415	295	
מידע ותקשורת	189,315	45,335	6,615	23,330	19,405	47,425	28,375	12,725	5,985	120
שירותים פיננסיים ושירותי ביטוח	128,910	23,095	4,510	19,775	18,240	37,100	15,465	5,990	4,580	155
פעילויות בנדל"ן	67,070	15,235	2,825	9,755	9,580	19,765	6,115	1,855	1,450	490
שירותים מקצועיים, מדעיים וטכניים	269,650	90,180	13,420	44,660	31,925	54,500	20,655	8,990	5,080	240
שירותי ניהול ותמיכה	272,510	168,190	18,690	48,635	17,515	15,330	2,870	765	465	50
מינהל מקומי, מינהל ציבורי וביטחון	441,900	70,430	12,275	70,695	71,500	163,705	38,400	10,390	3,850	655
חינוך	211,510	102,270	11,460	33,780	21,460	30,330	8,205	2,790	1,065	150
שירותי בריאות ושירותי רווחה וסעד	292,795	135,040	15,655	47,525	28,725	43,380	12,290	4,605	4,800	775
אמנות, בידור ופנאי	72,645	39,900	4,020	11,215	6,750	7,820	1,950	665	285	40
שירותים אחרים	142,790	76,035	8,120	23,980	12,375	16,515	3,835	1,300	490	140
משקי בית כמקומות תעסוקה	985	575	80	170	50	90	20			
ארגונים וגופים חוץ-מדינתיים	2,360	305	85	200	205	1,015	410	95	45	
לא ידוע	9,730	1,715	595	1,280	1,230	3,220	1,195	335	135	25

לוח 39: העובדים השכירים לפי ענף כלכלי ולפי משך עבודה (מספרים), 2015

משך העבודה						ענף כלכלי ראשי
12 חודשים	11-9 חודשים	8-6 חודשים	5-3 חודשים	2-1 חודשים	סך הכל	
<b>2,413,585</b>	<b>463,490</b>	<b>323,155</b>	<b>267,925</b>	<b>180,440</b>	<b>3,648,595</b>	<b>סך הכל</b>
50,455	7,890	6,185	5,490	3,665	73,685	חקלאות, ייעור ודיג
38,590	7,200	4,805	4,275	3,070	57,940	כריה וחציבה
245,185	29,570	19,510	13,610	8,510	316,385	תעשייה וחרושת
14,160	665	670	595	345	16,435	אספקת חשמל, גז, קיטור ומיזוג אוויר
6,960	975	610	505	255	9,305	אספקת מים, שירותי ביוב, טיפול באשפה
124,880	34,330	26,145	21,210	13,160	219,725	בינוי
324,630	68,335	49,650	42,030	26,485	511,130	מסחר סיטוני וקמעוני
94,785	16,505	10,980	8,740	5,105	136,115	שירותי תחבורה, אחסנה, דואר ובלדרות
91,980	37,740	29,670	26,935	19,380	205,705	שירותי אירוח ואוכל
132,890	23,695	15,485	10,735	6,510	189,315	מידע ותקשורת
98,630	12,905	8,635	5,155	3,585	128,910	שירותים פיננסיים ושירותי ביטוח
51,370	6,045	4,570	3,190	1,895	67,070	פעילויות בנדל"ן
179,985	33,810	24,755	18,220	12,880	269,650	שירותים מקצועיים, מדעיים וטכניים
134,435	43,110	33,325	34,640	27,000	272,510	שירותי ניהול ותמיכה
360,015	36,655	21,590	15,500	8,140	441,900	מינהל מקומי, מינהל ציבורי וביטחון
128,905	33,390	20,025	17,765	11,425	211,510	חינוך
203,410	34,005	22,970	18,785	13,625	292,795	שירותי בריאות ושירותי רווחה וסעד
37,770	13,205	8,710	7,450	5,510	72,645	אמנות, בידור ופנאי
84,490	22,410	14,035	12,360	9,495	142,790	שירותים אחרים
545	125	135	85	95	985	משקי בית כמקומות תעסוקה
1,955	170	80	125	30	2,360	ארגונים וגופים חוץ-מדינתיים
7,560	755	615	525	275	9,730	לא ידוע

לוח 40: השכר הממוצע (לחודש עבודה) של השכירים לפי מין ומשך עבודה (ש"ח), 2015

משך העבודה	סך הכל	גברים	נשים
<b>סך הכל</b>	10,716	12,881	8,420
2-1 חודשים	3,627	4,354	2,871
5-3 חודשים	4,474	5,233	3,781
8-6 חודשים	5,547	6,032	5,140
11-9 חודשים	6,098	6,884	5,465
<u>12 חודשים</u>	<u>12,167</u>	<u>14,491</u>	<u>9,531</u>

לוח 41: העובדים השכירים והעצמאים (בממוצע לחודש) לפי קבוצת גיל ומין (מספרים), 2015

קבוצת גיל	שכירים	שכירים ועצמאים	עצמאים
<b>סך הכל</b>			
סך הכל	2,828,155	98,700	254,965
עד 24	413,440	3,450	2,720
24-34	753,385	24,070	39,495
34-44	697,600	30,990	78,870
44-54	525,225	23,070	70,730
54-64	369,435	14,010	49,680
64-74	67,410	2,995	12,415
74 ויותר	1,660	115	1,055
<b>גברים</b>			
סך הכל	1,444,430	62,390	177,915
עד 24	207,990	2,390	2,060
24-34	370,945	15,245	27,080
34-44	351,105	18,715	52,170
44-54	260,885	13,925	48,075
54-64	198,855	9,445	36,440
64-74	53,430	2,555	11,305
74 ויותר	1,220	115	785
<b>נשים</b>			
סך הכל	1,383,725	36,310	77,050
עד 24	205,450	1060	660
24-34	382,440	8,825	12,415
34-44	346,495	12,275	26,700
44-54	264,340	9,145	22,655
54-64	170,580	4,565	13,240
64-74	13,980	440	1,110
74 ויותר	440	0	270



לוח 42: השכר הממוצע (לחודש עבודה) של השכירים והעצמאים לפי קבוצת גיל ומין (ש"ח), 2015

קבוצת גיל	שכירים	שכירים ועצמאים	עצמאים
<b>סך הכל</b>			
<b>סך הכל</b>	11,546	16,015	10,203
עד 24	4,188	7,732	5,957
34-25	8,366	10,121	7,681
44-35	13,162	15,050	10,195
54-45	14,593	19,407	11,004
64-55	15,071	22,145	10,646
74-65	18,285	26,498	13,008
75 ויותר	10,518	24,326	6,714
<b>גברים</b>			
<b>סך הכל</b>	13,794	17,919	11,306
עד 24	4,692	8,436	6,432
34-25	9,604	11,115	8,640
44-35	15,771	17,052	11,572
54-45	17,814	21,932	12,170
64-55	18,006	24,562	11,619
74-65	18,935	26,511	12,911
75 ויותר	12,441	24,326	7,201
<b>נשים</b>			
<b>סך הכל</b>	9,073	12,688	7,608
עד 24	3,703	6,096	4,401
34-25	7,044	8,347	5,492
44-35	10,321	11,923	7,447
54-45	11,324	15,563	8,510
64-55	11,577	17,138	7,949
74-65	15,766	26,423	14,000
75 ויותר	4,695		5,308

לוח 43: מדד ג'יני והתפלגות משפחות עובדים – זוגות לפי עשירון ולפי מספר ילדים והכנסה ממוצעת לחדש עבודה, 2015

ארבעה ילדים ויותר		שלושה ילדים		שני ילדים		ילד אחד		ללא ילדים		סך הכל		עשירון
הכנסה ממוצעת (ש"ח)	מספר מקרים	הכנסה ממוצעת (ש"ח)	מספר מקרים	הכנסה ממוצעת (ש"ח)	מספר מקרים	הכנסה ממוצעת (ש"ח)	מספר מקרים	הכנסה ממוצעת (ש"ח)	מספר מקרים	הכנסה ממוצעת (ש"ח)	מספר מקרים	
15,390	181,205	22,940	225,760	21,544	300,730	19,890	261,670	21,239	540,425	20,618	1,509,790	<b>סך הכל</b>
2,479	33,480	2,755	19,860	2,738	25,670	2,695	26,610	2,695	45,360	2,662	150,980	עשירון ראשון
6,004	27,280	6,036	19,615	6,038	26,470	6,041	25,690	6,096	51,925	6,052	150,980	עשירון שני
8,800	22,705	8,830	19,080	8,831	26,605	8,832	26,310	8,837	56,280	8,829	150,980	עשירון שלישי
11,368	19,245	11,430	19,010	11,444	27,230	11,429	27,910	11,439	57,585	11,428	150,980	עשירון רביעי
14,109	16,050	14,149	19,970	14,168	29,520	14,150	27,665	14,137	57,775	14,144	150,980	עשירון חמישי
17,247	14,345	17,301	21,550	17,294	32,095	17,288	27,850	17,246	55,135	17,272	150,975	עשירון שישי
21,336	13,905	21,382	23,250	21,326	33,495	21,281	26,025	21,288	54,305	21,314	150,980	עשירון שביעי
26,838	12,715	26,924	26,080	26,937	34,735	26,912	25,445	26,864	52,005	26,897	150,980	עשירון שמיני
35,431	11,555	35,611	28,065	35,443	34,565	35,476	24,835	35,486	51,960	35,494	150,980	עשירון תשיעי
60,671	9,925	60,309	29,280	61,096	30,345	61,452	23,330	64,006	58,095	62,090	150,975	עשירון עשירי
0.46296		0.41581		0.40625		0.4208		0.42865		0.42799		מדד ג'יני

לוח 44: מדד ג'יני והתפלגות משפחות עובדים – זוגות לפי עשירון ולפי מספר ילדים והכנסה ממוצעת לחדש בשנה, 2014

ארבעה ילדים ויותר		שלושה ילדים		שני ילדים		ילד אחד		ללא ילדים		סך הכל		עשירון
הכנסה ממוצעת (ש"ח)	מספר מקרים	הכנסה ממוצעת (ש"ח)	מספר מקרים	הכנסה ממוצעת (ש"ח)	מספר מקרים	הכנסה ממוצעת (ש"ח)	מספר מקרים	הכנסה ממוצעת (ש"ח)	מספר מקרים	הכנסה ממוצעת (ש"ח)	מספר מקרים	
14,693	181,205	22,123	225,760	20,749	300,730	19,168	261,670	20,891	540,425	20,005	1,509,790	<b>סך הכל</b>
2,085	33,105	2,316	20,265	2,314	27,045	2,248	27,325	2,237	43,240	2,230	150,980	עשירון ראשון
5,420	27,805	5,431	19,885	5,448	26,570	5,448	26,755	5,516	49,965	5,463	150,980	עשירון שני
8,164	22,860	8,205	19,590	8,199	27,095	8,202	26,300	8,211	55,135	8,200	150,980	עשירון שלישי
10,769	19,630	10,814	19,135	10,812	27,210	10,827	27,595	10,821	57,410	10,813	150,980	עשירון רביעי
13,511	16,055	13,567	19,770	13,556	29,515	13,567	27,400	13,553	58,235	13,553	150,975	עשירון חמישי
16,674	14,410	16,724	21,470	16,705	31,310	16,705	27,310	16,689	56,480	16,699	150,980	עשירון שישי
20,773	13,700	20,798	23,010	20,735	33,340	20,710	26,135	20,722	54,795	20,739	150,980	עשירון שביעי
26,229	12,545	26,341	25,835	26,305	34,530	26,277	24,975	26,261	53,095	26,285	150,980	עשירון שמיני
34,809	11,505	34,941	27,855	34,765	34,065	34,825	24,600	34,878	52,955	34,850	150,980	עשירון תשיעי
59,790	9,590	59,155	28,945	60,206	30,050	60,664	23,275	63,186	59,115	61,216	150,975	עשירון עשירי
0.4758		0.4263		0.4192		0.4352		0.4362		0.4389		מדד ג'יני

לוח 45: מדד ג'יני והתפלגות משפחות עובדים – יחידים, לפי עשירון ולפי מספר ילדים והכנסה ממוצעת לחודש עבודה, 2015

ארבעה ילדים ויותר		שלושה ילדים		שני ילדים		ילד אחד		ללא ילדים		סך הכל		עשירון
הכנסה ממוצעת (ש"ח)	מספר מקרים	הכנסה ממוצעת (ש"ח)	מספר מקרים	הכנסה ממוצעת (ש"ח)	מספר מקרים	הכנסה ממוצעת (ש"ח)	מספר מקרים	הכנסה ממוצעת (ש"ח)	מספר מקרים	הכנסה ממוצעת (ש"ח)	מספר מקרים	
5,513	9,965	8,231	18,695	8,862	49,945	8,628	81,870	6,563	1,485,615	6,748	1,646,090	<b>סך הכל</b>
872	630	878	1,010	863	2,040	846	2,850	763	158,100	766	164,630	עשירון ראשון
1,452	1,955	1,482	2,000	1,495	3,670	1,494	5,455	1,526	151,530	1,523	164,610	עשירון שני
2,355	1,240	2,351	1,465	2,368	3,505	2,384	5,555	2,363	152,855	2,363	164,620	עשירון שלישי
3,299	1,020	3,267	1,610	3,265	4,210	3,261	7,155	3,241	150,585	3,243	164,580	עשירון רביעי
4,253	1,130	4,255	1,830	4,254	4,770	4,251	8,550	4,240	148,330	4,241	164,610	עשירון חמישי
5,245	885	5,251	1,790	5,243	5,080	5,234	8,435	5,235	148,415	5,235	164,605	עשירון שישי
6,454	775	6,474	1,740	6,454	5,070	6,458	8,685	6,450	148,340	6,451	164,610	עשירון שביעי
8,225	770	8,199	1,830	8,196	5,715	8,184	10,255	8,145	146,040	8,150	164,610	עשירון שמיני
11,333	995	11,351	2,665	11,343	7,530	11,337	11,835	11,232	141,590	11,247	164,615	עשירון תשיעי
23,365	565	24,546	2,755	24,105	8,355	23,254	13,095	24,367	139,830	24,264	164,600	עשירון עשירי
0.4672		0.4804		0.4569		0.4404		0.4866		0.4848		מדד ג'יני

לוח 46: מדד ג'יני והתפלגות משפחות עובדים – יחידים, לפי עשירון ולפי מספר ילדים והכנסה ממוצעת לחודש בשנה, 2015

ארבעה ילדים ויותר		שלושה ילדים		שני ילדים		ילד אחד		ללא ילדים		סך הכל		עשירון
הכנסה ממוצעת (ש"ח)	מספר מקרים	הכנסה ממוצעת (ש"ח)	מספר מקרים	הכנסה ממוצעת (ש"ח)	מספר מקרים	הכנסה ממוצעת (ש"ח)	מספר מקרים	הכנסה ממוצעת (ש"ח)	מספר מקרים	הכנסה ממוצעת (ש"ח)	מספר מקרים	
5,202	9,965	7,891	18,695	8,532	49,945	8,329	81,870	6,223	1,485,615	6,411	1,646,090	<b>סך הכל</b>
401	630	413	855	412	1,645	397	2,315	377	159,165	377	164,610	עשירון ראשון
1,288	1,935	1,260	1,925	1,235	3,800	1,239	5,150	1,180	151,800	1,186	164,610	עשירון שני
1,861	1,110	1,863	1,675	1,857	3,395	1,841	5,555	1,832	152,875	1,834	164,610	עשירון שלישי
2,763	1,040	2,756	1,420	2,762	4,095	2,786	6,980	2,767	151,075	2,768	164,610	עשירון רביעי
3,787	1,080	3,794	1,890	3,806	4,925	3,827	8,535	3,793	148,180	3,795	164,610	עשירון חמישי
4,896	1,075	4,895	1,905	4,910	5,330	4,913	9,225	4,912	147,070	4,912	164,605	עשירון שישי
6,174	855	6,215	1,880	6,190	5,380	6,199	9,175	6,201	147,320	6,200	164,610	עשירון שביעי
8,017	740	8,028	1,835	8,029	5,710	8,010	10,285	7,951	146,040	7,959	164,610	עשירון שמיני
11,202	925	11,131	2,605	11,174	7,455	11,163	11,730	11,049	141,895	11,065	164,610	עשירון תשיעי
22,997	575	24,322	2,705	23,846	8,210	22,966	12,920	24,114	140,195	24,010	164,605	עשירון עשירי
0.4959		0.4994		0.4736		0.4551		0.5216		0.5178		מדד ג'יני

לוח 47: שכר ממוצע וחציוני לחודש עבודה, 1995-2015

שנה	שכר ממוצע	שכר חציוני
1995	4,810	
1996	5,181	
1997	5,867	
1998	6,279	
1999	6,494	
2000	7,188	4,296
2001	7,604	4,685
2002	7,619	4,686
2003	7,458	4,427
2004	7,564	4,557
2005	7,771	4,626
2006	7,607	4,548
2007	8,165	5,125
2008	8,518	5,310
2009	8,562	5,340
2010	9,013	5,518
2011	9,461	5,831
2012	9,514	6,000
2013	9,708	6,249
2014	9,939	6,426
2015	10,418	6,716

18,956). The lowest incomes were found in Um-Batin (NIS 3,537) and Immanuel (NIS 3,917).

The **Gini Index for measuring income inequality** among all employees reached 0.4727 in 2015, a slight increase compared to the previous year. Among self-employed workers, the Gini index decreased from 0.5022 in 2014 to 0.5005 in 2015. Moreover, a positive correlation was found between the average wage rate in a locality and the Gini Index: the higher wages rate are in the locality, the more the Gini Index rises, in other words, the deeper inequality in wage distribution becomes. This finding is true regarding both salaried employees and the self-employed.

Another chapter in the publication deals with the **incomes of workers' families**. In 2015, family income from work – both employee and self-employed – was NIS 19,959, on a monthly average for the year. Of the five large cities, the highest such income was found in Tel Aviv (NIS 27,077), followed by Rishon LeZion (NIS 23,933), Haifa (NIS 23,860). In Jerusalem, meanwhile, the average family income (NIS 12,790) was lower than the national average.

**The number of workers working simultaneously for more than one employer** was about 265,400 in 2015; that is, 8.6% of all salaried workers. The percentage of women working in more than one workplace was higher than that of men: about 10% (as compared to 7.2% of men).

A **distribution of incomes according to year of immigration** allows us to compare the incomes of new immigrants with those of the working population at large. The data show that the shorter the period of time that the immigrant has been in the country, the lower his income from work. For example, in 2015, the monthly average wage of a new immigrant who arrived in the country in 1990-2010 was 44.9% higher than that of an immigrant who arrived in 2011-2015, but about 10% lower than the average wage of employees in the country as a whole.

The **distribution of families (non including single parents) according to level of income – classified by deciles and by number of children** – shows that the average income for a month of work of the first seven deciles is lower than the average national income. The average monthly income of families with four or more children is about 18.3% lower than the average of all families.

## Abstract

This publication presents statistical data on wages and income before tax in Israel, on employment and on work status, according to various economic, geographic and demographic variables, for 2015. The data relate to employees and the self-employed insured at the National Insurance Institute of Israel. Moreover, the publication includes data on deciles and measures of inequality in income from work, according to locality. The wage data are not adjusted for part-time work.

In 2015, about 3.65 million employees who received wages for at least one month and about 260,000 self-employed workers were registered in the Institute's database, and some other 49,000 workers who were both employees and self-employed during the course of the year.

Following are the main findings:

**The average wage per month of work for employees** in 2015 was NIS 10,418, an increase of approximately 4,8% in comparison to 2014. The monthly average wage of women (NIS 8,316) represents about 67% of men's average wage (NIS 12,400).

**The average monthly wage per year for employees** was NIS 8,868 – 85.1% of the average wage per month of work, since there are salaried workers who do not work for a full year.

Of the **major cities** (those with over 200,000 residents), Jerusalem was at the bottom of the list, with an average employee wage per month of 82.1% of the national average wage, followed by Ashdod with 89.7%. Residents of Haifa, Petah Tikva, Rishon LeZion and Tel Aviv, on the other hand, earned higher than the national average wage – 107.4%, 108.6%, 109.2%, and 120.4%, respectively.

**A distribution of employees according to type of locality** shows that the average wage in Jewish urban localities was about 47.2% higher than that in the non-Jewish urban localities. The highest average wages measured were those for residents of Kfar HaOranim (NIS 19,739) and Savyon (NIS 19,609). The lowest average wages measured were those for residents of Modiin Ilit (NIS 5,550) and Jesar El-Zarka (NIS 5,820).

The publication also presents data on the **average incomes of the self-employed**. In 2015, the monthly average income per year of self-employed workers in Israel amounted to NIS 10,053, 13.4% higher than the parallel average wage of salaried employees. The **highest average incomes of the self-employed** were found in Savyon (NIS 22,990) and Lehavim (NIS







**NATIONAL INSURANCE INSTITUTE**  
**Research and Planning Administration**

**Wages and Income from Work**  
**by Locality**  
**and by Various Economic Variables**  
**2015**

by  
**Mark Rozenberg**

**Jerusalem, September 2017**