

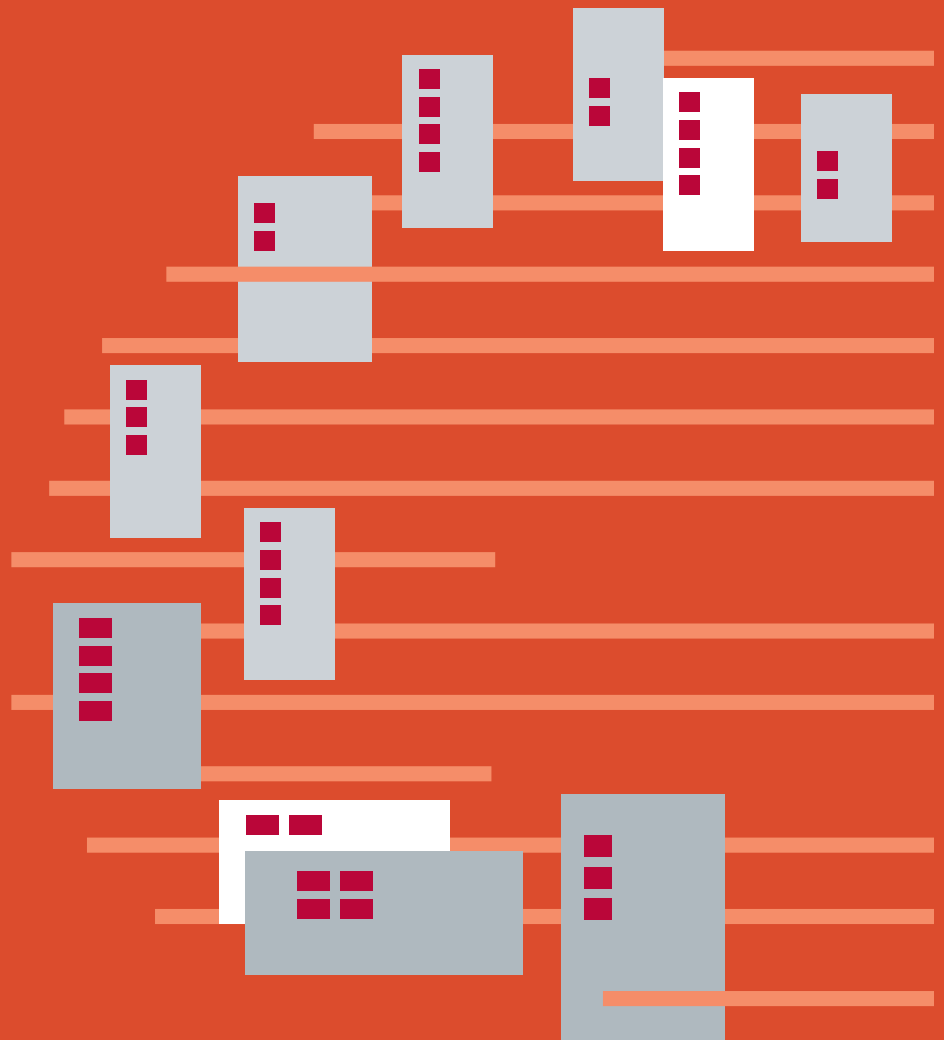

המוסד לביטוח לאומי
מינהל המחקר והתכנון



שכר והכנסה מעבודה לפי יישוב ומשתנים כלכליים שונים 2019

מרק רוזנברג

סקרים תקופתיים 319

כסלו תשפ"ב, נובמבר 2021





המוסד לביטוח לאומי
מינהל המחקר והתכנון

שכר והכנסה מעבודה לפי יישוב ומשתנים כלכליים שונים 2019

מרק רוזנברג

סקרים תקופתיים 319

ירושלים, כסלו תשפ"ב, נובמבר 2021

www.btl.gov.il

פתח דבר

מנהל המחקר והתכנון מגיש לציבור פרסום נוסף המציג נתונים מקיפים על שכר והכנסות ועל התפלגויותיהם לפי יישובים ולפי משתני דמוגרפיה וכלכלה שונים בשנת 2019.

חוברת זו היא המשך והרחבה לקודמותיה, שהאחרונה בהן הציגה נתונים לשנת 2018 (סקר מס' 316), והיא מציגה נתונים על התפלגויות שכר והכנסה לפי יישוב ולפי משתנים כלכליים שונים של עובדים שכירים ועובדים עצמאיים המבוטחים במוסד לביטוח לאומי.

הנתונים שבפרסום זה מתקבלים לאחר שילוב של קבצים מנהליים שונים העומדים לרשות המוסד, בעיקר קובץ דיווחי השכר המתקבל מכל המעסיקים, קובץ הגבייה מלא-שכירים וקובצי הגמלאות. רוב העיבודים נעשו באמצעות קובץ הבריאות, המרכז באופן שוטף פרטים אישיים שונים על כל תושבי מדינת ישראל.

תודה רבה למרק רוזנברג על עבודתו המקצועית בהכנת הפרסום. תודה גם לעובדי מחלקת יישומי הבריאות במנהל תקשוב מערכות מידע שהכינו וערכו את העיבודים הממוכנים, למיה עורב-הטל על העריכה הלשונית, לנירה עמיר על ההדפסה ולחיה רבין על ההבאה לדפוס.

ניצה קסיר

סמנכ"לית מחקר ותכנון

תקציר

סקר זה מציג נתונים על שכר והכנסה לפני מס, על תעסוקה ועל מעמד בעבודה לפי משתני דמוגרפיה וכלכלה שונים, לשנת 2019. הוא עוסק באוכלוסיות העובדים השכירים והעובדים העצמאיים המבוטחים במוסד לביטוח לאומי וכולל מידע לפי עשירונים ומדד אי-שוויון בהכנסות מעבודה לפי יישוב. נתוני השכר אינם מתוקנים לחלקיות המשרה (נתון זה אינו קיים בקבצי הביטוח הלאומי).

בשנת 2019 היו רשומים בקובצי הביטוח הלאומי כ-4.08 מיליון עובדים שכירים שונים שקיבלו שכר בעבור חודש אחד לפחות, כ-370.2 אלף בהם היו עצמאים וכ-147 אלף היו גם שכירים וגם עצמאים.

להלן הממצאים העיקריים:

- **השכר הממוצע לחודש עבודה של שכירים** היה ב-2019 11,487 ש"ח, עלייה נומינלית של 3.1% לעומת 2018. שכר הגברים לחודש עבודה היה 13,664 ש"ח, ושל נשים 9,281 ש"ח – שהם 67.9% מהשכר הממוצע של הגברים.
- **השכר הממוצע לחודש בשנה של השכירים** היה 9,745 ש"ח – 84.8% מהשכר הממוצע לחודש עבודה, זאת משום שיש עובדים שכירים שאינם עובדים שנה שלמה.
- **התפלגות שכר השכירים לפי צורת היישוב:** מראה, כי השכר הממוצע לחודש עבודה ביישובים העירוניים היה גבוה בכ-45.7% מהשכר הממוצע ביישובים העירוניים הלא יהודיים. השכר הממוצע לחודש עבודה הגבוה ביותר נמדד אצל שכירים המתגוררים ביישוב מתן (21,557 ש"ח) וסביון (20,494 ש"ח), והנמוך ביותר נמדד אצל תושבי ביר הדאג' (5,847 ש"ח) ומודיעין עלית (6,389 ש"ח).
- **בין הערים הגדולות** (יותר מ-200 אלף תושבים), בני ברק, המופיעה השנה לראשונה בקבוצה זו, נמצאת בתחתית הרשימה עם שכר ממוצע לחודש עבודה ששיעורו 67% מהשכר הממוצע במשק, ומעליה ירושלים – 83.5%. בתל אביב נמצא השכר הגבוה ביותר – 126.9% מהשכר הממוצע.
- **ההכנסה הממוצעת של העצמאים:** בשנת 2019 היתה הכנסתם הממוצעת לחודש בשנה 10,946 ש"ח – כ-9% גבוה מהשכר הממוצע המקביל לשכירים. **ההכנסה הגבוהה ביותר בקרב העצמאים** היתה בשמשית (18,488 ש"ח) ובלהבים (17,340 ש"ח). ההכנסה הנמוכה ביותר נמצאה באבו תלול (4,096 ש"ח) ועמנואל (5,173 ש"ח).
- **מדד ג'יני לאי-שוויון התחלקות ההכנסה** בקרב כלל השכירים הגיע בשנת 2019 ל-0.4713 – ירידה זעירה לעומת השנה הקודמת, ובקרב העצמאים המדד 0.5139. נמצא גם קשר סטטיסטי חיובי בין רמת השכר הממוצע ביישוב לבין מדד ג'יני: ככל שרמת השכר ביישוב גבוהה יותר כך גם מדד ג'יני עולה, כלומר האי-שוויון בהתחלקות השכר גדול יותר. ממצא זה נכון הן לשכירים והן לעצמאים.
- **התפלגות ההכנסות לפי שנת עלייה** מאפשרת להשוות את הכנסתם של העולים החדשים לכלל האוכלוסייה העובדת. על-פי הנתונים, ככל שהוותק של העולה בארץ גדול, כך הכנסתו לחודש עבודה גבוהה יותר. לדוגמה, ב-2019 השכר הממוצע לחודש עבודה של עולה שהגיע ארצה בשנים

¹ רק ביישובים עם 2,000 תושבים לפחות.

1990-2014 היה גבוה ב-41.8% משכרו של מי שעלה ארצה בשנים 2015-2019, אך נמוך ב-0.3% מהשכר הממוצע של כל השכירים במשק.

- **הכנסות של משפחות עובדים:** ב-2019 ההכנסה של משפחה (לא כולל משפחות של יחידים) מעבודה שכירה ועצמאית הסתכמה ב-23,477 ש"ח בממוצע לחודש בשנה. בין חמש הערים הגדולות, ההכנסה הגבוהה ביותר היתה בתל אביב (33,273 ש"ח) ובחיפה (28,318 ש"ח), והנמוכה ביותר ורחוקה מאוד מהממוצע הארצי – בני ברק (11,854 ש"ח, כ-50.5% מהממוצע הארצי).
- **התפלגות המשפחות (ללא משפחות של יחידים) לפי הכנסתן לחודש עבודה על-פי מספר הילדים** מעלה כי במשפחות שבהן 4 ילדים או יותר הכנסה זו נמוכה ב-22.1% מהכנסתן של המשפחות (18,285 ש"ח לעומת 23,477 ש"ח בהתאמה). מהתפלגות המשפחות הללו **לפי עשירונים** עולה שההכנסה הממוצעת לחודש עבודה של ששת העשירונים הראשונים נמוכה מההכנסה הארצית.

בפרסום ל-2018 שונתה שיטת סיווג העובדים העצמאים כך שמשפרם והכנסתם הממוצעת אינם תואמים את סדרת הנתונים שהוצגה בפרסום זה בשנים שלפני כן. הלוחות שהושפעו מהשינוי הם לוחות שמוצג בהם מידע על עצמאים (לוחות 17-21, 28-32). בפרסום לשנת 2018, לצורך מעבר חלק יותר לשיטה החדשה, הועלו לאתר האינטרנט קובצי אקסל עם לוחות 17-21 ו-28-32 לשנים 2017-2018 הן עם סיווג העצמאים בשיטה הישנה והן בשיטה החדשה. הסבר על השינוי ניתן בנספח ההגדרות. השנה מוצגים הנתונים אך ורק לפי הסיווג החדש.

השנה תוקנה גם טעות היסטורית, והכנסה מקצבת שאירים המשולמת ומדווחת על-ידי חברות הביטוח בטופס 126 (לא קצבת הביטוח הלאומי), אינה מסווגת עוד כשכר עבודה רגיל ולא הובאה השנה בחשבון. ב-2019 קיבלו קצבה זו יותר מ-100 אלף איש. השינוי המתודולוגי הזה השפיע על גובה השכר הממוצע, כיוון שקצבת השאירים נמוכה יחסית.

תוכן העניינים

1.....	הגדרות.....
4.....	מקורות הנתונים בדוח.....
5.....	שיטות העיבוד והחישוב.....
6.....	עיקרי הממצאים.....
6.....	שכירים.....
16.....	עצמאים.....
21.....	נתונים נוספים.....
25.....	נספח לוחות.....

לוחות, תרשימים ומפות

7.....	לוח א': השכר הממוצע של שכירים לפי שיטות חישוב שונות, 2019.....
7.....	לוח ב': השכר הממוצע לחודש בשנה כאחוז מהשכר הממוצע לחודש עבודה, 2019-2018.....
9.....	לוח ג': השכר הממוצע ביישובים כפריים כאחוז מהשכר הממוצע ביישובים עירוניים, 2019-2018.....
15.....	לוח ד': משך העבודה של השכירים לפי צורת יישוב (אחוזים), 2019.....
15.....	לוח ה': משך העבודה של שכירים לפי מין (אחוזים), 2019.....
6.....	תרשים א': שכירים לפי צורת יישוב (אחוזים), 2019.....
7.....	תרשים ב': מדד שכר ממוצע ריאלי לחודש עבודה, 2019-2000.....
8.....	תרשים ג': מדד שכר חציוני ריאלי לחודש עבודה, 2019-2000.....
12.....	תרשים ד': מדד ג'יני ושכר ממוצע לחודש עבודה לפי יישוב – שכירים, 2019.....
14.....	תרשים ה': השכירים בתשע הערים הגדולות לפי קבוצת שכר (אחוזים), 2019.....
16.....	תרשים ו': עצמאים לפי צורת יישוב (אחוזים), 2019.....
17.....	תרשים ז': מדד ג'יני והכנסה ממוצעת לחודש בשנה לפי יישוב – עצמאים, 2019.....
21.....	תרשים ח': סוגי מבטחים לפי צורת יישוב (אחוזים), 2019.....
10.....	מפה 1: השכר הממוצע לחודש בשנה לפי נפה – שכירים, 2019.....
11.....	מפה 2: מדד ג'יני לפי נפה – שכירים, 2019.....
12.....	מפה 3: שכירים המשתכרים פחות משכר מינימום (אחוזים), לפי נפה, 2019.....
17.....	מפה 4: הכנסה ממוצעת לחודש בשנה לפי נפה – עצמאים, 2019.....
19.....	מפה 5: מדד ג'יני לפי נפה – עצמאים, 2019.....
20.....	מפה 6: עצמאים בעלי הכנסה מתחת לשכר מינימום (אחוזים), לפי נפה, 2019.....
24.....	מפה 7: השינוי בשכר הממוצע לחודש עבודה לפי נפה – שכירים (אחוזים), 2019-2000.....

נספח לוחות

- לוח 1: שכר ממוצע חודשי ושנתי של שכירים, אחוז השכירים ששכרם אינו גבוה משכר המינימום ומדד האי-שוויון, לפי צורת יישוב, 2018-2019
- לוח 2: שכר ממוצע חודשי ושנתי של שכירים, אחוז השכירים ששכרם אינו גבוה משכר המינימום ומדד האי-שוויון, לפי יישוב, 2018-2019
- לוח 3: שכר ממוצע חודשי ושנתי של שכירים, אחוז השכירים ששכרם אינו גבוה משכר המינימום ומדד האי-שוויון, לפי מועצה אזורית, 2018-2019
- לוח 4: שכר ממוצע חודשי ושנתי של שכירים, אחוז השכירים ששכרם אינו גבוה משכר המינימום ומדד האי-שוויון, לפי מחוז ונפה, 2018-2019
- לוח 5: שכר ממוצע חודשי ושנתי של שכירים לפי מין ולפי יישוב, 2018-2019
- לוח 6: שכר ממוצע חודשי ושנתי של שכירים לפי מין ולפי מועצה אזורית, 2018-2019
- לוח 7: שכר ממוצע חודשי ושנתי של שכירים לפי מין ולפי מחוז ונפה, 2018-2019
- לוח 8: קבוצת השכר של העובדים השכירים (ממוצע לחודש עבודה) לפי צורת יישוב, 2019
- לוח 9: קבוצת השכר של העובדים השכירים (ממוצע לחודש בשנה) לפי צורת יישוב, 2019
- לוח 10: שכר חודשי ושנתי ממוצע (ש"ח) של העולים השכירים לפי שנת עלייה ולפי צורת יישוב, 2019
- לוח 11: שכר חודשי ושנתי ממוצע (ש"ח) של משפחות עובדים, זוגות, לפי צורת יישוב, 2018-2019
- לוח 12: שכר חודשי ושנתי ממוצע (ש"ח) של משפחות עובדים, זוגות, לפי מועצה אזורית, 2018-2019
- לוח 13: שכר חודשי ושנתי ממוצע (ש"ח) של משפחות עובדים, זוגות, לפי מחוז ונפה, 2018-2019
- לוח 14: שכר חודשי ושנתי ממוצע (ש"ח) של משפחות עובדים של יחידים, לפי צורת יישוב, 2018-2019
- לוח 15: שכר חודשי ושנתי ממוצע (ש"ח) של משפחות עובדים של יחידים, לפי מועצה אזורית, 2018-2019
- לוח 16: שכר חודשי ושנתי ממוצע של משפחות עובדים של יחידים, לפי מחוז ונפה, 2018-2019
- לוח 17: ההכנסה הממוצעת לחודש בשנה של העצמאים, אחוז העצמאים המשתכרים עד מחצית השכר הממוצע ומדד ג'יני, לפי צורת יישוב, 2018-2019
- לוח 18: ההכנסה הממוצעת לחודש בשנה של העצמאים, אחוז העצמאים המשתכרים עד מחצית השכר הממוצע ומדד ג'יני, לפי יישוב, 2018-2019
- לוח 19: ההכנסה הממוצעת לחודש בשנה של העצמאים, אחוז העצמאים המשתכרים עד מחצית השכר הממוצע ומדד ג'יני, לפי מועצה אזורית, 2018-2019
- לוח 20: ההכנסה הממוצעת לחודש בשנה של העצמאים, אחוז העצמאים המשתכרים עד מחצית השכר הממוצע ומדד ג'יני, לפי מחוז ונפה, 2018-2019
- לוח 21: קבוצת ההכנסה של העובדים העצמאיים לפי צורת יישוב, 2019
- לוח 22: משך העבודה של עובדים שכירים לפי צורת יישוב, 2019
- לוח 23: משך העבודה של עובדים שכירים לפי יישוב, 2019

- לוח 24: משך העבודה של עובדים שכירים לפי מועצה אזורית, 2019
- לוח 25: משך העבודה של עובדים שכירים לפי מחוז ונפה, 2019
- לוח 26: משך העבודה של גברים שכירים לפי יישוב, 2019
- לוח 27: משך העבודה של נשים שכירות לפי יישוב, 2019
- לוח 28: סוג המבוטחים לפי צורת יישוב, 2019
- לוח 29: סוג המבוטחים לפי מועצה אזורית, 2019
- לוח 30: סוג המבוטחים לפי מחוז ונפה, 2019
- לוח 31: שכר ממוצע ושכר חציוני של שכירים, 2018-2019
- לוח 32: הכנסה ממוצעת והכנסה חציונית של עצמאים, 2018-2019
- לוח 33: התפלגות משפחות עובדים – זוגות, לפי עשירון ולפי מספר ילדים והכנסה ממוצעת לחודש בשנה, 2019
- לוח 34: התפלגות משפחות עובדים – יחידים, לפי עשירון ולפי מספר ילדים והכנסה ממוצעת לחודש בשנה, 2019
- לוח 35: שכר ממוצע וחציוני לחודש עבודה, 1995-2019
- לוח 36: שכר ממוצע לחודש עבודה ואחוז משתכרים מתחת לשכר מינימום, 2000 ו-2019
- לוח 37: התפלגות שכר שכירים, לפי מין, 2019
- לוח 38: התפלגות הכנסה עצמאים, לפי מין, 2019

הגדרות

ההגדרות המופיעות בפרסום זה נסמכות על חוק הביטוח הלאומי ותקנותיו, כפי שהדבר מיושם בעבודה השוטפת של המוסד לביטוח לאומי במסגרת הטיפול המנהלי במערכת הביטוח ובגביית דמי הביטוח.

שכיר

שכיר הוא מי שבינו לבין מעסיקו מתקיימים יחסי עובד ומעסיק. המעסיק רשום במס הכנסה ובביטוח הלאומי משלם את השכר לעובד ומדווח על התשלום מידי חודש. כל עוד משולם שכר (גם בעת היעדרות עקב מחלה, חופשה, לימודים וכו') העובד נחשב לשכיר. גם אם השכיר היה מועסק בכמה מקומות עבודה, הוא נספר בעיבודים רק פעם אחת, כך שהנתונים משקפים את מספר השכירים ולא את מספר המשרות, בשונה מן הנתונים החודשיים שמפרסמת הלשכה המרכזית לסטטיסטיקה. עם זאת, מאחר שהניתוח הוא בעיקרו שנתי, כל שכיר שנרשם במהלך השנה גם בסוג ביטוח נוסף (כגון עצמאי, תלמיד, מובטל או מקבל קצבה) סווג בעיבודים כשכיר.

בחלק מהעיבודים הוגדרו שכירים גם הקבוצות האלה: חברי קיבוצים ומושבים שיתופיים ומועמדים לחברות העובדים במשקיהם; עובדים/ות במשק בית; חיילים בשירות קבע; עובדים שפרשו מעבודתם לפני שהגיעו לגיל הפרישה.

תושבים זרים, כגון תושבים מיהודה ושומרון ומחבל עזה ועובדים מחו"ל בלי תעודת זיהוי ישראלית אינם נחשבים לשכירים. יש לציין שהביטוח הלאומי אינו בודק את המעמד החוקי של העובדים המדווחים על ידי מעסיקיהם.

עצמאי

עצמאי הוא מי שעוסק במשלח ידו שלא כעובד שכיר והוא אחד מאלה: עבד 20 שעות בשבוע במוצע לפחות; הכנסתו החודשית הממוצעת היתה 50% לפחות מהשכר הממוצע; עבד 12 שעות בשבוע במוצע לפחות והכנסתו החודשית הממוצעת היתה 15% לפחות מהשכר הממוצע. על שמו של העצמאי מתנהל תיק שומה במס הכנסה ובביטוח הלאומי והוא משלם דמי ביטוח בעבור עצמו. מ-2018 מובאים בחשבון באוכלוסיית העצמאים גם מי שמקבלים קצבה מביטוח לאומי או בעלי הכנסה מפנסיה.

שכר

שכר הוא השכר ברוטו לחודש, לרבות כל התשלומים ברוטו ששולמו לעובד השכיר במשך החודש: שכר יסוד, תוספות יוקר, תוספות ותק, מקדמות, תשלומים בעבור שעות נוספות, פרמיות, תגמולים, קצובות, מענקים ותוספות למיניהן (שוטפים או חד-פעמיים) – כמו כוננויות, תורנויות, חודש 13, קצובת נסיעה, גמול השכלה, גמול השתלמות, תשלומים בעבור החזקת רכב ודמי הבראה. השכר ברוטו אינו כולל הוצאות נלוות שהמעסיק מפריש לקרנות (כגון קרנות פנסיה או קופות גמל), לביטוח הלאומי ולביטוח בריאות ועוד. השכר מחושב בכללותו מבלי להתייחס לתקרת השכר החייבת בדמי ביטוח לאומי.

מעסיק

מעסיק הוא מי שרשום במוסד לביטוח לאומי כמעסיק של עובדים תמורת שכר ומשלם בעבורם דמי ביטוח. מעסיק יכול להיות חברה בע"מ, חברה משפחתית, עמותה, עצמאי שמעסיק אחרים בשכר ועוד.

מספר חודשי עבודה

מספר חודשי עבודה הוא מספר החודשים שבעבורם שולם השכר לעובד השכיר, מבלי להתחשב במספר הימים שעבד בחודש או בחלקיות המשרה במונחים של ימי עבודה או של מספר שעות העבודה ביום.

שכר ממוצע למשפחה

לצורך העיבודים הוגדרו שני סוגים של משפחות:

- זוגות – נשואים, ידועים בציבור או בברית הזוגיות. בהכנסת המשפחה מובאות בחשבון הכנסות בני הזוג בלבד מעבודה שכירה, עבודה עצמאית, פנסיה וקצבאות הביטוח הלאומי, ללא הכנסותיהם של הילדים (בכל גיל) או הכנסותיהם של ההורים או של בני משפחה אחרים, גם אם הם חיים במשק בית אחד.
- יחידים – כל מי שאינו נשוי, ידוע בציבור או בברית הזוגיות. בהכנסה הפרט מובאות בחשבון הכנסות מעבודה שכירה, עבודה עצמאית, פנסיה וקצבאות הביטוח הלאומי.

הכנסה של עצמאים

הכנסה של עצמאים נקבעת בהתאם לשומה שהתקבלה ממס הכנסה. הכנסת העצמאים הרשומה בקובצי המוסד היא ההכנסה ה"גולמית", כל ההכנסה מעבודה, גם אם היא אינה חייבת בדמי ביטוח (כגון הכנסה הגבוהה מהסכום המרבי לתשלום דמי ביטוח).

הכנסה חציונית

רמת הכנסה של-50% מהעובדים (שכירים או עצמאים) יש סכום השווה לה או נמוך ממנה, ול-50% הנותרים הכנסה גבוהה ממנה.

מקבלי גמלאות

מקבלי גמלאות מהביטוח הלאומי, כגון קצבת זיקנה ושאיירים, נכות כללית וגמלה להבטחת הכנסה.

סוגי המבוטחים בביטוח הלאומי

הביטוח הלאומי מבטח את כל תושבי מדינת ישראל בני 18 ויותר. סוגי המבוטחים העיקריים הם עובד שכיר, עובד עצמאי, חסרי הכנסה (כגון סטודנטים, תלמידי ישיבה ומובטלים) ומקבלי קצבאות בגיל העבודה (כגון דמי אבטלה, דמי פגיעה בעבודה, קצבת נכות כללית או גמלת שאירים).

למבוטחים אלו מתנהל חשבון גבייה, או חשבון קצבה, בקובצי המוסד. המידע הדרוש לקובץ הבריאות (והכלול בעיבודים סטטיסטיים אלו) מתקבל לאחר שילוב של קובצי השכר, הגבייה מלא-שכירים והגמלאות עם קובץ הבריאות.

בשל ריבוי הסוגים חולקו המבוטחים לשלוש קבוצות עיקריות:

- שכירים – עובדים שבמשך השנה עבדו כשכירים, לרבות מי שהיו גם עצמאים.
- עצמאים – עובדים שהיו רק עצמאים במשך השנה.
- אחרים – מבוטחים ללא הכנסה מעבודה, כגון סטודנטים ומקבלי גמלאות.

מדד אי-שוויון (ג'יני)

מדד ג'יני מודד את האי-שוויון בהתחלקות ההכנסות וערכו נע בין 0 ל-1: 0 פירושו שוויון מוחלט ו-1 פירושו אי-שוויון מוחלט. מדד ג'יני מאפשר להעריך את פערי ההכנסות בין קבוצות שונות באוכלוסייה, והוא מחושב באמצעות מיון האוכלוסייה לפי הכנסות הפרטים על-פי השכר הממוצע לחודש בשנה.

עשירונים

עשירון הוא קבוצה הכוללת 10% ממשפחות העובדים. העשירונים מדורגים לפי גובה ההכנסה, החל במשפחות בעלות ההכנסה הנמוכה ביותר בעשירון התחתון עד המשפחות בעלות ההכנסה הגבוהה ביותר בעשירון העליון.

יישובים

היישובים הוגדרו ומויננו על-פי הסיווג של הלמ"ס בסוף 2019. בפרסום זה מוצגים היישובים שבהם יותר מ-2,000 נפשות ומועצות אזוריות ונפות בכל גודל. הנתונים נוגעים למקום המגורים של המבוטחים על-פי הרישום במרשם התושבים.

שינויים ברשימת היישובים ניתן למצוא [באתר הלמ"ס](#).

עולים

עולה הוא מי שנכנס לישראל לפי חוק השבות בשנים 1990-2019.

מקורות הנתונים בדוח

אוכלוסייה

מבוטחי הביטוח הלאומי בני 18 ויותר.

שכירים, שכר וחדשי עבודה

מקור המידע על העובדים השכירים הוא המעסיקים, המדווחים לביטוח הלאומי 3 פעמים בשנה בטופס 126. הנתונים מהטופס המוצגים בדוח זה הם סך השכר ששולם בתקופה, מספר חודשי העבודה בתקופה וסוג המשרה. המידע אינו כולל תשלומים חריגים וחד-פעמיים שאינם נחשבים לשכר, כגון פיצויים או פדיון ימי מחלה.

סוג משרה²

יחידה (מלאה או חלקית), נוספת (מלאה, חלקית או יומית), יומית, פנסיה: ועובדים ישראלים בחו"ל. הנתונים על עובדים במשק בית נלקחו ממערכות הביטוח הלאומי.

הכנסת העצמאים

ההכנסה הכוללת נלקחה מתיק העובד המתנהל במחלקות הגבייה של המוסד. יש לזכור, כי לעיתים ההכנסות הרשומות אינן סופיות והן מתוקנות על-פי הפרשי השומה המתקבלים ממס הכנסה בשנים שלאחר מכן.

ענף כלכלי

הענף הכלכלי מועתק מתיק המעסיק המתנהל בביטוח הלאומי במסגרת קובץ המעסיקים.

מאפייני הפרט

הנתונים על שנת לידה, מצב משפחתי, תאריך עלייה וכתובת מגורים, הועתקו לקובצי הביטוח הלאומי על-פי הרישום המעודכן במרשם התושבים של משרד הפנים.

מספר הילדים

הנתונים הועתקו לקובץ הבריאות על-פי הרישום בקובץ הילדים עד גיל 18 של הביטוח הלאומי, שלפיו משולמות קצבאות הילדים.

² מהשנה קצבת שאירים מחברת הביטוח אינה מסווגת עוד כשכר עבודה רגיל ואינה מובאת בחשבון.
³ משמשת בחישוב הכנסות של משפחות בלבד ולא של שכירים או עצמאים.

שיטות העיבוד והחישוב

האוכלוסייה הנחקרת

האוכלוסייה הנחקרת כוללת את כל הבוגרים המבוטחים על-פי חוק הביטוח הלאומי ועל-פי חוק ביטוח בריאות ממלכתי. העיבודים בפרסום זה מבוססים על כל האוכלוסייה הנסקרת, כלומר לא רק על מדגם.

מהימנות הנתונים

הנתונים מבוססים על דיווחי שכר והכנסה לשנת 2019 כפי שנקלטו בקובצי המוסד לביטוח לאומי עד מועד הכנת העיבודים (1 ביולי 2021). טעויות אפשריות בנתונים:

- טעויות בזיהוי של העובד – כנראה בשל דיווח שגוי או לא מדויק של המעסיק.
- טעויות במרשם התושבים – למשל כתובת מגורים שגויה או שיבוש בשנת הלידה, במצב המשפחתי ובפרטים אישיים אחרים.
- נתונים חסרים – כנראה משום שחלק מהדיווחים לא נקלטו בקובצי המוסד עד מועד ביצוע העיבודים.
- נתוני שכר והכנסה חלקיים או שגויים.

תהליכי קליטת המידע ובקרתם בביטוח הלאומי נותנים מענה מלא לטעויות אפשריות אלה.

תיקוני מידע

בני זוג הגרים ביישובים שונים שויכו ליישוב של הגבר.

שכר ממוצע לחודש עבודה ולחודש בשנה

השכר הממוצע לעובד שכיר מחושב בשתי רמות:

- לחודש עבודה – תוצאה המתקבלת מחלוקת סך כל השכר ששולם לשכירים במשך השנה במספר חודשי העבודה שעבדו בשנת המס המדווחת (שנה קלנדרית ינואר-דצמבר).
 - לחודש בשנה – תוצאה המתקבלת מחלוקת סך כל השכר ששולם לשכירים במשך השנה ב-12 (חודשי עבודה אפשריים של השנה).
- ההכנסה הממוצעת של עובד עצמאי מחושבת לחודש בשנה בלבד.

שכר מינימום ושכר ממוצע ב-2019

שכר מינימום – 5,300 ש"ח לחודש עבודה, שכר ממוצע – 11,483 ש"ח לחודש עבודה.

עיקרי הממצאים

שכירים

א. כללי

בפרסום זה מוינו כל העובדים - השכירים והעצמאים - שעבדו בכל השנה או בחלקה. בסך הכל דווחו ב-2019 כ-4.08 מיליון שכירים שעבדו לפחות חודש אחד בשנה, 65.8% בהם עבדו שנה שלמה. ממוצע חודשי העבודה היה 10.2 חודשים.

כ-79.4% מן השכירים התגוררו בתחומי היישובים העירוניים היהודיים וכ-13.1% ביישובים העירוניים הלא יהודיים (תרשים א'). ביישובים הכפריים התגוררו כ-7.2% מכלל השכירים, רובם ביישובים היהודיים (מושבים וקיבוצים).

לוחות 1-7 בנספח מציגים את שכרם של השכירים בממוצע לחודש עבודה ובממוצע לחודש בשנה, בסך הכל ולפי מין. השכר הממוצע לחודש בשנה נמוך במידה ניכרת מהשכר הממוצע לחודש עבודה, משום שיש עובדים שכירים שאינם עובדים שנה שלמה (לוח א').

תרשים א': שכירים לפי צורת יישוב (אחוזים), 2019

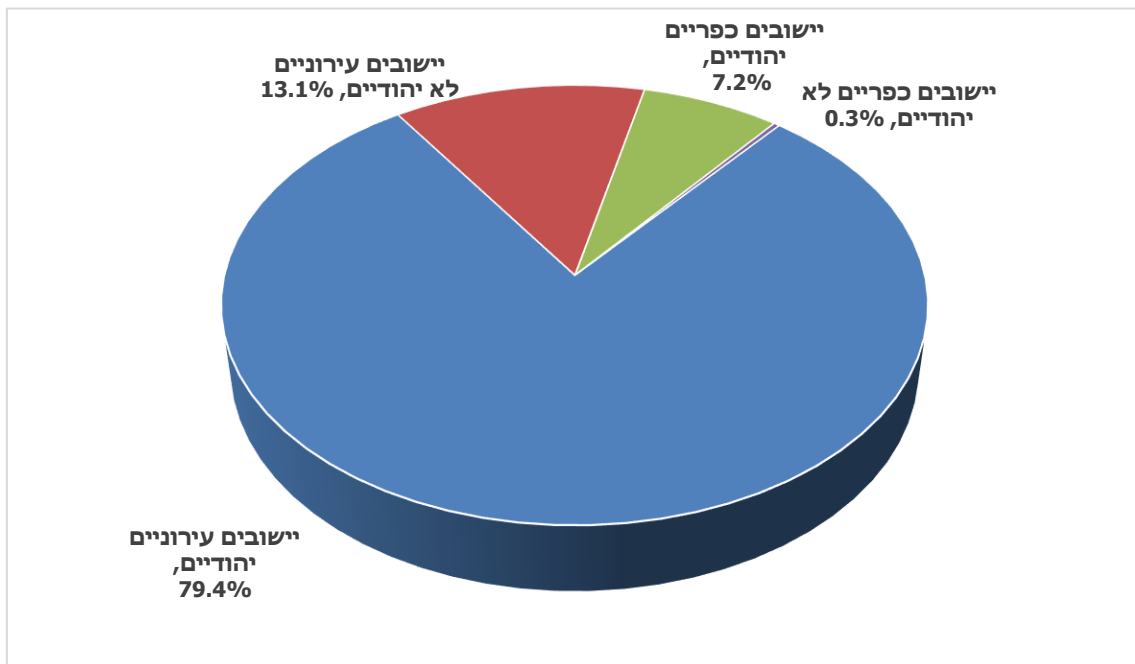

לוח א': השכר הממוצע של שכירים לפי שיטות חישוב שונות, 2019

יישובים כפריים	יישובים עירוניים	שכירים			שיטת החישוב
		נשים	גברים	סך הכל	
303	3,761	2,038	2,039	4,077	מספר השכירים השונים (אלפים)
13,026	11,372	9,281	13,664	11,487	שכר ממוצע לחודש עבודה (ש"ח)
11,006	9,655	7,822	11,666	9,745	שכר ממוצע לחודש בשנה (ש"ח)

השכר הממוצע לחודש בשנה ב-2019 היה 84.8% מהשכר הממוצע לחודש עבודה (לוח ב'). השכר הממוצע לחודש עבודה הגיע ל-11,487 ש"ח לעומת 11,137 ש"ח ב-2018 – גידול נומינלי של 3.1%. מאחר שמדד המחירים לצרכן ירד ב-0.1% מ-2018 ל-2019, השכר הממוצע לחודש עבודה עלה ריאלי ב-3.2%.

לוח ב': השכר הממוצע לחודש בשנה כאחוז מהשכר הממוצע לחודש עבודה,

2019-2018

שנה	סך הכל	גברים	נשים
2018	84.9	85.4	84.3
2019	84.8	85.4	84.3

השכר הממוצע לחודש עבודה עלה ריאלי בין השנים 2000 ל-2019 ב-21.3% (תרשים ב'), והחציוני ב-34.5% ואופיין בתנודות גבוהות יותר מהשכר הממוצע (תרשים ג', לוח 35). היחס בין השכר החציוני הריאלי לשכר הממוצע הריאלי עלה באותן השנים מ-59.8% ל-66.3%. מגמה זו מצביעה על שיפור של מצב המשתכרים שכר נמוך ביחס לכלל השכירים ומוסברת בחלקה בעליות של שכר המינימום.

יש לזכור, כי חלק מן העובדים השכירים עובדים במשרה חלקית במהלך החודש. העיבודים על השכר הממוצע לחודש עבודה נוגעים לכלל העובדים ללא קשר להיקף משרתם.

ב. השכר הממוצע לפי יישוב

השכר הממוצע לפי יישוב מוצג בלוח 1 (לפי צורת יישוב) ובלוח 2 (לפי סדר א'-ב'). ב-2019, כמו ב-2018, השכר הממוצע ביישובים העירוניים היה נמוך יותר מאשר ביישובים הכפריים, הן ביישובים היהודיים והן ביישובים הלא יהודיים (לוח ג').

ביישובים העירוניים היהודיים היה השכר הממוצע לחודש עבודה גבוה ב-45.7% מביישובים העירוניים הלא יהודיים. פער זה נותר יציב בשנים האחרונות.

תרשים ב': מדד שכר ממוצע ריאלי לחודש עבודה, 2019-2000

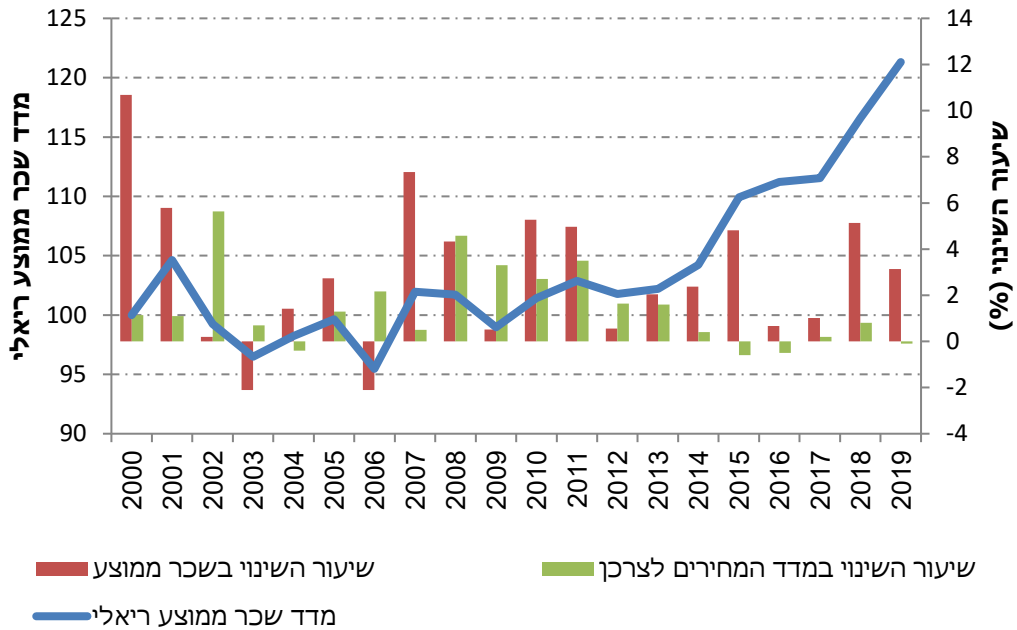

תרשים ג': מדד שכר חציוני ריאלי לחודש עבודה, 2019-2000

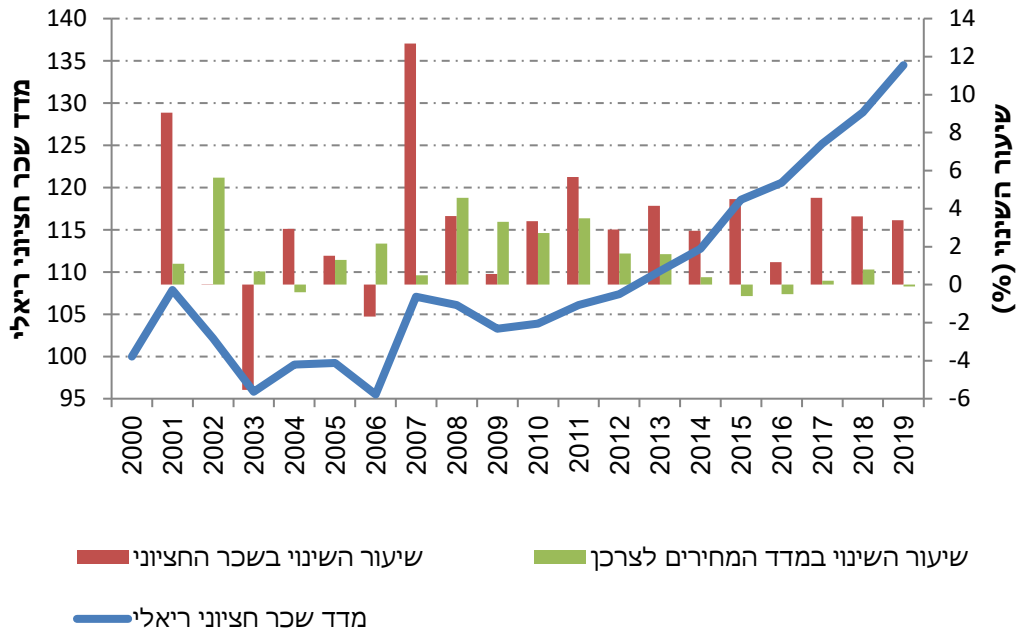

**לוח ג': השכר הממוצע ביישובים כפריים כאחוז מהשכר הממוצע ביישובים עירוניים,
2019-2018**

שנה	לחודש עבודה (%)	לחודש בשנה (%)
2018	114.8	114.3
2019	114.5	114.0

בראש היישובים בעלי השכר הגבוה ביותר נמצאים מתן וסביון, ומבין שש הערים הגדולות – תל אביב. היישובים בעלי השכר הנמוך ביותר ב-2019 הם ביר הדאג' ו-ג'סר א-זרקא. ביישובים ערביים קטנים השכר הממוצע נמוך מהממוצע הכלל ארצי – תופעה החוזרת מדי שנה בשנה.

ג. השכר הממוצע לפי מועצה אזורית

הנתונים על המועצות האזוריות מציגים את רמת השכר של כל היישובים לפי המועצה האזורית (לוח 3). במועצה האזורית גדרות השכר הממוצע לחודש עבודה היה הגבוה ביותר – 16,833 ש"ח, ב-30.1% יותר מן השכר הממוצע בכלל המועצות האזוריות (12,937 ש"ח), ולאחריה המועצות האזוריות דרום השרון (16,483 ש"ח) וגן רווה (16,030 ש"ח). מניתוח לפי מחוזות ונפות עולה, כי השכר הגבוה ביותר לחודש עבודה משולם בנפת פתח תקוה (13,577 ש"ח) ובנפת רחובות (13,052 ש"ח), והנמוך ביותר – בנפת הגולן (8,989 ש"ח) ובנפת עכו (9,722 ש"ח) (לוח 4 ומפה 1).

ד. מדד אי-שוויון (ג'יני)

ב-2019 הצטמצם מעט האי-שוויון בהתחלקות ההכנסות לחודש עבודה בקרב כלל השכירים במשק – מדד ג'יני ירד מ-0.4720 ב-2018 ל-0.4713 ב-2019. נמצאו הבדלים ניכרים בין הערים הגדולות ובין הנפות: בתל אביב לדוגמה המדד גבוה ב-15.5% מבני ברק (0.4708 ו-0.4075 בהתאמה) (לוחות 3-1), ובנפות המדד הגבוה ביותר נרשם בנפת תל-אביב (0.4640) והנמוך ביותר בנפת צפת (0.4048) (מפה 2). נמצא גם קשר חיובי בין השכר הממוצע לבין מדד ג'יני לאי-שוויון. כך למשל במתן מדד ג'יני הוא 0.6472 והשכר הממוצע 21,557 ש"ח, לעומת ביר הדאג' 0.3014 ו-5,847 ש"ח בהתאמה. את המגמה הברורה של עלייה ברמת האי-שוויון עם העלייה בשכר הממוצע ביישוב אפשר לראות בתרשים ד' להלן.

ה. השכר הממוצע לפי מין

בשנת 2019 השכר הממוצע לחודש עבודה של נשים היה 67.9% מהשכר הממוצע של גברים, ולחודש בשנה היה נמוך אף יותר – 67.1%, משום שנשים עבדו פחות חודשים במשך השנה (לוחות 5-7). הניתוח אינו מביא בחשבון את היקף המשרה, הגורם גם הוא לפערי השכר בין נשים לגברים. פערי השכר הגבוהים ביותר נרשמו בכפרים הערבים. בע'ג'ר לדוגמה השכר הממוצע לחודש עבודה של הנשים היה 43.5% בלבד מזה של הגברים, לעומת 91% במודיעין עלית.

מפה 1: השכר הממוצע לחודש בשנה לפי נפה – שכירים, 2019

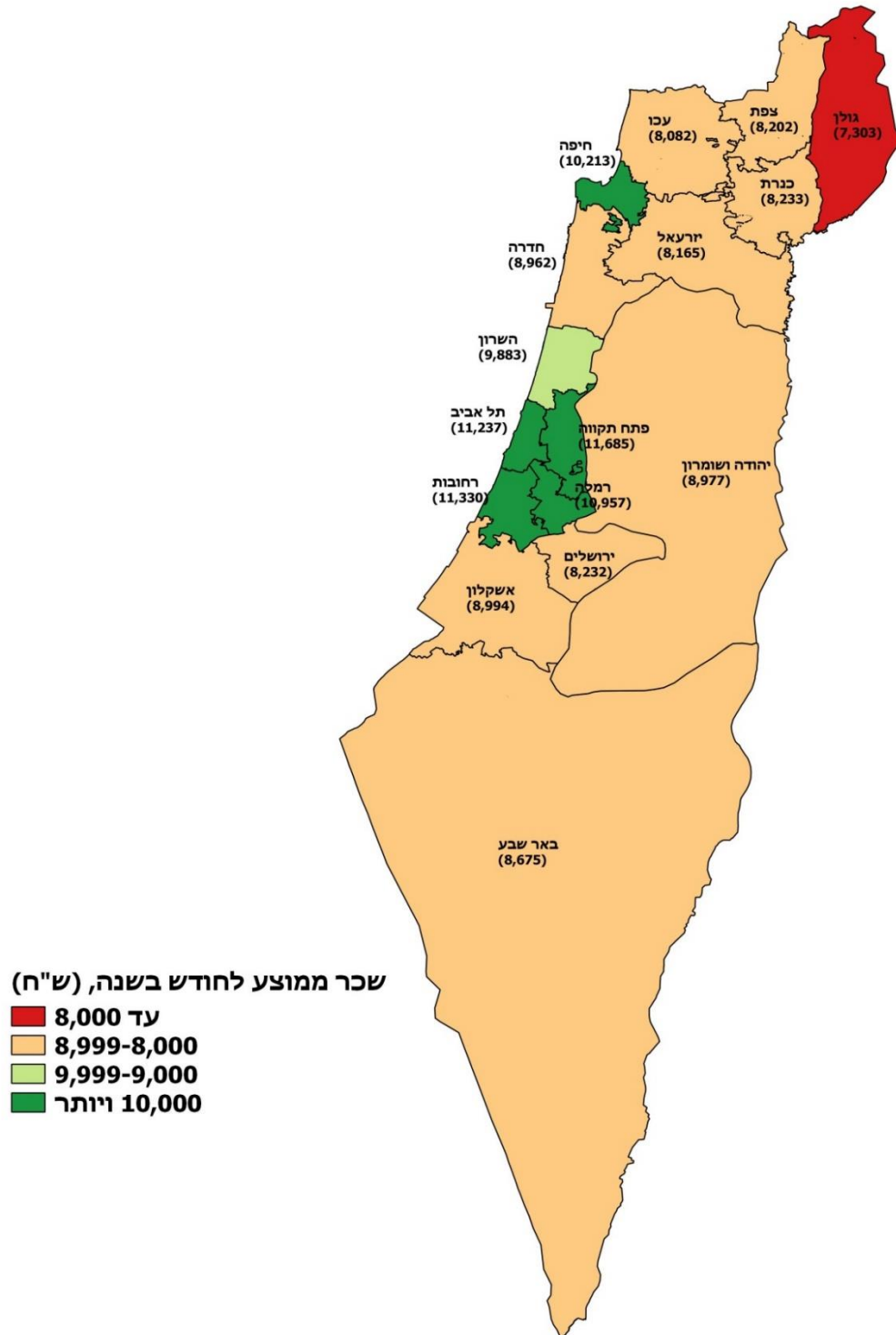

מפה 2: מדד ג'יני לפי נפה – שכירים, 2019

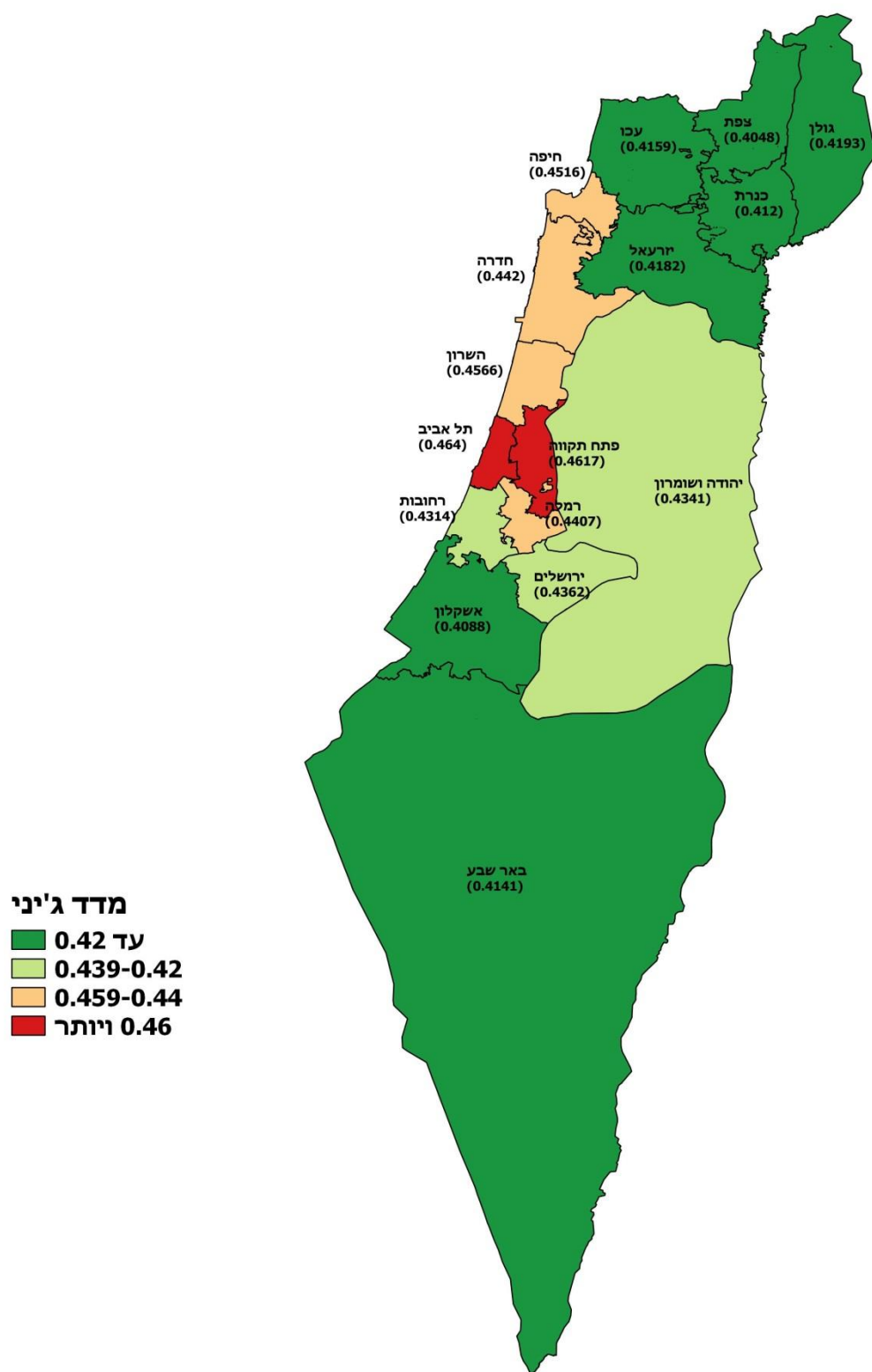

תרשים ד': מדד ג'יני ושכר ממוצע לחדש עבודה לפי יישוב – שכירים, 2019

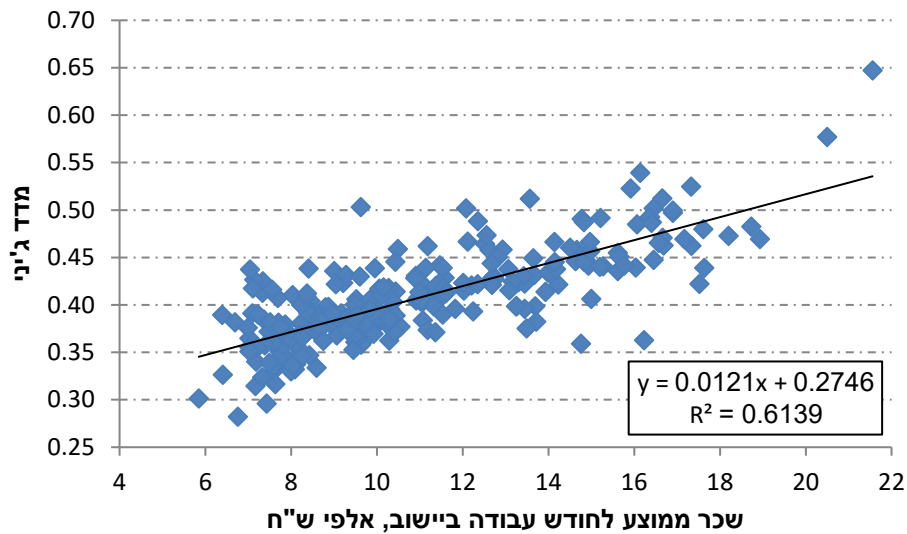

ו. שכירים ששכרם אינו גבוה משכר המינימום

חלקם של השכירים המשתכרים לחדש עבודה פחות משכר המינימום היה ב-2019 33.1% (לוח 8). ביישובים עירוניים יהודיים היה חלקם 31.5% – נמוך מהממוצע הארצי ונמוך מסך כל היישובים העירוניים (33.4%), לעומת חלקם ביישובים עירוניים לא יהודיים – 44.9%. נתונים אלה מצביעים על פער כלכלי גדול בין היישובים היהודיים ליישובים הלא היהודיים.

אשר לשכר הממוצע לחדש בשנה, 39.4% מהעובדים השתכרו ב-2019 פחות משכר המינימום (לוח 9), עם הבדלים ניכרים בין הנפות: בנפת רחובות למשל, 32.8% מהשכירים השתכרו פחות משכר המינימום לעומת 50.4% מן השכירים בגולן (לוח 4 ומפה 3).

השתכרות של פחות משכר מינימום אינה מעידה בהכרח על עבירה על החוק משום שייתכן שמדובר בעובדים במשרה חלקית ולמוסד אין נתונים על חלקיות משרה. בדומה, גם השתכרות של יותר משכר מינימום לא בהכרח מצביעה על ציית לחוק, משום שאחדים מרכיבי השכר אינם נחשבים לעניין שכר מינימום. וכך, מאחר שלמוסד אין פירוט של רכיבי השכר אין לדעת כאמור אם החוק קיים או הופר.

מפה 3: שכירים המשתכרים פחות משכר מינימום (אחוזים), לפי נפה, 2019

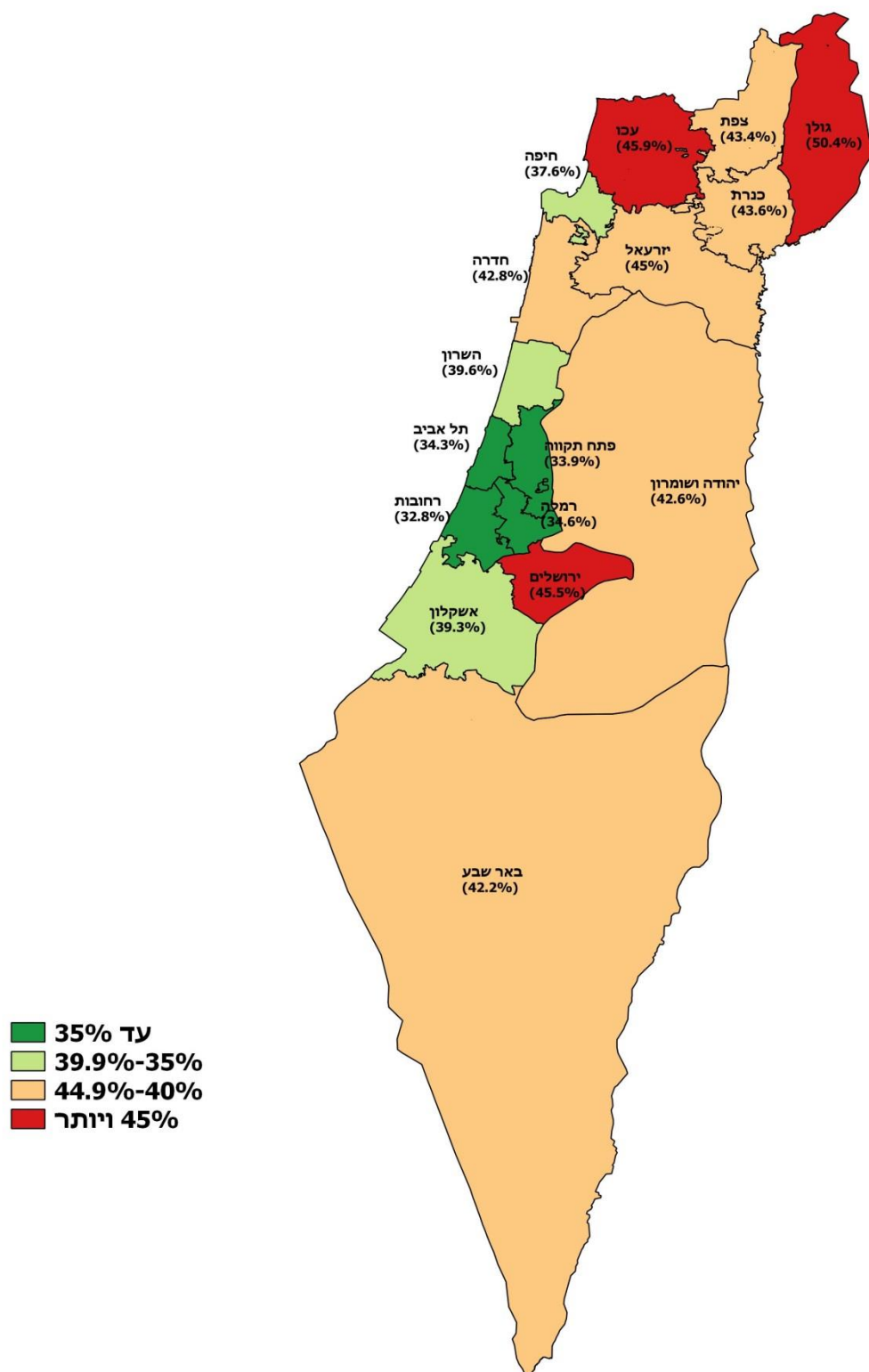

ז. שכירים לפי קבוצת שכר

33.1% מהעובדים השכירים השתכרו בממוצע לחודש עבודה פחות משכר המינימום ו-33.8% השתכרו פחות ממחצית השכר הממוצע (לוחות 8-9). 11.4% השתכרו יותר מפי שניים מן השכר הממוצע. הבדלים ניכרים נמצאו בין הערים הגדולות ובין יישובים יהודיים ללא-יהודיים. בתל אביב למשל, כ-20% מהשכירים השתכרו יותר מפי שניים מהשכר הממוצע לחודש עבודה לעומת 3.3% בלבד בבני ברק (תרשים ה'). ביישובים עירוניים לא יהודיים רק 3.2% השתכרו יותר מפי שניים מהשכר הממוצע לחודש בשנה, בעוד 45.9% השתכרו פחות ממנו.

תרשים ה': השכירים בתשע הערים הגדולות לפי קבוצת שכר (אחוזים), 2019

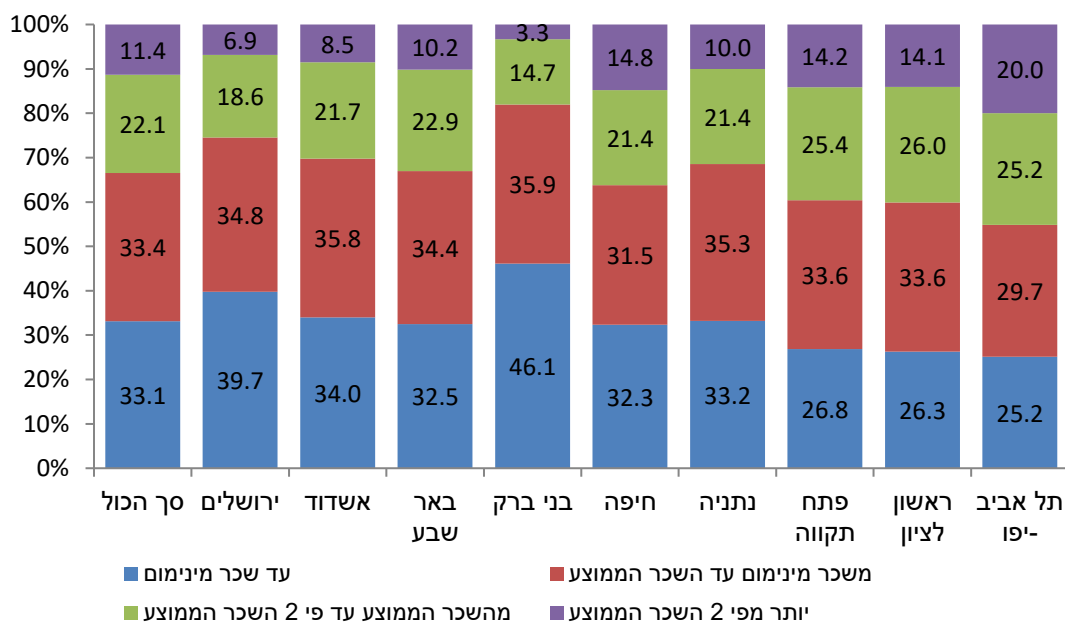

ה. עולים⁴

כצפוי, ככל שהעולה נמצא בארץ זמן רב יותר, כך שכרו לחודש עבודה גבוה יותר (לוח 10). לדוגמה, מי שהגיעו ארצה בשנים 1990-2014 השתכרו לחודש עבודה ב-2019 ב-41.8% יותר ממי שהגיעו בשנים 2019-2015 (11,457 ש"ח לעומת 8,080 ש"ח) וכמעט (99.7%) כמו כלל השכירים במשק (11,487 ש"ח). התפלגות העולים השכירים בכל יישוב חושפת הבדלים ניכרים בין הערים הגדולות: בתל אביב היה השכר הממוצע לחודש עבודה של עולה (12,558 ש"ח) גבוה ב-12.5% של כלל העולים, לעומת בבני ברק, שם היה השכר נמוך ב-25.9% מכלל העולים (8,274 ש"ח).

⁴ מי שעלו לארץ בשנים 1990-2019.

ט. משך התעסוקה של השכירים לפי צורת יישוב ולפי מין

כדי לבחון לעומק את תשתית התעסוקה בכל יישוב, מוינו השכירים בכל יישוב לפי משך תקופת ההעסקה במהלך השנה הקלנדרית (לוחות 22-27). כך, מספר חודשי העבודה הממוצע לשכיר היה ב-2019 10.2 ושיעור המועסקים שנה שלמה (12 חודשים) היה 65.8% (לוח ד').

לוח ד': משך העבודה של השכירים לפי צורת יישוב (אחוזים), 2019

יישובים כפריים יהודיים	יישובים עירוניים לא יהודיים (סך הכל)	יישובים עירוניים יהודיים (סך הכל)	הערים הגדולות* (ללא ירושלים)	סך הכל	משך העבודה
100.0	99.9	100.0	100.0	100.0	סך הכל
5.2	6.2	4.9	4.6	5.1	2-1 חודשים
7.8	9.3	7.1	6.7	7.4	3-5 חודשים
9.4	11.1	8.8	8.5	9.1	6-8 חודשים
11.7	15.2	12.1	11.9	12.5	9-11 חודשים
65.9	58.2	67.2	68.3	65.8	12 חודשים
10.1	9.8	10.3	10.3	10.2	ממוצע

* 200,000-400,000 תושבים

תקופת ההעסקה לא היתה אחידה בכל היישובים: ביישובים עירוניים יהודיים לדוגמה 67.2% מהשכירים עבדו שנה שלמה לעומת 58.2% בלבד ביישובים העירוניים הלא-יהודיים. מהשוואה של משך התעסוקה בין גברים לנשים עולה, כי נשים נעדרות משוק העבודה קצת יותר מהגברים: 63.6% בהן עבדו 12 חודשים לעומת 68% מהגברים (לוחות 26-27 ולוח ה'). ניתוח מעמיק יותר מחייב נתונים על היקף המשרות (מידת חלקיות המשרה), על מספר ימי העבודה בחודש ועל מספר השכירים המועסקים בו-זמנית ביותר ממשרה אחת.

לוח ה': משך העבודה של שכירים לפי מין (אחוזים), 2019

נשים	גברים	סך הכל	משך העבודה
100.0	100.0	100.0	סך הכל
5.0	5.2	5.1	2-1 חודשים
7.6	7.3	7.4	3-5 חודשים
9.9	8.4	9.1	6-8 חודשים
13.9	11.1	12.5	9-11 חודשים
63.6	68.0	65.8	12 חודשים
10.1	10.2	10.2	ממוצע

עצמאים

א. כללי

בלוחות 21-17 מוצגים נתונים על ההכנסה הממוצעת הכוללת של עובדים עצמאים בשנת 2019 בהשוואה ל-2018. בסך הכל כ-372.3 אלף עצמאים דיווחו על הכנסתם בגין שנת 2019 וכ-147.7 אלף עובדים שהיו גם שכירים וגם עצמאים. 77.8% מכלל העצמאים התגוררו ביישובים העירוניים היהודיים, 11.9% ביישובים העירוניים הלא-יהודיים, והיתר – 10.3% – ביישובים כפריים קטנים, בעיקר מושבים (תרשים ו').

תרשים ו': עצמאים לפי צורת יישוב (אחוזים), 2019

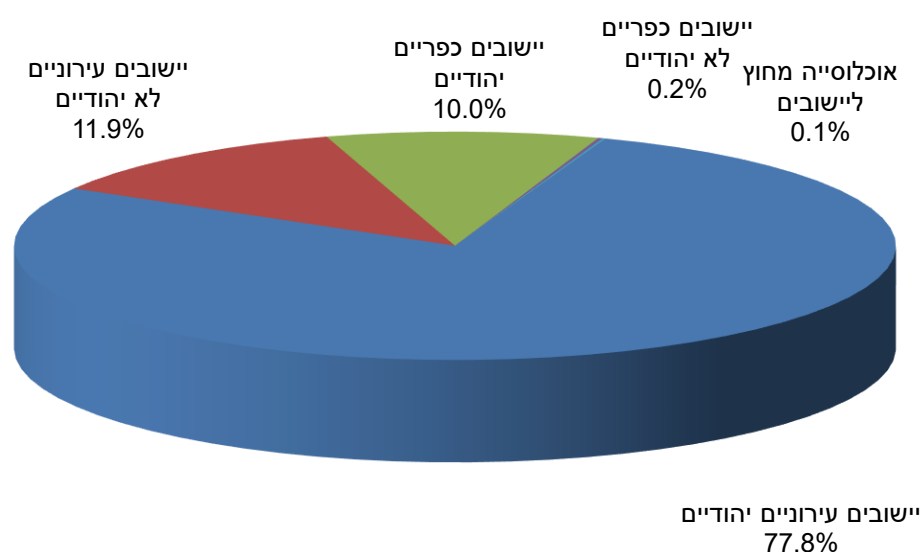

ב. הכנסה ממוצעת לפי יישוב⁵

ההכנסה הממוצעת לחודש בשנה של העצמאים היתה ב-2019 10,946 ש"ח – גידול נומינלי של 1.4% לעומת 2018. ביישובים העירוניים היהודיים עלתה ההכנסה ב-2.1% בין שתי השנים וביישובים העירוניים הלא יהודיים ירדה ב-0.7%. הפער בין עצמאים לשכירים בהכנסה לחודש בשנה ירד מ-14.2% ב-2018 ל-12.3% ב-2019 (לוח ו').

⁵ חשוב להדגיש כי בשל שיקולי סיווג אוכלוסיית העובדים בחישוב ההכנסה הממוצעת של העצמאיים לא נלקחים בחשבון הכנסות מעבודה עצמאית של מי שעבד הן כשכיר והן כעצמאי במקביל. מה שיכול לגרום להטיה של נתון ההכנסה הממוצעת של העצמאיים.

לוח ו': ההכנסה הממוצעת לחודש בשנה – עצמאים לעומת שכירים, 2018 ו-2019

2019	2018	
10,946 ש"ח	10,794 ש"ח	עצמאים
9,745 ש"ח	9,453 ש"ח	שכירים
112.3%	114.2%	ההכנסה הממוצעת של עצמאי כאחוז מהשכר הממוצע של שכיר

ג. מדד אי-שוויון (גיני)

בלוח 17 מוצג מדד ג'יני בקרב העובדים העצמאים בכל יישוב: הממוצע הארצי ב-2019 היה 0.5139 – בכ-9% יותר ממדד ג'יני בקרב שכירים (0.4713). בדומה לשכירים, נמצא קשר בין גובה ההכנסה הממוצעת לבין האי-שוויון גם בקרב עצמאים (תרשים ז'). כך לדוגמה בערים הגדולות (חוץ מירושלים), שההכנסה בהן גבוהה מהממוצע הארצי (11,471 ש"ח), מדד ג'יני גבוה למדי – 0.5279, לעומת הערים הלא-יהודיות, המתאפיינות בהכנסה נמוכה מהממוצע הארצי (8,935 ש"ח), שבהן במדד ג'יני 0.4417 בלבד.

תרשים ז': מדד ג'יני והכנסה ממוצעת לחודש בשנה לפי יישוב – עצמאים, 2019

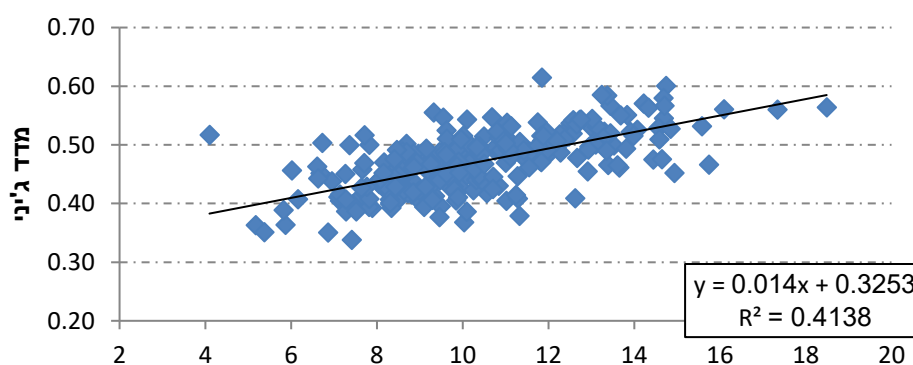

הכנסה ממוצעת לחודש בשנה ביישוב, אלפי ש"ח

ד. עצמאים לפי קבוצת הכנסה

ל-38.6% מהעצמאים ב-2019 היתה הכנסה ממוצעת של עד שכר המינימום ול-39.3% עד מחצית השכר הממוצע (לוח 21). ל-11.8% בהם היתה הכנסה גבוהה יותר מפי שניים מן השכר הממוצע. הממצאים מלמדים על הבדלים ניכרים בין הערים הגדולות. בבני ברק לדוגמה ל-47.3% היתה הכנסה עד שכר המינימום לעומת 34.5% בראשון לציון ו-36.2% בתל אביב. בתל אביב ל-15.3% היתה הכנסה של יותר מפי שניים מן השכר הממוצע לעומת 6.6% בלבד בבני ברק.

⁶ 200-499 אלף תושבים.

מפה 4: הכנסה ממוצעת לחודש בשנה לפי נפה – עצמאים, 2019

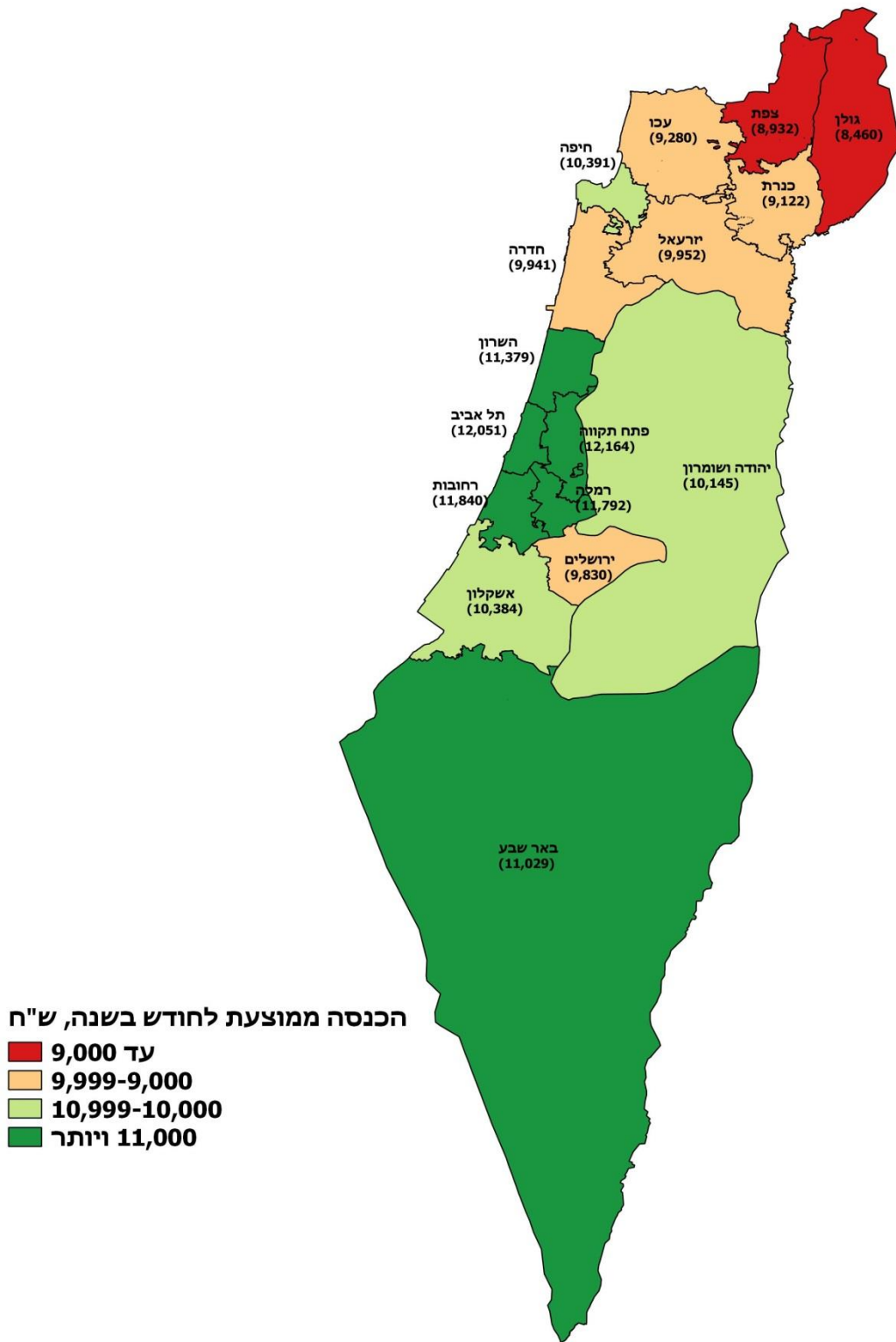

מפה 5: מדד ג'יני לפי נפה – עצמאים, 2019

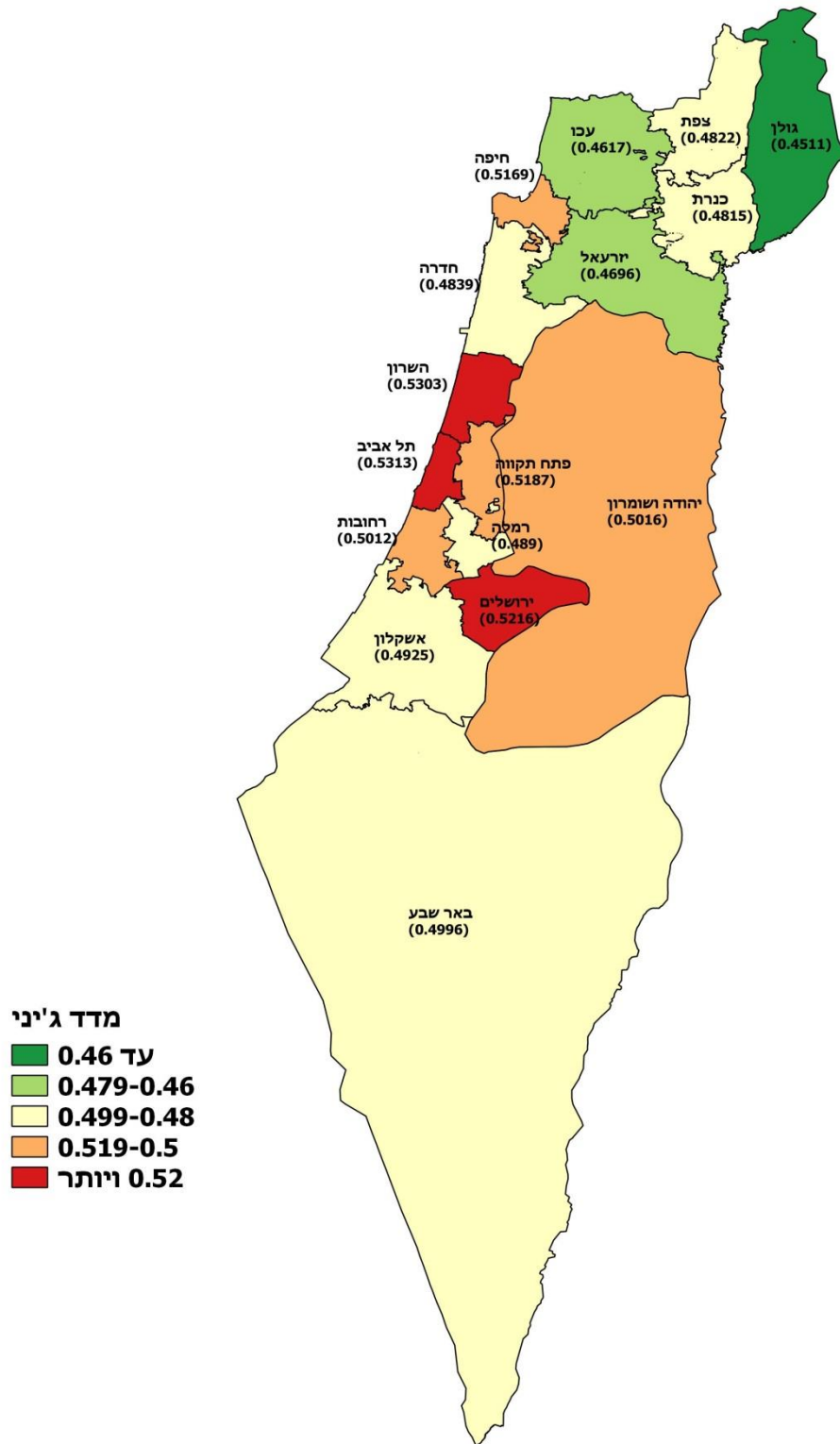

מפה 6: עצמאים בעלי הכנסה מתחת לשכר מינימום (אחוזים), לפי נפה, 2019

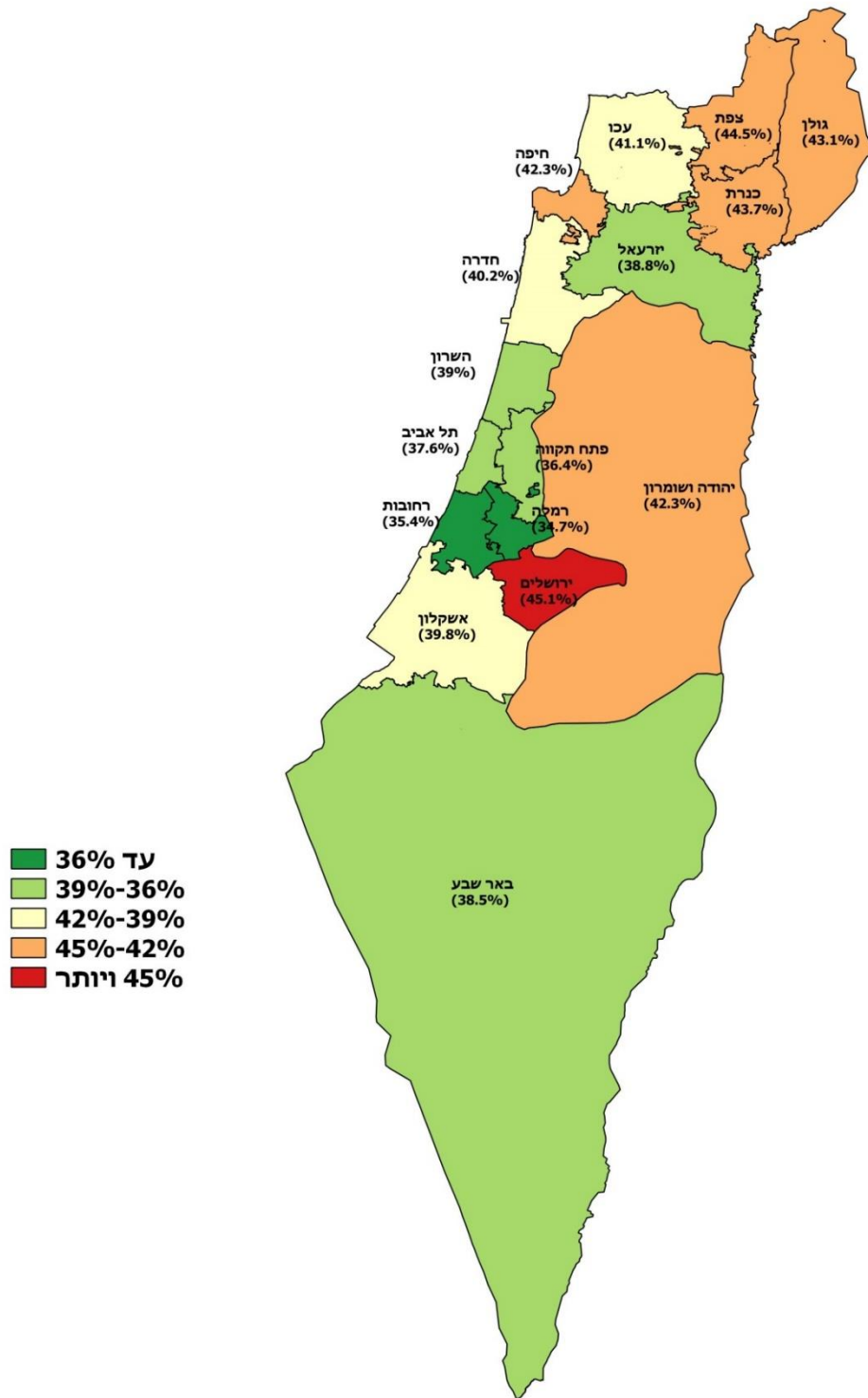

נתונים נוספים

א. הכנסה ממוצעת של משפחת עובדים

בלוחות 11-16 מוצגים נתוני השכר הממוצע למשפחת עובדים (יחידים או זוגות) הכוללים הן את ההכנסות מעבודה שכירה והן את ההכנסות מעבודה עצמאית, לפי צורת יישוב, מועצה אזורית, מחוז ונפה. ההכנסה הממוצעת לחודש בשנה של כ-1.53 מיליון משפחות של זוגות הגיעה ב-2019 ל-23,477 ש"ח – עלייה נומינלית של 3.1% לעומת 2018. בין הערים הגדולות, ההכנסה הגבוהה ביותר לחודש בשנה היתה בתל אביב (33,273 ש"ח), בחיפה (28,318 ש"ח) ובראשון לציון (27,729 ש"ח). בבני ברק ובירושלים היתה הכנסה נמוכה מהממוצע הארצי (11,854 ו-16,299 ש"ח בהתאמה). בדומה לשכירים, גם במשפחות ההכנסה הממוצעת לחודש בשנה הנמוכה ביותר נרשמה ביישובים העירוניים הלא-יהודיים: 14,125 ש"ח שהם 60.2% מהממוצע הארצי. כ-1.84 מיליון משפחות בישראל הן משפחות של יחידים, והכנסתן לחודש בשנה הגיעה ב-2019 ל-7,052 ש"ח כ-30% בלבד מההכנסה הממוצעת של משפחות של זוגות נשואים, בין היתר משום שמדובר במפרנס יחיד לעומת שני מפרנסים. ההכנסה הממוצעת לחודש בשנה במשפחה של יחיד מהווה 72.4% מהשכר הממוצע של כלל העובדים השכירים ו-64.4% מההכנסה הממוצעת של עובד עצמאי.

ב. מבוטחים לפי צורת יישוב

בלוחות 28-30 מוצגת התפלגות האוכלוסייה המבוטחת הבוגרת לפי צורת יישוב, מועצה אזורית, מחוז ונפה, בהתאם לסיווגה בקובצי המוסד לביטוח לאומי. השיעור הנמוך של בעלי הכנסה מעבודה (שכירים ועצמאים) בולט במיוחד בירושלים – 59.5% (תרשים ח'), וגבוה במיוחד ביישובים הכפריים היהודיים (76.4%). קיימת שונות ניכרת בין היישובים במשקלם של המבוטחים ללא הכנסות מעבודה (מובטלים, תלמידים וכו').

ג. ההכנסה החציונית של שכיר ושל עצמאי

השכר החציוני לחודש בשנה של שכיר היה ב-2019 6,968 ש"ח (71.5% מהשכר הממוצע בשנה זו) – עלייה נומינלית של 3.3% לעומת 2018, ושל עצמאי 6,801 ש"ח (62.1% מההכנסה הממוצעת של כלל העצמאים) – עלייה נומינלית של 1.7% (לוחות 31-32). בניגוד להכנסה החציונית, ההכנסה הממוצעת מושפעת מערכי הקיצון של ההכנסות, כלומר מההכנסות הגבוהות מאוד ומהנמוכות מאוד, ולכן הפערים הגדולים בין שני המדדים.

תרשים ח': סוגי מבוטחים לפי צורת יישוב (אחוזים), 2019

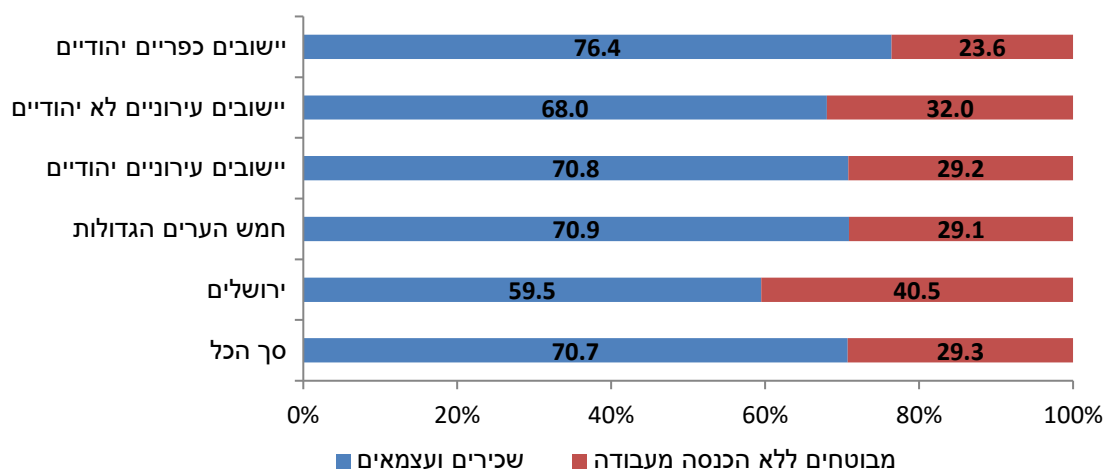

ד. משפחות עובדים לפי עשירונים

הנתונים על ההכנסה מעבודה (של שכירים ושל עצמאים) חושבו לשני סוגים של משפחות – משפחות שבהן זוגות (לוח 33) ומשפחות של יחידים (לוח 34), ומוצגת בהם התפלגות המשפחות לפי הכנסתן, לפי עשירונים ולפי מספר הילדים. ההכנסה במשפחות של זוגות אינה כוללת את הכנסותיהם של בני משפחה אחרים גם אם הם חיים במשק בית אחד. התוצאות העיקריות מוצגות בלוח ז'.

הנתונים מראים כי בקרב זוגות עם ארבעה ילדים או יותר ההכנסה לחודש בשנה נמוכה ב-22.1% מהכנסה זו בכלל המשפחות, ובקרב זוגות עם שלושה ילדים היתה ההכנסה הגבוהה ביותר. לעומת זאת, במשפחות של יחידים היתה ההכנסה הממוצעת הגבוהה ביותר בקרב משפחות עם שני ילדים. מהתפלגות לפי עשירונים עולה, כי הן בקרב זוגות והן בקרב יחידים עד העשירון השישי ההכנסה לחודש בשנה קטנה מההכנסה הארצית הממוצעת. ההכנסה של זוג בעשירון העליון הגיעה ב-2019 ל-69,724 ש"ח לחודש בשנה לעומת 3,519 ש"ח בעשירון התחתון – פער של פי 19.8. במשפחות של יחידים האי-שוויון היה גדול עוד יותר: 25,677 ש"ח בעשירון העליון לעומת 222 ש"ח בעשירון התחתון – פער של פי 115.8.

לוח ז': ההכנסה הממוצעת לחודש בשנה של משפחות עובדים לפי מספר ילדים (ש"ח),

2019

מספר הילדים במשפחה	זוגות	יחידים
סך הכל	23,477	7,052
ללא ילדים	23,409	6,844
ילד אחד	22,773	9,200
2 ילדים	25,020	9,926
3 ילדים	26,465	8,949
4 ילדים ויותר	18,285	5,917

ה. שינויים בשכר הממוצע לחודש עבודה – 2019-2000

מניתוח לאורך זמן של השכר הממוצע לחודש עבודה בשנים 2019-2000, לפי נפות ובמחירים שוטפים, עולים פערים גדולים בין הנפות. כך למשל, בנפת בצפת השכר הממוצע לחודש עבודה עלה נומינלית ב-93.2% ובשרון עלה ב-92.1%. לעומתן נרשמו בירושלים וביהודה ושומרון עליות נומינליות של 54.6% ו-59.5% בלבד בהתאמה (לוח 36 ומפה 7).

ו. שינויים בשיעור השכירים המשתכרים עד שכר המינימום – 2019-2000

ניתוח לאורך זמן של שיעור השכירים המשתכרים עד שכר המינימום בשנים 2019-2000 לפי נפות, מדגיש את ההבדלים הניכרים בין הנפות. כך למשל, בנפת אשקלון ירד שיעורם ב-5.1 נקודות האחוז, לעומת יהודה ושומרון וירושלים, שבהם נרשמו עליות של 5.7 נקודות האחוז ו-5 נקודות האחוז בהתאמה (לוח 36 ומפה 8).

מפה 7: השינוי בשכר הממוצע לחודש עבודה לפי נפה – שכירים (אחזים), 2019-2000

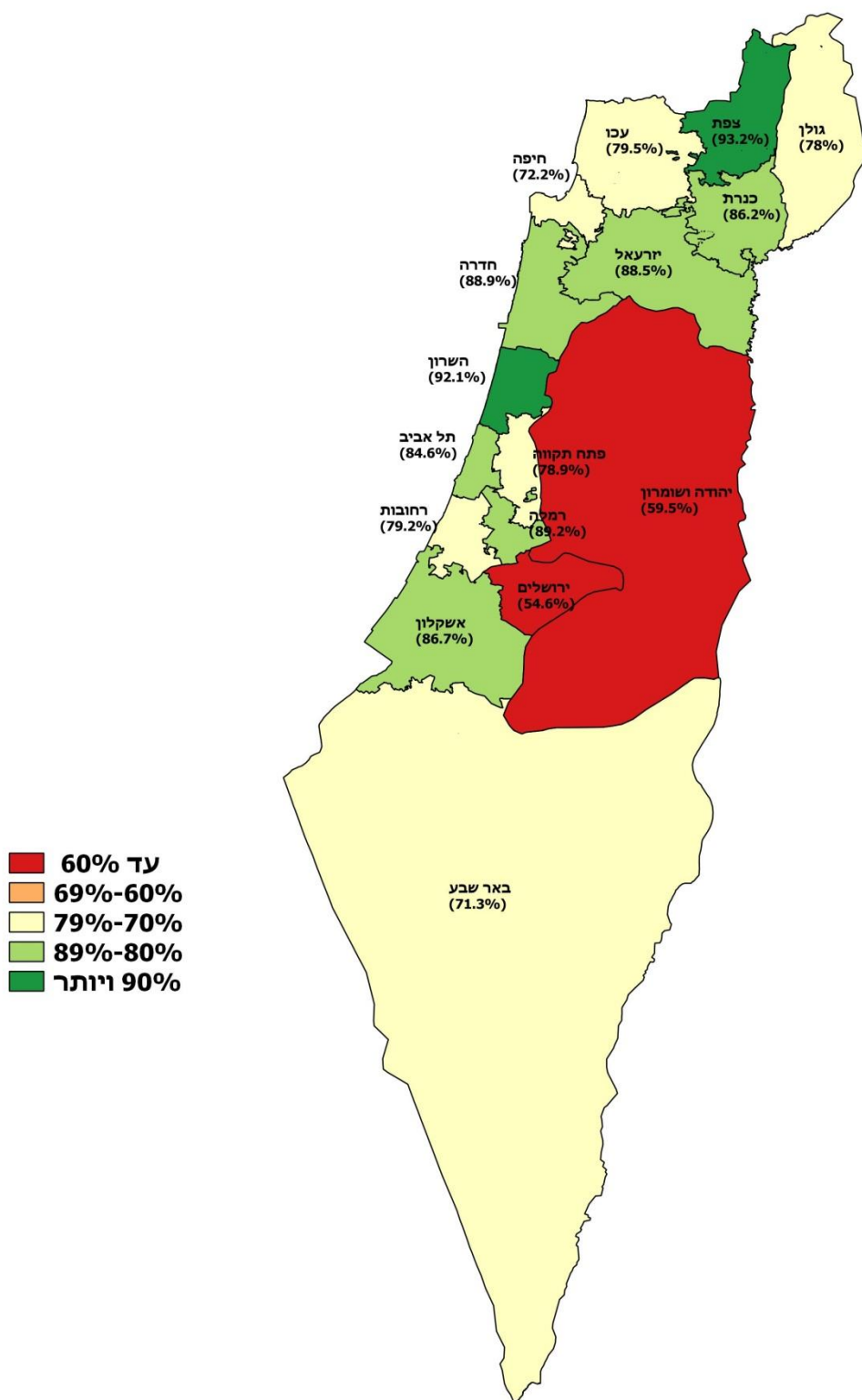

נספח לוחות

לוח 1: שכר ממוצע חודשי ושנתי של שכירים, אחוז השכירים ששכרם אינו גבוה משכר המינימום ומדד האי-שוויון, לפי צורת יישוב, 2019-2018

2019		השכר הממוצע (ש"ח)						מספר השכירים (2019)	צורת היישוב
מדד האי-שוויון (גי'ני)	% השכירים המשתכרים עד שכר המינימום	לחודש בשנה			לחודש עבודה				
		אחוז השניוני	2019	2018	אחוז השניוני	2019	2018		
0.4713	39.4	3.1	9,745	9,453	3.1	11,487	11,137	4,077,296	סך הכל
0.4706	39.6	3.1	9,655	9,369	3.1	11,372	11,029	3,760,676	יישובים עירוניים - סך הכל
0.4733	37.5	3.2	10,155	9,838	3.2	11,879	11,512	3,226,637	יישובים עירוניים יהודיים - סך הכל
0.4551	46.2	3.7	7,990	7,702	3.5	9,597	9,269	331,224	מעל 500,000
0.4747	36.3	3.0	10,506	10,199	3.0	12,197	11,847	1,017,271	499,999-200,000
0.4585	35.9	4.1	10,226	9,822	4.0	11,859	11,400	468,394	199,999-100,000
0.4762	36.3	3.6	10,512	10,145	3.6	12,290	11,864	536,428	99,999-50,000
0.4662	37.2	3.1	10,020	9,720	3.1	11,707	11,357	608,421	49,999-20,000
0.4866	36.6	2.7	10,656	10,379	2.8	12,555	12,211	96,754	19,999-10,000
0.4931	36.4	2.5	11,202	10,934	2.5	13,238	12,919	95,942	9,999-5,000
0.5165	38.8	1.9	11,089	10,887	2.0	13,437	13,179	72,203	4,999-2,000
0.3995	52.5	2.3	6,634	6,485	2.9	8,154	7,925	534,039	יישובים עירוניים לא יהודיים - סך הכל
0.3939	55.1	2.8	6,325	6,150	3.2	7,901	7,654	80,504	99,999-50,000
0.3964	52.9	2.6	6,546	6,382	3.1	8,046	7,804	186,460	49,999-20,000
0.3994	52.2	1.8	6,676	6,559	2.5	8,177	7,976	167,242	19,999-10,000
0.4096	50.4	2.6	6,923	6,751	3.2	8,451	8,190	67,790	9,999-5,000
0.4037	49.1	2.4	7,087	6,921	3.0	8,652	8,398	32,043	4,999-2,000
0.4741	35.2	2.8	11,161	10,862	2.9	13,202	12,835	292,362	יישובים כפריים יהודיים - סך הכל
0.4745	34.2	3.1	11,369	11,025	3.2	13,377	12,961	137,358	מושבים
0.5086	40.4	-6.4	10,468	11,180	-5.1	12,630	13,311	13,883	מושבים שיתופיים
0.4556	34.7	3.0	11,013	10,688	3.2	12,982	12,580	75,455	קיבוצים
0.4522	42.0	11.7	8,751	7,833	8.2	10,914	10,083	2,581	יישובים מוסדיים יהודיים
0.4808	36.7	3.7	11,179	10,777	3.6	13,400	12,930	40,513	יישובים כפריים קהילתיים
0.4967	36.4	3.0	11,053	10,726	2.9	13,111	12,748	22,572	יישובים יהודיים קטנים
0.3739	47.1	3.3	6,866	6,649	3.7	8,301	8,007	10,892	יישובים כפריים לא יהודיים
0.3987	58.6	7.5	5,983	5,563	9.0	8,264	7,584	12,238	אוכלוסייה מחוץ ליישובים
0.3328	62.6	0.2	4,853	4,844	2.6	6,874	6,698	11,022	מזה: שבטי בדווים
	36.5	-6.5	11,004	11,773	-7.7	13,250	14,352	1,018	כתובת לא ידועה

לוח 1 (המשך)

2019		השכר הממוצע (ש"ח)						מספר השכירים (2019)	צורת היישוב
מדד האי-שוויון (גי'ני)	% השכירים המשתכרים עד שכר המינימום	לחודש בשנה			לחודש עבודה				
		אחוז השינוי	2019	2018	אחוז השינוי	2019	2018		
0.4713	39.4	3.1	9,745	9,453	3.1	11,487	11,137	4,077,296	סך הכול
0.4706	39.6	3.1	9,655	9,369	3.1	11,372	11,029	3,760,676	יישובים עירוניים - סה"כ
0.4733	37.5	3.2	10,155	9,838	3.2	11,879	11,512	3,226,637	יישובים עירוניים יהודיים סך הכול
0.4551	46.2	3.7	7,990	7,702	3.5	9,597	9,269	331,224	מעל 500,000
0.4301	46.2	3.7	7,990	7,702	3.5	9,597	9,269	331,224	ירושלים
0.4747	36.3	3.0	10,506	10,199	3.0	12,197	11,847	1,017,271	499,999-200,000
0.4143	40.1	2.8	8,922	8,677	2.7	10,438	10,163	109,476	אשדוד
0.4214	38.1	3.5	9,546	9,224	3.5	11,078	10,702	109,665	באר שבע
0.4075	51.9	3.6	6,469	6,243	3.4	7,691	7,435	65,137	בני ברק
0.4736	37.7	3.9	10,798	10,395	4.0	12,553	12,070	137,442	חיפה
0.4283	39.4	4.2	9,293	8,922	4.0	10,893	10,474	103,655	נתניה
0.4261	32.4	3.6	11,000	10,616	3.9	12,635	12,166	122,522	פתח תקוה
0.4213	32.2	3.9	11,059	10,648	3.9	12,678	12,206	132,966	ראשון לציון
0.4708	31.4	1.6	12,591	12,390	1.4	14,590	14,395	236,408	תל אביב-יפו
0.4585	35.9	4.1	10,226	9,822	4.0	11,859	11,400	468,394	199,999-100,000
0.4035	39.5	3.8	8,847	8,527	3.5	10,378	10,027	69,453	אשקלון
0.4357	50.2	3.3	7,299	7,069	3.0	9,005	8,739	38,535	בית שמש
0.3725	38.5	4.2	8,233	7,898	4.1	9,547	9,169	68,837	בת ים
0.4100	34.3	4.1	10,046	9,648	4.2	11,537	11,070	96,404	חולון
0.4602	31.5	2.8	12,687	12,336	2.5	14,500	14,143	49,314	כפר סבא
0.4377	33.6	4.2	11,348	10,888	4.3	13,066	12,525	67,200	רחובות
0.4451	30.2	5.0	12,339	11,749	4.8	14,141	13,488	78,651	רמת גן
0.4762	36.3	3.6	10,512	10,145	3.6	12,290	11,864	536,428	99,999-50,000
0.3625	35.5	4.3	8,745	8,388	4.1	10,287	9,879	33,651	אילת
0.3818	60.7	2.7	5,315	5,176	2.4	6,690	6,532	16,188	ביתר עילית
0.4395	27.1	4.3	14,053	13,478	4.2	16,030	15,391	28,542	גבעתיים
0.4851	31.2	3.0	13,868	13,462	2.9	16,061	15,612	28,596	הוד השרון
0.4906	32.9	4.4	12,760	12,223	4.3	14,773	14,166	45,920	הרצליה
0.4079	37.1	3.4	9,439	9,126	3.4	10,962	10,601	48,802	חדרה
0.3654	39.8	5.2	8,088	7,691	5.3	9,554	9,071	37,492	לוד
0.3894	61.9	2.6	5,092	4,962	3.2	6,389	6,188	14,467	מודיעין עילית
0.4477	30.3	2.1	14,092	13,797	2.3	16,449	16,077	43,770	מודיעין-מכבים-רעות
0.4117	36.4	3.5	9,912	9,580	3.7	11,535	11,119	29,907	נהריה
0.4408	29.8	1.6	13,333	13,128	1.9	15,275	14,986	22,094	נס ציונה
0.3912	39.6	3.4	8,450	8,173	3.8	9,919	9,556	26,295	עפולה
0.4133	36.6	4.5	9,523	9,110	4.0	10,988	10,568	29,219	קריית אתא

לוח 1 (המשך)

2019		השכר הממוצע (ש"ח)						מספר השכירים (2019)	צורת היישוב
מדד האי-שוויון (גי'ני)	% השכירים המשתכרים עד שכר המינימום	לחודש בשנה			לחודש עבודה				
		אחוז השניוני	2019	2018	אחוז השניוני	2019	2018		
0.3736	40.6	4.7	7,950	7,593	4.2	9,303	8,926	28,136	קריית גת
0.4154	31.8	4.9	11,270	10,747	5.0	13,083	12,460	29,013	ראש העין
0.3527	38.3	4.2	8,094	7,767	4.2	9,447	9,069	37,716	רמלה
0.4919	34.2	3.4	12,926	12,502	3.1	15,212	14,754	36,620	רעננה
0.4662	37.2	3.1	10,020	9,720	3.1	11,707	11,357	608,421	49,999-20,000
0.3806	43.2	5.3	7,769	7,380	4.6	9,206	8,804	14,311	אופקים
0.3957	36.9	5.5	8,954	8,484	5.1	10,309	9,809	18,941	אור יהודה
0.4106	52.8	1.6	6,519	6,416	1.7	8,030	7,894	14,571	אלעד
0.3839	32.7	3.8	9,670	9,314	4.3	11,070	10,614	10,596	אריאל
0.3824	26.0	4.2	12,108	11,625	3.8	13,709	13,203	10,789	באר יעקב
0.4550	31.8	3.5	13,311	12,859	3.5	15,612	15,082	11,980	גבעת שמואל
0.4317	33.6	1.9	11,726	11,503	1.9	13,665	13,405	12,168	גדרה
0.4240	34.5	1.5	11,359	11,192	1.9	13,291	13,041	11,992	גן יבנה
0.4627	29.6	4.1	14,415	13,848	4.5	16,683	15,967	8,754	גני תקווה
0.4044	37.7	2.4	9,563	9,336	2.3	11,242	10,988	19,341	דימונה
0.5229	36.6	0.3	13,301	13,264	0.5	15,912	15,834	10,388	זכרון יעקב
0.3980	44.6	6.6	7,508	7,041	5.7	8,865	8,384	22,350	טבריה
0.3889	36.7	6.8	9,025	8,449	6.2	10,433	9,822	11,760	טירת כרמל
0.4150	32.9	4.4	10,497	10,058	4.5	12,024	11,504	23,260	יבנה
0.4493	31.8	3.8	11,837	11,401	3.9	13,641	13,133	15,374	יהוד
0.4304	32.0	3.8	11,691	11,263	3.4	13,421	12,982	11,956	יקנעם עילית
0.4245	33.8	3.6	11,321	10,931	3.9	13,165	12,675	10,873	כפר יונה
0.4038	36.3	3.9	9,449	9,096	3.9	11,017	10,605	24,388	כרמיאל
0.4663	33.7	1.8	12,148	11,928	1.9	14,138	13,869	12,907	מבשרת ציון
0.3785	40.5	4.0	8,065	7,754	3.7	9,459	9,125	13,679	מגדל העמק
0.3899	34.6	3.7	9,957	9,598	3.8	11,533	11,113	20,374	מעלה אדומים
0.3795	37.7	2.6	8,775	8,554	2.9	10,240	9,956	11,594	מעלות-תרשיחא
0.3931	40.8	2.8	8,107	7,886	3.2	9,455	9,164	22,440	נוף הגליל
0.4272	33.0	4.2	11,110	10,657	4.9	12,741	12,146	12,525	נשר
0.3844	46.1	5.0	7,394	7,044	3.9	8,890	8,554	16,311	נתיבות
0.3783	42.5	3.3	7,907	7,657	3.0	9,383	9,107	25,456	עכו
0.4004	43.7	0.2	7,962	7,949	1.2	9,480	9,371	13,539	ערד
0.4439	35.4	3.9	10,825	10,414	3.7	12,676	12,225	18,680	פרדס חנה-כרכור
0.4123	52.2	4.8	6,751	6,441	4.3	8,364	8,021	14,790	צפת
0.4663	34.0	3.4	12,692	12,279	3.2	14,965	14,498	11,192	קדימה-צורן
0.4654	28.2	2.0	14,504	14,226	2.2	16,567	16,210	17,445	קריית אונו
0.4178	35.0	3.5	10,038	9,699	3.6	11,556	11,151	20,347	קריית ביאליק

לוח 1 (המשך)

2019		השכר הממוצע (ש"ח)						מספר השכירים (2019)	צורת היישוב
מדד האי-שוויון (גיני)	% השכירים המשתכרים עד שכר המינימום	לחודש בשנה			לחודש עבודה				
		אחוז השניוני	2019	2018	אחוז השניוני	2019	2018		
0.3961	39.8	3.7	8,485	8,180	3.6	9,821	9,483	20,276	קריית ים
0.4234	34.0	3.0	10,504	10,195	3.0	12,012	11,660	22,267	קריית מוצקין
0.3623	43.0	5.9	7,396	6,984	5.2	8,750	8,316	12,168	קריית מלאכי
0.3778	38.3	4.2	8,371	8,037	4.6	9,770	9,338	12,637	קריית שמונה
0.5122	30.9	0.7	14,348	14,254	1.3	16,651	16,440	20,446	רמת השרון
0.3697	38.6	5.0	8,425	8,021	5.1	9,919	9,442	13,761	שדרות
0.4695	31.8	2.6	14,544	14,178	2.9	17,166	16,685	11,795	שוהם
0.4866	36.6	2.7	10,656	10,379	2.8	12,555	12,211	96,754	19,999-10,000
0.5020	31.7	2.5	14,054	13,712	2.9	16,450	15,981	6,265	אבן יהודה
0.3635	38.1	3.0	8,316	8,075	3.3	9,729	9,418	9,833	אור עקיבא
0.3960	32.5	5.0	10,266	9,777	4.5	11,826	11,315	6,085	אזור
0.4583	40.1	3.3	10,598	10,263	3.7	12,927	12,461	5,092	אפרת
0.3610	38.7	5.1	8,108	7,714	5.0	9,491	9,036	10,402	בית שאן
0.4873	32.9	2.9	13,951	13,552	2.4	16,404	16,025	6,698	בנימינה-גבעת עדה
0.4095	38.8	3.2	9,421	9,125	3.4	11,130	10,765	7,545	גבעת זאב
0.3737	36.6	0.3	9,225	9,197	1.5	11,179	11,010	4,473	חריש
0.3858	38.5	3.7	8,687	8,374	3.4	10,304	9,963	5,090	ירוחם
0.4510	31.0	2.9	13,517	13,134	2.3	15,649	15,293	7,295	מזכרת בתיה
0.4063	29.3	2.0	12,844	12,597	2.8	14,995	14,585	4,029	צור הדסה
0.4874	35.7	2.6	12,598	12,281	3.0	14,820	14,386	7,623	קריית טבעון
0.3848	37.5	3.8	8,870	8,548	4.2	10,280	9,862	5,946	קריית עקרון
0.4174	57.3	2.6	5,740	5,597	2.2	7,103	6,947	3,954	רכסים
0.5277	34.6	2.8	13,788	13,414	3.0	16,419	15,943	6,424	תל מונד
0.4931	36.4	2.5	11,202	10,934	2.5	13,238	12,919	95,942	9,999-5,000
0.4357	29.6	1.8	13,425	13,185	1.8	15,617	15,346	4,247	אורנית
0.4216	30.5	2.0	12,265	12,027	3.3	14,230	13,773	4,007	אלפי מנשה
0.4387	48.2	6.1	7,988	7,530	4.6	9,953	9,516	2,932	בית אל
0.3986	31.7	2.5	11,357	11,081	2.6	13,257	12,919	2,574	בית אריה-עופרים
0.4206	34.6	3.1	10,490	10,179	2.4	12,206	11,921	3,562	בית דגן
0.3581	36.4	2.7	8,419	8,199	2.6	9,627	9,380	3,968	בני עי"ש
0.4461	35.8	3.5	12,188	11,778	2.7	14,626	14,239	3,056	בת חפר
0.3842	41.9	2.5	8,263	8,058	3.4	9,938	9,610	2,303	גבע בנימין
0.3765	42.8	2.9	7,823	7,603	3.2	9,201	8,919	5,046	חצור הגלילית
0.4910	35.1	2.1	13,722	13,438	1.7	16,322	16,044	5,843	כוכב יאיר
0.4128	57.8	2.0	5,802	5,688	0.6	7,330	7,286	2,953	כוכב יעקב
0.5392	34.0	1.8	13,491	13,250	1.9	16,135	15,828	2,833	כפר ורדים
0.3744	42.1	3.0	8,058	7,822	4.2	9,884	9,489	2,456	כפר חב"ד

לוח 1 (המשך)

2019		השכר הממוצע (ש"ח)						מספר השכירים (2019)	צורת היישוב
מדד האי-שוויון (גי'ני)	% השכירים המשתכרים עד שכר המינימום	לחודש בשנה			לחודש עבודה				
		אחוז השינוי	2019	2018	אחוז השינוי	2019	2018		
0.4696	30.5	2.4	16,035	15,664	2.0	18,927	18,551	3,353	להבים
0.4393	28.6	2.7	15,290	14,884	1.9	17,629	17,307	4,869	מיתר
0.4060	46.7	2.5	7,770	7,582	3.3	9,516	9,215	2,711	מצפה רמון
0.4728	29.8	-2.2	15,739	16,091	-1.5	18,199	18,479	4,027	עומר
0.4456	30.6	5.7	12,893	12,202	5.2	14,835	14,099	3,659	עתלית
0.4566	31.7	3.5	12,906	12,471	3.3	14,974	14,491	3,504	פרדסיה
0.3629	19.5	4.1	14,563	13,983	3.7	16,224	15,652	2,101	צור יצחק
0.5248	34.8	3.4	14,471	13,989	2.1	17,325	16,974	2,474	קיסריה
0.3678	42.1	3.9	7,567	7,282	3.9	9,064	8,727	3,961	קצרין
0.3877	46.6	5.7	7,168	6,784	7.3	8,780	8,185	3,531	קריית ארבע
0.4385	55.6	4.7	6,692	6,394	4.7	8,408	8,027	1,695	קריית יערים
0.4124	36.7	4.8	9,801	9,350	5.5	11,605	11,003	4,159	קרני שומרון
0.4402	31.6	4.1	13,146	12,622	4.2	15,195	14,589	3,942	רמת ישי
0.3812	35.8	5.1	9,338	8,881	4.3	10,964	10,510	3,424	שלומי
0.4174	33.5	1.4	11,424	11,267	2.4	13,482	13,169	2,752	שערי תקווה
0.5165	38.8	1.9	11,089	10,887	2.0	13,437	13,179	72,203	4,999-2,000
0.3986	31.5	-0.7	11,686	11,774	-0.2	13,690	13,720	1,184	אחוזת ברק
0.4644	43.6	6.6	10,081	9,455	5.3	12,521	11,895	1,641	אלון שבות
0.4047	39.2	5.2	9,283	8,826	4.2	10,914	10,476	1,802	אליכין
0.4580	41.1	2.3	10,232	10,004	0.7	12,623	12,536	1,096	אלעזר
0.4581	33.5	0.7	12,268	12,179	2.2	14,656	14,346	1,985	אלקנה
0.4222	28.4	2.1	14,973	14,662	1.1	17,516	17,321	996	בית חשמונאי
0.4972	30.3	2.9	14,470	14,061	3.6	16,899	16,317	952	בית יצחק-שער חפר
0.3919	43.7	0.7	8,017	7,965	2.4	9,570	9,349	871	ברכה
0.3471	43.5	3.0	7,038	6,834	2.8	8,420	8,194	858	ברקת
0.4339	33.1	5.6	11,978	11,343	6.2	13,989	13,171	1,195	גבעת אבני
0.4416	31.7	2.4	12,819	12,518	3.9	14,926	14,364	1,052	גבעת ברנר
0.3931	34.3	2.8	10,231	9,948	3.7	12,242	11,801	1,616	גן נר
0.4317	52.0	5.6	7,356	6,967	5.6	9,281	8,792	831	גני מודיעין
0.4709	36.5	-3.1	13,522	13,951	-2.7	16,662	17,121	1,020	הושעיה
0.4994	33.4	-2.2	13,957	14,266	0.3	16,902	16,851	1,897	הר אדר
0.4306	43.7	5.8	8,784	8,307	4.7	10,904	10,418	689	חספין
0.5020	45.6	-4.9	9,738	10,245	-4.7	12,075	12,667	2,031	חשמונאים
0.4417	45.4	1.3	9,151	9,033	1.7	11,463	11,273	1,653	טלמון
0.4218	51.8	3.6	7,168	6,918	6.3	9,043	8,506	1,481	יבנאל
0.4882	46.7	0.7	9,567	9,503	0.7	12,352	12,266	1,549	יד בנימין
0.4224	33.8	3.0	11,374	11,045	2.5	13,441	13,118	933	יקיר

לוח 1 (המשך)

2019		השכר הממוצע (ש"ח)						מספר השכירים (2019)	צורת היישוב
מדד האי-שוויון (גיני)	% השכירים המשתכרים עד שכר המינימום	לחודש בשנה			לחודש עבודה				
		אחוז השינוי	2019	2018	אחוז השינוי	2019	2018		
0.4592	46.9	5.5	8,334	7,899	4.6	10,484	10,024	969	כוכב השחר
0.4139	34.5	3.9	11,464	11,030	3.4	13,925	13,465	1,854	כפר אדומים
0.4798	36.7	-0.6	14,188	14,280	1.0	17,611	17,440	1,115	כפר האורנים
0.4926	33.7	2.3	13,875	13,563	2.6	16,366	15,950	1,010	כפר ויתקין
0.4471	32.3	2.4	12,758	12,465	0.9	14,872	14,746	2,164	כפר תבור
0.4867	33.7	5.5	13,710	13,000	3.0	16,399	15,928	1,405	לפיד
0.4621	44.1	-0.8	9,120	9,190	0.7	11,180	11,105	897	מבוא חורון
0.4033	39.9	3.1	9,233	8,954	4.1	11,071	10,633	894	מעגלים
0.4286	48.0	11.5	8,714	7,819	4.9	11,575	11,033	494	מעגן מיכאל
0.4174	42.5	4.0	8,306	7,989	2.2	10,054	9,842	965	מצפה יריחו
0.4299	40.6	1.9	10,370	10,181	2.1	12,730	12,463	1,191	מרכז שפירא
0.6472	35.0	3.7	17,953	17,310	3.9	21,557	20,740	1,936	מתן
0.4507	41.3	2.6	10,367	10,102	2.2	12,827	12,555	1,097	נווה דניאל
0.5121	46.4	0.2	10,883	10,865	-0.1	13,561	13,572	1,359	נוף איילון
0.4826	31.2	4.1	15,796	15,174	1.2	18,730	18,500	1,418	נופית
0.3712	35.0	2.5	9,391	9,158	4.4	11,359	10,877	843	נוקדים
0.4416	30.0	1.7	13,591	13,369	4.6	15,766	15,068	854	נורדיה
0.4198	40.8	-0.3	9,221	9,248	-1.2	11,369	11,503	966	ניצן
0.3755	26.8	7.2	11,766	10,978	6.6	13,488	12,648	773	נעלה
0.5771	31.0	0.7	17,105	16,993	1.9	20,494	20,121	1,776	סביון
0.4455	47.0	2.8	8,364	8,133	2.5	10,429	10,176	1,748	עלי
0.3592	23.7	7.4	12,829	11,940	7.8	14,753	13,683	1,211	עלי זהב
0.3761	57.6	5.9	5,541	5,235	5.7	6,985	6,605	1,449	עמנואל
0.4392	43.3	3.9	9,257	8,908	2.9	11,534	11,207	1,596	עפרה
0.3958	29.3	4.3	11,573	11,093	4.6	13,441	12,845	907	עץ אפרים
0.4339	39.2	1.4	11,263	11,107	2.2	14,018	13,720	855	פדואל
0.3986	30.8	4.7	11,384	10,871	4.1	13,239	12,714	1,021	צופים
0.4624	31.4	0.1	14,505	14,492	1.0	17,331	17,160	1,287	צור משה
0.4390	42.9	-1.5	9,102	9,237	-0.5	11,136	11,198	2,129	קדומים
0.4377	36.7	5.1	11,987	11,408	5.0	14,177	13,501	472	קציר
0.4667	42.3	1.8	10,042	9,864	1.7	12,113	11,906	1,483	ראש פינה
0.4221	40.8	-2.3	9,842	10,074	0.7	12,346	12,266	899	רבבה
0.4187	45.5	5.3	8,195	7,783	6.0	10,150	9,574	1,468	שילה
0.4786	37.5	-0.5	14,424	14,495	-0.5	17,846	17,941	1,333	שמשית
0.4034	35.1	2.4	10,203	9,963	2.2	11,922	11,669	1,047	שתולים
0.4477	58.9	6.4	5,944	5,586	1.4	7,190	7,092	611	תפרח
0.3945	40.3	2.5	9,089	8,867	2.8	10,948	10,654	1,375	תקוע

לוח 1 (המשך)

2019		השכר הממוצע (ש"ח)						מספר השכירים (2019)	צורת היישוב
מדד האי-שוויון (גי'ני)	% השכירים המשתכרים עד שכר המינימום	לחודש בשנה			לחודש עבודה				
		אחוז השינוי	2019	2018	אחוז השינוי	2019	2018		
0.3995	52.5	2.3	6,634	6,485	2.9	8,154	7,925	534,039	יישובים עירוניים לא יהודיים סך הכול
0.3939	55.1	2.8	6,325	6,150	3.2	7,901	7,654	80,504	99,999-50,000
0.3849	60.0	2.1	5,870	5,751	2.6	7,360	7,172	22,149	אום אל-פחם
0.3914	51.0	3.4	6,959	6,728	3.8	8,399	8,095	36,034	נצרת
0.3355	56.9	2.6	5,751	5,605	2.9	7,588	7,373	22,321	רהט
0.3964	52.9	2.6	6,546	6,382	3.1	8,046	7,804	186,460	49,999-20,000
0.3720	48.0	3.3	7,172	6,943	3.7	8,576	8,271	15,273	באקה אל-גרביה
0.3712	54.4	3.4	6,259	6,050	4.0	7,751	7,450	9,662	ג'דידה-מכר
0.3398	52.6	-1.7	6,089	6,196	-0.3	7,861	7,888	5,382	חורה
0.3726	51.9	4.6	6,533	6,248	4.6	7,886	7,541	19,364	טייבה
0.3729	48.8	1.9	6,984	6,851	2.3	8,300	8,113	11,392	טירה
0.3718	54.5	2.5	6,122	5,973	2.8	7,472	7,268	14,717	טמרה
0.3301	51.9	1.9	6,199	6,086	3.1	7,996	7,754	4,982	כסיפה
0.3899	60.9	1.1	5,825	5,764	2.2	7,228	7,073	9,233	כפר כנא
0.3650	63.6	1.3	5,391	5,320	2.8	7,022	6,831	7,650	כפר מנדא
0.3473	51.4	2.0	6,392	6,268	2.7	7,772	7,566	10,295	כפר קאסם
0.3976	51.9	3.0	7,066	6,859	3.8	8,797	8,478	10,043	מגאר
0.4000	54.6	2.4	6,712	6,554	2.5	8,234	8,033	14,687	סח'נין
0.4091	56.4	1.0	6,558	6,493	1.3	8,353	8,247	10,326	עראבה
0.3689	50.2	1.9	6,843	6,717	2.2	8,319	8,140	8,909	ערעה
0.3656	49.1	2.4	6,808	6,649	3.1	8,242	7,994	9,807	קלנסווה
0.3862	49.6	4.2	7,106	6,821	4.1	8,502	8,165	18,800	שפרעם
0.3573	60.6	0.7	5,288	5,253	2.1	7,236	7,085	5,938	תל שבע
0.3994	52.2	1.8	6,676	6,559	2.5	8,177	7,976	167,242	19,999-10,000
0.3837	50.6	2.9	7,071	6,874	3.6	8,601	8,305	5,841	אבו סנאן
0.4041	53.6	2.0	6,841	6,709	4.1	8,450	8,121	5,889	אכסאל
0.3703	50.4	2.5	6,618	6,456	2.7	7,892	7,681	5,497	אעבלין
0.4232	52.0	1.5	7,593	7,478	3.1	9,214	8,940	5,839	בית ג'ן
0.3666	55.6	1.2	6,176	6,105	1.7	7,588	7,463	4,270	בסמ"ה
0.3402	55.7	3.4	5,830	5,639	3.5	7,181	6,935	4,300	ג'לג'וליה
0.2823	49.9	3.1	5,767	5,595	3.5	6,757	6,527	7,136	ג'סר א-זרקא
0.3836	43.4	4.9	8,069	7,695	4.3	9,543	9,147	2,960	ג'ת
0.3953	43.7	1.8	8,106	7,966	3.3	9,592	9,285	9,672	דאלית אל-כרמל
0.3843	50.5	1.0	7,038	6,965	2.0	8,546	8,383	4,664	דבוריה
0.3913	45.9	9.9	7,698	7,001	7.6	9,165	8,519	3,404	דייר אל-אסד
0.3923	52.4	2.8	6,896	6,710	3.8	8,474	8,166	4,910	דייר חנא

לוח 1 (המשך)

2019		השכר הממוצע (ש"ח)						מספר השכירים (2019)	צורת היישוב
מדד האי-שוויון (גי'ני)	% השכירים המשתכרים עד שכר המינימום	לחודש בשנה			לחודש עבודה				
		אחוז השינוי	2019	2018	אחוז השינוי	2019	2018		
0.3722	52.9	1.9	6,393	6,275	1.7	7,713	7,583	5,665	טורעאן
0.3693	53.4	3.0	6,442	6,254	3.8	7,827	7,541	8,210	יפיע
0.3880	51.7	2.2	7,085	6,935	2.7	8,699	8,468	7,149	ירכא
0.3809	52.2	2.6	6,669	6,503	3.4	8,228	7,953	5,172	כאבול
0.3962	50.4	1.5	7,264	7,157	1.4	8,783	8,662	4,764	כפר יאסיף
0.3771	46.7	2.1	7,507	7,352	3.1	8,983	8,717	8,917	כפר קרע
0.3572	56.2	0.9	5,947	5,892	2.8	7,828	7,616	4,327	לקיה
0.3606	54.1	1.0	6,142	6,081	2.6	7,578	7,387	10,924	מג'ד אל-כרום
0.4265	64.5	3.0	5,573	5,413	3.6	7,134	6,887	4,718	מג'דל שמס
0.3817	58.3	0.5	6,038	6,009	0.4	7,511	7,480	6,297	מעלה עירון
0.3794	55.3	0.3	6,226	6,206	1.8	7,860	7,723	5,353	נחף
0.3512	59.5	0.7	5,646	5,609	2.2	7,022	6,874	5,837	עין מאהל
0.4097	43.5	7.1	8,509	7,946	5.7	10,101	9,558	4,446	עספיא
0.3535	56.1	-1.9	5,924	6,039	-1.3	8,195	8,301	4,822	ערעה-בנגב
0.3361	49.6	3.6	6,400	6,181	3.6	7,644	7,376	6,156	פורידיס
0.3769	54.5	1.4	6,324	6,236	1.9	7,752	7,607	6,894	ריינה
0.3237	56.3	0.0	5,533	5,532	0.7	7,322	7,271	3,209	שגב-שלום
0.4096	50.4	2.6	6,923	6,751	3.2	8,451	8,190	67,790	9,999-5,000
0.3339	41.9	2.3	7,294	7,133	3.1	8,592	8,331	3,393	אבו גוש
0.3288	55.2	4.7	5,640	5,386	5.1	7,554	7,188	489	אל סייד
0.3815	58.8	2.6	6,057	5,906	1.7	7,705	7,575	4,498	בועיינה-נוג'ידאת
0.4250	61.8	4.0	5,808	5,586	3.1	7,336	7,118	2,813	בוקעאתא
0.3605	52.9	2.2	6,455	6,315	4.0	8,105	7,793	4,169	ביר אל-מכסור
0.3014	76.0	-12.3	3,721	4,241	-4.3	5,847	6,110	599	ביר הדאג'
0.3549	49.9	1.5	6,491	6,394	4.0	7,743	7,445	3,583	בסמת טבעון
0.3912	60.4	6.7	5,703	5,346	4.5	7,092	6,784	2,240	בענה
0.3952	46.5	1.3	8,365	8,261	3.2	10,014	9,700	3,212	ג'ולס
0.3744	47.4	2.9	7,134	6,932	2.7	8,560	8,338	2,983	זמר
0.3404	48.7	2.1	6,513	6,381	3.1	7,901	7,662	3,687	זרזיר
0.4180	45.8	0.2	8,487	8,470	0.9	10,268	10,175	2,809	חורפיש
0.3166	52.6	-0.3	6,125	6,140	1.8	7,631	7,500	3,008	טובא-זנגריה
0.3819	45.2	2.8	7,992	7,776	2.7	9,482	9,236	3,093	יאנוח-ג'ת
0.3767	43.3	3.5	8,244	7,966	2.5	9,701	9,464	3,690	כסרא-סמיע
0.3376	48.9	3.3	6,668	6,455	3.3	8,117	7,858	2,394	כעביה-טבאש-חג'אג'רה
0.3574	56.7	1.1	6,007	5,941	2.0	7,381	7,236	3,155	משהד
0.4057	45.9	2.3	8,281	8,093	2.8	9,836	9,568	2,648	עיילבון
0.3555	56.4	1.2	5,809	5,743	2.6	7,218	7,034	3,070	עילוט

לוח 1 (המשך)

2019		השכר הממוצע (ש"ח)						מספר השכירים (2019)	צורת היישוב
מדד האי-שוויון (גי'ני)	% השכירים המשתכרים עד שכר המינימום	לחודש בשנה			לחודש עבודה				
		אחוז השינוי	2019	2018	אחוז השינוי	2019	2018		
0.3898	44.6	2.5	8,087	7,892	2.6	9,536	9,293	2,597	פקיעין (בוקיעה)
0.5033	44.3	2.0	7,973	7,815	4.2	9,620	9,235	3,865	ראמה
0.3465	47.9	1.6	6,708	6,606	2.7	8,254	8,040	2,746	שבלי - אום אל-גנם
0.3423	54.2	4.9	6,098	5,812	4.9	7,550	7,200	3,049	שעב
0.4037	49.1	2.4	7,087	6,921	3.0	8,652	8,398	32,043	4,999-2,000
0.3323	54.1	-2.7	6,004	6,170	3.8	8,086	7,788	357	אבו תלול
0.3146	52.5	2.6	5,867	5,717	3.0	7,167	6,956	1,140	אבטין
0.3264	69.0	-1.0	4,352	4,395	2.3	6,401	6,257	772	אום בטין
0.3770	37.2	1.4	8,900	8,773	3.9	10,544	10,146	1,501	ג'ש (גוש חלב)
0.3927	48.9	4.6	7,426	7,099	4.4	8,859	8,488	1,466	כאוכב אבו אל-היג'א
0.3674	48.8	4.1	6,888	6,617	4.0	8,288	7,969	1,563	כפר ברא
0.3715	34.9	4.0	9,045	8,696	4.8	10,411	9,934	1,670	כפר כמא
0.3507	49.7	-0.5	6,476	6,508	-1.1	7,732	7,821	1,178	כפר מצר
0.3629	52.9	3.6	6,387	6,165	2.2	7,986	7,812	1,688	מוקיבלה
0.3690	50.1	1.5	6,754	6,654	3.4	8,187	7,916	1,994	מזרעה
0.3668	43.7	-0.7	7,916	7,972	0.5	9,475	9,431	897	מייסר
0.4375	63.5	2.2	5,601	5,482	0.5	7,040	7,003	1,527	מסעדה
0.3986	38.2	2.2	9,671	9,462	3.9	11,323	10,894	1,576	מעיליא
0.3490	47.0	-1.5	6,776	6,877	-1.8	8,184	8,332	1,345	נאעורה
0.3772	44.6	3.2	7,988	7,738	3.9	9,730	9,363	2,066	סאג'ור
0.3886	49.0	1.5	7,096	6,988	3.5	8,678	8,381	1,244	סולם
0.3625	53.7	-1.2	6,358	6,433	0.6	8,011	7,962	1,397	סלמה
0.3758	49.5	2.4	7,020	6,856	3.6	8,700	8,400	1,176	ע'ג'ר
0.3555	63.1	-0.2	5,377	5,385	1.3	7,025	6,936	1,267	עזייר
0.3363	46.8	0.3	6,760	6,740	2.0	8,022	7,866	1,279	עין נקובא
0.4160	57.3	3.3	6,121	5,925	0.4	7,553	7,521	927	עין קנייא
0.3819	40.9	2.8	8,582	8,350	5.1	10,282	9,779	1,618	פסוטה
0.2962	53.4	2.7	5,823	5,670	2.6	7,429	7,241	459	קצר א-סר
0.3907	50.7	0.3	7,173	7,148	1.1	8,955	8,861	689	רומת הייב
0.3389	52.8	3.6	6,239	6,023	3.8	7,488	7,214	1,247	שייח' דנון
0.4741	35.2	2.8	11,161	10,862	2.9	13,202	12,835	292,362	יישובים כפריים - סה"כ
0.4745	34.2	3.1	11,369	11,025	3.2	13,377	12,961	137,358	מושבים

לוח 1 (המשך)

2019		השכר הממוצע (ש"ח)						מספר השכירים (2019)	צורת היישוב
מדד האי-שוויון (גיני)	% השכירים המשתכרים עד שכר המינימום	לחודש בשנה			לחודש עבודה				
		אחוז השניוני	2019	2018	אחוז השניוני	2019	2018		
0.5086	40.4	-6.4	10,468	11,180	-5.1	12,630	13,311	13,883	מושבים שיתופיים
0.4556	34.7	3.0	11,013	10,688	3.2	12,982	12,580	75,455	קיבוצים
0.4522	42.0	11.7	8,751	7,833	8.2	10,914	10,083	2,581	יישובים מוסדיים יהודיים
0.4808	36.7	3.7	11,179	10,777	3.6	13,400	12,930	40,513	ישובים כפריים קהילתיים
0.4967	36.4	3.0	11,053	10,726	2.9	13,111	12,748	22,572	יישובים יהודיים קטנים
0.3739	47.1	3.3	6,866	6,649	3.7	8,301	8,007	10,892	יישובים לא יהודיים קטנים
0.3987	58.6	7.5	5,983	5,563	9.0	8,264	7,584	12,238	אוכלוסייה מחוץ ליישובים
0.3328	62.6	0.2	4,853	4,844	2.6	6,874	6,698	11,022	מזה: שבטי בדווים
	36.5	-6.5	11,004	11,773	-7.7	13,250	14,352	1,018	כתובת לא ידועה

לוח 2: שכר ממוצע חודשי ושנתי של שכירים, אחוז השכירים ששכרם אינו גבוה משכר המינימום ומדד האי-שוויון, לפי יישוב, 2019-2018

2019		השכר הממוצע (ש"ח)						מספר השכירים (2019)	היישובים לפי סדר א-ב'
מדד האי-שוויון (גיני)	% השכירים המשתכרים עד שכר	לחודש בשנה			לחודש עבודה				
		אחוז השינוי	2019	2018	אחוז השינוי	2019	2018		
0.4713	39.4	3.1	9,745	9,453	3.1	11,487	11,137	4,077,296	סך הכול
0.3339	41.9	2.3	7,294	7,133	3.1	8,592	8,331	3,393	אבו גוש
0.3837	50.6	2.9	7,071	6,874	3.6	8,601	8,305	5,841	אבו סנאן
0.3323	54.1	-2.7	6,004	6,170	3.8	8,086	7,788	357	אבו תלול
0.3146	52.5	2.6	5,867	5,717	3.0	7,167	6,956	1,140	אבטין
0.5020	31.7	2.5	14,054	13,712	2.9	16,450	15,981	6,265	אבן יהודה
0.3849	60.0	2.1	5,870	5,751	2.6	7,360	7,172	22,149	אום אל-פחם
0.3264	69.0	-1.0	4,352	4,395	2.3	6,401	6,257	772	אום בטין
0.3806	43.2	5.3	7,769	7,380	4.6	9,206	8,804	14,311	אופקים
0.3957	36.9	5.5	8,954	8,484	5.1	10,309	9,809	18,941	אור יהודה
0.3635	38.1	3.0	8,316	8,075	3.3	9,729	9,418	9,833	אור עקיבא
0.4357	29.6	1.8	13,425	13,185	1.8	15,617	15,346	4,247	אורנית
0.3960	32.5	5.0	10,266	9,777	4.5	11,826	11,315	6,085	אזור
0.3986	31.5	-0.7	11,686	11,774	-0.2	13,690	13,720	1,184	אחוזת ברק
0.3625	35.5	4.3	8,745	8,388	4.1	10,287	9,879	33,651	אילת
0.4041	53.6	2.0	6,841	6,709	4.1	8,450	8,121	5,889	אכסאל
0.3288	55.2	4.7	5,640	5,386	5.1	7,554	7,188	489	אל סייד
0.4644	43.6	6.6	10,081	9,455	5.3	12,521	11,895	1,641	אלון שבות
0.4047	39.2	5.2	9,283	8,826	4.2	10,914	10,476	1,802	אליכין
0.4106	52.8	1.6	6,519	6,416	1.7	8,030	7,894	14,571	אלעד
0.4580	41.1	2.3	10,232	10,004	0.7	12,623	12,536	1,096	אלעזר
0.4216	30.5	2.0	12,265	12,027	3.3	14,230	13,773	4,007	אלפי מנשה
0.4581	33.5	0.7	12,268	12,179	2.2	14,656	14,346	1,985	אלקנה
0.3703	50.4	2.5	6,618	6,456	2.7	7,892	7,681	5,497	אעבלין
0.4583	40.1	3.3	10,598	10,263	3.7	12,927	12,461	5,092	אפרת
0.3839	32.7	3.8	9,670	9,314	4.3	11,070	10,614	10,596	אריאל
0.4143	40.1	2.8	8,922	8,677	2.7	10,438	10,163	109,476	אשדוד
0.4035	39.5	3.8	8,847	8,527	3.5	10,378	10,027	69,453	אשקלון
0.3720	48.0	3.3	7,172	6,943	3.7	8,576	8,271	15,273	באקה אל-גרביה
0.3824	26.0	4.2	12,108	11,625	3.8	13,709	13,203	10,789	באר יעקב
0.4214	38.1	3.5	9,546	9,224	3.5	11,078	10,702	109,665	באר שבע
0.3815	58.8	2.6	6,057	5,906	1.7	7,705	7,575	4,498	בועיינה-נוג'ידאת
0.4250	61.8	4.0	5,808	5,586	3.1	7,336	7,118	2,813	בוקעאתא
0.3605	52.9	2.2	6,455	6,315	4.0	8,105	7,793	4,169	ביר אל-מכסור
0.3014	76.0	-12.3	3,721	4,241	-4.3	5,847	6,110	599	ביר הדאג'
0.4387	48.2	6.1	7,988	7,530	4.6	9,953	9,516	2,932	בית אל

לוח 2 (המשך)

2019		השכר הממוצע (ש"ח)						מספר השכירים (2019)	היישובים לפי סדר א-ב'
מדד האי-שוויון (גיני)	% השכירים המשתכרים עד שכר	לחודש בשנה			לחודש עבודה				
		אחוז השניוני	2019	2018	אחוז השניוני	2019	2018		
0.3986	31.7	2.5	11,357	11,081	2.6	13,257	12,919	2,574	בית אריה-עופרים
0.4232	52.0	1.5	7,593	7,478	3.1	9,214	8,940	5,839	בית ג'ן
0.4206	34.6	3.1	10,490	10,179	2.4	12,206	11,921	3,562	בית דגן
0.4222	28.4	2.1	14,973	14,662	1.1	17,516	17,321	996	בית חשמונאי
0.4972	30.3	2.9	14,470	14,061	3.6	16,899	16,317	952	בית יצחק-שער חפר
0.3610	38.7	5.1	8,108	7,714	5.0	9,491	9,036	10,402	בית שאן
0.4357	50.2	3.3	7,299	7,069	3.0	9,005	8,739	38,535	בית שמש
0.3818	60.7	2.7	5,315	5,176	2.4	6,690	6,532	16,188	ביתר עילית
0.4075	51.9	3.6	6,469	6,243	3.4	7,691	7,435	65,137	בני ברק
0.3581	36.4	2.7	8,419	8,199	2.6	9,627	9,380	3,968	בני עיי"ש
0.4873	32.9	2.9	13,951	13,552	2.4	16,404	16,025	6,698	בנימינה-גבעת עדה
0.3666	55.6	1.2	6,176	6,105	1.7	7,588	7,463	4,270	בסמ"ה
0.3549	49.9	1.5	6,491	6,394	4.0	7,743	7,445	3,583	בסמת טבעון
0.3912	60.4	6.7	5,703	5,346	4.5	7,092	6,784	2,240	בענה
0.3919	43.7	0.7	8,017	7,965	2.4	9,570	9,349	871	ברכה
0.3471	43.5	3.0	7,038	6,834	2.8	8,420	8,194	858	ברקת
0.4461	35.8	3.5	12,188	11,778	2.7	14,626	14,239	3,056	בת חפר
0.3725	38.5	4.2	8,233	7,898	4.1	9,547	9,169	68,837	בת ים
0.3712	54.4	3.4	6,259	6,050	4.0	7,751	7,450	9,662	ג'דידה-מכר
0.3952	46.5	1.3	8,365	8,261	3.2	10,014	9,700	3,212	ג'ולס
0.3402	55.7	3.4	5,830	5,639	3.5	7,181	6,935	4,300	ג'לג'וליה
0.2823	49.9	3.1	5,767	5,595	3.5	6,757	6,527	7,136	ג'סר א-זרקא
0.3770	37.2	1.4	8,900	8,773	3.9	10,544	10,146	1,501	ג'ש (גוש חלב)
0.3836	43.4	4.9	8,069	7,695	4.3	9,543	9,147	2,960	ג'ת
0.3842	41.9	2.5	8,263	8,058	3.4	9,938	9,610	2,303	גבע בנימין
0.4339	33.1	5.6	11,978	11,343	6.2	13,989	13,171	1,195	גבעת אבני
0.4416	31.7	2.4	12,819	12,518	3.9	14,926	14,364	1,052	גבעת ברנר
0.4095	38.8	3.2	9,421	9,125	3.4	11,130	10,765	7,545	גבעת זאב
0.4550	31.8	3.5	13,311	12,859	3.5	15,612	15,082	11,980	גבעת שמואל
0.4395	27.1	4.3	14,053	13,478	4.2	16,030	15,391	28,542	גבעתיים
0.4317	33.6	1.9	11,726	11,503	1.9	13,665	13,405	12,168	גדרה
0.4240	34.5	1.5	11,359	11,192	1.9	13,291	13,041	11,992	גן יבנה
0.3931	34.3	2.8	10,231	9,948	3.7	12,242	11,801	1,616	גן נר
0.4317	52.0	5.6	7,356	6,967	5.6	9,281	8,792	831	גני מודיעין
0.4627	29.6	4.1	14,415	13,848	4.5	16,683	15,967	8,754	גני תקווה
0.3953	43.7	1.8	8,106	7,966	3.3	9,592	9,285	9,672	דאלית אל-כרמל
0.3843	50.5	1.0	7,038	6,965	2.0	8,546	8,383	4,664	דבוריה
0.3913	45.9	9.9	7,698	7,001	7.6	9,165	8,519	3,404	דייר אל-אסד

לוח 2 (המשך)

2019		השכר הממוצע (ש"ח)						מספר השכירים (2019)	היישובים לפי סדר א-ב'
מדד האי-שוויון (גיני)	% השכירים המשתכרים עד שכר	לחודש בשנה			לחודש עבודה				
		אחוז השניוני	2019	2018	אחוז השניוני	2019	2018		
0.3923	52.4	2.8	6,896	6,710	3.8	8,474	8,166	4,910	דייר חנא
0.4044	37.7	2.4	9,563	9,336	2.3	11,242	10,988	19,341	דימונה
0.4851	31.2	3.0	13,868	13,462	2.9	16,061	15,612	28,596	הוד השרון
0.4709	36.5	-3.1	13,522	13,951	-2.7	16,662	17,121	1,020	הושעיה
0.4994	33.4	-2.2	13,957	14,266	0.3	16,902	16,851	1,897	הר אדר
0.4906	32.9	4.4	12,760	12,223	4.3	14,773	14,166	45,920	הרצליה
0.5229	36.6	0.3	13,301	13,264	0.5	15,912	15,834	10,388	זכרון יעקב
0.3744	47.4	2.9	7,134	6,932	2.7	8,560	8,338	2,983	זמר
0.3404	48.7	2.1	6,513	6,381	3.1	7,901	7,662	3,687	זרזיר
0.4079	37.1	3.4	9,439	9,126	3.4	10,962	10,601	48,802	חדרה
0.4100	34.3	4.1	10,046	9,648	4.2	11,537	11,070	96,404	חולון
0.3398	52.6	-1.7	6,089	6,196	-0.3	7,861	7,888	5,382	חורה
0.4180	45.8	0.2	8,487	8,470	0.9	10,268	10,175	2,809	חורפיש
0.4736	37.7	3.9	10,798	10,395	4.0	12,553	12,070	137,442	חיפה
0.4306	43.7	5.8	8,784	8,307	4.7	10,904	10,418	689	חספין
0.3765	42.8	2.9	7,823	7,603	3.2	9,201	8,919	5,046	חצור הגלילית
0.3737	36.6	0.3	9,225	9,197	1.5	11,179	11,010	4,473	חריש
0.5020	45.6	-4.9	9,738	10,245	-4.7	12,075	12,667	2,031	חשמונאים
0.3980	44.6	6.6	7,508	7,041	5.7	8,865	8,384	22,350	טבריה
0.3166	52.6	-0.3	6,125	6,140	1.8	7,631	7,500	3,008	טובא-זנגריה
0.3722	52.9	1.9	6,393	6,275	1.7	7,713	7,583	5,665	טורעאן
0.3726	51.9	4.6	6,533	6,248	4.6	7,886	7,541	19,364	טייבה
0.3729	48.8	1.9	6,984	6,851	2.3	8,300	8,113	11,392	טירה
0.3889	36.7	6.8	9,025	8,449	6.2	10,433	9,822	11,760	טירת כרמל
0.4417	45.4	1.3	9,151	9,033	1.7	11,463	11,273	1,653	טלמון
0.3718	54.5	2.5	6,122	5,973	2.8	7,472	7,268	14,717	טמרה
0.3819	45.2	2.8	7,992	7,776	2.7	9,482	9,236	3,093	יאנוח-ג'ת
0.4218	51.8	3.6	7,168	6,918	6.3	9,043	8,506	1,481	יבנאל
0.4150	32.9	4.4	10,497	10,058	4.5	12,024	11,504	23,260	יבנה
0.4882	46.7	0.7	9,567	9,503	0.7	12,352	12,266	1,549	יד בנימין
0.4493	31.8	3.8	11,837	11,401	3.9	13,641	13,133	15,374	יהוד
0.3693	53.4	3.0	6,442	6,254	3.8	7,827	7,541	8,210	יפיע
0.4224	33.8	3.0	11,374	11,045	2.5	13,441	13,118	933	יקיר
0.4304	32.0	3.8	11,691	11,263	3.4	13,421	12,982	11,956	יקנעם עילית
0.3858	38.5	3.7	8,687	8,374	3.4	10,304	9,963	5,090	ירוחם
0.4301	46.2	3.7	7,990	7,702	3.5	9,597	9,269	331,224	ירושלים
0.3880	51.7	2.2	7,085	6,935	2.7	8,699	8,468	7,149	ירכא
0.3809	52.2	2.6	6,669	6,503	3.4	8,228	7,953	5,172	כאבול

לוח 2 (המשך)

2019		השכר הממוצע (ש"ח)						מספר השכירים (2019)	היישובים לפי סדר א-ב'
מדד האי-שוויון (גיני)	% השכירים המשתכרים עד שכר	לחודש בשנה			לחודש עבודה				
		אחוז השניוני	2019	2018	אחוז השניוני	2019	2018		
0.3927	48.9	4.6	7,426	7,099	4.4	8,859	8,488	1,466	כאוכב אבו אל-היג'א
0.4592	46.9	5.5	8,334	7,899	4.6	10,484	10,024	969	כוכב השחר
0.4910	35.1	2.1	13,722	13,438	1.7	16,322	16,044	5,843	כוכב יאיר
0.4128	57.8	2.0	5,802	5,688	0.6	7,330	7,286	2,953	כוכב יעקב
0.3301	51.9	1.9	6,199	6,086	3.1	7,996	7,754	4,982	כסיפה
0.3767	43.3	3.5	8,244	7,966	2.5	9,701	9,464	3,690	כסרא-סמיע
0.3376	48.9	3.3	6,668	6,455	3.3	8,117	7,858	2,394	כעביה-טבאש-חג'אג'רה
0.4139	34.5	3.9	11,464	11,030	3.4	13,925	13,465	1,854	כפר אדומים
0.3674	48.8	4.1	6,888	6,617	4.0	8,288	7,969	1,563	כפר ברא
0.4798	36.7	-0.6	14,188	14,280	1.0	17,611	17,440	1,115	כפר האורנים
0.4926	33.7	2.3	13,875	13,563	2.6	16,366	15,950	1,010	כפר ויתקון
0.5392	34.0	1.8	13,491	13,250	1.9	16,135	15,828	2,833	כפר ורדים
0.3744	42.1	3.0	8,058	7,822	4.2	9,884	9,489	2,456	כפר חב"ד
0.3962	50.4	1.5	7,264	7,157	1.4	8,783	8,662	4,764	כפר יאסיף
0.4245	33.8	3.6	11,321	10,931	3.9	13,165	12,675	10,873	כפר יונה
0.3715	34.9	4.0	9,045	8,696	4.8	10,411	9,934	1,670	כפר כמא
0.3899	60.9	1.1	5,825	5,764	2.2	7,228	7,073	9,233	כפר כנא
0.3650	63.6	1.3	5,391	5,320	2.8	7,022	6,831	7,650	כפר מנדא
0.3507	49.7	-0.5	6,476	6,508	-1.1	7,732	7,821	1,178	כפר מצר
0.4602	31.5	2.8	12,687	12,336	2.5	14,500	14,143	49,314	כפר סבא
0.3473	51.4	2.0	6,392	6,268	2.7	7,772	7,566	10,295	כפר קאסם
0.3771	46.7	2.1	7,507	7,352	3.1	8,983	8,717	8,917	כפר קרע
0.4471	32.3	2.4	12,758	12,465	0.9	14,872	14,746	2,164	כפר תבור
0.4038	36.3	3.9	9,449	9,096	3.9	11,017	10,605	24,388	כרמיאל
0.4696	30.5	2.4	16,035	15,664	2.0	18,927	18,551	3,353	להבים
0.3654	39.8	5.2	8,088	7,691	5.3	9,554	9,071	37,492	לווד
0.4867	33.7	5.5	13,710	13,000	3.0	16,399	15,928	1,405	לפיד
0.3572	56.2	0.9	5,947	5,892	2.8	7,828	7,616	4,327	לקיה
0.4621	44.1	-0.8	9,120	9,190	0.7	11,180	11,105	897	מבוא חורון
0.4663	33.7	1.8	12,148	11,928	1.9	14,138	13,869	12,907	מבשרת ציון
0.3606	54.1	1.0	6,142	6,081	2.6	7,578	7,387	10,924	מג'ד אל-כרום
0.4265	64.5	3.0	5,573	5,413	3.6	7,134	6,887	4,718	מג'דל שמס
0.3976	51.9	3.0	7,066	6,859	3.8	8,797	8,478	10,043	מגאר
0.3785	40.5	4.0	8,065	7,754	3.7	9,459	9,125	13,679	מגדל העמק
0.3894	61.9	2.6	5,092	4,962	3.2	6,389	6,188	14,467	מודיעין עילית
0.4477	30.3	2.1	14,092	13,797	2.3	16,449	16,077	43,770	מודיעין-מכבים-רעות
0.3629	52.9	3.6	6,387	6,165	2.2	7,986	7,812	1,688	מוקיבלה
0.4510	31.0	2.9	13,517	13,134	2.3	15,649	15,293	7,295	מזכרת בתיה

לוח 2 (המשך)

2019		השכר הממוצע (ש"ח)						מספר השכירים (2019)	היישובים לפי סדר א-ב'
מדד האי-שוויון (גיני)	% השכירים המשתכרים עד שכר	לחודש בשנה			לחודש עבודה				
		אחוז השניוני	2019	2018	אחוז השניוני	2019	2018		
0.3690	50.1	1.5	6,754	6,654	3.4	8,187	7,916	1,994	מזרעה
0.3668	43.7	-0.7	7,916	7,972	0.5	9,475	9,431	897	מייסר
0.4393	28.6	2.7	15,290	14,884	1.9	17,629	17,307	4,869	מיתר
0.4375	63.5	2.2	5,601	5,482	0.5	7,040	7,003	1,527	מסעדה
0.4033	39.9	3.1	9,233	8,954	4.1	11,071	10,633	894	מעגלים
0.4286	48.0	11.5	8,714	7,819	4.9	11,575	11,033	494	מעגן מיכאל
0.3986	38.2	2.2	9,671	9,462	3.9	11,323	10,894	1,576	מעיליא
0.3899	34.6	3.7	9,957	9,598	3.8	11,533	11,113	20,374	מעלה אדומים
0.3817	58.3	0.5	6,038	6,009	0.4	7,511	7,480	6,297	מעלה עירון
0.3795	37.7	2.6	8,775	8,554	2.9	10,240	9,956	11,594	מעלות-תרשיחא
0.4174	42.5	4.0	8,306	7,989	2.2	10,054	9,842	965	מצפה יריחו
0.4060	46.7	2.5	7,770	7,582	3.3	9,516	9,215	2,711	מצפה רמון
0.4299	40.6	1.9	10,370	10,181	2.1	12,730	12,463	1,191	מרכז שפירא
0.3574	56.7	1.1	6,007	5,941	2.0	7,381	7,236	3,155	משהד
0.6472	35.0	3.7	17,953	17,310	3.9	21,557	20,740	1,936	מתן
0.3490	47.0	-1.5	6,776	6,877	-1.8	8,184	8,332	1,345	נאעורה
0.4117	36.4	3.5	9,912	9,580	3.7	11,535	11,119	29,907	נהריה
0.4507	41.3	2.6	10,367	10,102	2.2	12,827	12,555	1,097	נווה דניאל
0.5121	46.4	0.2	10,883	10,865	-0.1	13,561	13,572	1,359	נוף איילון
0.3931	40.8	2.8	8,107	7,886	3.2	9,455	9,164	22,440	נוף הגליל
0.4826	31.2	4.1	15,796	15,174	1.2	18,730	18,500	1,418	נופית
0.3712	35.0	2.5	9,391	9,158	4.4	11,359	10,877	843	נוקדים
0.4416	30.0	1.7	13,591	13,369	4.6	15,766	15,068	854	נורדיה
0.3794	55.3	0.3	6,226	6,206	1.8	7,860	7,723	5,353	נחף
0.4198	40.8	-0.3	9,221	9,248	-1.2	11,369	11,503	966	ניצן
0.4408	29.8	1.6	13,333	13,128	1.9	15,275	14,986	22,094	נס ציונה
0.3755	26.8	7.2	11,766	10,978	6.6	13,488	12,648	773	נעלה
0.3914	51.0	3.4	6,959	6,728	3.8	8,399	8,095	36,034	נצרת
0.4272	33.0	4.2	11,110	10,657	4.9	12,741	12,146	12,525	נשר
0.3844	46.1	5.0	7,394	7,044	3.9	8,890	8,554	16,311	נתיבות
0.4283	39.4	4.2	9,293	8,922	4.0	10,893	10,474	103,655	נתניה
0.3772	44.6	3.2	7,988	7,738	3.9	9,730	9,363	2,066	סאג'ור
0.5771	31.0	0.7	17,105	16,993	1.9	20,494	20,121	1,776	סביון
0.3886	49.0	1.5	7,096	6,988	3.5	8,678	8,381	1,244	סולם
0.4000	54.6	2.4	6,712	6,554	2.5	8,234	8,033	14,687	סח'נין
0.3625	53.7	-1.2	6,358	6,433	0.6	8,011	7,962	1,397	סלמה
0.3758	49.5	2.4	7,020	6,856	3.6	8,700	8,400	1,176	עג'ר
0.3555	63.1	-0.2	5,377	5,385	1.3	7,025	6,936	1,267	עזייר

לוח 2 (המשך)

2019		השכר הממוצע (ש"ח)						מספר השכירים (2019)	היישובים לפי סדר א-ב'
מדד האי-שוויון (ג'יני)	% השכירים המשתכרים עד שכר	לחודש בשנה			לחודש עבודה				
		אחוז השניוני	2019	2018	אחוז השניוני	2019	2018		
0.4728	29.8	-2.2	15,739	16,091	-1.5	18,199	18,479	4,027	עומר
0.4057	45.9	2.3	8,281	8,093	2.8	9,836	9,568	2,648	עיילבון
0.3555	56.4	1.2	5,809	5,743	2.6	7,218	7,034	3,070	עילוט
0.3512	59.5	0.7	5,646	5,609	2.2	7,022	6,874	5,837	עין מאהל
0.3363	46.8	0.3	6,760	6,740	2.0	8,022	7,866	1,279	עין נקובא
0.4160	57.3	3.3	6,121	5,925	0.4	7,553	7,521	927	עין קנייא
0.3783	42.5	3.3	7,907	7,657	3.0	9,383	9,107	25,456	עכו
0.4455	47.0	2.8	8,364	8,133	2.5	10,429	10,176	1,748	עלי
0.3592	23.7	7.4	12,829	11,940	7.8	14,753	13,683	1,211	עלי זהב
0.3761	57.6	5.9	5,541	5,235	5.7	6,985	6,605	1,449	עמנואל
0.4097	43.5	7.1	8,509	7,946	5.7	10,101	9,558	4,446	עספיא
0.3912	39.6	3.4	8,450	8,173	3.8	9,919	9,556	26,295	עפולה
0.4392	43.3	3.9	9,257	8,908	2.9	11,534	11,207	1,596	עפרה
0.3958	29.3	4.3	11,573	11,093	4.6	13,441	12,845	907	עץ אפרים
0.4091	56.4	1.0	6,558	6,493	1.3	8,353	8,247	10,326	עראבה
0.4004	43.7	0.2	7,962	7,949	1.2	9,480	9,371	13,539	ערד
0.3689	50.2	1.9	6,843	6,717	2.2	8,319	8,140	8,909	ערערה
0.3535	56.1	-1.9	5,924	6,039	-1.3	8,195	8,301	4,822	ערערה-בנגב
0.4456	30.6	5.7	12,893	12,202	5.2	14,835	14,099	3,659	עתלית
0.4339	39.2	1.4	11,263	11,107	2.2	14,018	13,720	855	פדואל
0.3361	49.6	3.6	6,400	6,181	3.6	7,644	7,376	6,156	פורידיס
0.3819	40.9	2.8	8,582	8,350	5.1	10,282	9,779	1,618	פסוטה
0.3898	44.6	2.5	8,087	7,892	2.6	9,536	9,293	2,597	פקיעין (בוקיעה)
0.4439	35.4	3.9	10,825	10,414	3.7	12,676	12,225	18,680	פרדס חנה-כרכור
0.4566	31.7	3.5	12,906	12,471	3.3	14,974	14,491	3,504	פרדסיה
0.4261	32.4	3.6	11,000	10,616	3.9	12,635	12,166	122,522	פתח תקוה
0.3986	30.8	4.7	11,384	10,871	4.1	13,239	12,714	1,021	צופים
0.4063	29.3	2.0	12,844	12,597	2.8	14,995	14,585	4,029	צור הדסה
0.3629	19.5	4.1	14,563	13,983	3.7	16,224	15,652	2,101	צור יצחק
0.4624	31.4	0.1	14,505	14,492	1.0	17,331	17,160	1,287	צור משה
0.4123	52.2	4.8	6,751	6,441	4.3	8,364	8,021	14,790	צפת
0.4390	42.9	-1.5	9,102	9,237	-0.5	11,136	11,198	2,129	קדומים
0.4663	34.0	3.4	12,692	12,279	3.2	14,965	14,498	11,192	קדימה-צורן
0.5248	34.8	3.4	14,471	13,989	2.1	17,325	16,974	2,474	קיסריה
0.3656	49.1	2.4	6,808	6,649	3.1	8,242	7,994	9,807	קלנסווה
0.4377	36.7	5.1	11,987	11,408	5.0	14,177	13,501	472	קציר
0.2962	53.4	2.7	5,823	5,670	2.6	7,429	7,241	459	קצר א-סר
0.3678	42.1	3.9	7,567	7,282	3.9	9,064	8,727	3,961	קצרין

לוח 2 (המשך)

2019		השכר הממוצע (ש"ח)						מספר השכירים (2019)	היישובים לפי סדר א-ב'
מדד האי-שוויון (ג'יני)	% השכירים המשתכרים עד שכר	לחודש בשנה			לחודש עבודה				
		אחוז השינוי	2019	2018	אחוז השינוי	2019	2018		
0.4654	28.2	2.0	14,504	14,226	2.2	16,567	16,210	17,445	קריית אונו
0.3877	46.6	5.7	7,168	6,784	7.3	8,780	8,185	3,531	קריית ארבע
0.4133	36.6	4.5	9,523	9,110	4.0	10,988	10,568	29,219	קריית אתא
0.4178	35.0	3.5	10,038	9,699	3.6	11,556	11,151	20,347	קריית ביאליק
0.3736	40.6	4.7	7,950	7,593	4.2	9,303	8,926	28,136	קריית גת
0.4874	35.7	2.6	12,598	12,281	3.0	14,820	14,386	7,623	קריית טבעון
0.3961	39.8	3.7	8,485	8,180	3.6	9,821	9,483	20,276	קריית ים
0.4385	55.6	4.7	6,692	6,394	4.7	8,408	8,027	1,695	קריית יערים
0.4234	34.0	3.0	10,504	10,195	3.0	12,012	11,660	22,267	קריית מוצקין
0.3623	43.0	5.9	7,396	6,984	5.2	8,750	8,316	12,168	קריית מלאכי
0.3848	37.5	3.8	8,870	8,548	4.2	10,280	9,862	5,946	קריית עקרון
0.3778	38.3	4.2	8,371	8,037	4.6	9,770	9,338	12,637	קריית שמונה
0.4124	36.7	4.8	9,801	9,350	5.5	11,605	11,003	4,159	קרני שומרון
0.5033	44.3	2.0	7,973	7,815	4.2	9,620	9,235	3,865	ראמה
0.4154	31.8	4.9	11,270	10,747	5.0	13,083	12,460	29,013	ראש העין
0.4667	42.3	1.8	10,042	9,864	1.7	12,113	11,906	1,483	ראש פינה
0.4213	32.2	3.9	11,059	10,648	3.9	12,678	12,206	132,966	ראשון לציון
0.4221	40.8	-2.3	9,842	10,074	0.7	12,346	12,266	899	רבבה
0.3355	56.9	2.6	5,751	5,605	2.9	7,588	7,373	22,321	רהט
0.3907	50.7	0.3	7,173	7,148	1.1	8,955	8,861	689	רומת הייב
0.4377	33.6	4.2	11,348	10,888	4.3	13,066	12,525	67,200	רחובות
0.3769	54.5	1.4	6,324	6,236	1.9	7,752	7,607	6,894	ריינה
0.4174	57.3	2.6	5,740	5,597	2.2	7,103	6,947	3,954	רכסים
0.3527	38.3	4.2	8,094	7,767	4.2	9,447	9,069	37,716	רמלה
0.4451	30.2	5.0	12,339	11,749	4.8	14,141	13,488	78,651	רמת גן
0.5122	30.9	0.7	14,348	14,254	1.3	16,651	16,440	20,446	רמת השרון
0.4402	31.6	4.1	13,146	12,622	4.2	15,195	14,589	3,942	רמת ישי
0.4919	34.2	3.4	12,926	12,502	3.1	15,212	14,754	36,620	רעננה
0.3465	47.9	1.6	6,708	6,606	2.7	8,254	8,040	2,746	שבלי - אום אל-גנם
0.3237	56.3	0.0	5,533	5,532	0.7	7,322	7,271	3,209	שגב-שלום
0.3697	38.6	5.0	8,425	8,021	5.1	9,919	9,442	13,761	שדרות
0.4695	31.8	2.6	14,544	14,178	2.9	17,166	16,685	11,795	שוהם
0.3389	52.8	3.6	6,239	6,023	3.8	7,488	7,214	1,247	שייח' דנון
0.4187	45.5	5.3	8,195	7,783	6.0	10,150	9,574	1,468	שילה

לוח 3: שכר ממוצע חודשי ושנתי של שכירים, אחוז השכירים ששכרם אינו גבוה משכר המינימום ומדד האי-שוויון, לפי מועצה אזורית, 2018-2019

2019		השכר הממוצע (ש"ח)						מספר השכירים (2019)	מועצה אזורית
מדד האי-שוויון (גי'ני)	% השכירים המשתכרים עד שכר המינימום	לחודש בשנה			לחודש עבודה				
		אחוז השינוי	2019	2018	אחוז השינוי	2019	2018		
0.4474	36.7	2.9	10,867	10,561	3.0	12,937	12,564	397,575	סך הכל
0.3399	57.2	2.6	5,577	5,435	4.5	7,553	7,227	2,164	אל קסום
0.3644	56.5	1.1	6,077	6,012	2.2	7,620	7,457	3,226	אל-בטוף
0.4859	36.2	2.5	11,929	11,639	3.7	14,333	13,815	878	אלונה
0.3957	35.1	4.2	9,960	9,561	3.7	11,868	11,444	5,989	אשכול
0.4364	33.2	2.8	11,493	11,177	3.0	13,423	13,034	10,885	באר טוביה
0.3621	47.6	0.7	6,869	6,823	1.3	8,221	8,113	3,537	בוסתן-אל-מרג'
0.4202	31.9	0.5	12,480	12,421	2.3	14,752	14,416	4,400	בני שמעון
0.4431	31.0	3.4	13,397	12,957	3.0	15,553	15,094	3,452	ברנר
0.4712	31.8	2.2	14,166	13,858	2.7	16,833	16,391	2,314	גדרות
0.4040	38.7	4.4	9,266	8,879	4.0	11,140	10,716	7,825	גולן
0.4330	40.9	3.8	9,654	9,297	3.5	11,795	11,392	9,885	גוש עציון
0.4465	32.2	3.0	12,663	12,299	3.2	14,879	14,418	12,575	גזר
0.4549	31.4	5.1	13,635	12,975	4.7	16,030	15,309	3,020	גן רוזה
0.4940	30.4	3.5	14,106	13,630	3.7	16,483	15,896	14,455	דרום השרון
0.4047	40.9	1.8	8,759	8,601	2.0	10,481	10,279	13,757	הגלבוע
0.4129	37.1	3.6	9,903	9,555	3.6	11,666	11,262	8,126	הגליל העליון
0.4208	34.1	3.8	11,068	10,663	3.7	12,983	12,515	5,476	הגליל התחתון
0.3826	40.3	3.8	8,826	8,507	4.6	10,809	10,335	1,541	הערבה התיכונה
0.4080	40.0	4.2	9,236	8,866	4.4	11,155	10,686	3,871	הר חברון
0.4791	40.9	4.1	10,493	10,078	2.9	12,634	12,278	5,800	זבולון
0.4026	39.9	5.1	9,579	9,118	3.6	11,892	11,481	1,753	חבל אילות
0.4521	38.3	1.6	10,915	10,739	2.0	13,175	12,916	2,449	חבל יבנה
0.4628	33.6	4.6	12,184	11,647	4.1	14,334	13,768	10,608	חבל מודיעין
0.4193	34.9	3.2	10,844	10,509	3.2	12,836	12,443	7,940	חוף אשקלון
0.4766	34.3	4.6	12,543	11,991	3.7	14,818	14,286	13,278	חוף הכרמל
0.5140	32.8	3.2	13,115	12,707	2.9	15,522	15,085	5,124	חוף השרון
0.4345	31.8	0.7	12,624	12,533	1.6	14,820	14,587	3,813	יואב

לוח 3 (המשך)

2019		השכר הממוצע (ש"ח)						מספר השכירים (2019)	מועצה אזורית
מדד האי-שוויון (גיני)	% השכירים המשתכרים עד שכר המינימום	לחודש בשנה			לחודש עבודה				
		אחוז השינוי	2019	2018	אחוז השינוי	2019	2018		
0.4710	34.7	0.6	12,183	12,107	1.2	14,499	14,325	10,294	לב השרון
0.3970	34.7	3.8	10,554	10,166	4.1	12,537	12,045	5,365	לכיש
0.4110	37.3	2.6	9,865	9,620	3.5	11,674	11,276	3,553	מבואות החרמון
0.4558	35.7	2.2	11,100	10,864	2.4	13,175	12,867	5,278	מגידו
0.3551	30.1	2.7	10,137	9,869	3.6	11,684	11,277	941	מגילות
0.4255	35.3	2.9	11,035	10,722	2.9	12,893	12,526	12,664	מטה אשר
0.4477	44.1	-0.4	8,994	9,029	-0.3	11,032	11,064	30,690	מטה בנימין
0.4343	34.1	3.3	11,161	10,802	3.3	13,086	12,664	24,422	מטה יהודה
0.4417	35.6	2.4	11,325	11,057	2.4	13,384	13,073	7,451	מנשה
0.3967	35.6	1.0	10,169	10,071	1.6	12,018	11,828	4,977	מעלה יוסף
0.3944	41.6	3.7	8,511	8,208	4.3	10,232	9,814	6,361	מרום הגליל
0.4036	35.6	4.6	10,164	9,720	3.4	11,841	11,451	5,982	מרחבים
0.4712	39.0	3.5	11,864	11,468	3.6	14,368	13,871	13,604	משגב
0.3244	61.0	-7.1	5,242	5,643	-1.1	7,296	7,375	1,639	נווה מדבר
0.4570	43.6	1.3	9,398	9,279	2.1	11,710	11,466	3,342	נחל שורק
0.3986	37.2	2.3	9,294	9,086	3.1	10,923	10,592	6,069	עמק הירדן
0.3951	36.5	4.0	9,446	9,084	3.1	11,064	10,736	6,160	עמק המעינות
0.4651	33.7	3.2	12,572	12,179	3.1	14,832	14,386	18,530	עמק חפר
0.4610	33.5	2.6	12,779	12,454	2.8	15,090	14,681	18,006	עמק זרעאל
0.3717	35.5	0.9	9,197	9,119	0.1	10,935	10,919	2,528	ערבות הירדן
0.3946	36.4	0.9	10,447	10,351	0.9	12,703	12,596	2,956	רמת נגב
0.4464	37.2	5.3	10,262	9,743	5.3	12,222	11,607	6,255	שדות דן
0.4005	36.8	3.4	9,724	9,405	3.7	11,577	11,168	4,700	שדות נגב
0.4132	36.1	3.1	10,332	10,026	3.6	12,305	11,877	18,064	שומרון
0.4020	33.6	2.4	11,182	10,919	2.5	13,157	12,832	3,859	שער הנגב
0.4112	39.7	3.3	9,425	9,126	3.3	11,252	10,894	5,128	שפיר
0.3546	34.7	5.1	9,425	8,964	5.0	11,343	10,802	616	תמר

לוח 4: שכר ממוצע חודשי ושנתי של שכירים, אחוז השכירים ששכרם אינו גבוה משכר המינימום ומדד האי-שוויון, לפי מחוז ונפה, 2019-2018

2019		השכר הממוצע (ש"ח)						מספר השכירים (2019)	מחוז ונפה
מדד האי-שוויון (גיני)	% השכירים המשתכרים עד שכר	לחודש בשנה			לחודש עבודה				
		אחוז השניוני	2019	2018	אחוז השניוני	2019	2018		
0.4713	39.4	3.1	9,745	9,453	3.1	11,487	11,137	4,077,296	סך הכול
0.4362	45.5	3.5	8,233	7,957	3.3	9,889	9,573	412,181	ירושלים
0.4362	45.5	3.5	8,233	7,957	3.3	9,889	9,573	412,181	ירושלים
0.4157	45.3	2.8	8,108	7,888	3.1	9,725	9,431	679,313	הצפון
0.4048	43.4	3.3	8,202	7,943	3.6	9,826	9,482	57,346	צפת
0.4120	43.6	4.0	8,234	7,918	3.9	9,811	9,439	52,826	כנרת
0.4182	45.0	2.6	8,166	7,961	3.0	9,754	9,473	244,319	זרעאל
0.4159	45.9	2.6	8,083	7,875	3.0	9,722	9,439	301,875	עכו
0.4193	50.4	3.5	7,303	7,056	3.2	8,989	8,708	22,947	גולן
0.4489	39.8	3.2	9,694	9,389	3.3	11,370	11,004	487,796	חיפה
0.4516	37.6	3.9	10,213	9,832	3.9	11,859	11,415	285,240	חיפה
0.4420	42.8	2.4	8,962	8,755	2.5	10,664	10,401	202,556	חדרה
0.4498	34.9	3.3	11,088	10,732	3.4	12,907	12,486	1,051,984	המרכז
0.4566	39.6	3.4	9,883	9,562	3.4	11,663	11,282	220,978	השרון
0.4617	33.9	3.3	11,686	11,317	3.3	13,577	13,141	359,282	פתח תקוה
0.4407	34.6	3.1	10,958	10,630	3.1	12,825	12,438	169,326	רמלה
0.4314	32.8	3.5	11,331	10,950	3.6	13,052	12,602	302,398	רחובות
0.4640	34.3	3.0	11,238	10,909	2.9	13,004	12,639	683,995	תל-אביב
0.4640	34.3	3.0	11,238	10,909	2.9	13,004	12,639	683,995	תל-אביב
0.4117	40.9	3.4	8,821	8,534	3.3	10,497	10,162	590,760	הדרום
0.4088	39.3	3.5	8,994	8,692	3.3	10,550	10,212	269,984	אשקלון
0.4141	42.2	3.3	8,675	8,400	3.3	10,451	10,118	320,776	באר שבע
0.4341	42.6	2.5	8,978	8,759	2.8	10,817	10,522	170,240	יהודה ושומרון

לוח 5: שכר ממוצע חודשי ושנתי של שכירים לפי מין ולפי יישוב, 2019-2018

נשים				גברים				צורת היישוב		
השכר הממוצע (ש"ח)				מספר השכירים (2019)	השכר הממוצע (ש"ח)				מספר השכירים (2019)	
לחודש בשנה		לחודש עבודה			לחודש בשנה		לחודש עבודה			
2019	2018	2019	2018		2019	2018	2019			2018
7,822	7,560	9,281	8,964	2,038,226	11,666	11,337	13,664	13,273	2,039,070	סך הכול
7,770	7,511	9,210	8,897	1,881,372	11,542	11,224	13,509	13,132	1,879,304	יישובים עירוניים - סה"כ
8,162	7,874	9,591	9,252	1,650,364	12,241	11,893	14,252	13,859	1,576,273	יישובים עירוניים יהודיים סך הכול
6,935	6,711	8,409	8,147	154,524	8,914	8,569	10,618	10,234	176,700	מעל 500,000
8,426	8,103	9,822	9,447	526,414	12,736	12,447	14,723	14,401	490,857	499,999-200,000
8,227	7,900	9,576	9,204	244,886	12,416	11,921	14,341	13,779	223,508	199,999-100,000
8,350	8,050	9,819	9,462	276,833	12,818	12,383	14,894	14,402	259,595	99,999-50,000
7,926	7,674	9,302	9,000	312,201	12,227	11,876	14,219	13,821	296,220	49,999-20,000
8,377	8,107	9,904	9,574	49,696	13,062	12,773	15,335	14,967	47,058	19,999-10,000
8,813	8,579	10,462	10,155	49,001	13,695	13,377	16,108	15,777	46,941	9,999-5,000
8,528	8,305	10,373	10,098	36,809	13,753	13,572	16,597	16,353	35,394	4,999-2,000
4,969	4,830	6,281	6,087	231,008	7,903	7,717	9,514	9,222	303,031	יישובים עירוניים לא יהודיים סך הכול
4,907	4,735	6,312	6,093	33,817	7,351	7,142	8,997	8,689	46,687	99,999-50,000
5,066	4,924	6,372	6,169	81,353	7,692	7,490	9,291	8,996	105,107	49,999-20,000
4,925	4,808	6,199	6,030	72,808	8,025	7,874	9,631	9,362	94,434	19,999-10,000
4,770	4,636	6,061	5,876	29,108	8,544	8,302	10,129	9,766	38,682	9,999-5,000
5,195	5,044	6,563	6,339	13,922	8,540	8,328	10,164	9,852	18,121	4,999-2,000
8,661	8,395	10,332	10,005	148,199	13,731	13,388	16,102	15,685	144,163	יישובים כפריים - סה"כ
8,823	8,501	10,468	10,079	69,814	14,001	13,626	16,334	15,882	67,544	מושבים
8,018	8,539	9,773	10,236	7,262	13,154	13,833	15,698	16,359	6,621	מושבים שיתופיים
8,531	8,284	10,173	9,855	38,123	13,548	13,150	15,784	15,312	37,332	קיבוצים
7,577	6,853	9,489	8,980	1,184	9,747	8,663	12,112	10,985	1,397	יישובים מוסדיים יהודיים
8,610	8,281	10,394	10,007	20,371	13,777	13,311	16,397	15,852	20,142	יישובים כפריים קהילתיים
8,714	8,385	10,346	10,012	11,445	13,460	13,135	15,950	15,536	11,127	יישובים יהודיים קטנים
4,982	4,804	6,275	6,062	4,478	8,181	7,883	9,622	9,210	6,414	יישובים לא יהודיים קטנים
4,314	3,624	6,460	5,438	3,640	6,689	6,294	8,945	8,295	8,598	אוכלוסייה מחוץ ליישובים
3,101	2,939	4,893	4,540	3,016	5,513	5,514	7,518	7,353	8,006	מזה: שבטי בדווים
8,378	7,284	10,294	9,438	502	13,557	15,816	16,014	18,307	516	כתובת לא ידועה

לוח 5 (המשך)

נשים				גברים						צורת היישוב
השכר הממוצע (ש"ח)				מספר השכירים (2019)	השכר הממוצע (ש"ח)				מספר השכירים (2019)	
לחודש בשנה		לחודש עבודה			לחודש בשנה		לחודש עבודה			
2019	2018	2019	2018		2019	2018	2019	2018		
7,822	7,560	9,281	8,964	2,038,226	11,666	11,337	13,664	13,273	2,039,070	סך הכול
7,770	7,511	9,210	8,897	1,881,372	11,542	11,224	13,509	13,132	1,879,304	יישובים עירוניים -
8,162	7,874	9,591	9,252	1,650,364	12,241	11,893	14,252	13,859	1,576,273	סה"כ
6,935	6,711	8,409	8,147	154,524	8,914	8,569	10,618	10,234	176,700	יישובים עירוניים
6,935	6,711	8,409	8,147	154,524	8,914	8,569	10,618	10,234	176,700	יהודיים סך הכול
8,426	8,103	9,822	9,447	526,414	12,736	12,447	14,723	14,401	490,857	מעל 500,000
6,982	6,756	8,201	7,954	56,837	11,018	10,735	12,833	12,504	52,639	ירושלים
7,517	7,254	8,744	8,418	55,298	11,610	11,246	13,440	13,045	54,367	499,999-200,000
6,149	5,890	7,275	6,983	39,832	6,972	6,806	8,353	8,162	25,305	אשדוד
8,425	8,131	9,832	9,476	70,261	13,280	12,763	15,377	14,763	67,181	באר שבע
7,529	7,210	8,832	8,473	53,677	11,188	10,766	13,105	12,625	49,978	בני ברק
8,988	8,640	10,350	9,936	63,757	13,183	12,763	15,102	14,573	58,765	חיפה
8,950	8,617	10,289	9,893	68,408	13,293	12,811	15,196	14,662	64,558	נתניה
10,113	9,675	11,832	11,340	118,344	15,075	15,093	17,301	17,386	118,064	פתח תקוה
8,227	7,900	9,576	9,204	244,886	12,416	11,921	14,341	13,779	223,508	ראשון לציון
6,894	6,614	8,120	7,814	35,412	10,880	10,505	12,706	12,291	34,041	תל אביב-יפו
5,741	5,538	7,122	6,914	21,002	9,165	8,884	11,233	10,858	17,533	199,999-100,000
6,924	6,655	8,011	7,710	36,120	9,679	9,272	11,251	10,789	32,717	אשקלון
8,272	7,983	9,506	9,157	50,849	12,027	11,507	13,802	13,207	45,555	בית שמש
9,993	9,648	11,495	11,135	25,682	15,615	15,242	17,721	17,351	23,632	בת ים
8,993	8,597	10,412	9,952	34,827	13,882	13,359	15,888	15,264	32,373	חולון
9,985	9,541	11,527	11,016	40,994	14,901	14,133	16,945	16,125	37,657	כפר סבא
8,350	8,050	9,819	9,462	276,833	12,818	12,383	14,894	14,402	259,595	רחובות
7,390	7,112	8,652	8,336	16,205	10,005	9,571	11,819	11,322	17,446	רמת גן
4,603	4,463	5,795	5,654	9,434	6,309	6,171	7,939	7,746	6,754	99,999-50,000
11,393	10,909	13,129	12,587	14,930	16,970	16,330	19,145	18,438	13,612	אילת
10,679	10,342	12,496	12,076	14,816	17,296	16,844	19,812	19,391	13,780	ביתר עילית
10,132	9,707	11,814	11,300	23,653	15,552	14,893	17,870	17,178	22,267	גבעתיים
7,492	7,246	8,743	8,445	25,232	11,524	11,134	13,314	12,888	23,570	הוד השרון
6,589	6,239	7,804	7,384	18,636	9,570	9,118	11,273	10,717	18,856	הרצליה
5,016	4,792	6,198	5,918	9,816	5,254	5,320	6,810	6,774	4,651	חדרה
10,967	10,650	12,850	12,437	22,421	17,374	17,108	20,200	19,889	21,349	לוד
7,661	7,387	9,006	8,643	14,968	12,169	11,781	14,018	13,566	14,939	מודיעין עילית
6,801	6,622	8,030	7,780	13,411	10,167	9,783	11,861	11,381	12,884	מודיעין-מכבים-רעות
7,378	7,058	8,558	8,238	14,990	11,783	11,275	13,521	12,995	14,229	נהריה
										נס ציונה
										עפולה
										קריית אתא

לוח 5 (המשך)

נשים				גברים						צורת היישוב
השכר הממוצע (ש"ח)				מספר השכירים (2019)	השכר הממוצע (ש"ח)				מספר השכירים (2019)	
לחודש בשנה		לחודש עבודה			לחודש בשנה		לחודש עבודה			
2019	2018	2019	2018		2019	2018	2019	2018		
6,298	5,971	7,443	7,126	14,207	9,635	9,266	11,164	10,729	13,929	קריית גת
9,141	8,748	10,644	10,155	15,122	13,586	12,926	15,722	14,968	13,891	ראש העין
6,610	6,348	7,759	7,448	18,993	9,600	9,190	11,139	10,680	18,723	רמלה
9,931	9,649	11,797	11,469	18,605	16,018	15,454	18,672	18,101	18,015	רעננה
7,926	7,674	9,302	9,000	312,201	12,227	11,876	14,219	13,821	296,220	49,999-20,000
6,020	5,797	7,211	6,964	7,595	9,747	9,128	11,412	10,808	6,716	אופקים
7,504	7,109	8,628	8,194	9,874	10,533	9,981	12,145	11,578	9,067	אור יהודה
5,635	5,524	6,908	6,797	8,503	7,757	7,640	9,619	9,399	6,068	אלעד
7,837	7,462	8,999	8,567	5,407	11,580	11,256	13,216	12,728	5,189	אריאל
9,513	9,050	10,855	10,421	5,627	14,936	14,438	16,772	16,159	5,162	באר יעקב
10,773	10,394	12,722	12,249	6,225	16,057	15,504	18,694	18,092	5,755	גבעת שמואל
9,234	8,993	10,795	10,525	6,291	14,395	14,206	16,717	16,481	5,877	גדרה
8,662	8,532	10,166	9,945	6,130	14,179	13,972	16,540	16,276	5,862	גן יבנה
11,575	11,073	13,512	12,820	4,618	17,587	16,963	20,161	19,467	4,136	גני תקוה
6,704	6,505	7,985	7,758	9,292	12,207	11,999	14,179	13,952	10,049	דימונה
9,807	9,904	11,828	11,837	5,356	17,020	16,756	20,187	19,978	5,032	זכרון יעקב
6,059	5,702	7,168	6,774	11,527	9,051	8,454	10,664	10,089	10,823	טבריה
7,131	6,651	8,246	7,738	6,059	11,038	10,348	12,755	12,019	5,701	טירת כרמל
8,154	7,739	9,399	8,932	11,869	12,938	12,488	14,724	14,149	11,391	יבנה
9,504	9,139	11,008	10,594	7,994	14,365	13,885	16,463	15,886	7,380	יהוד
8,744	8,487	10,093	9,814	6,034	14,694	14,164	16,775	16,269	5,922	יקנעם עילית
8,835	8,449	10,301	9,854	5,611	13,971	13,598	16,203	15,671	5,262	כפר יונה
7,431	7,199	8,692	8,408	12,321	11,508	11,028	13,375	12,837	12,067	כרמיאל
10,167	9,920	11,809	11,482	6,557	14,193	13,986	16,552	16,339	6,350	מבשרת ציון
6,329	6,099	7,464	7,210	6,951	9,859	9,455	11,497	11,074	6,728	מגדל העמק
8,321	8,070	9,615	9,298	10,663	11,753	11,288	13,651	13,141	9,711	מעלה אדומים
6,969	6,789	8,231	7,956	5,727	10,537	10,229	12,156	11,828	5,867	מעלות-תרשיחא
6,539	6,410	7,658	7,455	11,494	9,754	9,428	11,325	10,948	10,946	נוף הגליל
8,587	8,249	9,910	9,434	6,340	13,696	13,115	15,605	14,895	6,185	נשר
6,029	5,816	7,255	7,066	8,558	8,900	8,408	10,691	10,206	7,753	נתיבות
6,228	6,041	7,460	7,227	12,617	9,557	9,225	11,237	10,909	12,839	עכו
6,102	5,973	7,333	7,114	6,713	9,791	10,012	11,552	11,679	6,826	ערד
8,217	7,803	9,684	9,250	9,577	13,568	13,204	15,783	15,339	9,103	פרדס חנה-כרכור
5,707	5,486	7,104	6,839	7,752	7,901	7,476	9,739	9,300	7,038	צפת
9,843	9,509	11,622	11,252	5,780	15,736	15,212	18,523	17,918	5,412	קדימה-צורן
11,790	11,496	13,533	13,184	9,188	17,525	17,222	19,909	19,489	8,257	קריית אונו
7,796	7,513	9,027	8,674	10,431	12,396	12,007	14,185	13,742	9,916	קריית ביאליק

לוח 5 (המשך)

נשים				גברים						צורת היישוב
השכר הממוצע (ש"ח)				מספר השכירים (2019)	השכר הממוצע (ש"ח)				מספר השכירים (2019)	
לחודש בשנה		לחודש עבודה			לחודש בשנה		לחודש עבודה			
2019	2018	2019	2018		2019	2018	2019	2018		
6,669	6,423	7,709	7,449	10,262	10,347	9,981	11,990	11,565	10,014	קריית ים
8,136	7,866	9,337	9,032	11,519	13,042	12,700	14,857	14,464	10,748	קריית מוצקין
5,751	5,400	6,850	6,506	5,995	8,994	8,535	10,570	10,046	6,173	קריית מלאכי
6,636	6,381	7,771	7,453	6,307	10,099	9,683	11,749	11,193	6,330	קריית שמונה
11,453	11,169	13,376	12,985	10,633	17,485	17,558	20,152	20,081	9,813	רמת השרון
6,493	6,274	7,715	7,413	6,728	10,272	9,702	11,990	11,383	7,033	שדרות
11,713	11,373	13,758	13,296	6,076	17,552	17,166	20,825	20,345	5,719	שוהם
8,377	8,107	9,904	9,574	49,696	13,062	12,773	15,335	14,967	47,058	19,999-10,000
10,660	10,325	12,625	12,172	3,153	17,493	17,176	20,236	19,788	3,112	אבן יהודה
6,930	6,640	8,030	7,729	5,143	9,835	9,638	11,630	11,265	4,690	אור עקיבא
8,585	8,120	9,897	9,384	3,167	12,091	11,568	13,915	13,408	2,918	אזור
8,155	7,958	9,938	9,598	2,531	13,012	12,550	15,887	15,340	2,561	אפרת
6,421	6,119	7,557	7,213	5,096	9,728	9,238	11,329	10,757	5,306	בית שאן
10,406	9,799	12,301	11,737	3,383	17,570	17,418	20,547	20,330	3,315	בנימינה-גבעת עדה
8,103	7,847	9,559	9,255	4,061	10,957	10,615	12,967	12,523	3,484	גבעת זאב
6,713	6,663	8,496	8,212	2,294	11,870	11,739	13,766	13,659	2,179	חריש
6,712	6,527	8,047	7,806	2,411	10,464	10,047	12,295	11,898	2,679	ירוחם
10,388	9,955	12,112	11,677	3,766	16,856	16,525	19,370	19,093	3,529	מזכרת בתיה
10,158	10,133	12,012	11,831	2,066	15,670	15,206	18,056	17,451	1,963	צור הדסה
9,380	9,162	11,144	10,821	3,888	15,948	15,493	18,571	17,995	3,735	קריית טבעון
7,337	7,054	8,465	8,137	3,117	10,559	10,179	12,300	11,745	2,829	קריית עקרונ
5,334	5,057	6,456	6,216	2,356	6,339	6,391	8,112	8,048	1,598	רכסים
10,669	10,151	12,638	12,009	3,264	17,009	16,758	20,367	20,011	3,160	תל מונד
8,813	8,579	10,462	10,155	49,001	13,695	13,377	16,108	15,777	46,941	9,999-5,000
10,512	10,325	12,367	12,077	2,179	16,495	16,211	18,963	18,772	2,068	אורנית
9,723	9,670	11,359	11,044	2,015	14,837	14,431	17,095	16,572	1,992	אלפי מנשה
6,445	6,030	8,016	7,690	1,469	9,538	9,028	11,904	11,308	1,463	בית אל
9,309	9,069	10,825	10,567	1,328	13,540	13,134	15,870	15,323	1,246	בית אריה-עופרים
8,618	8,329	9,948	9,632	1,859	12,533	12,187	14,713	14,474	1,703	בית דגן
6,929	6,654	7,876	7,611	2,029	9,978	9,830	11,481	11,246	1,939	בני עי"ש
9,699	9,457	11,574	11,245	1,587	14,876	14,261	17,962	17,555	1,469	בת חפר
6,760	6,689	8,140	7,936	1,160	9,788	9,443	11,758	11,319	1,143	גבע בנימין
6,083	5,910	7,259	7,013	2,547	9,597	9,334	11,125	10,824	2,499	חצור הגלילית
10,575	10,373	12,662	12,409	2,946	16,922	16,564	19,996	19,739	2,897	כוכב יאיר
4,789	4,622	6,080	5,926	1,652	7,087	6,968	8,900	8,919	1,301	כוכב יעקב
10,016	9,734	11,998	11,730	1,448	17,124	16,887	20,446	19,992	1,385	כפר ורדים
7,144	6,851	8,831	8,369	1,313	9,107	8,936	11,073	10,755	1,143	כפר חב"ד

לוח 5 (המשך)

נשים				גברים						צורת היישוב
השכר הממוצע (ש"ח)				מספר השכירים (2019)	השכר הממוצע (ש"ח)				מספר השכירים (2019)	
לחודש בשנה		לחודש עבודה			לחודש בשנה		לחודש עבודה			
2019	2018	2019	2018		2019	2018	2019	2018		
12,886	12,472	15,184	14,701	1,701	19,278	18,967	22,795	22,575	1,652	להבים
11,762	11,412	13,669	13,280	2,411	18,750	18,211	21,454	21,158	2,458	מיתר
6,069	5,773	7,484	7,063	1,326	9,398	9,270	11,437	11,197	1,385	מצפה רמון
12,789	12,782	14,799	14,589	1,957	18,529	19,307	21,408	22,308	2,070	עומר
9,703	9,210	11,283	10,706	1,921	16,419	15,440	18,675	17,724	1,738	עתלית
10,243	9,727	11,835	11,313	1,769	15,621	15,269	18,203	17,727	1,735	פרדסיה
10,815	10,242	12,317	11,724	1,117	18,817	18,282	20,460	19,956	984	צור יצחק
10,519	10,402	12,822	12,772	1,235	18,410	17,416	21,657	20,896	1,239	קיסריה
6,461	6,151	7,699	7,313	2,073	8,781	8,528	10,579	10,308	1,888	קצרין
5,940	5,784	7,229	6,893	1,742	8,364	7,796	10,311	9,524	1,789	קריית ארבע
6,064	5,851	7,624	7,333	1,046	7,704	7,220	9,670	9,087	649	קריית יערים
7,419	7,195	8,853	8,489	2,041	12,096	11,433	14,216	13,418	2,118	קרני שומרון
9,787	9,456	11,478	11,026	2,002	16,611	15,921	18,919	18,235	1,940	רמת ישי
7,245	6,792	8,571	8,155	1,708	11,421	10,905	13,311	12,726	1,716	שלומי
9,429	9,068	11,207	10,620	1,420	13,552	13,560	15,873	15,818	1,332	שערי תקווה
8,528	8,305	10,373	10,098	36,809	13,753	13,572	16,597	16,353	35,394	4,999-2,000
9,795	9,784	11,421	11,362	607	13,675	13,932	16,100	16,298	577	אחוזת ברק
7,561	7,197	9,544	9,123	806	12,513	11,608	15,307	14,500	835	אלון שבות
7,768	7,379	9,119	8,726	960	11,011	10,506	12,968	12,526	842	אליכין
8,250	7,772	10,109	9,821	586	12,510	12,658	15,554	15,703	510	אלעזר
9,217	9,077	11,135	10,779	1,013	15,449	15,487	18,244	18,085	972	אלקנה
11,696	11,167	13,911	13,446	513	18,454	18,216	21,218	21,116	483	בית חשמונאי
10,661	10,194	12,560	11,917	468	18,153	17,986	21,024	20,718	484	בית יצחק-שער חפר
5,797	5,683	7,115	6,957	429	10,173	10,225	11,827	11,531	442	ברכה
5,734	5,505	6,821	6,675	456	8,518	8,342	10,257	9,878	402	ברקת
10,061	9,441	11,504	10,916	603	13,931	13,391	16,630	15,620	592	גבעת אבני
10,530	10,143	12,130	11,900	530	15,143	14,997	17,827	16,822	522	גבעת ברנר
8,355	8,053	9,938	9,463	831	12,218	12,018	14,710	14,407	785	גן נר
5,820	5,711	7,339	7,131	455	9,214	8,421	11,635	10,761	376	גני מודיעין
9,622	9,885	11,949	12,158	511	17,438	18,161	21,320	22,234	509	הושעיה
11,580	11,817	13,939	13,977	984	16,519	16,976	20,138	20,024	913	הר אדר
6,998	6,962	8,468	8,468	341	10,535	9,567	13,417	12,359	348	חספין
7,104	7,277	8,878	9,066	1,046	12,536	13,217	15,415	16,219	985	חשמונאים
7,021	6,723	8,691	8,326	833	11,315	11,443	14,349	14,396	820	טלמון
6,059	5,746	7,595	7,022	757	8,328	8,148	10,576	10,084	724	יבנאל
6,944	6,622	9,013	8,699	799	12,361	12,565	15,872	15,923	750	יד בנימין
8,486	8,143	9,969	9,905	479	14,420	14,055	17,149	16,294	454	יקיר

לוח 5 (המשך)

נשים				גברים						צורת היישוב
השכר הממוצע (ש"ח)				מספר השכירים (2019)	השכר הממוצע (ש"ח)				מספר השכירים (2019)	
לחודש בשנה		לחודש עבודה			לחודש בשנה		לחודש עבודה			
2019	2018	2019	2018		2019	2018	2019	2018		
6,397	5,988	7,990	7,569	473	10,182	9,803	12,895	12,489	496	כוכב השחר
8,808	8,473	10,798	10,486	945	14,226	13,698	17,116	16,488	909	כפר אדומים
12,192	11,470	14,824	13,930	580	16,351	17,309	20,767	21,269	535	כפר האורנים
10,502	10,486	12,536	12,338	525	17,525	16,627	20,412	19,542	485	כפר ויתקין
9,835	9,267	11,597	11,113	1,126	15,929	15,737	18,341	18,362	1,038	כפר תבור
11,354	10,971	13,420	13,144	715	16,151	15,177	19,562	19,059	690	לפיד
6,486	6,220	8,002	7,625	451	11,784	12,175	14,353	14,503	446	מבוא חורון
7,864	7,547	9,256	8,705	450	10,620	10,403	12,981	12,743	444	מעגלים
6,741	6,409	9,210	8,876	244	10,641	9,240	13,760	13,292	250	מעגן מיכאל
6,561	6,508	7,969	8,094	465	9,929	9,324	11,982	11,390	500	מצפה יריחו
8,605	8,607	10,473	10,377	600	12,162	11,786	15,061	14,660	591	מרכז שפירא
11,291	10,677	13,356	12,721	998	25,041	24,577	30,558	29,625	938	מתן
8,182	7,901	10,096	9,863	567	12,704	12,434	15,765	15,382	530	נווה דניאל
8,207	8,266	10,125	10,204	690	13,642	13,611	17,179	17,221	669	נוף איילון
12,416	11,886	14,841	14,514	689	18,991	18,274	22,348	22,248	729	נופית
7,174	6,950	8,777	8,417	400	11,393	11,148	13,641	13,015	443	נוקדים
10,732	10,254	12,536	11,593	406	16,182	16,168	18,656	18,174	448	נורדיה
7,556	7,479	9,294	9,180	483	10,886	10,998	13,454	13,862	483	ניצן
9,419	8,760	10,792	10,156	391	14,169	13,284	16,250	15,207	382	נעלה
13,184	12,762	16,132	15,414	845	20,663	20,622	24,300	24,013	931	סביון
5,804	5,864	7,428	7,462	842	10,743	10,109	13,082	12,467	906	עלי
8,405	7,832	10,112	9,327	616	17,408	16,055	19,146	17,731	595	עלי זהב
4,700	4,334	5,902	5,443	782	6,528	6,242	8,264	7,916	667	עמנואל
7,186	6,902	8,904	8,709	841	11,565	11,169	14,496	14,007	755	עפרה
8,929	8,632	10,568	9,948	445	14,119	13,502	16,110	15,708	462	עץ אפרים
8,444	8,376	10,774	10,526	445	14,322	14,135	17,364	17,134	410	פדואל
9,000	8,370	10,654	9,895	539	14,050	13,558	16,023	15,678	482	צופים
11,252	10,941	13,425	13,122	660	17,930	18,419	21,454	21,509	627	צור משה
6,816	6,844	8,507	8,423	1,114	11,610	11,717	13,906	13,986	1,015	קדומים
8,605	7,908	10,378	9,551	239	15,456	15,271	17,924	17,680	233	קציר
7,803	7,675	9,582	9,289	755	12,364	12,066	14,645	14,522	728	ראש פינה
7,346	7,386	9,225	8,989	460	12,458	12,949	15,610	15,776	439	רבבה
5,903	5,626	7,489	7,126	744	10,551	10,128	12,756	12,082	724	שילה
10,681	10,292	13,153	12,854	660	18,094	18,850	22,492	23,116	673	שמשית
8,035	7,970	9,245	9,105	533	12,452	11,987	14,787	14,409	514	שתולים
5,752	5,533	6,910	6,892	395	6,294	5,681	7,713	7,474	216	תפרח
6,916	6,766	8,591	8,306	689	11,271	10,992	13,176	12,930	686	תקוע

לוח 5 (המשך)

נשים				גברים						צורת היישוב
השכר הממוצע (ש"ח)				מספר השכירים (2019)	השכר הממוצע (ש"ח)				מספר השכירים (2019)	
לחודש בשנה		לחודש עבודה			לחודש בשנה		לחודש עבודה			
2019	2018	2019	2018		2019	2018	2019	2018		
4,969	4,830	6,281	6,087	231,008	7,903	7,717	9,514	9,222	303,031	יישובים עירוניים לא יהודיים סך הכול
4,907	4,735	6,312	6,093	33,817	7,351	7,142	8,997	8,689	46,687	99,999-50,000
4,291	4,205	5,577	5,437	8,698	6,891	6,695	8,448	8,173	13,451	אום אל-פחם
5,663	5,440	6,941	6,652	15,802	7,972	7,701	9,507	9,155	20,232	נצרת
4,201	4,030	5,836	5,656	9,317	6,862	6,725	8,739	8,468	13,004	רהט
5,066	4,924	6,372	6,169	81,353	7,692	7,490	9,291	8,996	105,107	49,999-20,000
5,331	5,142	6,556	6,301	6,487	8,532	8,237	9,997	9,620	8,786	באקה אל-גרביה
4,824	4,614	6,106	5,790	4,397	7,457	7,245	9,071	8,785	5,265	ג'דידה-מכר
4,540	4,721	6,150	6,219	1,855	6,903	6,987	8,699	8,738	3,527	חורה
5,558	5,238	6,743	6,333	9,189	7,414	7,149	8,907	8,616	10,175	טייבה
5,965	5,846	7,036	6,860	5,473	7,927	7,787	9,486	9,302	5,919	טירה
4,750	4,615	5,905	5,727	6,802	7,302	7,104	8,775	8,506	7,915	טמרה
4,496	4,246	6,296	5,936	1,731	7,105	7,109	8,796	8,633	3,251	כסיפה
4,695	4,614	6,033	5,904	3,786	6,610	6,534	8,011	7,803	5,447	כפר כנא
3,825	3,763	5,389	5,286	2,727	6,258	6,178	7,825	7,575	4,923	כפר מנדא
5,129	4,981	6,302	6,081	4,756	7,477	7,345	9,010	8,784	5,539	כפר קאסם
4,369	4,239	5,841	5,578	4,210	9,012	8,661	10,690	10,278	5,833	מגאר
5,093	4,962	6,396	6,256	6,580	8,025	7,816	9,665	9,373	8,107	סח'נין
5,213	5,189	6,805	6,814	4,616	7,646	7,496	9,550	9,286	5,710	עראבה
5,430	5,300	6,700	6,569	3,914	7,951	7,794	9,553	9,287	4,995	ערערה
5,168	5,086	6,402	6,269	4,295	8,086	7,827	9,619	9,238	5,512	קלנסווה
5,230	5,057	6,414	6,221	8,207	8,559	8,166	10,051	9,578	10,593	שפרעם
3,947	3,831	5,615	5,400	2,328	6,153	6,134	8,217	8,058	3,610	תל שבע
4,925	4,808	6,199	6,030	72,808	8,025	7,874	9,631	9,362	94,434	19,999-10,000
5,130	5,077	6,447	6,320	2,567	8,593	8,270	10,195	9,767	3,274	אבו סנאן
4,903	4,675	6,278	5,884	2,362	8,139	7,994	9,821	9,447	3,527	אכסאל
5,080	4,946	6,233	6,055	2,463	7,866	7,666	9,172	8,920	3,034	אעבלין
4,432	4,288	5,568	5,350	2,739	10,386	10,252	12,234	11,827	3,100	בית ג'ן
4,443	4,413	5,670	5,612	1,680	7,300	7,186	8,757	8,574	2,590	בסמ"ה
4,957	4,735	6,084	5,817	1,975	6,571	6,385	8,119	7,860	2,325	גלג'וליה
4,763	4,436	5,595	5,257	3,464	6,714	6,693	7,846	7,694	3,672	ג'סר א-זרקא
6,357	6,069	7,697	7,361	1,419	9,646	9,037	11,169	10,570	1,541	ג'ת
5,295	5,111	6,418	6,100	4,462	10,514	10,343	12,194	11,826	5,210	דאלית אל-כרמל
5,494	5,472	6,728	6,676	2,040	8,238	8,093	9,939	9,641	2,624	דבוריה
5,935	5,327	7,178	6,702	1,522	9,123	8,287	10,727	9,835	1,882	דייר אל-אסד
5,122	5,084	6,482	6,392	2,237	8,381	8,037	10,053	9,532	2,673	דייר חנא
4,894	4,761	6,260	6,136	2,337	7,446	7,294	8,639	8,458	3,328	טורעאן

לוח 5 (המשך)

נשים				גברים						צורת היישוב
השכר הממוצע (ש"ח)				מספר השכירים (2019)	השכר הממוצע (ש"ח)				מספר השכירים (2019)	
לחודש בשנה		לחודש עבודה			לחודש בשנה		לחודש עבודה			
2019	2018	2019	2018		2019	2018	2019	2018		
4,971	4,771	6,243	5,988	3,368	7,466	7,257	8,869	8,523	4,842	יפיע
4,668	4,587	5,929	5,771	3,142	8,980	8,709	10,744	10,403	4,007	ירכא
4,910	4,821	6,312	6,111	2,224	7,997	7,735	9,573	9,223	2,948	כאבול
6,234	6,106	7,511	7,453	2,352	8,268	8,158	10,031	9,795	2,412	כפר יאסיף
5,886	5,764	7,107	6,861	4,139	8,911	8,715	10,582	10,298	4,778	כפר קרע
4,668	4,602	6,402	6,169	1,695	6,772	6,719	8,687	8,489	2,632	לקיה
4,623	4,463	5,864	5,608	4,875	7,366	7,358	8,892	8,711	6,049	מג'ד אל-כרום
4,103	4,012	5,316	5,190	2,121	6,774	6,534	8,586	8,204	2,597	מג'דל שמס
4,278	4,277	5,581	5,584	2,544	7,231	7,126	8,720	8,612	3,753	מעלה עירון
4,478	4,501	5,954	5,896	2,240	7,485	7,373	9,116	8,871	3,113	נחף
4,203	4,075	5,443	5,340	2,283	6,573	6,583	7,973	7,748	3,554	עין מאהל
5,483	5,088	6,625	6,247	2,154	11,353	10,543	13,258	12,452	2,292	עספיא
3,577	3,535	5,528	5,460	1,769	7,284	7,391	9,499	9,588	3,053	ערערה-בנגב
4,689	4,453	5,762	5,508	2,693	7,731	7,488	9,036	8,704	3,463	פורידיס
4,649	4,612	5,909	5,849	2,712	7,409	7,251	8,878	8,637	4,182	ריינה
4,297	4,221	5,900	5,834	1,230	6,301	6,358	8,155	8,107	1,979	שגב-שלום
4,770	4,636	6,061	5,876	29,108	8,544	8,302	10,129	9,766	38,682	9,999-5,000
6,030	5,850	7,141	6,908	1,431	8,216	8,065	9,639	9,344	1,962	אבו גוש
3,163	2,904	5,020	4,523	157	6,811	6,497	8,496	8,148	332	אל סייד
4,376	4,321	5,753	5,739	1,864	7,247	7,013	9,011	8,784	2,634	בועיינה-נוג'ידאת
3,653	3,410	4,752	4,577	1,167	7,335	7,032	9,079	8,669	1,646	בוקעאתא
3,874	3,765	5,210	4,979	1,673	8,185	7,937	9,840	9,393	2,496	ביר אל-מכסור
2,703	2,824	4,509	4,198	201	4,236	4,840	6,465	6,884	398	ביר הדאג'
4,809	4,608	5,855	5,513	1,673	7,965	7,935	9,335	9,031	1,910	בסמת טבעון
4,525	4,187	5,692	5,485	1,042	6,727	6,318	8,284	7,812	1,198	בענה
4,765	4,701	5,993	5,752	1,438	11,284	10,995	13,000	12,521	1,774	ג'ולס
5,311	5,115	6,502	6,330	1,281	8,506	8,307	10,055	9,783	1,702	זמר
4,450	4,385	5,714	5,576	1,513	7,949	7,749	9,286	8,964	2,174	זרזיר
4,659	4,533	6,027	5,872	1,209	11,379	11,322	13,124	12,922	1,600	חורפיש
4,416	4,527	5,758	5,739	1,444	7,703	7,626	9,219	9,011	1,564	טובא-זנגריה
4,633	4,526	5,748	5,626	1,363	10,638	10,296	12,201	11,823	1,730	יאנוח-ג'ת
4,527	4,341	5,796	5,622	1,561	10,970	10,609	12,185	11,887	2,129	כסרא-סמיע
4,709	4,453	5,995	5,692	1,035	8,160	7,956	9,611	9,350	1,359	כעביה-טבאש-חג'אג'רה
4,372	4,275	5,768	5,586	1,266	7,103	6,985	8,342	8,160	1,889	משהד
6,255	6,090	7,527	7,326	1,214	9,997	9,783	11,743	11,402	1,434	עיילבון
3,279	3,101	4,436	4,224	1,055	7,134	7,067	8,501	8,240	2,015	עילוט
5,663	5,584	6,889	6,799	1,182	10,112	9,754	11,626	11,189	1,415	פקיעין (בוקיעה)

לוח 5 (המשך)

נשים				גברים						צורת היישוב
השכר הממוצע (ש"ח)				מספר השכירים (2019)	השכר הממוצע (ש"ח)				מספר השכירים (2019)	
לחודש בשנה		לחודש עבודה			לחודש בשנה		לחודש עבודה			
2019	2018	2019	2018		2019	2018	2019	2018		
6,192	6,137	7,561	7,347	1,801	9,527	9,236	11,377	10,796	2,064	ראמה
5,065	5,004	6,399	6,242	1,271	8,124	7,959	9,775	9,492	1,475	שבלי - אום אל-גנם
4,720	4,464	6,126	5,828	1,267	7,077	6,753	8,486	8,078	1,782	שעב
5,195	5,044	6,563	6,339	13,922	8,540	8,328	10,164	9,852	18,121	4,999-2,000
3,678	4,092	5,351	5,255	101	6,922	6,977	9,056	8,749	256	אבו תלול
4,368	4,070	5,438	5,079	481	6,961	6,871	8,390	8,217	659	אבטין
3,816	3,564	5,669	5,225	323	4,737	4,985	6,919	6,954	449	אום בטין
7,502	7,538	8,984	8,707	758	10,326	10,012	12,100	11,593	743	ג'ש (גוש חלב)
5,912	5,499	7,091	6,620	691	8,776	8,472	10,420	10,071	775	כאוכב אבו אל-היג'א
5,109	5,021	6,301	6,095	682	8,265	7,843	9,762	9,390	881	כפר ברא
7,103	6,651	8,241	7,860	771	10,711	10,566	12,245	11,715	899	כפר כמא
4,380	4,218	5,616	5,532	475	7,893	7,932	9,005	9,060	703	כפר מצר
4,777	4,470	6,246	5,945	728	7,609	7,429	9,207	9,095	960	מוקיבלה
5,153	4,957	6,322	5,986	909	8,094	8,038	9,716	9,449	1,085	מזרעה
5,604	5,388	6,970	6,839	369	9,532	9,602	11,116	10,892	528	מייסר
3,804	3,635	5,004	4,913	667	6,995	6,843	8,498	8,403	860	מסעדה
8,357	8,247	9,703	9,417	787	10,982	10,704	12,965	12,429	789	מעיליא
4,360	4,058	5,717	5,411	515	8,275	8,579	9,528	9,850	830	נאעורה
5,064	5,022	6,389	6,199	911	10,294	9,826	12,207	11,712	1,155	סאג'ור
5,413	5,265	6,871	6,645	516	8,288	8,226	9,880	9,524	728	סולם
4,067	4,045	5,348	5,246	592	8,044	8,232	9,831	9,851	805	סלמה
3,416	3,418	4,787	4,656	494	9,631	9,281	11,013	10,617	682	ע'ג'ר
3,571	3,421	5,008	4,770	465	6,423	6,454	8,072	7,981	802	עזייר
4,298	4,403	5,408	5,365	507	8,376	8,119	9,583	9,244	772	עין נקובא
3,755	3,462	4,915	4,771	398	7,901	7,659	9,347	9,211	529	עין קנייא
6,545	6,492	7,998	7,779	781	10,482	10,120	12,334	11,603	837	פסוטה
4,100	3,604	5,695	5,204	166	6,799	6,811	8,291	8,176	293	קצר א-סר
3,930	4,064	5,454	5,475	277	9,353	8,982	10,939	10,629	412	רומת הייב
4,487	4,326	5,568	5,347	558	7,657	7,369	8,952	8,616	689	שייח' דנון

לוח 6: שכר ממוצע חודשי ושנתי של שכירים לפי מין ולפי מועצה אזורית, 2019-2018

נשים				גברים				מועצה אזורית		
השכר הממוצע (ש"ח)				מספר השכירים (2019)	השכר הממוצע (ש"ח)				מספר השכירים (2019)	
לחודש בשנה		לחודש עבודה			לחודש בשנה		לחודש עבודה			
2019	2018	2019	2018		2019	2018	2019			2018
8,436	8,169	10,138	9,811	199,296	13,310	12,945	15,698	15,257	198,279	סך הכל
4,045	3,741	5,831	5,396	752	6,393	6,304	8,387	8,061	1,412	אל קסום
3,991	3,883	5,322	5,129	1,272	7,435	7,349	8,973	8,778	1,954	אל-בטוף
8,751	8,430	10,694	10,226	443	15,166	15,107	17,915	17,523	435	אלונה
7,810	7,509	9,342	8,981	3,032	12,164	11,670	14,437	13,979	2,957	אשכול
8,969	8,767	10,539	10,258	5,552	14,121	13,647	16,387	15,860	5,333	באר טוביה
5,023	4,917	6,342	6,213	1,451	8,153	8,103	9,416	9,268	2,086	בוסתן-אל-מרג'
9,705	9,606	11,612	11,233	2,271	15,439	15,385	18,018	17,714	2,129	בני שמעון
10,253	9,640	11,965	11,421	1,715	16,502	16,272	19,060	18,641	1,737	ברנר
10,427	10,410	12,580	12,423	1,142	17,809	17,360	20,855	20,347	1,172	גדרות
7,349	6,987	8,891	8,483	4,003	11,274	10,846	13,465	13,010	3,822	גולן
7,582	7,278	9,348	8,998	4,997	11,773	11,372	14,252	13,807	4,888	גוש עציון
9,824	9,496	11,629	11,231	6,315	15,527	15,116	18,110	17,563	6,260	גזר
10,624	9,764	12,499	11,745	1,478	16,521	16,230	19,410	18,787	1,542	גן רווה
10,512	10,049	12,374	11,853	7,330	17,804	17,371	20,647	20,024	7,125	דרום השרון
6,924	6,759	8,403	8,175	6,548	10,425	10,269	12,318	12,142	7,209	הגלבוע
7,932	7,733	9,430	9,184	4,187	11,997	11,453	13,999	13,392	3,939	הגליל העליון
8,530	8,304	10,030	9,763	2,738	13,605	13,053	15,921	15,295	2,738	הגליל התחתון
7,339	7,120	8,900	8,445	830	10,562	10,104	13,085	12,630	711	הערבה התיכונה
7,295	6,907	8,825	8,340	1,876	11,060	10,763	13,340	12,950	1,995	הר חברון
8,209	7,889	10,010	9,729	2,761	12,568	11,996	14,962	14,462	3,039	זבולון
7,844	7,489	9,740	9,454	871	11,293	10,773	14,015	13,529	882	חבל אילות
8,435	8,292	10,321	10,020	1,279	13,626	13,372	16,209	16,001	1,170	חבל יבנה
9,587	9,234	11,279	10,910	5,416	14,893	14,149	17,521	16,735	5,192	חבל מודיעין
8,475	8,230	10,058	9,758	4,033	13,289	12,834	15,690	15,175	3,907	חוף אשקלון
9,438	9,018	11,274	10,866	6,778	15,782	15,046	18,431	17,720	6,500	חוף הכרמל
9,944	9,567	11,936	11,599	2,602	16,386	15,955	19,119	18,542	2,522	חוף השרון
9,429	9,444	11,255	11,107	1,900	15,797	15,664	18,245	18,038	1,913	יואב
9,625	9,356	11,486	11,141	5,248	14,843	14,964	17,616	17,590	5,046	לב השרון
8,223	7,892	9,899	9,451	2,657	12,842	12,410	15,060	14,554	2,708	לכיש

לוח 6 (המשך)

נשים					גברים					מועצה אזורית
השכר הממוצע (ש"ח)				מספר השכירים (2019)	השכר הממוצע (ש"ח)				מספר השכירים (2019)	
לחודש בשנה		לחודש עבודה			לחודש בשנה		לחודש עבודה			
2019	2018	2019	2018		2019	2018	2019	2018		
8,015	7,873	9,608	9,266	1,810	11,787	11,472	13,764	13,389	1,743	מבואות החרמון
8,416	8,179	10,060	9,709	2,715	13,943	13,628	16,428	16,105	2,563	מגידו
8,189	7,969	9,508	9,114	489	12,244	11,895	14,002	13,580	452	מגילות
8,459	8,182	10,007	9,719	6,339	13,616	13,262	15,716	15,242	6,325	מטה אשר
7,037	7,041	8,665	8,664	15,891	11,095	11,081	13,553	13,521	14,799	מטה בנימין
8,924	8,573	10,560	10,154	12,306	13,434	13,052	15,604	15,145	12,116	מטה יהודה
8,424	7,996	10,127	9,679	3,678	14,154	13,968	16,453	16,156	3,773	מנשה
7,709	7,594	9,290	9,101	2,471	12,595	12,507	14,606	14,405	2,506	מעלה יוסף
6,579	6,331	8,015	7,666	3,134	10,387	10,026	12,328	11,844	3,227	מרום הגליל
7,915	7,624	9,350	9,027	3,141	12,651	12,039	14,516	14,105	2,841	מרחבים
8,978	8,604	11,017	10,603	6,632	14,610	14,184	17,476	16,860	6,972	משגב
3,487	3,692	5,241	5,124	534	6,091	6,526	8,183	8,310	1,105	נווה מדבר
7,198	6,956	9,055	8,688	1,741	11,790	11,762	14,540	14,369	1,601	נחל שורק
7,619	7,425	9,005	8,624	3,123	11,069	10,805	12,933	12,644	2,946	עמק הירדן
7,371	7,096	8,707	8,435	3,035	11,460	11,047	13,315	12,981	3,125	עמק המעינות
9,700	9,332	11,526	11,112	9,337	15,489	15,067	18,141	17,652	9,193	עמק חפר
9,528	9,263	11,409	11,065	9,110	16,107	15,718	18,754	18,286	8,896	עמק זרעאל
7,252	7,170	8,757	8,706	1,255	11,115	11,039	13,018	13,042	1,273	ערבות הירדן
8,114	7,746	9,927	9,605	1,485	12,802	12,968	15,472	15,491	1,471	רמת נגב
8,083	7,777	9,737	9,338	3,232	12,593	11,864	14,817	14,014	3,023	שדות דן
7,724	7,454	9,209	8,824	2,386	11,786	11,433	14,011	13,622	2,314	שדות נגב
7,928	7,668	9,584	9,198	9,164	12,807	12,449	15,023	14,562	8,900	שומרון
8,771	8,498	10,431	10,115	1,889	13,493	13,230	15,718	15,365	1,970	שער הנגב
7,585	7,457	9,080	8,905	2,628	11,359	10,897	13,522	13,005	2,500	שפיר
7,484	7,500	9,343	9,068	294	11,197	10,317	13,047	12,393	322	תמר

לוח 7: שכר ממוצע חודשי ושנתי של שכירים לפי מין ולפי מחוז ונפה, 2018-2019

נשים				גברים				מחוז ונפה		
השכר הממוצע (ש"ח)				מספר השכירים (2019)	השכר הממוצע (ש"ח)				מספר השכירים (2019)	
לחודש בשנה		לחודש עבודה			לחודש בשנה		לחודש עבודה			
2019	2018	2019	2018		2019	2018	2019			2018
7,822	7,560	9,281	8,964	2,038,226	11,666	11,337	13,664	13,273	2,039,070	סך הכול
7,028	6,806	8,517	8,259	196,869	9,334	9,009	11,122	10,753	215,312	ירושלים
7,028	6,806	8,517	8,259	196,869	9,334	9,009	11,122	10,753	215,312	ירושלים
6,298	6,127	7,677	7,447	320,489	9,724	9,439	11,500	11,126	358,824	הצפון
6,593	6,410	7,976	7,707	29,140	9,865	9,516	11,700	11,276	28,206	צפת
6,405	6,144	7,726	7,396	25,901	9,992	9,603	11,768	11,343	26,925	כנרת
6,433	6,272	7,804	7,585	113,549	9,670	9,407	11,400	11,044	130,770	זרעאל
6,161	6,002	7,551	7,339	140,976	9,766	9,492	11,558	11,186	160,899	עכו
5,630	5,407	7,031	6,787	10,923	8,824	8,526	10,720	10,366	12,024	גולן
7,550	7,303	8,916	8,619	242,369	11,810	11,438	13,760	13,315	245,427	חיפה
7,911	7,617	9,227	8,884	145,446	12,608	12,131	14,573	14,020	139,794	חיפה
7,009	6,820	8,435	8,199	96,923	10,754	10,507	12,665	12,352	105,633	חדרה
8,843	8,527	10,334	9,959	539,138	13,448	13,051	15,591	15,122	512,846	המרכז
7,920	7,614	9,368	9,011	111,520	11,884	11,546	13,989	13,582	109,458	השרון
9,309	8,991	10,870	10,490	186,068	14,239	13,816	16,456	15,959	173,214	פתח תקוה
8,739	8,443	10,266	9,911	85,899	13,242	12,877	15,441	15,016	83,427	רמלה
9,004	8,675	10,414	10,024	155,651	13,798	13,374	15,825	15,325	146,747	רחובות
9,126	8,757	10,614	10,189	358,139	13,558	13,266	15,605	15,299	325,856	תל-אביב
9,126	8,757	10,614	10,189	358,139	13,558	13,266	15,605	15,299	325,856	תל-אביב
6,967	6,726	8,332	8,050	289,935	10,608	10,266	12,563	12,165	300,825	הדרום
7,029	6,773	8,290	8,007	137,838	11,045	10,687	12,882	12,475	132,146	אשקלון
6,910	6,683	8,372	8,090	152,097	10,267	9,934	12,306	11,914	168,679	באר שבע
7,178	6,995	8,677	8,431	90,781	11,034	10,774	13,244	12,894	79,459	יהודה ושומרון

לוח 8: קבוצת השכר של העובדים השכירים (ממוצע לחודש עבודה) לפי צורת יישוב, 2019

קבוצת הכנסה (אחוזים)									סך הכל (מספרים)	צורת היישוב
יותר מ-4 פעמים השכר הממוצע	עד 4 פעמים השכר הממוצע	עד 3 פעמים השכר הממוצע	עד פעמיים השכר הממוצע	עד השכר הממוצע	עד 75% מהשכר הממוצע	עד מחצית השכר הממוצע	עד שכר מינימום	סך הכל		
2.1	2.5	6.7	22.1	13.6	19.1	0.7	33.1	100.0	4,077,296	סך הכל יישובים עירוניים - סה"כ
2.1	2.5	6.5	21.9	13.6	19.3	0.7	33.4	100.0	3,760,676	יישובים עירוניים יהודיים סך הכל
2.4	2.8	7.2	22.8	13.8	18.8	0.6	31.5	100.0	3,226,637	
1.2	1.4	4.3	18.6	12.5	21.4	0.8	39.7	100.0	331,224	מעל 500,000
2.6	3.1	7.8	23.1	14.0	18.5	0.6	30.4	100.0	1,017,271	499,999-200,000
2.1	2.7	7.4	23.6	14.5	19.1	0.6	30.0	100.0	468,394	199,999-100,000
2.7	3.1	7.6	23.2	14.0	18.5	0.6	30.3	100.0	536,428	99,999-50,000
2.1	2.6	7.0	23.2	14.1	19.0	0.6	31.3	100.0	608,421	49,999-20,000
3.0	3.2	7.7	23.5	13.9	17.7	0.6	30.4	100.0	96,754	19,999-10,000
3.3	3.6	9.0	23.8	12.6	16.5	0.5	30.6	100.0	95,942	9,999-5,000
3.3	3.6	8.8	23.9	12.2	14.7	0.5	33.0	100.0	72,203	4,999-2,000
0.4	0.5	2.4	16.1	12.4	22.4	1.0	44.9	100.0	534,039	יישובים עירוניים לא יהודיים סך הכל
0.4	0.5	2.0	14.3	11.5	23.6	1.1	46.6	100.0	80,504	99,999-50,000
0.4	0.5	2.2	15.8	12.3	22.4	1.0	45.4	100.0	186,460	49,999-20,000
0.4	0.5	2.5	16.0	12.4	22.4	1.0	44.8	100.0	167,242	19,999-10,000
0.4	0.5	2.6	18.1	12.9	21.2	1.0	43.3	100.0	67,790	9,999-5,000
0.4	0.6	2.8	18.2	13.4	21.9	0.9	41.8	100.0	32,043	4,999-2,000
2.9	3.5	8.9	25.9	13.3	16.2	0.5	28.9	100.0	292,362	יישובים כפריים - סה"כ
3.2	3.5	9.0	26.0	13.4	16.4	0.5	28.0	100.0	137,358	מושבים
3.1	3.4	8.0	23.4	12.4	14.7	0.6	34.5	100.0	13,883	מושבים שיתופיים
2.3	3.4	9.0	26.8	13.7	16.4	0.5	28.0	100.0	75,455	קיבוצים
1.4	1.7	5.1	23.9	14.5	17.6	0.5	35.3	100.0	2,581	יישובים מוסדיים יהודיים
2.9	3.7	9.4	25.5	12.3	14.9	0.5	30.7	100.0	40,513	יישובים כפריים קהילתיים
3.3	3.4	8.4	24.4	13.3	16.7	0.5	30.0	100.0	22,572	יישובים יהודיים קטנים
0.2	0.4	1.9	18.0	14.3	24.4	0.9	39.8	100.0	10,892	יישובים לא יהודיים קטנים
0.4	1.1	2.8	10.3	12.8	25.7	1.2	45.7	100.0	12,238	אוכלוסייה מחוץ ליישובים
0.1	0.1	0.7	8.3	12.9	27.6	1.3	48.9	100.0	11,022	מזה: שבטי בדווים
2.7	3.6	8.6	26.1	13.2	14.8	1.0	30.0	100.0	1,018	כתובת לא ידועה

לוח 8 (המשך)

קבוצת הכנסה (אחוזים)									סך הכל (מספרים)	צורת היישוב
יותר מ-4 פעמים השכר הממוצע	עד 4 פעמים השכר הממוצע	עד 3 פעמים השכר הממוצע	עד פעמיים השכר הממוצע	עד השכר הממוצע	עד 75% מהשכר הממוצע	עד מחצית השכר הממוצע	עד שכר מינימום	סך הכל		
2.1	2.5	6.7	22.1	13.6	19.1	0.7	33.1	100.0	4,077,296	סך הכול
2.1	2.5	6.5	21.9	13.6	19.3	0.7	33.4	100.0	3,760,676	יישובים עירוניים -
2.4	2.8	7.2	22.8	13.8	18.8	0.6	31.5	100.0	3,226,637	סה"כ
1.2	1.4	4.3	18.6	12.5	21.4	0.8	39.7	100.0	331,224	יישובים עירוניים
1.2	1.4	4.3	18.6	12.5	21.4	0.8	39.7	100.0	331,224	יהודיים סך הכול
2.6	3.1	7.8	23.1	14.0	18.5	0.6	30.4	100.0	1,017,271	מעל 500,000
1.1	1.8	5.6	21.7	14.5	20.5	0.7	34.0	100.0	109,476	ירושלים
1.5	2.1	6.6	22.9	14.3	19.5	0.7	32.5	100.0	109,665	499,999-200,000
0.4	0.6	2.4	14.7	13.1	21.9	0.8	46.1	100.0	65,137	אשדוד
3.5	3.5	7.8	21.4	13.0	17.8	0.6	32.3	100.0	137,442	באר שבע
1.6	2.2	6.2	21.4	14.3	20.3	0.7	33.2	100.0	103,655	בני ברק
2.3	3.2	8.6	25.4	15.1	18.0	0.5	26.8	100.0	122,522	חיפה
2.3	3.1	8.6	26.0	14.9	18.2	0.6	26.3	100.0	132,966	נתניה
4.7	4.8	10.4	25.2	13.1	16.0	0.5	25.2	100.0	236,408	פתח תקוה
2.1	2.7	7.4	23.6	14.5	19.1	0.6	30.0	100.0	468,394	ראשון לציון
0.9	1.4	5.6	22.8	14.5	20.5	0.7	33.5	100.0	69,453	תל אביב-יפו
1.0	1.1	3.5	17.0	12.4	20.3	0.9	43.9	100.0	38,535	199,999-100,000
0.6	1.1	3.9	20.9	17.1	24.1	0.8	31.5	100.0	68,837	אשקלון
1.6	2.3	7.1	24.8	15.4	19.8	0.7	28.3	100.0	96,404	בית שמש
4.5	5.2	10.6	24.1	12.9	16.0	0.5	26.1	100.0	49,314	בת ים
2.7	3.6	9.6	25.2	13.5	16.4	0.5	28.5	100.0	67,200	חולון
3.6	4.4	10.6	26.7	13.7	16.1	0.5	24.4	100.0	78,651	כפר סבא
2.7	3.1	7.6	23.2	14.0	18.5	0.6	30.3	100.0	536,428	רחובות
1.0	1.2	4.1	23.1	19.1	23.4	0.8	27.4	100.0	33,651	רמת גן
0.1	0.2	1.1	11.3	11.2	20.6	0.9	54.7	100.0	16,188	99,999-50,000
5.1	5.9	13.2	28.1	12.1	13.3	0.4	21.8	100.0	28,542	אילת
6.4	6.1	11.9	23.8	11.2	14.2	0.5	25.8	100.0	28,596	ביתר עילית
5.5	5.1	10.4	23.7	12.2	15.5	0.5	27.2	100.0	45,920	גבעתיים
1.2	2.1	6.2	23.3	15.5	20.2	0.6	31.0	100.0	48,802	הוד השרון
0.5	1.0	3.9	21.2	16.3	23.6	0.8	32.8	100.0	37,492	הרצליה
0.1	0.2	1.1	10.3	11.0	20.5	0.9	55.9	100.0	14,467	חדרה
5.3	6.6	13.6	25.8	11.2	12.1	0.4	25.1	100.0	43,770	לוד
1.5	1.9	7.4	26.0	13.8	18.0	0.6	30.8	100.0	29,907	מודיעין עילית
4.3	5.8	12.1	26.6	12.0	13.9	0.5	24.8	100.0	22,094	מודיעין-מכבים-רעות
0.9	1.1	4.3	23.0	15.6	21.0	0.7	33.5	100.0	26,295	נהריה
1.3	2.0	6.2	23.5	14.8	20.4	0.7	31.1	100.0	29,219	נס ציונה
0.4	0.8	3.9	20.6	15.6	23.8	0.8	34.1	100.0	28,136	עפולה
										קריית אתא
										קריית גת

לוח 8 (המשך)

קבוצת הכנסה (אחוזים)									סך הכל (מספרים)	צורת היישוב
יותר מ-4 פעמים השכר הממוצע	עד 4 פעמים השכר הממוצע	עד 3 פעמים השכר הממוצע	עד פעמיים השכר הממוצע	עד השכר הממוצע	עד 75% מהשכר הממוצע	עד מחצית השכר הממוצע	עד שכר מינימום	סך הכל		
2.2	3.3	9.1	27.7	14.5	17.1	0.5	25.6	100.0	29,013	ראש העין
0.4	0.8	3.4	22.2	17.0	24.1	0.8	31.3	100.0	37,716	רמלה
5.9	5.6	10.4	22.9	11.6	14.3	0.5	28.7	100.0	36,620	רעננה
2.1	2.6	7.0	23.2	14.1	19.0	0.6	31.3	100.0	608,421	49,999-20,000
0.3	0.8	3.7	21.6	14.3	21.6	0.7	37.0	100.0	14,311	אופקים
1.1	1.5	5.1	21.9	16.4	23.0	0.8	30.2	100.0	18,941	אור יהודה
0.3	0.6	2.8	15.4	12.6	20.1	0.9	47.2	100.0	14,571	אלעד
0.9	1.7	6.5	26.3	16.3	20.8	0.5	27.0	100.0	10,596	אריאל
2.0	3.2	10.8	32.1	14.5	16.5	0.6	20.4	100.0	10,789	באר יעקב
5.0	5.6	12.2	25.8	11.5	13.0	0.5	26.5	100.0	11,980	גבעת שמואל
2.7	4.2	10.5	25.7	12.7	15.9	0.5	27.9	100.0	12,168	גדרה
2.2	3.8	10.2	25.9	12.8	16.1	0.4	28.7	100.0	11,992	גן יבנה
6.3	7.1	12.6	25.1	10.9	13.6	0.5	24.0	100.0	8,754	גני תקווה
1.0	2.0	7.5	22.4	14.6	20.3	0.7	31.4	100.0	19,341	דימונה
8.2	5.3	10.1	19.9	10.9	14.3	0.6	30.8	100.0	10,388	זכרון יעקב
0.5	0.8	3.2	19.0	14.8	22.1	0.8	38.8	100.0	22,350	טבריה
0.9	1.4	5.5	23.3	15.4	21.6	0.7	31.1	100.0	11,760	טירת כרמל
1.8	2.5	7.6	26.5	14.5	19.0	0.5	27.6	100.0	23,260	יבנה
3.5	3.9	9.5	25.6	13.9	16.8	0.5	26.2	100.0	15,374	יהוד
2.8	4.0	9.6	25.9	13.8	16.9	0.5	26.5	100.0	11,956	יקנעם עילית
2.2	3.8	9.9	25.3	13.5	17.0	0.6	27.8	100.0	10,873	כפר יונה
1.3	1.6	6.4	24.5	15.0	19.5	0.6	31.0	100.0	24,388	כרמיאל
4.4	4.5	9.3	24.9	12.8	15.7	0.6	27.9	100.0	12,907	מבשרת ציון
0.4	1.0	4.3	21.2	15.7	22.2	0.7	34.7	100.0	13,679	מגדל העמק
1.1	1.7	7.0	28.6	14.5	17.5	0.5	29.1	100.0	20,374	מעלה אדומים
0.7	1.1	4.5	24.8	15.6	21.1	0.9	31.2	100.0	11,594	מעלות-תרשיחא
0.8	1.0	3.9	20.4	15.6	22.5	0.8	35.1	100.0	22,440	נוף הגליל
2.4	3.4	8.8	25.0	13.7	18.4	0.6	27.8	100.0	12,525	נשר
0.3	0.5	3.3	21.0	14.2	20.1	0.8	39.8	100.0	16,311	נתיבות
0.5	0.8	3.8	21.6	15.1	21.3	0.8	36.1	100.0	25,456	עכו
0.9	1.3	3.7	19.4	15.4	21.9	0.7	36.7	100.0	13,539	ערד
2.9	3.2	8.4	23.9	13.7	18.1	0.6	29.2	100.0	18,680	פרדס חנה-כרכור
0.5	0.7	3.1	16.5	12.5	20.0	0.7	45.9	100.0	14,790	צפת
5.1	5.4	10.6	23.2	12.0	15.3	0.5	27.8	100.0	11,192	קדימה-צורן
6.2	6.5	13.6	25.3	11.3	13.5	0.4	23.1	100.0	17,445	קריית אונו
1.8	2.4	7.0	24.1	14.8	19.7	0.7	29.5	100.0	20,347	קריית ביאליק
0.9	1.3	4.5	21.3	15.3	21.9	0.8	34.0	100.0	20,276	קריית ים

לוח 8 (המשך)

קבוצת הכנסה (אחוזים)									סך הכל (מספרים)	צורת היישוב
יותר מ-4 פעמים השכר הממוצע	עד 4 פעמים השכר הממוצע	עד 3 פעמים השכר הממוצע	עד פעמיים השכר הממוצע	עד השכר הממוצע	עד 75% מהשכר הממוצע	עד מחצית השכר הממוצע	עד שכר מינימום	סך הכל		
1.9	2.9	7.9	24.9	14.3	18.6	0.6	29.0	100.0	22,267	קריית מוצקין
0.3	0.5	3.1	19.6	15.6	24.1	0.9	36.0	100.0	12,168	קריית מלאכי
0.6	0.9	4.7	22.1	16.2	22.3	0.8	32.4	100.0	12,637	קריית שמונה
8.3	5.9	11.3	23.5	11.1	14.4	0.5	25.1	100.0	20,446	רמת השרון
0.4	0.9	4.8	23.6	15.8	21.7	0.6	32.3	100.0	13,761	שדרות
6.9	7.0	13.5	23.7	10.1	12.1	0.3	26.4	100.0	11,795	שוהם
3.0	3.2	7.7	23.5	13.9	17.7	0.6	30.4	100.0	96,754	19,999-10,000
7.7	6.1	10.6	23.8	11.6	14.0	0.4	25.8	100.0	6,265	אבן יהודה
0.5	0.9	4.2	22.0	18.0	22.6	0.7	31.0	100.0	9,833	אור עקיבא
1.5	2.3	7.4	26.4	15.5	20.7	0.5	25.7	100.0	6,085	אזור
2.5	3.5	8.6	25.6	11.5	13.3	0.3	34.8	100.0	5,092	אפרת
0.4	0.6	4.1	22.3	16.7	22.6	0.6	32.6	100.0	10,402	בית שאן
7.0	6.9	11.4	22.5	11.4	13.2	0.4	27.3	100.0	6,698	בנימינה-גבעת עדה
1.3	1.7	6.6	25.8	13.2	18.7	0.5	32.3	100.0	7,545	גבעת זאב
0.8	1.5	6.4	25.5	16.6	21.0	0.6	27.5	100.0	4,473	חריש
0.7	1.4	5.0	24.1	16.3	19.3	0.8	32.3	100.0	5,090	ירוחם
5.0	5.9	12.8	24.9	11.6	13.7	0.4	25.8	100.0	7,295	מזכרת בתיה
3.1	4.4	11.9	31.1	12.4	13.0	0.4	23.8	100.0	4,029	צור הדסה
5.4	5.3	10.0	22.6	11.8	13.9	0.7	30.3	100.0	7,623	קריית טבעון
0.7	1.3	5.3	24.2	15.8	20.9	0.7	31.3	100.0	5,946	קריית עקרון
0.3	0.5	1.5	12.9	11.7	20.2	0.8	52.1	100.0	3,954	רכסים
8.0	5.8	11.2	20.8	10.7	14.7	0.6	28.2	100.0	6,424	תל מונד
3.3	3.6	9.0	23.8	12.6	16.5	0.5	30.6	100.0	95,942	9,999-5,000
4.3	5.6	13.2	26.9	12.4	13.0	0.4	24.2	100.0	4,247	אורנית
3.0	4.1	11.5	27.0	13.1	15.4	0.3	25.6	100.0	4,007	אלפי מנשה
0.7	1.6	4.7	22.1	11.4	16.0	0.4	43.1	100.0	2,932	בית אל
1.9	3.2	9.6	29.3	14.5	16.1	0.7	24.7	100.0	2,574	בית אריה-עופרים
2.0	3.1	7.6	24.1	15.2	19.0	0.9	28.0	100.0	3,562	בית דגן
0.2	1.0	4.3	23.1	16.8	23.2	0.7	30.7	100.0	3,968	בני עי"ש
3.6	4.9	11.4	24.1	11.2	14.7	0.6	29.5	100.0	3,056	בת חפר
0.4	1.0	4.8	23.5	14.4	19.5	0.5	36.0	100.0	2,303	גבע בנימין
0.3	0.6	3.9	21.4	15.0	21.4	0.7	36.7	100.0	5,046	חצור הגלילית
6.5	6.5	12.0	22.2	10.2	13.1	0.4	29.1	100.0	5,843	כוכב יאיר
0.1	0.4	2.3	13.3	10.9	20.7	0.8	51.5	100.0	2,953	כוכב יעקב
5.6	5.2	13.4	24.0	10.1	12.8	0.4	28.5	100.0	2,833	כפר ורדים
0.4	1.0	4.4	22.9	15.4	19.1	0.5	36.2	100.0	2,456	כפר חב"ד
9.7	7.6	14.9	23.2	7.7	11.1	0.2	25.6	100.0	3,353	להבים

לוח 8 (המשך)

קבוצת הכנסה (אחוזים)									סך הכל (מספרים)	צורת היישוב
יותר מ-4 פעמים השכר הממוצע	עד 4 פעמים השכר הממוצע	עד 3 פעמים השכר הממוצע	עד פעמיים השכר הממוצע	עד השכר הממוצע	עד 75% מהשכר הממוצע	עד מחצית השכר הממוצע	עד שכר מינימום	סך הכל		
6.7	7.1	14.5	28.0	9.1	10.5	0.3	23.7	100.0	4,869	מיתר
0.7	0.7	4.8	21.0	12.7	19.1	0.9	40.2	100.0	2,711	מצפה רמון
9.4	7.1	14.2	22.8	9.4	11.7	0.3	25.0	100.0	4,027	עומר
4.6	5.0	10.7	25.6	13.3	15.6	0.5	24.8	100.0	3,659	עתלית
5.0	5.1	10.7	25.2	12.5	15.5	0.5	25.5	100.0	3,504	פרדסיה
3.1	5.0	16.8	34.5	14.1	12.2	0.3	14.0	100.0	2,101	צור יצחק
9.6	5.9	9.8	22.6	9.8	13.4	0.4	28.6	100.0	2,474	קיסריה
0.4	0.8	3.2	19.5	16.6	23.1	0.9	35.5	100.0	3,961	קצרין
0.3	0.7	3.0	19.8	13.0	20.8	0.9	41.6	100.0	3,531	קריית ארבע
0.7	1.1	3.2	15.2	11.1	20.2	0.8	47.7	100.0	1,695	קריית יערים
1.3	2.1	7.4	25.6	14.8	17.7	0.4	30.8	100.0	4,159	קרני שומרון
3.9	5.5	12.9	25.8	11.2	13.7	0.3	26.6	100.0	3,942	רמת ישי
0.9	1.2	6.6	25.8	14.7	19.6	0.7	30.4	100.0	3,424	שלומי
2.5	3.0	10.8	26.9	13.7	16.3	0.3	26.5	100.0	2,752	שערי תקווה
3.3	3.6	8.8	23.9	12.2	14.7	0.5	33.0	100.0	72,203	4,999-2,000
2.1	2.9	10.7	30.3	12.3	15.5	0.4	25.7	100.0	1,184	אחוזת ברק
2.1	3.7	7.1	25.2	10.3	12.4	0.2	38.8	100.0	1,641	אלון שבות
1.3	2.1	5.7	24.4	15.1	17.9	0.8	32.9	100.0	1,802	אליכין
2.5	2.9	8.5	26.6	10.6	12.7	0.5	35.8	100.0	1,096	אלעזר
4.2	5.4	9.9	25.6	13.7	12.6	0.2	28.4	100.0	1,985	אלקנה
6.6	7.5	13.6	28.5	10.2	10.8	0.7	22.0	100.0	996	בית חשמונאי
7.2	6.0	13.0	23.4	13.4	13.7	0.5	22.7	100.0	952	בית יצחק-שער חפר
0.3	0.5	5.3	23.0	12.5	20.2	0.8	37.4	100.0	871	ברכה
0.1	0.2	2.7	18.4	16.8	22.6	0.7	38.5	100.0	858	ברקת
3.0	4.4	10.0	26.1	12.8	16.2	0.4	27.0	100.0	1,195	גבעת אבני
4.7	5.1	11.3	26.1	12.8	14.6	0.5	24.8	100.0	1,052	גבעת ברנר
1.5	1.8	8.2	26.6	16.5	17.7	0.5	27.1	100.0	1,616	גן נר
0.5	1.7	3.4	17.8	11.8	19.0	1.1	44.8	100.0	831	גני מודיעין
5.9	6.3	11.8	26.2	10.0	8.5	0.4	31.0	100.0	1,020	הושעיה
6.9	6.1	12.9	23.6	11.3	11.5	0.5	27.2	100.0	1,897	הר אדר
1.0	1.3	7.0	22.8	12.3	16.7		38.9	100.0	689	חספין
3.4	2.3	8.1	19.4	11.5	15.3	0.8	39.3	100.0	2,031	חשמונאים
1.0	2.7	7.4	24.1	11.1	12.6	0.4	40.7	100.0	1,653	טלמון
0.8	0.9	3.7	17.7	12.2	19.5	0.7	44.4	100.0	1,481	יבנאל
2.8	3.4	7.0	20.5	11.3	13.0	0.4	41.6	100.0	1,549	יד בנימין
2.1	3.5	11.7	26.4	13.7	13.0	0.3	29.3	100.0	933	יקיר
1.4	1.8	5.2	22.1	14.1	13.6	0.3	41.5	100.0	969	כוכב השחר

לוח 8 (המשך)

קבוצת הכנסה (אחוזים)									סך הכל (מספרים)	צורת היישוב
יותר מ-4 פעמים השכר הממוצע	עד 4 פעמים השכר הממוצע	עד 3 פעמים השכר הממוצע	עד פעמיים השכר הממוצע	עד השכר הממוצע	עד 75% מהשכר הממוצע	עד מחצית השכר הממוצע	עד שכר מינימום	סך הכל		
1.9	3.8	11.2	27.6	12.4	14.0	0.5	28.6	100.0	1,854	כפר אדומים
8.6	6.8	13.2	19.8	9.4	11.3	0.4	30.4	100.0	1,115	כפר האורנים
6.9	6.8	11.1	22.7	10.3	14.1	0.5	27.6	100.0	1,010	כפר ויתקין
4.6	4.2	11.0	27.9	11.8	12.8	0.5	27.2	100.0	2,164	כפר תבור
6.2	6.5	11.9	22.4	11.5	13.7	0.2	27.6	100.0	1,405	לפיד
1.2	2.9	5.2	25.2	11.5	13.5	0.6	39.9	100.0	897	מבוא חורון
0.9	1.6	6.0	25.8	14.5	16.7	0.4	34.0	100.0	894	מעגלים
1.6	2.4	7.5	17.8	14.0	21.3	0.4	35.0	100.0	494	מעגן מיכאל
0.9	1.0	4.5	24.4	14.2	17.3	0.4	37.3	100.0	965	מצפה יריחו
1.4	3.4	9.7	25.0	11.7	13.4	0.3	35.2	100.0	1,191	מרכז שפירא
6.5	5.9	12.5	21.8	11.2	12.9	0.3	28.9	100.0	1,936	מתן
2.4	2.9	9.0	25.8	10.0	12.6	0.2	37.1	100.0	1,097	נווה דניאל
4.8	3.7	8.2	20.6	9.1	11.5	0.5	41.6	100.0	1,359	נוף איילון
9.9	7.6	12.8	22.9	9.7	11.3	0.1	25.7	100.0	1,418	נופית
0.8	1.7	5.7	28.6	15.7	18.7	1.1	27.8	100.0	843	נוקדים
5.6	5.6	12.5	25.9	11.9	14.3	0.6	23.5	100.0	854	נורדיה
1.1	2.1	6.4	23.7	12.3	18.1	0.3	35.9	100.0	966	ניצן
1.6	2.6	12.5	31.0	14.2	15.3	0.1	22.6	100.0	773	נעלה
15.3	6.2	10.2	23.3	8.2	11.4	0.5	24.9	100.0	1,776	סביון
0.7	3.0	5.3	19.8	13.6	17.1	0.5	40.0	100.0	1,748	עלי
1.7	4.1	13.0	32.7	16.3	14.5	0.2	17.5	100.0	1,211	עלי זהב
0.1	0.1	1.2	13.1	11.2	22.8	0.6	50.8	100.0	1,449	עמנואל
1.3	2.7	7.5	22.6	12.4	15.6	0.7	37.3	100.0	1,596	עפרה
1.9	2.6	11.1	30.1	13.3	15.5	0.6	24.8	100.0	907	עץ אפרים
1.9	4.2	12.5	23.9	10.9	13.1	0.2	33.3	100.0	855	פדואל
1.5	3.1	11.3	26.3	15.7	16.1	0.5	25.6	100.0	1,021	צופים
7.5	7.8	11.0	24.2	11.6	11.3	0.4	26.1	100.0	1,287	צור משה
1.4	2.1	5.7	25.6	12.1	15.1	0.6	37.5	100.0	2,129	קדומים
3.2	4.2	11.9	24.6	11.4	14.2	0.2	30.3	100.0	472	קציר
3.0	2.3	8.0	21.2	13.3	15.2	0.5	36.5	100.0	1,483	ראש פינה
1.0	2.2	9.0	27.5	12.2	11.0	0.4	36.6	100.0	899	רבבה
0.5	2.1	5.4	22.5	12.3	16.9	0.3	39.9	100.0	1,468	שילה
9.2	6.4	12.8	21.4	8.7	9.3	0.3	31.9	100.0	1,333	שמשית
1.1	2.2	7.9	26.3	15.3	17.4	0.5	29.3	100.0	1,047	שתולים
0.2	0.7	1.3	16.9	8.8	17.5	0.3	54.3	100.0	611	תפרח
0.7	1.7	6.2	25.9	14.8	17.2	0.6	32.9	100.0	1,375	תקוע
0.4	0.5	2.4	16.1	12.4	22.4	1.0	44.9	100.0	534,039	יישובים עירוניים לא יהודיים סך הכול

לוח 8 (המשך)

קבוצת הכנסה (אחוזים)									סך הכל (מספרים)	צורת היישוב
יותר מ-4 פעמים השכר הממוצע	עד 4 פעמים השכר הממוצע	עד 3 פעמים השכר הממוצע	עד פעמיים השכר הממוצע	עד השכר הממוצע	עד 75% מהשכר הממוצע	עד מחצית השכר הממוצע	עד שכר מינימום	סך הכל		
0.4	0.5	2.0	14.3	11.5	23.6	1.1	46.6	100.0	80,504	99,999-50,000
0.3	0.5	1.9	12.2	9.7	22.3	1.1	52.0	100.0	22,149	אום אל-פחם
0.6	0.7	2.6	16.2	11.9	23.7	1.1	43.3	100.0	36,034	נצרת
0.2	0.2	1.3	13.3	12.7	24.8	1.2	46.4	100.0	22,321	רהט
0.4	0.5	2.2	15.8	12.3	22.4	1.0	45.4	100.0	186,460	49,999-20,000
0.4	0.5	2.8	18.3	13.8	22.4	1.2	40.6	100.0	15,273	באקה אל-גרביה
0.4	0.4	1.7	14.4	12.7	23.2	0.9	46.3	100.0	9,662	ג'דיידה-מכר
0.2	0.3	1.5	13.9	14.0	27.0	1.1	42.0	100.0	5,382	חורה
0.3	0.5	1.9	15.7	12.3	23.5	1.0	44.9	100.0	19,364	טייבה
0.4	0.5	2.7	15.9	12.8	25.1	0.9	41.6	100.0	11,392	טירה
0.2	0.4	1.5	14.3	12.4	22.3	0.9	48.0	100.0	14,717	טמרה
0.1	0.1	1.6	16.2	14.4	24.4	0.8	42.4	100.0	4,982	כסיפה
0.4	0.4	1.8	11.8	9.4	21.8	1.1	53.3	100.0	9,233	כפר כנא
0.1	0.2	1.2	12.5	9.4	19.2	0.9	56.3	100.0	7,650	כפר מנדא
0.3	0.4	1.5	14.9	13.2	25.3	1.0	43.3	100.0	10,295	כפר קאסם
0.4	0.6	3.3	19.5	12.1	18.1	1.0	45.1	100.0	10,043	מגאר
0.4	0.6	2.8	16.7	10.9	20.3	1.1	47.2	100.0	14,687	סח'נין
0.4	0.8	2.9	16.1	10.8	20.3	1.2	47.6	100.0	10,326	עראבה
0.4	0.3	2.4	17.6	12.7	22.4	1.0	43.1	100.0	8,909	ערערה
0.3	0.4	2.3	16.5	14.2	23.1	0.9	42.2	100.0	9,807	קלנסווה
0.6	0.6	2.6	17.1	12.9	22.1	1.0	43.1	100.0	18,800	שפרעם
0.2	0.3	1.2	11.5	11.3	23.6	1.1	50.9	100.0	5,938	תל שבע
0.4	0.5	2.5	16.0	12.4	22.4	1.0	44.8	100.0	167,242	19,999-10,000
0.9	0.5	2.4	17.2	13.2	21.8	0.9	43.1	100.0	5,841	אבו סנאן
0.5	0.8	3.1	16.3	10.8	21.9	1.2	45.4	100.0	5,889	אכסאל
0.4	0.5	2.2	14.4	13.5	24.0	1.2	43.8	100.0	5,497	אעבלין
0.4	0.7	5.0	20.7	10.4	15.0	0.6	47.1	100.0	5,839	בית ג'ן
0.2	0.2	1.9	14.6	12.5	21.5	1.0	48.1	100.0	4,270	בסמ"ה
0.1	0.2	1.4	11.7	11.8	25.9	1.1	47.9	100.0	4,300	ג'לג'וליה
0.0	0.1	0.4	9.1	15.9	29.2	1.4	43.9	100.0	7,136	ג'סר א-זרקא
0.7	0.7	4.0	22.3	14.0	20.7	0.4	37.2	100.0	2,960	ג'ת
0.6	1.0	4.2	22.3	12.7	20.7	1.0	37.6	100.0	9,672	דאליית אל-כרמל
0.3	0.6	3.3	17.8	13.2	20.8	1.1	42.8	100.0	4,664	דבוריה
0.8	0.6	3.1	20.9	14.7	20.2	0.8	39.1	100.0	3,404	דייר אל-אסד
0.4	0.5	2.6	19.5	11.4	20.2	1.1	44.3	100.0	4,910	דייר חנא
0.3	0.2	2.1	14.9	11.0	24.9	1.0	45.7	100.0	5,665	טורעאן
0.2	0.6	2.2	14.6	11.0	25.0	1.0	45.4	100.0	8,210	יפיע

לוח 8 (המשך)

קבוצת הכנסה (אחוזים)									סך הכל (מספרים)	צורת היישוב
יותר מ-4 פעמים השכר הממוצע	עד 4 פעמים השכר הממוצע	עד 3 פעמים השכר הממוצע	עד פעמיים השכר הממוצע	עד השכר הממוצע	עד 75% מהשכר הממוצע	עד מחצית השכר הממוצע	עד שכר מינימום	סך הכל		
0.5	0.4	3.2	18.3	12.7	20.0	0.7	44.2	100.0	7,149	ירכא
0.3	0.5	2.1	17.4	12.5	21.3	0.8	45.1	100.0	5,172	כאבול
0.7	0.4	3.4	18.7	12.1	19.9	0.9	43.8	100.0	4,764	כפר יאסיף
0.5	0.7	3.3	19.8	13.3	21.9	0.9	39.5	100.0	8,917	כפר קרע
0.4	0.2	1.4	14.6	12.3	24.2	1.2	45.6	100.0	4,327	לקויה
0.2	0.3	1.7	13.9	13.1	22.8	0.9	47.0	100.0	10,924	מג'ד אל-כרום
0.4	0.5	2.0	11.8	9.1	17.2	1.1	57.9	100.0	4,718	מג'דל שמס
0.2	0.5	2.2	13.7	10.3	21.7	1.3	50.2	100.0	6,297	מעלה עירון
0.2	0.5	2.2	14.2	13.1	20.3	1.0	48.5	100.0	5,353	נחף
0.2	0.3	1.3	11.5	9.6	23.5	1.3	52.4	100.0	5,837	עין מאהל
1.2	1.6	4.0	22.7	11.9	20.4	0.7	37.4	100.0	4,446	עספיא
0.2	0.3	2.0	14.6	14.7	23.2	1.0	43.9	100.0	4,822	ערעה-בנגב
0.2	0.4	1.3	14.7	14.9	24.5	1.0	42.9	100.0	6,156	פורידיס
0.3	0.6	2.3	13.3	11.1	25.7	1.2	45.5	100.0	6,894	ריינה
0.1	0.3	1.4	10.4	12.5	28.6	1.4	45.3	100.0	3,209	שגב-שלום
0.4	0.5	2.6	18.1	12.9	21.2	1.0	43.3	100.0	67,790	9,999-5,000
0.2	0.6	1.9	19.9	16.2	25.3	0.8	35.1	100.0	3,393	אבו גוש
0.2	0.4	1.4	10.4	14.7	29.9	1.2	41.7	100.0	489	אל סייד
0.3	0.5	2.0	13.8	10.0	21.9	1.7	49.9	100.0	4,498	בועיינה-נוג'ידאת
0.3	0.5	2.0	13.6	9.2	17.8	0.8	55.8	100.0	2,813	בוקעאתא
0.2	0.4	1.7	18.3	13.8	19.6	0.8	45.2	100.0	4,169	ביר אל-מכסור
		0.7	4.3	6.8	25.5	1.0	61.6	100.0	599	ביר הדאג'
0.3	0.4	1.3	15.4	14.3	23.2	1.2	43.9	100.0	3,583	בסמת טבעון
0.2	0.4	1.6	13.2	10.4	20.0	0.8	53.5	100.0	2,240	בענה
0.5	0.5	5.8	25.5	11.1	14.8	0.7	41.1	100.0	3,212	ג'ולס
0.6	0.7	2.3	17.5	15.0	23.5	1.0	39.5	100.0	2,983	זמר
0.1	0.3	1.5	16.2	13.8	25.7	1.0	41.4	100.0	3,687	זרזיר
0.6	1.4	5.9	24.4	12.3	13.2	0.8	41.3	100.0	2,809	חורפיש
0.1	0.2	0.8	15.2	15.5	23.6	1.0	43.7	100.0	3,008	טובא-זנגריה
0.4	0.7	3.8	25.5	13.2	16.0	0.6	39.9	100.0	3,093	יאנוח-ג'ת
0.5	0.6	3.7	26.4	15.4	14.0	0.5	38.8	100.0	3,690	כסרא-סמיע
0.1	0.5	1.7	17.8	14.6	22.8	1.2	41.4	100.0	2,394	כעביה-טבאש-חג'אג'רה
0.2	0.4	1.7	12.3	11.8	23.7	1.4	48.6	100.0	3,155	משהד
0.9	1.0	4.4	23.3	11.1	19.0	0.7	39.6	100.0	2,648	עיילבון
0.2	0.6	1.9	9.9	10.1	30.4	1.4	45.6	100.0	3,070	עילוט
0.5	0.8	4.0	24.1	13.7	17.1	1.0	38.8	100.0	2,597	פקיעין (בוקיעה)
0.8	0.8	4.1	21.4	12.7	21.2	0.9	38.1	100.0	3,865	ראמה

לוח 8 (המשך)

קבוצת הכנסה (אחוזים)									סך הכל (מספרים)	צורת היישוב
יותר מ-4 פעמים השכר הממוצע	עד 4 פעמים השכר הממוצע	עד 3 פעמים השכר הממוצע	עד פעמיים השכר הממוצע	עד השכר הממוצע	עד 75% מהשכר הממוצע	עד מחצית השכר הממוצע	עד שכר מינימום	סך הכל		
0.3	0.3	2.2	17.6	14.2	23.2	1.2	41.0	100.0	2,746	שבלי - אום אל-גנם
0.1	0.4	1.6	12.8	13.3	25.6	1.1	45.0	100.0	3,049	שעב
0.4	0.6	2.8	18.2	13.4	21.9	0.9	41.8	100.0	32,043	4,999-2,000
		2.0	16.0	14.6	24.6	1.7	41.2	100.0	357	אבו תלול
	0.1	1.1	11.8	13.6	28.9	1.0	43.5	100.0	1,140	אבטין
	0.1	0.9	6.7	8.9	26.9	1.4	54.9	100.0	772	אום בטין
0.5	1.4	6.2	24.0	14.3	21.1	0.7	31.8	100.0	1,501	ג'ש (גוש חלב)
0.6	0.6	2.6	21.0	12.6	19.6	0.3	42.6	100.0	1,466	כאוכב אבו אל-היג'א
0.6	0.4	2.1	16.4	12.5	25.8	1.0	41.1	100.0	1,563	כפר ברא
0.8	1.5	5.4	24.8	16.5	21.4	0.8	28.9	100.0	1,670	כפר כמא
0.3	0.2	1.3	16.3	16.6	20.7	0.9	43.8	100.0	1,178	כפר מצר
0.2	0.3	2.0	16.5	12.7	22.3	0.9	44.9	100.0	1,688	מוקייבלה
0.5	0.5	2.1	16.3	14.4	22.3	0.7	43.2	100.0	1,994	מזרעה
0.4	0.9	4.0	21.6	13.7	23.7	0.8	34.8	100.0	897	מייסר
0.5	0.7	1.6	11.5	8.5	18.5	0.9	57.8	100.0	1,527	מסעדה
1.3	1.3	5.8	28.9	12.3	17.4	0.8	32.2	100.0	1,576	מעיליא
0.4	0.3	2.2	16.2	15.8	23.7	1.0	40.4	100.0	1,345	נאעורה
0.5	0.6	4.2	22.0	13.3	21.7	1.0	36.7	100.0	2,066	סאג'ור
0.6	0.8	3.1	16.6	14.3	21.7	0.8	42.0	100.0	1,244	סולם
0.3	0.2	2.2	16.2	13.0	22.5	0.6	44.9	100.0	1,397	סלמה
0.4	0.8	2.9	17.9	12.2	22.3	0.7	42.9	100.0	1,176	עג'ר
0.2	0.1	1.4	10.8	11.7	20.0	1.4	54.4	100.0	1,267	עזייר
0.3	0.3	1.2	17.6	13.3	25.3	1.3	40.8	100.0	1,279	עין נקובא
0.5	0.4	1.2	16.8	11.8	17.0	0.2	52.0	100.0	927	עין קנייא
0.6	1.1	4.8	24.7	15.1	18.4	0.5	34.8	100.0	1,618	פסוטה
		0.7	13.5	18.5	24.4	1.1	41.8	100.0	459	קצר א-סר
0.4	0.6	4.1	18.7	10.9	21.0	1.0	43.3	100.0	689	רומת הייב
	0.2	1.3	15.1	13.6	23.2	0.9	45.8	100.0	1,247	שייח' דנון

לוח 9: קבוצת השכר של העובדים השכירים (ממוצע לחודש בשנה) לפי צורת יישוב, 2019

קבוצת הכנסה (אחוזים)									סך הכל (מספרים)	צורת היישוב
יותר מ-4 פעמים השכר הממוצע	עד 4 פעמים השכר הממוצע	עד 3 פעמים השכר הממוצע	עד פעמיים השכר הממוצע	עד השכר הממוצע	עד 75% מהשכר הממוצע	עד מחצית השכר הממוצע	עד שכר מינימום	סך הכל		
2.0	2.4	6.4	20.7	12.2	16.3	0.6	39.4	100.0	4,077,296	סך הכול
2.0	2.3	6.2	20.5	12.3	16.5	0.6	39.6	100.0	3,760,676	יישובים עירוניים - סה"כ
2.2	2.7	6.9	21.4	12.5	16.3	0.6	37.5	100.0	3,226,637	יישובים עירוניים יהודיים סך הכול
1.1	1.4	4.0	17.4	11.3	18.0	0.7	46.2	100.0	331,224	מעל 500,000
2.5	2.9	7.3	21.7	12.6	16.2	0.5	36.3	100.0	1,017,271	499,999-200,000
2.0	2.6	7.0	22.2	13.1	16.7	0.6	35.9	100.0	468,394	199,999-100,000
2.5	3.0	7.2	21.8	12.6	16.0	0.5	36.3	100.0	536,428	99,999-50,000
2.0	2.4	6.7	21.9	12.7	16.5	0.5	37.2	100.0	608,421	49,999-20,000
2.8	3.0	7.3	22.1	12.4	15.3	0.5	36.6	100.0	96,754	19,999-10,000
3.1	3.5	8.6	22.5	11.2	14.2	0.4	36.4	100.0	95,942	9,999-5,000
3.2	3.4	8.4	22.6	10.6	12.6	0.4	38.8	100.0	72,203	4,999-2,000
0.4	0.5	2.3	15.0	11.0	17.7	0.7	52.5	100.0	534,039	יישובים עירוניים לא יהודיים סך הכול
0.4	0.5	1.9	13.2	10.1	18.0	0.8	55.1	100.0	80,504	99,999-50,000
0.3	0.5	2.1	14.7	11.0	17.7	0.7	52.9	100.0	186,460	49,999-20,000
0.4	0.5	2.4	15.0	11.1	17.8	0.8	52.2	100.0	167,242	19,999-10,000
0.3	0.5	2.5	17.1	11.5	16.9	0.7	50.4	100.0	67,790	9,999-5,000
0.4	0.6	2.7	17.1	11.8	17.7	0.6	49.1	100.0	32,043	4,999-2,000
2.7	3.3	8.5	24.1	11.7	13.9	0.5	35.2	100.0	292,362	יישובים כפריים - סה"כ
3.0	3.3	8.6	24.3	11.9	14.2	0.5	34.2	100.0	137,358	מושבים
3.0	3.2	7.7	21.6	10.8	12.8	0.5	40.4	100.0	13,883	מושבים שיתופיים
2.1	3.2	8.5	24.8	12.0	14.1	0.5	34.7	100.0	75,455	קיבוצים
1.4	1.5	4.9	22.4	12.9	14.5	0.5	42.0	100.0	2,581	יישובים מוסדיים יהודיים
2.8	3.5	9.0	23.7	11.0	12.9	0.4	36.7	100.0	40,513	יישובים כפריים קהילתיים
3.1	3.1	8.1	22.9	11.7	14.2	0.4	36.4	100.0	22,572	יישובים יהודיים קטנים
0.2	0.4	1.9	16.9	12.7	20.1	0.7	47.1	100.0	10,892	יישובים לא יהודיים קטנים
0.4	1.0	2.6	9.2	10.2	17.2	0.8	58.6	100.0	12,238	אוכלוסייה מחוץ ליישובים
0.1	0.1	0.6	7.4	10.3	18.1	0.8	62.6	100.0	11,022	מזה: שבטי בדווים
2.6	3.5	8.4	24.8	11.1	12.3	0.8	36.5	100.0	1,018	כתובת לא ידועה

לוח 9 (המשך)

קבוצת הכנסה (אחוזים)									סך הכל (מספרים)	צורת היישוב
יותר מ-4 פעמים השכר הממוצע	עד 4 פעמים השכר הממוצע	עד 3 פעמים השכר הממוצע	עד פעמיים השכר הממוצע	עד השכר הממוצע	עד 75% מהשכר הממוצע	עד מחצית השכר הממוצע	עד שכר מינימום	סך הכל		
2.0	2.4	6.4	20.7	12.2	16.3	0.6	39.4	100.0	4,077,296	סך הכול
2.0	2.3	6.2	20.5	12.3	16.5	0.6	39.6	100.0	3,760,676	יישובים עירוניים -
2.2	2.7	6.9	21.4	12.5	16.3	0.6	37.5	100.0	3,226,637	סה"כ
1.1	1.4	4.0	17.4	11.3	18.0	0.7	46.2	100.0	331,224	יישובים עירוניים
1.1	1.4	4.0	17.4	11.3	18.0	0.7	46.2	100.0	331,224	יהודיים סך הכול
2.5	2.9	7.3	21.7	12.6	16.2	0.5	36.3	100.0	1,017,271	מעל 500,000
1.1	1.7	5.4	20.4	13.1	17.7	0.6	40.1	100.0	109,476	ירושלים
1.4	2.1	6.3	21.6	13.0	17.0	0.6	38.1	100.0	109,665	499,999-200,000
0.3	0.5	2.2	13.5	11.7	19.0	0.8	51.9	100.0	65,137	אשדוד
3.3	3.3	7.5	20.2	11.8	15.6	0.5	37.7	100.0	137,442	באר שבע
1.5	2.1	5.9	20.1	12.9	17.5	0.6	39.4	100.0	103,655	בני ברק
2.2	3.1	8.2	24.0	13.5	16.1	0.5	32.4	100.0	122,522	חיפה
2.2	3.0	8.2	24.5	13.4	16.0	0.5	32.2	100.0	132,966	נתניה
4.4	4.5	9.7	23.3	11.9	14.3	0.5	31.4	100.0	236,408	פתח תקוה
2.0	2.6	7.0	22.2	13.1	16.7	0.6	35.9	100.0	468,394	ראשון לציון
0.9	1.4	5.3	21.6	13.0	17.8	0.6	39.5	100.0	69,453	תל אביב-יפו
0.9	1.1	3.3	15.8	11.0	17.0	0.7	50.2	100.0	38,535	199,999-100,000
0.5	1.0	3.7	19.6	15.3	20.7	0.7	38.5	100.0	68,837	אשקלון
1.5	2.2	6.7	23.3	14.1	17.3	0.6	34.3	100.0	96,404	בית שמש
4.2	4.9	10.2	22.6	11.8	14.4	0.4	31.5	100.0	49,314	בת ים
2.6	3.4	9.1	23.8	12.4	14.6	0.5	33.6	100.0	67,200	חולון
3.4	4.1	10.0	25.0	12.4	14.4	0.5	30.2	100.0	78,651	כפר סבא
2.5	3.0	7.2	21.8	12.6	16.0	0.5	36.3	100.0	536,428	רחובות
0.9	1.1	3.9	21.3	16.5	20.1	0.6	35.5	100.0	33,651	רמת גן
0.1	0.2	1.0	10.3	9.7	17.3	0.8	60.7	100.0	16,188	99,999-50,000
4.8	5.6	12.4	26.2	11.3	12.1	0.4	27.1	100.0	28,542	אילת
6.1	5.9	11.3	22.4	10.2	12.5	0.4	31.2	100.0	28,596	ביתר עילית
5.2	4.8	9.8	22.1	11.0	13.8	0.5	32.9	100.0	45,920	גבעתיים
1.1	2.0	5.9	21.8	14.1	17.4	0.5	37.1	100.0	48,802	הוד השרון
0.4	0.9	3.8	19.9	14.6	20.0	0.6	39.8	100.0	37,492	הרצליה
0.1	0.2	0.9	9.2	9.5	17.5	0.8	61.9	100.0	14,467	חדרה
5.0	6.3	13.0	24.6	10.0	10.4	0.4	30.3	100.0	43,770	לוד
1.4	1.9	7.0	24.6	12.5	15.7	0.5	36.4	100.0	29,907	מודיעין עילית
4.0	5.6	11.5	25.3	11.0	12.4	0.4	29.8	100.0	22,094	מודיעין-מכבים-רעות
0.8	1.0	4.1	21.7	14.0	18.3	0.5	39.6	100.0	26,295	נהריה
1.3	2.0	5.9	22.3	13.6	17.9	0.6	36.6	100.0	29,219	נס ציונה
										עפולה
										קריית אתא

לוח 9 (המשך)

קבוצת הכנסה (אחוזים)									סך הכל (מספרים)	צורת היישוב
יותר מ-4 פעמים השכר הממוצע	עד 4 פעמים השכר הממוצע	עד 3 פעמים השכר הממוצע	עד פעמיים השכר הממוצע	עד השכר הממוצע	עד 75% מהשכר הממוצע	עד מחצית השכר הממוצע	עד שכר מינימום	סך הכל		
0.4	0.8	3.8	19.4	13.9	20.5	0.7	40.6	100.0	28,136	קריית גת
2.1	3.1	8.6	25.9	13.2	14.9	0.4	31.8	100.0	29,013	ראש העין
0.4	0.7	3.3	20.9	15.4	20.4	0.7	38.3	100.0	37,716	רמלה
5.5	5.3	9.9	21.5	10.4	12.7	0.5	34.2	100.0	36,620	רעננה
2.0	2.4	6.7	21.9	12.7	16.5	0.5	37.2	100.0	608,421	49,999-20,000
0.3	0.7	3.6	20.3	13.0	18.3	0.6	43.2	100.0	14,311	אופקים
1.1	1.4	4.9	20.5	14.8	19.8	0.6	36.9	100.0	18,941	אור יהודה
0.3	0.6	2.6	14.4	11.3	17.4	0.7	52.8	100.0	14,571	אלעד
0.8	1.6	6.2	24.8	14.8	18.5	0.6	32.7	100.0	10,596	אריאל
1.9	3.0	10.2	29.7	13.5	15.1	0.5	26.0	100.0	10,789	באר יעקב
4.8	5.4	11.6	24.0	10.3	11.7	0.4	31.8	100.0	11,980	גבעת שמואל
2.6	4.0	10.1	24.4	11.3	13.7	0.3	33.6	100.0	12,168	גדרה
2.2	3.6	9.8	24.5	11.5	13.5	0.4	34.5	100.0	11,992	גן יבנה
6.0	6.6	12.0	23.6	9.8	11.9	0.4	29.6	100.0	8,754	גני תקוה
0.9	2.0	7.4	21.2	12.9	17.3	0.6	37.7	100.0	19,341	דימונה
7.7	5.0	9.8	18.6	9.5	12.3	0.5	36.6	100.0	10,388	זכרון יעקב
0.5	0.7	3.1	17.8	13.4	19.2	0.7	44.6	100.0	22,350	טבריה
0.9	1.3	5.3	22.1	14.1	19.1	0.6	36.7	100.0	11,760	טירת כרמל
1.6	2.4	7.3	25.0	13.0	17.2	0.5	32.9	100.0	23,260	יבנה
3.2	3.7	9.0	24.4	12.6	14.7	0.5	31.8	100.0	15,374	יהוד
2.8	3.8	9.2	24.5	12.5	14.7	0.5	32.0	100.0	11,956	יקנעם עילית
2.1	3.6	9.4	23.9	12.1	14.5	0.6	33.8	100.0	10,873	כפר יונה
1.2	1.6	6.1	23.2	13.8	17.1	0.6	36.3	100.0	24,388	כרמיאל
4.1	4.3	8.9	23.6	11.3	13.5	0.5	33.7	100.0	12,907	מבשרת ציון
0.3	1.0	4.0	20.2	14.2	19.3	0.5	40.5	100.0	13,679	מגדל העמק
1.0	1.7	6.7	27.2	13.1	15.2	0.5	34.6	100.0	20,374	מעלה אדומים
0.7	1.1	4.3	23.7	14.0	17.9	0.6	37.7	100.0	11,594	מעלות-תרשיחא
0.8	0.9	3.7	19.3	14.2	19.7	0.6	40.8	100.0	22,440	נוף הגליל
2.3	3.3	8.5	23.8	12.3	16.3	0.5	33.0	100.0	12,525	נשר
0.3	0.5	3.2	19.6	12.5	17.2	0.7	46.1	100.0	16,311	נתיבות
0.4	0.8	3.6	20.4	13.5	18.2	0.6	42.5	100.0	25,456	עכו
0.8	1.3	3.5	18.2	13.7	18.0	0.7	43.7	100.0	13,539	ערד
2.7	3.0	7.9	22.5	12.3	15.8	0.5	35.4	100.0	18,680	פרדס חנה-כרכור
0.4	0.6	3.0	15.5	11.4	16.3	0.5	52.2	100.0	14,790	צפת
4.8	5.2	10.2	21.5	10.9	13.1	0.5	34.0	100.0	11,192	קדימה-צורן
5.9	6.2	12.9	24.0	10.4	12.0	0.4	28.2	100.0	17,445	קריית אונו
1.6	2.3	6.7	22.8	13.5	17.5	0.6	35.0	100.0	20,347	קריית ביאליק

לוח 9 (המשך)

קבוצת הכנסה (אחוזים)									סך הכל (מספרים)	צורת היישוב
יותר מ-4 פעמים השכר הממוצע	עד 4 פעמים השכר הממוצע	עד 3 פעמים השכר הממוצע	עד פעמיים השכר הממוצע	עד השכר הממוצע	עד 75% מהשכר הממוצע	עד מחצית השכר הממוצע	עד שכר מינימום	סך הכל		
0.8	1.3	4.3	20.1	14.2	18.8	0.7	39.8	100.0	20,276	קריית ים
1.8	2.7	7.6	23.7	13.3	16.5	0.5	34.0	100.0	22,267	קריית מוצקין
0.3	0.4	2.9	18.3	13.9	20.5	0.7	43.0	100.0	12,168	קריית מלאכי
0.5	0.9	4.2	21.0	15.0	19.4	0.7	38.3	100.0	12,637	קריית שמונה
7.9	5.7	10.6	22.3	9.8	12.5	0.4	30.9	100.0	20,446	רמת השרון
0.4	0.8	4.5	22.2	14.0	18.8	0.6	38.6	100.0	13,761	שדרות
6.7	6.6	12.9	22.6	8.9	10.2	0.3	31.8	100.0	11,795	שוהם
2.8	3.0	7.3	22.1	12.4	15.3	0.5	36.6	100.0	96,754	19,999-10,000
7.5	5.7	9.9	22.5	10.1	12.3	0.4	31.7	100.0	6,265	אבן יהודה
0.4	0.9	4.0	20.4	16.2	19.4	0.7	38.1	100.0	9,833	אור עקיבא
1.4	2.1	7.0	25.0	13.8	17.7	0.4	32.5	100.0	6,085	אזור
2.4	3.3	8.0	23.6	10.8	11.4	0.4	40.1	100.0	5,092	אפרת
0.3	0.6	3.9	21.0	15.4	19.6	0.5	38.7	100.0	10,402	בית שאן
6.6	6.6	10.7	21.4	10.0	11.4	0.4	32.9	100.0	6,698	בנימינה-גבעת עדה
1.3	1.5	6.2	23.8	11.9	16.1	0.4	38.8	100.0	7,545	גבעת זאב
0.7	1.5	5.9	23.2	14.2	17.3	0.6	36.6	100.0	4,473	חריש
0.7	1.3	4.8	22.6	14.7	16.5	0.8	38.5	100.0	5,090	ירוחם
4.7	5.6	12.3	23.7	10.2	12.1	0.4	31.0	100.0	7,295	מזכרת בתיה
2.9	4.3	11.3	29.1	11.0	11.6	0.5	29.3	100.0	4,029	צור הדסה
5.2	5.1	9.5	21.2	10.8	12.0	0.5	35.7	100.0	7,623	קריית טבעון
0.7	1.2	5.1	22.9	13.9	18.2	0.6	37.5	100.0	5,946	קריית עקרון
0.3	0.5	1.3	11.9	10.4	17.6	0.8	57.3	100.0	3,954	רכסים
7.6	5.5	10.6	19.9	9.4	11.9	0.5	34.6	100.0	6,424	תל מונד
3.1	3.5	8.6	22.5	11.2	14.2	0.4	36.4	100.0	95,942	9,999-5,000
4.1	5.2	12.4	25.4	11.4	11.5	0.4	29.6	100.0	4,247	אורנית
2.8	4.0	11.0	25.7	12.0	13.7	0.3	30.5	100.0	4,007	אלפי מנשה
0.6	1.5	4.6	20.7	9.9	13.9	0.5	48.2	100.0	2,932	בית אל
1.9	3.0	9.1	27.2	12.7	14.1	0.5	31.7	100.0	2,574	בית אריה-עופרים
1.9	2.9	7.4	22.6	13.5	16.3	0.8	34.6	100.0	3,562	בית דגן
0.2	0.9	4.1	22.2	14.9	20.8	0.5	36.4	100.0	3,968	בני ע"ש
3.5	4.7	10.9	23.0	10.2	11.6	0.4	35.8	100.0	3,056	בת חפר
0.3	1.0	4.6	22.7	12.5	16.4	0.6	41.9	100.0	2,303	גבע בנימין
0.3	0.6	3.8	20.3	13.3	18.4	0.5	42.8	100.0	5,046	חצור הגלילית
6.2	6.1	11.3	21.2	8.7	11.0	0.3	35.1	100.0	5,843	כוכב יאיר
0.1	0.3	2.2	12.4	10.0	16.7	0.6	57.8	100.0	2,953	כוכב יעקב
5.3	5.0	12.9	22.9	8.2	11.1	0.5	34.0	100.0	2,833	כפר ורדים
0.2	1.0	4.1	20.8	13.9	17.4	0.4	42.1	100.0	2,456	כפר חב"ד

לוח 9 (המשך)

קבוצת הכנסה (אחוזים)									סך הכל (מספרים)	צורת היישוב
יותר מ-4 פעמים השכר הממוצע	עד 4 פעמים השכר הממוצע	עד 3 פעמים השכר הממוצע	עד פעמיים השכר הממוצע	עד השכר הממוצע	עד 75% מהשכר הממוצע	עד מחצית השכר הממוצע	עד שכר מינימום	סך הכל		
9.4	7.3	14.3	22.2	6.8	9.2	0.4	30.5	100.0	3,353	להבים
6.5	6.9	14.1	26.4	8.0	9.3	0.2	28.6	100.0	4,869	מיתר
0.6	0.7	4.4	20.0	10.9	16.0	0.7	46.7	100.0	2,711	מצפה רמון
8.8	6.9	13.7	22.1	8.2	10.1	0.2	29.8	100.0	4,027	עומר
4.4	4.8	10.4	23.9	12.2	13.6	0.2	30.6	100.0	3,659	עתלית
4.6	5.0	10.3	23.6	11.1	13.3	0.4	31.7	100.0	3,504	פרדסיה
3.0	4.6	15.3	33.1	12.6	11.7	0.2	19.5	100.0	2,101	צור יצחק
9.2	5.5	9.2	20.9	9.1	10.5	0.6	34.8	100.0	2,474	קיסריה
0.3	0.8	3.1	18.3	15.1	19.7	0.6	42.1	100.0	3,961	קצרין
0.2	0.7	2.9	18.6	11.5	18.6	0.9	46.6	100.0	3,531	קריית ארבע
0.6	1.1	3.1	13.2	9.6	16.1	0.6	55.6	100.0	1,695	קריית יערים
1.2	2.1	6.9	24.2	13.2	15.6	0.3	36.7	100.0	4,159	קרני שומרון
3.8	5.4	12.1	24.8	9.9	12.1	0.4	31.6	100.0	3,942	רמת ישי
0.9	1.1	6.3	24.2	13.8	17.3	0.5	35.8	100.0	3,424	שלומי
2.3	3.0	10.1	25.6	12.1	13.1	0.3	33.5	100.0	2,752	שערי תקווה
3.2	3.4	8.4	22.6	10.6	12.6	0.4	38.8	100.0	72,203	4,999-2,000
2.1	2.6	10.4	28.8	11.3	12.9	0.3	31.5	100.0	1,184	אחוזת ברק
2.1	3.6	6.9	23.5	9.4	10.7	0.2	43.6	100.0	1,641	אלון שבות
1.2	1.9	5.5	23.6	13.2	15.0	0.4	39.2	100.0	1,802	אליכין
2.3	2.6	8.3	25.0	8.9	11.7	0.2	41.1	100.0	1,096	אלעזר
3.8	5.2	9.3	24.1	12.2	11.4	0.4	33.5	100.0	1,985	אלקנה
6.4	7.0	13.2	26.3	9.1	8.9	0.6	28.4	100.0	996	בית חשמונאי
7.1	5.1	12.5	22.7	10.7	11.1	0.4	30.3	100.0	952	בית יצחק-שער חפר
0.3	0.3	5.2	21.8	11.7	15.6	1.3	43.7	100.0	871	ברכה
0.1	0.2	2.4	16.8	15.7	20.9	0.3	43.5	100.0	858	ברקת
2.8	4.3	9.9	25.0	10.5	14.3	0.2	33.1	100.0	1,195	גבעת אבני
4.5	4.8	10.8	24.5	10.9	12.4	0.4	31.7	100.0	1,052	גבעת ברנר
1.5	1.7	8.0	24.9	14.3	15.0	0.2	34.3	100.0	1,616	גן נר
0.4	1.7	3.4	16.0	10.5	14.8	1.3	52.0	100.0	831	גני מודיעין
5.6	6.0	11.5	24.7	8.9	6.9		36.5	100.0	1,020	הושעיה
6.4	5.5	12.2	22.6	10.0	9.5	0.4	33.4	100.0	1,897	הר אדר
0.9	1.5	6.8	21.3	11.6	14.2		43.7	100.0	689	חספין
3.2	2.3	7.5	18.2	9.5	12.8	0.9	45.6	100.0	2,031	חשמונאים
0.9	2.6	7.2	23.2	9.5	10.9	0.2	45.4	100.0	1,653	טלמון
0.7	0.9	3.4	16.5	11.0	15.5	0.3	51.8	100.0	1,481	יבנאל
2.6	3.4	6.6	18.9	10.1	11.4	0.3	46.7	100.0	1,549	יד בנימין
2.0	3.2	10.6	25.3	12.3	12.5	0.2	33.8	100.0	933	יקיר

לוח 9 (המשך)

קבוצת הכנסה (אחוזים)									סך הכל (מספרים)	צורת היישוב
יותר מ-4 פעמים השכר הממוצע	עד 4 פעמים השכר הממוצע	עד 3 פעמים השכר הממוצע	עד פעמיים השכר הממוצע	עד השכר הממוצע	עד 75% מהשכר הממוצע	עד מחצית השכר הממוצע	עד שכר מינימום	סך הכל		
1.4	1.8	4.9	19.2	12.1	13.5	0.3	46.9	100.0	969	כוכב השחר
1.9	3.6	10.6	26.4	10.9	11.7	0.4	34.5	100.0	1,854	כפר אדומים
7.5	6.7	12.0	20.7	7.9	8.0	0.4	36.7	100.0	1,115	כפר האורנים
6.5	6.4	10.1	22.0	9.3	11.9	0.1	33.7	100.0	1,010	כפר ויתקין
4.3	4.1	10.7	26.0	10.2	12.1	0.4	32.3	100.0	2,164	כפר תבור
5.9	6.3	11.0	21.5	9.5	12.0	0.1	33.7	100.0	1,405	לפיד
1.2	2.9	5.2	23.7	9.8	12.6	0.3	44.1	100.0	897	מבוא חורון
0.9	1.6	5.7	24.0	13.0	14.5	0.3	39.9	100.0	894	מעגלים
1.4	2.4	5.9	17.4	9.9	14.6	0.4	48.0	100.0	494	מעגן מיכאל
0.7	1.0	4.4	22.5	12.7	15.5	0.6	42.5	100.0	965	מצפה יריחו
1.4	3.2	9.4	23.8	10.7	10.7	0.3	40.6	100.0	1,191	מרכז שפירא
6.3	5.4	12.2	21.3	9.0	10.5	0.3	35.0	100.0	1,936	מתן
2.2	2.9	8.3	24.4	9.1	11.7	0.1	41.3	100.0	1,097	נווה דניאל
4.8	3.5	8.1	19.7	8.2	9.1	0.2	46.4	100.0	1,359	נוף איילון
9.8	7.5	11.8	21.9	8.0	9.6	0.2	31.2	100.0	1,418	נופית
0.8	1.7	5.2	26.9	12.5	17.2	0.7	35.0	100.0	843	נוקדים
5.2	5.0	11.7	24.6	10.8	12.5	0.2	30.0	100.0	854	נורדיה
1.1	1.9	6.3	22.8	10.8	16.0	0.3	40.8	100.0	966	ניצן
1.4	2.3	11.8	29.0	14.2	14.2	0.3	26.8	100.0	773	נעלה
14.4	5.9	9.7	22.1	7.0	9.5	0.4	31.0	100.0	1,776	סביון
0.7	2.7	5.1	18.4	11.3	14.3	0.5	47.0	100.0	1,748	עלי
1.7	3.9	12.6	29.7	13.7	14.2	0.6	23.7	100.0	1,211	עלי זהב
0.1	0.1	1.2	12.4	10.3	17.8	0.6	57.6	100.0	1,449	עמנואל
1.2	2.6	7.2	21.2	10.7	13.4	0.4	43.3	100.0	1,596	עפרה
1.8	2.3	10.9	28.0	11.2	16.0	0.4	29.3	100.0	907	עץ אפרים
1.8	4.2	12.0	22.6	9.2	10.9	0.1	39.2	100.0	855	פדואל
1.5	2.8	11.3	23.9	14.7	14.6	0.5	30.8	100.0	1,021	צופים
6.9	7.5	10.9	22.4	9.4	11.0	0.5	31.4	100.0	1,287	צור משה
1.3	1.9	5.7	23.8	10.7	13.2	0.6	42.9	100.0	2,129	קדומים
2.8	4.4	11.2	23.5	9.3	11.7	0.4	36.7	100.0	472	קציר
2.8	2.2	7.9	19.4	11.4	13.6	0.3	42.3	100.0	1,483	ראש פינה
1.0	2.2	8.5	25.7	10.9	10.3	0.6	40.8	100.0	899	רבבה
0.4	1.8	5.4	21.1	10.8	14.2	0.7	45.5	100.0	1,468	שילה
8.7	6.2	12.6	20.6	6.8	7.6	0.2	37.5	100.0	1,333	שמשית
1.1	2.0	7.7	25.1	12.2	16.3	0.4	35.1	100.0	1,047	שתולים
0.2	0.7	1.3	15.9	8.0	14.7	0.3	58.9	100.0	611	תפרח
0.7	1.6	5.6	24.3	12.9	14.0	0.7	40.3	100.0	1,375	תקוע

לוח 9 (המשך)

קבוצת הכנסה (אחוזים)									סך הכל (מספרים)	צורת היישוב
יותר מ-4 פעמים השכר הממוצע	עד 4 פעמים השכר הממוצע	עד 3 פעמים השכר הממוצע	עד פעמיים השכר הממוצע	עד השכר הממוצע	עד 75% מהשכר הממוצע	עד מחצית השכר הממוצע	עד שכר מינימום	סך הכל		
0.4	0.5	2.3	15.0	11.0	17.7	0.7	52.5	100.0	534,039	יישובים עירוניים לא יהודיים סך הכול
0.4	0.5	1.9	13.2	10.1	18.0	0.8	55.1	100.0	80,504	99,999-50,000
0.3	0.4	1.8	11.2	8.5	16.9	0.8	60.0	100.0	22,149	אום אל-פחם
0.6	0.7	2.5	15.0	10.7	18.7	0.8	51.0	100.0	36,034	נצרת
0.2	0.2	1.2	12.1	10.9	17.8	0.7	56.9	100.0	22,321	רהט
0.3	0.5	2.1	14.7	11.0	17.7	0.7	52.9	100.0	186,460	49,999-20,000
0.4	0.5	2.6	17.2	12.5	17.9	0.9	48.0	100.0	15,273	באקה אל-גרביה
0.4	0.4	1.6	13.3	11.3	18.0	0.7	54.4	100.0	9,662	ג'דידה-מכר
0.2	0.3	1.4	12.5	12.1	20.2	0.6	52.6	100.0	5,382	חורה
0.3	0.5	1.8	14.7	10.9	19.3	0.8	51.9	100.0	19,364	טייבה
0.4	0.5	2.6	14.7	11.6	20.6	0.7	48.8	100.0	11,392	טירה
0.2	0.3	1.5	13.5	11.2	18.0	0.8	54.5	100.0	14,717	טמרה
0.1	0.1	1.6	14.7	12.6	18.4	0.5	51.9	100.0	4,982	כסיפה
0.3	0.4	1.7	11.0	8.6	16.1	0.8	60.9	100.0	9,233	כפר כנא
0.1	0.2	1.2	11.7	8.4	14.2	0.7	63.6	100.0	7,650	כפר מנדא
0.3	0.4	1.5	13.6	11.7	20.2	1.0	51.4	100.0	10,295	כפר קאסם
0.3	0.6	3.2	18.7	10.3	14.3	0.8	51.9	100.0	10,043	מגאר
0.4	0.6	2.7	15.6	9.7	15.8	0.7	54.6	100.0	14,687	סח'נין
0.3	0.8	2.8	14.7	9.6	14.7	0.7	56.4	100.0	10,326	עראבה
0.4	0.3	2.3	16.4	11.4	18.3	0.8	50.2	100.0	8,909	ערערה
0.3	0.4	2.2	15.4	12.6	19.2	0.8	49.1	100.0	9,807	קלנסווה
0.6	0.6	2.5	16.1	11.8	18.2	0.6	49.6	100.0	18,800	שפרעם
0.1	0.3	1.2	10.5	9.5	17.2	0.6	60.6	100.0	5,938	תל שבע
0.4	0.5	2.4	15.0	11.1	17.8	0.8	52.2	100.0	167,242	19,999-10,000
0.8	0.5	2.3	16.1	12.0	17.2	0.6	50.6	100.0	5,841	אבו סנאן
0.5	0.8	2.9	14.9	9.6	16.9	0.8	53.6	100.0	5,889	אכסאל
0.4	0.5	2.0	13.6	11.8	20.2	1.1	50.4	100.0	5,497	אעבלין
0.4	0.7	4.9	19.9	9.5	12.1	0.5	52.0	100.0	5,839	בית ג'ן
0.2	0.2	1.8	13.8	10.9	16.8	0.7	55.6	100.0	4,270	בסמ"ה
0.1	0.2	1.3	10.9	10.6	20.6	0.6	55.7	100.0	4,300	ג'לג'וליה
0.0	0.1	0.4	8.6	14.9	25.0	1.1	49.9	100.0	7,136	ג'סר א-זרקא
0.6	0.7	3.9	20.7	13.4	16.5	0.7	43.4	100.0	2,960	ג'ת
0.5	1.0	4.1	21.1	11.3	17.5	0.8	43.7	100.0	9,672	דאלית אל-כרמל
0.3	0.6	3.1	16.7	11.7	16.3	0.9	50.5	100.0	4,664	דבוריה
0.8	0.6	2.8	19.5	13.5	16.5	0.5	45.9	100.0	3,404	דייר אל-אסד
0.4	0.4	2.5	17.8	9.7	15.9	0.9	52.4	100.0	4,910	דייר חנא
0.3	0.2	2.0	14.0	9.8	19.9	0.8	52.9	100.0	5,665	טורעאן

לוח 9 (המשך)

קבוצת הכנסה (אחוזים)									סך הכל (מספרים)	צורת היישוב
יותר מ-4 פעמים השכר הממוצע	עד 4 פעמים השכר הממוצע	עד 3 פעמים השכר הממוצע	עד פעמיים השכר הממוצע	עד השכר הממוצע	עד 75% מהשכר הממוצע	עד מחצית השכר הממוצע	עד שכר מינימום	סך הכל		
0.2	0.6	2.1	13.7	9.7	19.5	0.8	53.4	100.0	8,210	יפיע
0.5	0.4	3.0	17.4	11.2	15.3	0.5	51.7	100.0	7,149	ירכא
0.3	0.5	2.1	16.6	11.2	16.5	0.6	52.2	100.0	5,172	כאבול
0.6	0.4	3.2	17.9	10.7	15.9	0.8	50.4	100.0	4,764	כפר יאסיף
0.5	0.6	3.2	18.3	12.2	17.9	0.7	46.7	100.0	8,917	כפר קרע
0.4	0.2	1.4	13.2	10.6	17.5	0.6	56.2	100.0	4,327	לקויה
0.2	0.3	1.6	12.9	11.8	18.4	0.7	54.1	100.0	10,924	מג'ד אל-כרום
0.4	0.4	1.8	10.8	8.2	13.0	0.8	64.5	100.0	4,718	מג'דל שמס
0.2	0.4	2.1	12.5	8.7	16.8	1.0	58.3	100.0	6,297	מעלה עירון
0.2	0.4	2.1	13.5	11.8	16.0	0.7	55.3	100.0	5,353	נחף
0.2	0.3	1.1	10.8	9.0	18.1	1.0	59.5	100.0	5,837	עין מאהל
1.2	1.6	3.9	21.4	10.9	16.7	0.7	43.5	100.0	4,446	עספיא
0.2	0.3	2.0	12.8	11.3	16.7	0.7	56.1	100.0	4,822	ערערה-בנגב
0.1	0.4	1.3	13.6	13.9	20.4	0.8	49.6	100.0	6,156	פורידיס
0.3	0.6	2.1	12.3	9.6	19.7	0.8	54.5	100.0	6,894	ריינה
0.1	0.3	1.2	9.5	10.8	20.9	0.9	56.3	100.0	3,209	שגב-שלום
0.3	0.5	2.5	17.1	11.5	16.9	0.7	50.4	100.0	67,790	9,999-5,000
0.2	0.6	1.7	18.6	15.1	21.2	0.7	41.9	100.0	3,393	אבו גוש
0.2	0.4	1.2	10.4	11.0	20.9	0.6	55.2	100.0	489	אל סייד
0.3	0.5	1.9	13.0	8.9	15.5	1.2	58.8	100.0	4,498	בועיינה-נוג'ידאת
0.3	0.4	2.0	12.8	7.3	14.6	0.7	61.8	100.0	2,813	בוקעאתא
0.2	0.4	1.7	17.0	11.9	15.4	0.6	52.9	100.0	4,169	ביר אל-מכסור
		0.7	4.0	5.8	13.0	0.5	76.0	100.0	599	ביר הדאג'
0.3	0.3	1.3	14.5	13.2	19.8	0.8	49.9	100.0	3,583	בסמת טבעון
0.2	0.4	1.5	11.9	9.1	16.1	0.5	60.4	100.0	2,240	בענה
0.5	0.5	5.5	24.8	9.5	12.5	0.3	46.5	100.0	3,212	ג'ולס
0.5	0.6	2.3	16.0	13.2	19.1	0.7	47.4	100.0	2,983	זמר
0.1	0.3	1.5	15.6	12.1	20.9	0.8	48.7	100.0	3,687	זרזיר
0.5	1.3	5.7	23.6	10.9	11.6	0.6	45.8	100.0	2,809	חורפיש
0.1	0.2	0.8	14.2	13.3	18.3	0.6	52.6	100.0	3,008	טובא-זנגריה
0.3	0.7	3.6	24.7	11.8	13.3	0.4	45.2	100.0	3,093	יאנוח-ג'ת
0.5	0.6	3.6	25.7	14.6	11.5	0.2	43.3	100.0	3,690	כסרא-סמיע
	0.4	1.6	16.8	13.5	18.3	0.6	48.9	100.0	2,394	כעביה-טבאש-חג'אג'רה
0.2	0.4	1.6	11.6	10.5	18.3	0.8	56.7	100.0	3,155	משהד
0.8	1.0	4.2	21.8	10.6	15.1	0.6	45.9	100.0	2,648	עיילבון
0.2	0.6	1.7	8.7	8.3	22.6	1.4	56.4	100.0	3,070	עילוט
0.5	0.8	3.9	22.8	12.3	14.3	0.8	44.6	100.0	2,597	פקיעין (בוקיעה)

לוח 9 (המשך)

קבוצת הכנסה (אחוזים)									סך הכל (מספרים)	צורת היישוב
יותר מ-4 פעמים השכר הממוצע	עד 4 פעמים השכר הממוצע	עד 3 פעמים השכר הממוצע	עד פעמיים השכר הממוצע	עד השכר הממוצע	עד 75% מהשכר הממוצע	עד מחצית השכר הממוצע	עד שכר מינימום	סך הכל		
0.6	0.8	4.0	19.9	11.6	17.8	0.9	44.3	100.0	3,865	ראמה
0.2	0.2	2.0	16.2	13.1	19.4	1.0	47.9	100.0	2,746	שבלי - אום אל-גנם
0.1	0.4	1.5	12.1	11.6	19.4	0.8	54.2	100.0	3,049	שעב
0.4	0.6	2.7	17.1	11.8	17.7	0.6	49.1	100.0	32,043	4,999-2,000
		1.7	14.8	11.8	16.8	0.8	54.1	100.0	357	אבו תלול
	0.1	1.1	10.4	12.4	22.2	1.3	52.5	100.0	1,140	אבטין
	0.1	0.8	6.1	7.3	15.9	0.8	69.0	100.0	772	אום בטין
0.5	1.3	5.9	23.2	12.9	18.5	0.6	37.2	100.0	1,501	ג'ש (גוש חלב)
0.6	0.5	2.7	19.7	11.2	16.0	0.4	48.9	100.0	1,466	כאוכב אבו אל-היג'א
0.6	0.4	2.0	15.5	10.7	21.2	0.7	48.8	100.0	1,563	כפר ברא
0.7	1.5	5.1	23.6	14.3	19.3	0.7	34.9	100.0	1,670	כפר כמא
0.3	0.2	1.2	15.5	15.6	17.1	0.4	49.7	100.0	1,178	כפר מצר
0.2	0.3	1.9	15.4	11.2	17.5	0.6	52.9	100.0	1,688	מוקיבלה
0.5	0.5	2.0	15.5	12.7	18.5	0.5	50.1	100.0	1,994	מזרעה
0.4	0.9	3.7	20.2	12.3	18.4	0.4	43.7	100.0	897	מייסר
0.5	0.7	1.4	11.3	7.2	14.8	0.7	63.5	100.0	1,527	מסעדה
1.3	1.3	5.6	27.1	10.7	15.2	0.7	38.2	100.0	1,576	מעיליא
0.3	0.3	2.2	15.2	14.0	20.2	0.9	47.0	100.0	1,345	נאעורה
0.4	0.7	4.0	20.4	11.9	17.4	0.5	44.6	100.0	2,066	סאג'ור
0.6	0.8	3.0	15.2	13.1	17.7	0.6	49.0	100.0	1,244	סולם
0.3	0.2	2.1	14.7	11.3	17.3	0.4	53.7	100.0	1,397	סלמה
0.3	0.9	2.9	17.1	10.5	18.4	0.4	49.5	100.0	1,176	עג'ר
0.2	0.1	1.3	10.1	9.5	15.0	0.7	63.1	100.0	1,267	עוזייר
0.3	0.3	1.2	16.4	12.4	21.3	1.3	46.8	100.0	1,279	עין נקובא
0.5	0.4	1.1	15.2	11.1	13.9	0.4	57.3	100.0	927	עין קנייא
0.6	1.1	4.5	23.9	12.9	15.7	0.5	40.9	100.0	1,618	פסוטה
		0.7	12.6	15.5	17.6	0.2	53.4	100.0	459	קצר א-סר
0.4	0.6	3.8	17.6	8.4	17.4	1.2	50.7	100.0	689	רומת הייב
	0.2	1.3	14.2	12.5	18.3	0.7	52.8	100.0	1,247	שייח' דנון

לוח 10: שכר חודשי ושנתי ממוצע (ש"ח) של העולים השכירים לפי שנת עליה ולפי צורת יישוב, 2019

שכר ממוצע לחודש בשנה			שכר ממוצע לחודש עבודה			מספר עולים שכירים			צורת היישוב
- 2015 2019	- 1990 2014	סך הכל	- 2015 2019	- 1990 2014	סך הכל	- 2015 2019	- 1990 2014	סך הכל	
6,017	10,261	9,820	8,080	11,457	11,160	66,392	571,882	638,274	סך הכול
6,068	10,230	9,803	8,114	11,420	11,132	63,792	558,499	622,291	יישובים עירוניים -
6,069	10,233	9,806	8,114	11,423	11,135	63,782	557,936	621,718	סה"כ
5,388	10,175	9,297	7,573	11,553	10,942	6,590	29,368	35,958	יישובים עירוניים
6,380	10,335	9,887	8,476	11,532	11,236	26,497	207,369	233,866	יהודיים סך הכול
6,274	10,144	9,795	8,201	11,321	11,078	9,880	99,853	109,733	מעל 500,000
6,319	10,374	9,968	8,429	11,560	11,293	9,688	87,004	96,692	499,999-200,000
5,205	9,795	9,433	6,972	10,888	10,628	9,273	108,197	117,470	199,999-100,000
6,740	10,871	10,622	9,485	12,236	12,102	709	11,076	11,785	99,999-50,000
5,353	11,144	10,801	7,127	12,430	12,164	640	10,174	10,814	49,999-20,000
5,584	11,921	11,328	8,366	13,724	13,330	505	4,895	5,400	19,999-10,000
4,772	11,540	10,422	7,141	13,006	12,245	2,599	13,128	15,727	9,999-5,000
6,453	11,503	11,159	9,231	13,071	12,861	291	3,980	4,271	4,999-2,000
3,946	10,511	9,678	6,183	11,984	11,429	85	585	670	יישובים כפריים -
4,838	11,280	9,745	7,047	12,701	11,600	1,326	4,238	5,564	סה"כ
3,632	10,590	6,206	6,052	11,724	8,713	528	310	838	מושבים
5,426	12,363	11,821	7,587	13,800	13,407	237	2,800	3,037	מושבים שיתופיים
4,324	11,411	10,716	6,926	12,836	12,417	132	1,215	1,347	קיבוצים
	15,786	15,786		17,208	17,208		119	119	יישובים מוסדיים יהודיים
297	10,402	10,315	1,783	11,464	11,449	1	116	117	יישובים כפריים קהילתיים
									יישובים יהודיים קטנים
									אוכלוסייה מחוץ
									ליישובים
									כתובת לא ידועה

לוח 10 (המשך)

שכר ממוצע לשנה			שכר ממוצע לחודש			מספר עולים שכירים			צורת היישוב
- 2009 2019	- 1990 2008	סך הכל	- 2009 2019	- 1990 2008	סך הכל	- 2009 2019	- 1990 2008	סך הכל	
6,017	10,261	9,820	8,080	11,457	11,160	66,392	571,882	638,274	סך הכול
6,068	10,230	9,803	8,114	11,420	11,132	63,792	558,499	622,291	יישובים עירוניים -
6,069	10,233	9,806	8,114	11,423	11,135	63,782	557,936	621,718	סה"כ
5,388	10,175	9,297	7,573	11,553	10,942	6,590	29,368	35,958	יישובים עירוניים
5,388	10,175	9,297	7,573	11,553	10,942	6,590	29,368	35,958	יהודיים סך הכול
6,380	10,335	9,887	8,476	11,532	11,236	26,497	207,369	233,866	מעל 500,000
5,853	9,964	9,640	7,605	11,073	10,837	2,989	34,952	37,941	ירושלים
5,469	10,029	9,649	7,045	11,142	10,844	2,615	28,731	31,346	499,999-200,000
4,791	7,365	7,076	6,530	8,460	8,274	403	3,188	3,591	אשדוד
5,048	10,133	9,336	6,811	11,281	10,687	5,903	31,750	37,653	באר שבע
5,682	9,723	9,169	7,867	10,971	10,615	4,398	27,659	32,057	בני ברק
6,546	10,853	10,570	8,289	12,004	11,790	1,897	26,988	28,885	חיפה
6,101	10,975	10,601	7,962	12,160	11,883	2,271	27,288	29,559	נתניה
9,012	11,198	10,797	11,979	12,668	12,558	6,021	26,813	32,834	פתח תקוה
6,274	10,144	9,795	8,201	11,321	11,078	9,880	99,853	109,733	ראשון לציון
5,458	9,030	8,701	7,142	10,153	9,911	2,113	20,810	22,923	תל אביב-יפו
7,383	9,399	9,200	9,897	10,999	10,903	899	8,187	9,086	199,999-100,000
5,687	8,643	8,311	7,399	9,652	9,431	2,998	23,728	26,726	אשקלון
5,636	10,182	9,934	7,531	11,275	11,104	1,092	18,904	19,996	בית שמש
7,193	13,549	13,123	9,019	14,828	14,485	447	6,222	6,669	בת ים
7,177	11,895	11,673	9,381	13,050	12,904	639	12,916	13,555	חולון
7,568	12,387	11,630	9,807	13,741	13,200	1,692	9,086	10,778	כפר סבא
6,319	10,374	9,968	8,429	11,560	11,293	9,688	87,004	96,692	רחובות
5,656	8,334	7,756	7,442	9,505	9,107	1,733	6,290	8,023	רמת גן
4,211	6,724	6,390	5,760	8,014	7,749	150	980	1,130	99,999-50,000
7,907	14,115	13,282	10,276	15,723	15,084	342	2,207	2,549	אילת
8,032	14,484	13,971	10,506	15,998	15,625	150	1,737	1,887	ביתר עילית
6,800	12,408	11,610	9,964	13,800	13,371	739	4,455	5,194	גבעתיים
5,321	9,664	9,435	7,086	10,727	10,565	761	13,669	14,430	הוד השרון
5,120	9,300	9,160	6,790	10,294	10,196	330	9,535	9,865	הרצליה
4,149	5,863	5,702	5,688	7,101	6,982	97	932	1,029	חדרה
10,879	17,273	16,703	14,050	18,889	18,519	428	4,370	4,798	לוד
5,011	10,821	9,758	6,573	11,833	11,006	1,332	5,949	7,281	מודיעין עילית
6,666	13,282	13,087	9,200	14,518	14,393	49	1,614	1,663	מודיעין-מכבים-רעות
5,410	9,172	8,840	6,888	10,205	9,946	612	6,308	6,920	נהריה
4,868	8,507	8,370	6,170	9,447	9,338	214	5,476	5,690	נס ציונה
5,748	8,729	8,585	7,256	9,767	9,659	384	7,545	7,929	עפולה
									קריית אתא
									קריית גת

לוח 10 (המשך)

שכר ממוצע לשנה			שכר ממוצע לחודש			מספר עולים שכירים			צורת היישוב
- 2009 2019	- 1990 2008	סך הכל	- 2009 2019	- 1990 2008	סך הכל	- 2009 2019	- 1990 2008	סך הכל	
7,392	13,581	13,309	9,958	14,895	14,717	98	2,130	2,228	ראש העין
5,854	9,207	8,983	7,554	10,130	9,982	619	8,637	9,256	רמלה
7,969	12,714	11,566	11,195	14,804	14,049	1,650	5,170	6,820	רעננה
5,205	9,795	9,433	6,972	10,888	10,628	9,273	108,197	117,470	49,999-20,000
4,326	8,205	8,076	6,376	9,321	9,245	112	3,275	3,387	אופקים
5,829	8,711	8,634	7,762	9,671	9,628	87	3,202	3,289	אור יהודה
5,684	8,005	7,822	7,021	9,356	9,181	42	490	532	אלעד
5,048	10,942	10,627	6,910	11,983	11,764	230	4,069	4,299	אריאל
6,150	12,316	12,034	8,347	13,764	13,558	69	1,439	1,508	באר יעקב
9,412	13,898	12,602	12,758	15,637	14,910	354	871	1,225	גבעת שמואל
5,696	10,980	10,893	6,945	12,099	12,021	19	1,128	1,147	גדרה
5,634	13,556	13,246	8,253	14,926	14,728	47	1,156	1,203	גן יבנה
7,865	16,833	16,206	10,630	18,352	17,910	33	439	472	גני תקווה
5,558	9,222	9,107	7,329	10,305	10,225	100	3,086	3,186	דימונה
8,435	16,430	15,634	12,062	18,937	18,375	79	715	794	זכרון יעקב
4,602	7,607	7,287	6,078	8,582	8,351	337	2,828	3,165	טבריה
6,034	9,393	9,250	8,242	10,529	10,448	98	2,204	2,302	טירת כרמל
6,132	9,835	9,773	7,738	10,883	10,837	49	2,880	2,929	יבנה
8,044	11,792	11,684	10,524	12,867	12,810	29	975	1,004	יהוד
5,516	12,764	12,367	6,918	13,907	13,572	162	2,795	2,957	יקנעם עילית
6,416	12,766	12,456	8,795	14,130	13,917	53	1,031	1,084	כפר יונה
4,836	10,078	9,456	6,787	11,091	10,680	1,149	8,536	9,685	כרמיאל
5,026	11,548	11,012	6,903	13,050	12,629	103	1,151	1,254	מבשרת ציון
5,035	8,988	8,515	6,307	9,960	9,568	471	3,469	3,940	מגדל העמק
5,926	10,843	10,535	7,682	12,080	11,841	207	3,099	3,306	מעלה אדומים
5,239	10,038	9,804	7,135	10,992	10,839	179	3,493	3,672	מעלות-תרשיחא
4,698	8,326	8,024	6,131	9,224	9,003	755	8,328	9,083	נוף הגליל
4,638	12,515	12,058	6,311	13,619	13,275	221	3,584	3,805	נשר
3,832	8,087	7,925	5,520	9,140	9,031	97	2,448	2,545	נתיבות
5,031	8,478	7,882	6,575	9,523	9,074	937	4,481	5,418	עכו
4,828	8,827	8,611	6,470	9,864	9,710	244	4,274	4,518	ערד
5,842	9,721	9,610	8,135	10,757	10,697	81	2,758	2,839	פרדס חנה-כרכור
4,773	7,406	6,726	6,385	8,601	8,087	568	1,632	2,200	צפת
5,500	13,659	13,468	8,027	15,073	14,947	18	750	768	קדימה-צורן
7,029	16,833	16,326	9,778	18,422	18,066	67	1,229	1,296	קריית אונו
4,757	9,106	8,867	6,402	10,166	9,993	284	4,895	5,179	קריית ביאליק
4,891	8,728	8,188	6,512	9,669	9,291	1,166	7,125	8,291	קריית ים
4,572	10,172	9,753	6,093	11,170	10,852	439	5,426	5,865	קריית מוצקין

לוח 10 (המשך)

שכר ממוצע לשנה			שכר ממוצע לחודש			מספר עולים שכירים			צורת היישוב
- 2009 2019	- 1990 2008	סך הכל	- 2009 2019	- 1990 2008	סך הכל	- 2009 2019	- 1990 2008	סך הכל	
6,283	7,171	7,151	8,607	8,188	8,196	54	2,247	2,301	קריית מלאכי
4,741	8,766	8,618	6,444	9,736	9,636	70	1,829	1,899	קריית שמונה
6,113	13,426	12,421	9,271	15,054	14,444	103	646	749	רמת השרון
4,994	8,426	8,300	6,556	9,548	9,453	148	3,883	4,031	שדרות
4,566	18,170	17,694	5,819	19,702	19,287	12	331	343	שוהם
6,740	10,871	10,622	9,485	12,236	12,102	709	11,076	11,785	19,999-10,000
6,577	17,035	16,102	11,342	18,598	18,174	24	245	269	אבן יהודה
5,651	9,256	9,143	7,218	10,317	10,232	114	3,506	3,620	אור עקיבא
7,237	10,512	10,349	8,847	11,701	11,570	38	722	760	אזור
9,282	12,237	11,904	12,475	14,515	14,309	126	994	1,120	אפרת
2,868	7,829	7,393	5,963	8,797	8,657	48	499	547	בית שאן
5,200	15,416	14,882	7,957	17,002	16,656	19	344	363	בנימינה-גבעת עדה
4,824	9,965	9,386	7,161	11,654	11,246	72	567	639	גבעת זאב
5,434	10,058	9,490	7,599	11,600	11,186	112	800	912	חריש
7,089	9,148	9,079	8,630	10,282	10,230	28	797	825	ירוחם
9,413	14,599	14,504	13,202	16,145	16,102	9	483	492	מזכרת בתיה
8,821	15,180	14,941	12,850	16,690	16,580	21	537	558	צור הדסה
4,699	13,456	12,609	7,191	14,835	14,288	38	355	393	קריית טבעון
6,934	8,994	8,954	11,095	10,050	10,064	16	813	829	קריית עקרון
11,029	8,252	8,468	16,288	9,464	9,883	8	95	103	רכסים
13,710	18,033	17,594	17,840	20,356	20,132	36	319	355	תל מונד
5,353	11,144	10,801	7,127	12,430	12,164	640	10,174	10,814	9,999-5,000
5,676	15,456	15,047	6,645	16,525	16,146	8	183	191	אורנית
5,705	16,280	15,765	9,311	17,227	16,972	17	332	349	אלפי מנשה
4,023	8,931	8,702	5,061	10,276	10,052	13	265	278	בית אל
3,621	13,642	13,525	6,685	15,294	15,232	2	169	171	בית אריה-עופרים
5,027	12,539	11,835	6,418	13,871	13,258	15	145	160	בית דגן
4,497	9,413	9,325	6,075	10,350	10,287	34	1,850	1,884	בני עי"ש
9,201	15,511	15,410	10,515	16,566	16,475	2	123	125	בת חפר
4,686	9,914	9,605	5,751	11,096	10,807	18	287	305	גבע בנימין
3,618	8,090	7,920	5,128	9,039	8,920	15	378	393	חצור הגלילית
8,707	17,473	17,244	13,061	18,872	18,762	8	299	307	כוכב יאיר
4,759	7,258	6,945	6,395	8,534	8,296	71	495	566	כוכב יעקב
3,298	17,251	16,500	5,276	18,916	18,405	10	176	186	כפר ורדים
2,455	9,652	8,463	4,312	11,083	10,307	18	91	109	כפר חב"ד
4,697	22,373	21,983	7,687	23,820	23,587	3	133	136	להבים
5,529	18,896	18,443	8,847	20,451	20,182	10	285	295	מיתר
6,122	8,951	8,717	8,035	10,087	9,940	42	466	508	מצפה רמון

לוח 10 (המשך)

שכר ממוצע לשנה			שכר ממוצע לחודש			מספר עולים שכירים			צורת היישוב
- 2009 2019	- 1990 2008	סך הכל	- 2009 2019	- 1990 2008	סך הכל	- 2009 2019	- 1990 2008	סך הכל	
3,295	20,512	20,211	5,931	22,127	21,956	3	169	172	עומר
4,973	15,391	15,027	6,781	17,015	16,723	10	276	286	עתלית
13,447	16,676	16,596	15,369	18,429	18,355	2	78	80	פרדסיה
1,433	16,440	16,320	1,564	17,662	17,535	2	247	249	צור יצחק
9,055	11,935	11,542	12,783	14,060	13,911	22	139	161	קיסריה
5,648	7,706	7,429	6,926	8,902	8,650	172	1,109	1,281	קצרין
3,780	7,108	6,916	5,286	8,088	7,955	43	702	745	קריית ארבע
5,279	8,516	8,036	7,370	9,781	9,478	42	241	283	קריית יערים
7,818	11,066	10,914	10,114	12,530	12,431	29	592	621	קרני שומרון
2,693	15,543	15,312	5,703	17,262	17,152	3	164	167	רמת ישי
5,725	10,833	10,696	6,751	11,853	11,725	17	616	633	שלומי
5,673	12,597	12,236	8,752	14,030	13,828	9	164	173	שערי תקוה
5,584	11,921	11,328	8,366	13,724	13,330	505	4,895	5,400	4,999-2,000
2,510	16,518	16,209	6,453	17,459	17,357	3	133	136	אחוזת ברק
3,331	11,470	10,686	5,600	13,447	12,904	29	272	301	אלון שבות
2,398	10,473	10,338	9,591	12,358	12,344	1	59	60	אליכין
4,829	12,167	11,257	7,067	13,720	13,066	15	106	121	אלעזר
9,991	9,824	9,841	13,834	10,981	11,220	6	53	59	אלקנה
	16,347	16,347		18,238	18,238		41	41	בית חשמונאי
9	17,605	16,767	109	22,007	21,893	1	20	21	בית יצחק-שער חפר
1,292	9,728	9,025	3,229	11,364	11,032	5	55	60	ברכה
	6,658	6,658		8,604	8,604		7	7	ברקת
7,373	19,717	19,319	7,373	20,877	20,417	1	30	31	גבעת אבני
8,691	13,939	13,648	9,202	15,019	14,690	3	51	54	גבעת ברנר
3,804	12,034	11,823	7,023	13,467	13,366	2	76	78	גן נר
5,061	9,585	8,821	7,975	12,562	11,899	13	64	77	גני מודיעין
	16,092	16,092		17,388	17,388		19	19	הושעיה
8,284	14,353	13,476	9,778	16,349	15,427	12	71	83	הר אדר
	7,193	7,193		8,785	8,785		63	63	חספין
8,449	13,025	12,654	12,438	15,748	15,525	33	374	407	חשמונאים
8,160	11,886	11,675	10,308	13,170	13,027	6	100	106	טלמון
2,856	5,158	4,708	4,406	6,756	6,354	9	37	46	יבנאל
9,563	13,552	13,208	14,669	17,623	17,404	17	180	197	יד בנימין
6,738	17,210	12,508	9,216	19,497	15,354	22	27	49	יקיר
4,294	9,803	9,466	7,361	11,906	11,705	6	92	98	כוכב השחר
3,521	11,147	10,736	5,432	12,309	12,039	9	158	167	כפר אדומים
	16,555	16,555		18,726	18,726		23	23	כפר האורנים
	13,026	13,026		14,374	14,374		16	16	כפר ויתקין

לוח 10 (המשך)

שכר ממוצע לשנה			שכר ממוצע לחודש			מספר עולים שכירים			צורת היישוב
- 2009 2019	- 1990 2008	סך הכל	- 2009 2019	- 1990 2008	סך הכל	- 2009 2019	- 1990 2008	סך הכל	
2,687	15,230	14,825	6,142	16,779	16,611	4	120	124	כפר תבור
4,421	17,809	16,662	8,843	18,584	18,130	3	32	35	לפיד
4,670	15,231	14,397	6,227	16,402	15,744	3	35	38	מבוא חורון
	5,675	5,675		7,738	7,738		10	10	מעגלים
4,158	11,221	5,938	6,653	12,573	8,576	92	31	123	מעגן מיכאל
7,226	8,864	8,742	11,240	10,600	10,637	7	87	94	מצפה יריחו
2,913	9,372	8,296	6,659	11,135	10,713	4	20	24	מרכז שפירא
4,686	17,858	17,440	4,890	19,337	18,862	2	61	63	מתן
9,574	12,514	12,220	14,156	14,820	14,766	26	234	260	נווה דניאל
3,160	13,698	13,378	4,947	17,059	16,765	3	96	99	נוף איילון
775	22,010	21,436	9,299	23,536	23,501	1	36	37	נופית
3,743	8,991	8,596	5,523	10,537	10,232	15	184	199	נוקדים
6,507	12,577	12,049	8,219	14,213	13,742	2	21	23	נורדיה
3,181	8,529	8,023	5,809	9,229	9,030	7	67	74	ניצן
1,719	15,295	15,114	3,438	16,188	16,097	1	74	75	נעלה
5,873	15,617	14,225	9,094	17,399	16,510	8	48	56	סביון
5,899	8,559	8,383	8,495	9,998	9,916	18	253	271	עלי
8,172	11,666	11,514	8,653	13,143	12,935	3	66	69	עלי זהב
3,505	7,132	7,017	5,258	8,643	8,556	2	61	63	עמנואל
3,494	8,497	8,159	5,468	9,812	9,592	12	166	178	עפרה
10,585	15,545	15,409	16,568	17,017	17,008	3	106	109	עץ אפרים
7,631	13,521	11,379	9,953	14,944	13,316	20	35	55	פדואל
3,851	13,911	13,488	4,865	15,071	14,700	4	91	95	צופים
5,965	16,401	15,821	9,545	18,383	18,033	2	34	36	צור משה
4,903	8,548	8,445	5,516	9,664	9,547	6	207	213	קדומים
5,460	13,919	13,461	5,823	15,486	14,942	4	70	74	קציר
13,457	12,229	12,270	13,457	14,115	14,089	2	58	60	ראש פינה
3,537	16,043	12,214	5,788	17,786	15,025	15	34	49	רבבה
4,353	7,785	7,553	5,970	9,437	9,227	8	110	118	שילה
4,642	17,755	17,251	6,189	18,822	18,432	1	25	26	שמשית
56	12,998	12,697	668	14,366	14,336	1	42	43	שתולים
	6,814	6,814		7,854	7,854		17	17	תפרח
5,847	10,596	10,015	8,040	11,855	11,466	33	237	270	תקוע

לוח 11: שכר חודשי ושנתי ממוצע (ש"ח) של משפחת עובדים, זוגות, לפי צורת יישוב, 2018-2019

2019		2018		מספר המשפחות (2019)	צורת היישוב
לחודש בשנה	לחודש עבודה	לחודש בשנה	לחודש עבודה		
23,477	25,370	22,773	24,610	1,530,312	סך הכול
23,140	25,026	22,452	24,282	1,424,464	יישובים עירוניים - סה"כ
24,802	26,672	24,082	25,913	1,202,746	יישובים עירוניים יהודיים סך הכול
16,299	18,007	15,676	17,352	141,305	מעל 500,000
25,488	27,368	24,725	26,574	370,624	499,999-200,000
25,470	27,254	24,418	26,167	180,396	199,999-100,000
26,542	28,510	25,688	27,607	205,031	99,999-50,000
25,218	26,938	24,670	26,338	211,946	49,999-20,000
27,697	29,629	27,259	29,125	34,219	19,999-10,000
29,561	31,469	29,178	31,051	32,354	9,999-5,000
29,582	31,699	29,050	31,100	26,871	4,999-2,000
14,125	15,762	13,658	15,184	221,718	יישובים עירוניים לא יהודיים סך הכול
13,498	15,318	12,958	14,668	35,783	99,999-50,000
14,018	15,640	13,519	15,039	78,533	49,999-20,000
14,183	15,774	13,769	15,251	66,298	19,999-10,000
14,620	16,183	14,093	15,514	27,996	9,999-5,000
15,129	16,700	14,741	16,242	13,108	4,999-2,000
29,162	31,006	28,440	30,226	97,261	יישובים כפריים - סה"כ
30,092	31,752	29,325	30,947	46,743	מושבים
26,494	28,646	28,568	30,560	4,867	מושבים שיתופיים
27,173	29,057	26,497	28,331	22,252	קיבוצים
21,808	24,004	19,691	22,212	606	יישובים מוסדיים יהודיים
28,353	30,468	27,754	29,796	15,633	יישובים כפריים קהילתיים
33,471	35,411	30,658	32,536	7,160	יישובים יהודיים קטנים
13,895	15,336	13,330	14,728	4,430	יישובים לא יהודיים קטנים
13,476	16,128	10,274	12,180	3,462	אוכלוסייה מחוץ ליישובים
8,155	10,039	8,067	9,673	2,911	מזה: שבטי בדווים
31,596	33,575	29,642	31,627	606	כתובת לא ידועה

לוח 11 (המשך)

2019		2018		מספר המשפחות (2019)	צורת היישוב
לחודש בשנה	לחודש עבודה	לחודש בשנה	לחודש עבודה		
23,477	25,370	22,773	24,610	1,530,312	סך הכול
23,140	25,026	22,452	24,282	1,424,464	יישובים עירוניים - סה"כ
24,802	26,672	24,082	25,913	1,202,746	יישובים עירוניים יהודיים סך הכול
16,299	18,007	15,676	17,352	141,305	מעל 500,000
16,299	18,007	15,676	17,352	141,305	ירושלים
25,488	27,368	24,725	26,574	370,624	499,999-200,000
21,045	22,652	20,433	22,046	35,616	אשדוד
23,770	25,458	23,384	24,969	43,511	באר שבע
11,854	13,286	11,384	12,809	36,900	בני ברק
28,318	30,227	27,466	29,305	47,606	חיפה
22,942	24,699	21,975	23,730	40,223	נתניה
27,179	28,909	26,164	27,834	49,838	פתח תקוה
27,729	29,417	26,770	28,424	52,472	ראשון לציון
33,273	35,596	32,267	34,592	64,458	תל אביב-יפו
25,470	27,254	24,418	26,167	180,396	199,999-100,000
21,676	23,323	20,880	22,479	26,266	אשקלון
16,334	18,292	15,922	17,813	15,282	בית שמש
18,679	20,127	18,008	19,416	22,028	בת ים
24,287	25,832	23,247	24,740	36,291	חולון
32,602	34,352	32,285	34,116	19,697	כפר סבא
28,379	30,183	26,992	28,769	28,658	רחובות
31,931	33,876	30,432	32,381	32,174	רמת גן
26,542	28,510	25,688	27,607	205,031	99,999-50,000
22,696	24,480	21,871	23,564	8,460	אילת
10,342	11,927	9,923	11,513	9,259	ביתר עילית
36,180	38,267	34,728	36,747	9,483	גבעתיים
39,537	41,714	38,215	40,414	12,987	הוד השרון
35,425	37,529	33,743	35,760	17,113	הרצליה
23,292	24,875	22,566	24,078	17,155	חדרה
18,542	20,216	17,399	18,998	13,623	לוד
9,003	10,317	8,595	9,905	9,619	מודיעין עילית
40,525	42,291	39,436	41,160	13,730	מודיעין-מכבים-רעות
24,303	25,931	23,425	25,008	11,952	נהריה
35,307	37,114	34,728	36,473	8,296	נס ציונה
20,765	22,411	20,334	21,833	10,407	עפולה
23,540	25,032	22,614	24,027	10,861	קריית אתא
18,958	20,442	18,306	19,730	10,023	קריית גת
28,890	30,610	27,942	29,636	9,328	ראש העין

לוח 11 (המשך)

2019		2018		מספר המשפחות (2019)	צורת היישוב
לחודש בשנה	לחודש עבודה	לחודש בשנה	לחודש עבודה		
18,831	20,424	18,001	19,556	16,053	רמלה
34,718	37,091	33,604	35,978	16,682	רעננה
25,218	26,938	24,670	26,338	211,946	49,999-20,000
17,418	18,950	16,733	18,189	4,100	אופקים
21,683	22,994	20,614	21,975	6,038	אור יהודה
14,549	16,124	14,119	15,644	5,598	אלעד
22,913	24,309	22,015	23,240	3,440	אריאל
28,756	30,398	27,947	29,564	3,675	באר יעקב
36,748	38,846	35,627	37,633	3,564	גבעת שמואל
32,046	33,663	31,165	32,790	4,104	גדרה
30,890	32,402	30,069	31,602	3,892	גן יבנה
38,862	40,744	37,209	39,011	2,668	גני תקוה
22,697	24,243	22,640	24,102	6,323	דימונה
37,347	39,872	36,632	39,065	4,710	זכרון יעקב
18,039	19,615	17,303	18,837	8,688	טבריה
21,395	22,734	20,197	21,457	3,577	טירת כרמל
27,056	28,541	25,771	27,298	8,127	יבנה
31,637	33,405	30,086	31,856	6,746	יהוד
29,637	31,037	28,788	30,187	3,528	יקנעם עילית
28,765	30,276	28,097	29,498	3,158	כפר יונה
22,926	24,369	22,191	23,614	8,035	כרמיאל
35,151	36,942	34,537	36,287	3,696	מבשרת ציון
19,562	20,899	18,863	20,160	4,242	מגדל העמק
24,973	26,421	23,885	25,259	7,728	מעלה אדומים
20,470	21,837	19,920	21,211	4,018	מעלות-תרשיחא
19,625	21,096	19,352	20,755	6,860	נוף הגליל
27,525	29,004	26,640	27,985	3,825	נשר
16,792	18,341	16,175	17,768	5,312	נתיבות
18,222	19,822	17,758	19,286	9,630	עכו
16,136	17,917	16,998	18,639	5,362	ערד
27,625	29,382	26,811	28,499	7,746	פרדס חנה-כרכור
15,612	17,555	14,699	16,720	6,866	צפת
35,015	36,969	34,441	36,172	3,406	קדימה-צורן
39,306	41,170	38,048	39,902	5,877	קריית אונו
25,561	27,066	24,562	25,966	8,286	קריית ביאליק
20,597	22,144	19,961	21,385	8,173	קריית ים
26,697	28,150	26,019	27,463	8,306	קריית מוצקין
18,014	19,544	17,080	18,520	3,995	קריית מלאכי

לוח 11 (המשך)

2019		2018		מספר המשפחות (2019)	צורת היישוב
לחודש בשנה	לחודש עבודה	לחודש בשנה	לחודש עבודה		
20,609	21,987	19,786	21,047	4,122	קריית שמונה
41,237	43,376	41,263	43,453	6,562	רמת השרון
19,822	21,304	18,916	20,339	4,368	שדרות
43,960	45,789	43,713	45,351	3,595	שוהם
27,697	29,629	27,259	29,125	34,219	19,999-10,000
40,109	42,255	39,703	42,025	1,913	אבן יהודה
19,571	21,021	19,004	20,280	2,942	אור עקיבא
24,659	26,278	24,213	25,825	1,691	אזור
27,963	30,242	26,769	29,051	2,325	אפרת
19,563	21,073	18,889	20,263	4,368	בית שאן
39,457	41,482	38,091	40,253	3,163	בנימינה-גבעת עדה
21,382	23,377	20,658	22,605	3,693	גבעת זאב
21,094	23,320	21,497	23,438	1,558	חריש
20,205	21,755	19,918	21,330	1,552	ירוחם
38,503	40,118	37,542	39,336	2,049	מזכרת בתיה
34,462	36,114	34,512	35,877	1,299	צור הדסה
34,943	36,735	34,675	36,405	2,644	קריית טבעון
23,053	24,358	22,243	23,461	1,568	קריית עקרון
11,625	12,965	11,140	12,541	1,613	רכסים
44,733	46,990	41,612	43,644	1,841	תל מונד
29,561	31,469	29,178	31,051	32,354	9,999-5,000
34,896	36,783	34,475	36,256	1,593	אורנית
31,983	33,559	31,594	32,943	1,345	אלפי מנשה
19,584	21,586	18,673	20,683	1,156	בית אל
29,485	31,229	28,513	29,984	889	בית אריה-עופרים
27,808	29,091	27,653	29,129	937	בית דגן
19,866	21,067	19,161	20,262	1,265	בני עי"ש
35,640	37,049	34,254	35,708	935	בת חפר
19,763	21,439	19,145	20,741	1,008	גבע בנימין
17,944	19,466	17,765	19,236	1,804	חצור הגלילית
43,573	45,444	42,607	44,389	1,858	כוכב יאיר
12,852	14,425	12,227	13,910	1,507	כוכב יעקב
44,627	46,770	41,947	43,782	991	כפר ורדים
19,419	21,143	19,137	20,574	883	כפר חב"ד
50,977	53,087	50,641	52,637	1,073	להבים
42,402	44,096	41,807	43,533	1,644	מיתר
19,903	21,465	19,043	20,767	635	מצפה רמון
48,973	51,029	49,509	51,549	1,175	עומר

לוח 11 (המשך)

2019		2018		מספר המשפחות (2019)	צורת היישוב
לחודש בשנה	לחודש עבודה	לחודש בשנה	לחודש עבודה		
32,374	34,033	31,366	33,375	1,062	עתלית
36,426	38,107	35,658	37,253	1,010	פרדסיה
31,828	33,748	30,872	32,726	792	צור יצחק
43,058	44,990	43,276	45,653	721	קיסריה
19,312	20,735	18,331	19,661	1,388	קצרין
17,271	18,981	16,360	17,883	1,315	קריית ארבע
13,957	15,839	13,745	15,605	668	קריית יערים
23,632	25,462	22,655	24,275	1,619	קרני שומרון
35,850	37,299	34,932	36,567	1,102	רמת ישי
22,660	23,892	22,042	23,380	1,000	שלומי
29,803	31,671	28,853	30,587	979	שערי תקוה
29,582	31,699	29,050	31,100	26,871	4,999-2,000
31,795	33,145	31,623	32,848	403	אחוזת ברק
27,002	29,136	25,488	27,738	682	אלון שבות
24,788	26,023	23,493	24,847	478	אליכין
29,482	31,724	27,613	30,191	468	אלעזר
32,672	35,103	32,367	34,246	804	אלקנה
40,551	42,107	39,009	40,581	321	בית חשמונאי
37,460	39,105	38,155	40,028	350	בית יצחק-שער חפר
17,475	19,533	16,671	18,325	410	ברכה
17,974	19,381	17,325	18,626	272	ברקת
35,440	36,935	33,636	34,958	363	גבעת אבני
32,542	34,492	33,099	34,876	259	גבעת ברנר
28,993	30,392	27,707	29,126	516	גן נר
18,105	20,274	16,919	18,890	432	גני מודיעין
39,957	42,067	39,676	41,602	374	הושעיה
44,585	46,980	41,847	43,911	847	הר אדר
22,755	24,550	21,636	23,431	294	חספין
26,235	28,818	27,414	29,897	818	חשמונאים
23,751	25,501	22,613	24,206	718	טלמון
16,294	18,252	15,062	16,841	495	יבנאל
27,954	30,546	26,376	28,642	455	יד בנימין
27,868	30,424	27,540	29,280	411	יקיר
21,836	24,221	19,835	21,738	387	כוכב השחר
30,386	32,422	29,234	31,279	848	כפר אדומים
47,089	49,427	45,995	48,043	402	כפר האורנים
40,123	41,969	40,662	42,052	292	כפר ויתקין
36,098	37,709	35,803	37,275	642	כפר תבור

לוח 11 (המשך)

2019		2018		מספר המשפחות (2019)	צורת היישוב
לחודש בשנה	לחודש עבודה	לחודש בשנה	לחודש עבודה		
45,349	47,407	42,360	44,355	423	לפיד
23,763	25,524	23,208	25,093	389	מבוא חורון
25,892	27,394	25,673	26,990	339	מעגלים
18,632	21,164	16,355	19,512	150	מעגן מיכאל
19,814	21,563	19,274	21,002	423	מצפה יריחו
29,273	30,784	28,968	30,896	405	מרכז שפירא
42,770	44,402	41,313	42,819	550	מתן
28,377	30,362	27,687	30,047	498	נווה דניאל
35,951	37,991	34,947	37,112	435	נוף איילון
50,148	52,037	47,959	50,300	450	נופית
22,147	24,055	20,651	22,492	404	נוקדים
34,222	36,235	34,402	36,083	305	נורדיה
26,120	27,707	26,381	28,271	257	ניצן
27,669	29,134	26,471	27,859	319	נעלה
64,680	67,615	65,415	67,793	513	סביון
19,366	21,534	18,388	20,442	834	עלי
28,594	30,383	26,892	28,687	563	עלי זהב
11,284	12,934	10,419	12,138	674	עמנואל
24,672	26,492	24,169	25,741	646	עפרה
28,024	29,954	27,855	29,300	386	עץ אפרים
29,241	31,899	28,914	31,008	378	פדואל
27,899	29,737	25,949	27,769	401	צופים
41,492	43,005	40,076	41,615	428	צור משה
24,111	25,826	24,410	26,059	764	קדומים
30,054	31,883	27,907	29,711	109	קציר
28,129	29,463	28,551	30,295	361	ראש פינה
24,812	26,918	24,600	26,381	396	רבבה
19,521	21,399	18,658	20,526	678	שילה
49,446	51,059	48,080	49,981	398	שמשית
27,229	28,671	27,285	28,645	364	שתולים
10,378	11,667	10,005	11,570	257	תפרח
21,070	22,793	20,890	22,683	633	תקוע
14,125	15,762	13,658	15,184	221,718	יישובים עירוניים לא יהודיים סך הכול
13,498	15,318	12,958	14,668	35,783	99,999-50,000
11,964	13,613	11,542	13,087	10,173	אום אל-פחם
15,347	17,098	14,726	16,354	16,521	נצרת
11,855	13,879	11,469	13,405	9,089	רהט
14,018	15,640	13,519	15,039	78,533	49,999-20,000

לוח 11 (המשך)

2019		2018		מספר המשפחות (2019)	צורת היישוב
לחודש בשנה	לחודש עבודה	לחודש בשנה	לחודש עבודה		
15,528	16,935	14,612	15,903	7,285	באקה אל-גרביה
13,893	15,615	13,532	15,150	3,718	ג'דידה-מכר
11,151	12,988	11,139	12,933	2,681	חורה
14,260	15,740	13,544	14,974	8,170	טייבה
15,781	17,221	15,327	16,633	3,940	טירה
13,185	14,676	12,770	14,261	6,742	טמרה
11,939	13,704	11,406	12,915	1,781	כסיפה
12,242	13,854	11,920	13,380	3,824	כפר כנא
10,866	12,741	10,678	12,349	3,547	כפר מנדא
13,773	15,355	13,266	14,618	4,067	כפר קאסם
15,201	16,749	14,679	16,132	4,042	מגאר
14,711	16,436	14,362	15,994	6,699	סח'נין
14,399	16,333	13,960	15,839	4,378	עראבה
14,574	16,048	14,029	15,419	3,114	ערערה
14,593	15,974	14,043	15,413	3,740	קלנסווה
15,267	16,763	14,641	16,055	8,363	שפרעם
10,362	12,415	10,135	12,047	2,442	תל שבע
14,183	15,774	13,769	15,251	66,298	19,999-10,000
15,064	16,571	14,402	15,778	2,136	אבו סנאן
14,642	16,258	14,102	15,519	2,465	אכסאל
13,941	15,315	13,466	14,826	2,090	אעבלין
17,433	18,669	16,931	18,067	2,293	בית ג'ן
12,643	14,316	12,149	13,680	1,720	בסמ"ה
12,544	14,034	11,758	13,246	1,420	ג'לג'וליה
12,014	13,130	11,568	12,654	2,345	ג'סר א-זרקא
17,664	19,066	17,803	19,247	832	ג'ת
17,549	18,886	17,043	18,244	3,790	דאלית אל-כרמל
14,882	16,329	14,715	16,057	1,780	דבוריה
16,198	18,089	14,947	16,667	1,219	דייר אל-אסד
15,251	17,159	14,725	16,405	1,767	דייר חנא
13,261	14,476	12,870	14,111	2,482	טורעאן
12,840	14,333	12,457	13,779	2,960	יפיע
15,702	17,268	15,316	16,787	3,181	ירכא
13,728	15,336	13,304	14,848	2,044	כאבול
17,113	18,715	16,509	18,037	1,867	כפר יאסיף
16,800	18,490	16,403	17,887	3,451	כפר קרע
11,384	13,347	11,219	13,105	1,695	לקיה
13,974	15,442	13,305	14,679	4,271	מג'ד אל-כרום

לוח 11 (המשך)

2019		2018		מספר המשפחות (2019)	צורת היישוב
לחודש בשנה	לחודש עבודה	לחודש בשנה	לחודש עבודה		
12,519	13,930	11,954	13,361	2,064	מג'דל שמס
12,616	14,361	12,145	13,837	2,614	מעלה עירון
12,959	14,593	12,366	13,804	2,195	נחף
10,792	12,424	10,771	12,135	2,427	עין מאהל
18,698	20,170	17,619	19,136	2,326	עספיא
11,261	13,437	11,338	13,425	2,196	ערעה-בנגב
13,240	14,565	12,588	13,826	2,387	פורידיס
12,375	14,013	11,946	13,443	2,808	ריינה
10,142	12,052	10,312	12,065	1,473	שגב-שלום
14,620	16,183	14,093	15,514	27,996	9,999-5,000
14,884	16,210	14,565	15,869	1,221	אבו גוש
10,974	12,818	10,220	11,898	270	אל סייד
12,874	14,656	12,179	14,010	1,667	בועיינה-נוג'ידאת
12,440	13,954	11,666	13,119	1,269	בוקעאתא
12,757	14,534	12,465	13,836	1,805	ביר אל-מכסור
6,116	8,379	6,575	8,538	411	ביר הדאג'
13,408	14,667	12,980	13,921	1,283	בסמת טבעון
12,256	13,998	11,966	13,569	740	בענה
18,771	20,184	18,239	19,311	1,302	ג'ולס
15,299	16,832	15,102	16,495	1,173	זמר
13,178	14,565	12,674	14,018	1,446	זרזיר
18,476	19,705	17,578	18,768	1,331	חורפיש
13,700	15,375	13,501	15,047	1,028	טובא-זנגריה
17,334	18,588	17,059	18,216	1,365	יאנוח-ג'ת
16,337	17,461	15,942	17,119	1,848	כסרא-סמיע
13,598	15,056	13,262	14,768	1,009	כעביה-טבאש-חג'אג'רה
12,163	13,634	11,946	13,367	1,121	משהד
19,187	20,860	18,629	20,236	1,100	עיילבון
10,814	12,457	10,577	11,921	1,332	עילוט
16,988	18,060	16,292	17,257	1,289	פקיעין (בוקיעה)
17,974	19,590	17,242	18,633	1,578	ראמה
14,391	15,845	14,210	15,460	1,175	שבלי - אום אל-גנם
12,258	13,979	11,336	12,840	1,233	שעב
15,129	16,700	14,741	16,242	13,108	4,999-2,000
10,408	12,292	9,769	11,370	178	אבו תלול
11,230	12,814	11,103	12,403	403	אבטין
8,493	10,867	8,885	10,991	412	אום בטין
21,402	22,866	21,207	22,588	512	ג'ש (גוש חלב)

לוח 11 (המשך)

2019		2018		מספר המשפחות (2019)	צורת היישוב
לחודש בשנה	לחודש עבודה	לחודש בשנה	לחודש עבודה		
17,697	19,144	16,520	17,861	480	כאוכב אבו אל-היג'א
15,793	17,114	14,786	16,200	585	כפר ברא
20,421	21,612	19,510	20,556	696	כפר כמא
13,301	14,273	13,240	14,394	424	כפר מצר
13,663	15,224	13,375	14,931	644	מוקייבלה
14,648	16,097	14,226	15,472	736	מזרעה
16,576	18,005	16,362	17,670	333	מיסר
11,707	13,121	11,215	12,689	805	מסעדה
24,165	25,741	24,172	25,786	595	מעיליא
12,966	14,333	13,242	14,489	718	נאעורה
17,249	18,877	17,031	18,528	845	סאג'ור
14,882	16,367	14,756	16,210	448	סולם
14,210	15,912	13,859	15,340	583	סלמה
14,041	15,556	13,756	15,199	524	עג'ר
10,989	12,862	10,954	12,606	548	עוזייר
13,170	14,350	13,264	14,282	472	עין נקובא
12,843	14,330	12,302	13,912	446	עין קנייא
19,383	20,685	18,746	20,023	651	פסוטה
9,487	11,111	9,420	10,887	240	קצר א-סר
15,288	16,588	14,892	16,295	335	רומת הייב
13,763	14,965	13,177	14,467	495	שייח' דנון

לוח 12: שכר חודשי ושנתי ממוצע (ש"ח) של משפחת עובדים, זוגות, לפי מועצה אזורית, 2018-2019

2019		2018		מספר המשפחות (2019)	מועצה אזורית
לחודש בשנה	לחודש עבודה	לחודש בשנה	לחודש עבודה		
27,740	29,667	26,989	28,855	138,347	סך הכל
10,229	12,311	10,092	11,864	1,158	אל קסום
12,408	14,024	12,152	13,649	1,414	אל-בטוף
30,534	32,144	30,212	31,884	298	אלונה
25,777	27,631	24,840	26,861	2,109	אשכול
30,738	32,490	29,913	31,686	3,888	באר טוביה
14,105	15,320	13,841	15,148	1,236	בוסתן-אל-מרג'
32,475	34,197	31,435	32,938	1,377	בני שמעון
35,493	37,193	34,995	36,568	1,084	ברנר
40,673	42,531	39,309	40,874	766	גדרות
23,013	24,808	22,386	24,045	3,245	גולן
24,490	26,541	23,536	25,659	4,474	גוש עציון
33,684	35,556	32,760	34,629	4,156	גזר
37,919	39,792	35,908	37,842	917	גן רווה
36,149	37,945	35,324	37,090	4,429	דרום השרון
20,551	22,189	20,379	21,889	4,862	הגלבוע
24,748	26,420	23,900	25,601	2,202	הגליל העליון
28,655	30,144	27,499	28,933	1,836	הגליל התחתון
29,073	30,432	26,773	28,417	618	הערבה התיכונה
22,198	24,302	21,265	23,109	1,670	הר חברון
26,463	29,008	25,947	28,306	1,801	זבולון
24,477	26,646	22,534	25,121	436	חבל אילות
27,991	30,152	28,033	30,371	831	חבל יבנה
33,751	35,480	32,147	33,840	3,259	חבל מודיעין
27,843	29,559	27,074	28,757	2,524	חוף אשקלון
33,257	35,091	32,569	34,674	4,021	חוף הכרמל
47,380	50,101	40,315	42,509	1,626	חוף השרון
32,163	34,028	32,265	33,838	1,232	יואב
33,871	35,719	33,299	34,981	3,559	לב השרון
28,130	29,818	27,130	28,949	1,777	לכיש

לוח 12 (המשך)

שכר ממוצע של משפחה				מספר המשפחות (2019)	מועצה אזורית
2019		2018			
לחודש בשנה	לחודש עבודה	לחודש בשנה	לחודש עבודה		
26,592	28,047	25,728	27,027	1,183	מבואות החרמון
29,018	30,984	28,327	30,319	1,721	מגידו
24,181	25,938	24,119	25,520	352	מגילות
26,658	28,219	26,174	27,726	4,103	מטה אשר
22,660	24,685	22,459	24,435	13,066	מטה בנימין
29,014	30,732	28,468	30,037	7,424	מטה יהודה
26,875	28,825	26,383	28,102	2,440	מנשה
25,347	26,697	25,031	26,253	1,848	מעלה יוסף
21,401	22,759	20,725	22,095	2,391	מרום הגליל
25,350	26,898	24,485	26,064	2,275	מרחבים
31,580	33,676	30,643	32,665	4,709	משגב
8,413	10,543	9,004	10,809	953	נווה מדבר
25,286	27,436	24,207	26,194	1,125	נחל שורק
23,355	25,080	22,983	24,616	1,692	עמק הירדן
23,032	24,637	22,446	24,104	1,895	עמק המעינות
34,553	36,262	33,683	35,402	6,020	עמק חפר
35,537	37,357	34,729	36,596	5,872	עמק זרעאל
23,402	25,341	23,099	25,057	1,070	ערבות הירדן
28,608	30,749	26,846	28,984	954	רמת נגב
24,878	26,632	24,548	26,224	2,060	שדות דן
24,978	26,595	24,191	25,806	1,871	שדות נגב
24,757	26,811	24,006	25,880	7,563	שומרון
28,259	30,004	27,320	29,403	1,022	שער הנגב
23,567	25,201	23,183	24,823	1,724	שפיר
26,498	28,723	24,816	26,532	209	תמר

לוח 13: שכר חודשי ושנתי ממוצע (ש"ח) של משפחת עובדים, זוגות, לפי מחוז ונפה, 2018-2019

2019		2018		מספר המשפחות (2019)	מחוז ונפה
לחודש בשנה	לחודש עבודה	לחודש בשנה	לחודש עבודה		
23,477	25,370	22,773	24,610	1,530,312	סך הכול
17,250	19,024	16,718	18,457	169,596	ירושלים
17,250	19,024	16,718	18,457	169,596	ירושלים
18,614	20,323	18,140	19,760	260,514	הצפון
19,590	21,311	19,053	20,762	20,594	צפת
19,416	21,045	18,924	20,488	19,445	כנרת
18,693	20,435	18,300	19,930	91,818	זרעאל
18,384	20,083	17,876	19,481	118,916	עכו
17,002	18,650	16,330	17,934	9,741	גולן
23,994	25,791	23,305	25,020	180,740	חיפה
25,840	27,559	25,026	26,672	102,785	חיפה
21,559	23,417	21,010	22,779	77,955	חדרה
28,436	30,287	27,544	29,361	396,404	המרכז
24,885	26,728	24,024	25,823	80,181	השרון
30,338	32,272	29,392	31,294	141,355	פתח תקוה
27,744	29,622	27,255	29,096	59,410	רמלה
28,931	30,645	27,941	29,630	115,458	רחובות
27,388	29,396	26,464	28,452	238,938	תל-אביב
27,388	29,396	26,464	28,452	238,938	תל-אביב
21,230	23,080	20,576	22,368	207,884	הדרום
21,814	23,442	21,133	22,740	92,435	אשקלון
20,762	22,783	20,121	22,059	115,449	באר שבע
20,717	22,705	20,108	22,035	75,626	יהודה ושומרון

לוח 14: שכר חודשי ושנתי ממוצע (ש"ח) של משפחת עובדים, יחידים, לפי צורת יישוב, 2018-2019

2019		2018		מספר המשפחות (2019)	צורת היישוב
לחודש בשנה	לחודש עבודה	לחודש בשנה	לחודש עבודה		
7,052	8,746	6,812	8,476	1,840,860	סך הכול
7,058	8,726	6,823	8,461	1,701,600	יישובים עירוניים - סה"כ
7,386	9,070	7,125	8,782	1,479,620	יישובים עירוניים יהודיים סך הכול
5,929	7,543	5,712	7,294	143,540	מעל 500,000
8,202	9,848	8,002	9,640	494,663	499,999-200,000
7,575	9,125	7,243	8,757	219,781	199,999-100,000
7,414	9,125	7,072	8,738	243,923	99,999-50,000
6,822	8,466	6,546	8,161	268,774	49,999-20,000
6,808	8,639	6,505	8,279	41,229	19,999-10,000
6,855	8,895	6,565	8,562	40,225	9,999-5,000
5,739	8,071	5,455	7,754	27,485	4,999-2,000
4,866	6,309	4,768	6,171	221,980	יישובים עירוניים לא יהודיים סך הכול
4,743	6,189	4,658	6,078	34,932	99,999-50,000
4,811	6,252	4,689	6,096	77,139	49,999-20,000
4,894	6,309	4,803	6,179	69,847	19,999-10,000
5,019	6,487	4,912	6,328	26,745	9,999-5,000
5,059	6,588	5,002	6,443	13,317	4,999-2,000
7,172	9,193	6,901	8,890	128,559	יישובים כפריים - סה"כ
7,486	9,498	7,164	9,135	61,312	מושבים
5,994	8,279	6,245	8,536	5,069	מושבים שיתופיים
7,193	9,038	6,865	8,654	35,300	קיבוצים
5,553	7,967	5,210	7,812	1,164	יישובים מוסדיים יהודיים
6,331	8,616	5,851	8,061	15,317	יישובים כפריים קהילתיים
7,241	9,247	7,472	9,631	10,397	יישובים יהודיים קטנים
5,312	6,701	5,225	6,590	4,752	יישובים לא יהודיים קטנים
3,909	5,994	3,861	5,767	5,492	אוכלוסייה מחוץ ליישובים
3,627	5,618	3,704	5,562	5,220	מזה: שבטי בדווים
6,074	8,367	5,529	8,463	429	כתובת לא ידועה

לוח 14 (המשך)

2019		2018		מספר המשפחות (2019)	צורת היישוב
לחודש בשנה	לחודש עבודה	לחודש בשנה	לחודש עבודה		
7,052	8,746	6,812	8,476	1,840,860	סך הכול
7,058	8,726	6,823	8,461	1,701,600	יישובים עירוניים - סה"כ
7,386	9,070	7,125	8,782	1,479,620	יישובים עירוניים יהודיים סך הכול
5,929	7,543	5,712	7,294	143,540	מעל 500,000
5,929	7,543	5,712	7,294	143,540	ירושלים
8,202	9,848	8,002	9,640	494,663	499,999-200,000
6,424	7,925	6,222	7,718	46,263	אשדוד
6,576	8,012	6,293	7,691	49,726	באר שבע
4,507	5,887	4,390	5,732	18,162	בני ברק
7,597	9,162	7,235	8,740	66,427	חיפה
6,690	8,174	6,420	7,862	48,716	נתניה
7,599	9,202	7,287	8,827	52,950	פתח תקוה
7,959	9,533	7,572	9,113	62,035	ראשון לציון
10,801	12,564	10,821	12,648	150,384	תל אביב-יפו
7,575	9,125	7,243	8,757	219,781	199,999-100,000
6,351	7,806	6,069	7,521	31,547	אשקלון
4,801	6,543	4,600	6,331	13,934	בית שמש
6,874	8,121	6,610	7,843	35,366	בת ים
7,543	8,972	7,266	8,657	45,615	חולון
8,564	10,252	8,176	9,846	22,260	כפר סבא
7,605	9,249	7,262	8,823	28,856	רחובות
9,484	11,137	9,005	10,608	42,203	רמת גן
7,414	9,125	7,072	8,738	243,923	99,999-50,000
7,342	8,748	7,026	8,396	20,422	אילת
2,914	4,319	2,804	4,246	4,213	ביתר עילית
10,888	12,679	10,383	12,167	15,454	גבעתיים
8,768	10,784	8,381	10,393	13,221	הוד השרון
9,030	10,834	8,478	10,222	23,182	הרצליה
6,777	8,200	6,500	7,881	23,055	חדרה
6,219	7,655	5,990	7,380	16,942	לוד
2,486	3,868	2,423	3,715	3,333	מודיעין עילית
7,843	10,302	7,416	9,808	18,395	מודיעין-מכבים-רעות
7,135	8,745	6,932	8,493	13,705	נהריה
7,913	9,745	7,575	9,344	9,432	נס ציונה
6,162	7,543	5,967	7,319	11,890	עפולה
6,588	8,003	6,260	7,703	12,945	קריית אתא
5,905	7,245	5,617	6,895	11,930	קריית גת
7,347	9,157	6,983	8,737	12,396	ראש העין

לוח 14 (המשך)

2019		2018		מספר המשפחות (2019)	צורת היישוב
לחודש בשנה	לחודש עבודה	לחודש בשנה	לחודש עבודה		
6,266	7,606	6,007	7,314	16,487	רמלה
8,444	10,624	7,970	10,107	16,921	רעננה
6,822	8,466	6,546	8,161	268,774	49,999-20,000
5,857	7,283	5,593	7,044	6,170	אופקים
6,690	8,103	6,382	7,743	8,477	אור יהודה
3,223	4,724	3,118	4,649	4,405	אלעד
7,099	8,561	6,834	8,242	4,541	אריאל
7,658	9,344	7,301	9,017	3,441	באר יעקב
7,736	9,996	7,352	9,601	4,752	גבעת שמואל
6,746	8,678	6,568	8,463	5,300	גדרה
6,481	8,421	6,313	8,224	5,150	גן יבנה
8,839	11,189	8,779	11,012	3,541	גני תקוה
6,480	8,116	6,335	7,953	9,004	דימונה
7,595	9,914	7,340	9,677	4,835	זכרון יעקב
5,830	7,101	5,439	6,717	10,462	טבריה
6,592	7,997	6,242	7,647	5,321	טירת כרמל
6,914	8,428	6,629	8,027	9,511	יבנה
7,883	9,636	7,528	9,263	7,058	יהוד
7,073	8,909	6,758	8,603	4,910	יקנעם עילית
7,281	9,058	6,874	8,558	4,676	כפר יונה
6,545	8,125	6,298	7,865	10,788	כרמיאל
8,120	10,078	7,777	9,711	5,870	מבשרת ציון
5,779	7,185	5,644	7,023	6,005	מגדל העמק
6,414	8,102	6,149	7,822	8,693	מעלה אדומים
6,302	7,881	6,189	7,773	4,813	מעלות-תרשיחא
5,973	7,233	5,766	6,990	10,476	נוף הגליל
7,730	9,325	7,279	8,807	5,783	נשר
5,340	6,897	5,012	6,560	6,517	נתיבות
6,096	7,540	5,883	7,351	11,503	עכו
6,303	7,754	6,209	7,577	6,099	ערד
7,374	9,047	6,934	8,577	9,134	פרדס חנה-כרכור
4,993	6,495	4,721	6,208	6,405	צפת
7,525	9,627	6,993	9,108	5,186	קדימה-צורן
9,522	11,579	9,215	11,226	7,580	קריית אונו
7,103	8,554	6,830	8,244	9,579	קריית ביאליק
6,331	7,576	6,057	7,300	9,716	קריית ים
7,233	8,691	6,961	8,365	10,127	קריית מוצקין
5,526	6,805	5,208	6,498	5,423	קריית מלאכי

לוח 14 (המשך)

2019		2018		מספר המשפחות (2019)	צורת היישוב
לחודש בשנה	לחודש עבודה	לחודש בשנה	לחודש עבודה		
6,314	7,697	6,096	7,407	6,071	קריית שמונה
9,866	12,037	9,584	11,635	10,108	רמת השרון
6,573	8,144	6,202	7,707	6,100	שדרות
7,292	9,871	6,894	9,397	5,244	שוהם
6,808	8,639	6,505	8,279	41,229	19,999-10,000
8,294	10,468	8,026	10,094	2,852	אבן יהודה
6,172	7,527	6,068	7,390	4,528	אור עקיבא
7,922	9,437	7,399	8,912	2,883	אזור
4,884	7,145	4,418	6,500	1,727	אפרת
5,954	7,414	5,581	6,955	4,410	בית שאן
7,655	9,867	7,128	9,344	3,039	בנימינה-גבעת עדה
6,447	8,201	6,148	7,805	2,802	גבעת זאב
6,716	8,541	6,493	8,309	1,486	חריש
6,188	7,932	5,819	7,564	2,093	ירוחם
7,079	9,103	6,661	8,719	2,958	מזכרת בתיה
7,108	9,502	6,917	9,165	1,495	צור הדסה
7,989	9,999	7,869	9,773	3,894	קריית טבעון
6,576	7,912	6,250	7,475	2,949	קריית עקרונ
3,683	5,169	3,638	5,226	1,211	רכסים
7,154	9,570	6,799	9,150	2,902	תל מונד
6,855	8,895	6,565	8,562	40,225	9,999-5,000
7,979	10,173	7,505	9,672	1,804	אורנית
7,953	10,078	7,656	9,505	1,804	אלפי מנשה
3,559	5,428	3,186	5,138	945	בית אל
7,486	9,516	7,068	9,050	1,096	בית אריה-עופרים
6,987	8,668	6,563	8,234	1,717	בית דגן
6,361	7,713	6,157	7,505	1,725	בני עי"ש
6,605	8,895	6,208	8,572	1,576	בת חפר
5,267	7,056	5,128	6,794	925	גבע בנימין
5,957	7,294	5,708	6,992	2,132	חצור הגלילית
7,441	9,866	7,020	9,486	2,709	כוכב יאיר
3,158	4,716	3,004	4,595	973	כוכב יעקב
7,727	10,201	7,241	9,777	1,378	כפר ורדים
3,603	5,752	3,616	5,669	636	כפר חב"ד
7,639	10,465	7,138	9,901	1,395	להבים
7,643	10,139	7,198	9,718	1,787	מיתר
5,888	7,534	5,749	7,306	1,375	מצפה רמון
8,052	10,389	8,134	10,403	1,603	עומר

לוח 14 (המשך)

2019		2018		מספר המשפחות (2019)	צורת היישוב
לחודש בשנה	לחודש עבודה	לחודש בשנה	לחודש עבודה		
8,489	10,420	7,783	9,587	1,444	עתלית
7,786	9,709	7,489	9,433	1,621	פרדסיה
10,704	12,494	10,296	12,166	542	צור יצחק
9,179	11,822	8,662	11,506	1,370	קיסריה
5,997	7,589	5,755	7,305	1,925	קצרין
4,505	6,178	4,335	5,870	1,437	קריית ארבע
4,063	5,767	3,759	5,377	466	קריית יערים
5,852	7,726	5,645	7,397	1,437	קרני שומרון
7,665	9,622	7,290	9,127	1,681	רמת ישי
6,739	8,572	6,563	8,367	1,549	שלומי
6,901	8,937	6,920	8,806	1,173	שערי תקוה
5,739	8,071	5,455	7,754	27,485	4,999-2,000
6,286	8,564	5,811	8,092	462	אחוזת ברק
3,867	5,978	3,796	6,059	550	אלון שבות
6,048	7,717	5,703	7,345	863	אליכין
3,556	5,738	3,416	5,883	353	אלעזר
5,531	8,068	5,344	7,577	534	אלקנה
7,128	9,752	6,553	9,541	370	בית חשמונאי
9,621	11,826	8,703	10,801	445	בית יצחק-שער חפר
3,345	4,860	3,621	5,067	169	ברכה
4,628	6,251	4,518	6,151	323	ברקת
6,936	8,940	6,284	8,001	545	גבעת אבני
8,160	10,138	7,957	9,599	519	גבעת ברנר
6,132	8,285	5,754	7,694	752	גן נר
4,210	5,839	3,880	5,492	304	גני מודיעין
3,865	6,691	3,662	6,543	319	הושעיה
7,040	9,701	7,044	9,542	857	הר אדר
3,323	5,427	2,764	4,626	218	חספין
4,959	7,024	4,587	6,651	776	חשמונאים
2,441	4,335	2,220	4,163	534	טלמון
5,322	6,993	5,167	6,586	642	יבנאל
3,128	5,415	2,757	5,035	506	יד בנימין
3,995	5,718	3,550	5,449	233	יקיר
3,524	5,602	3,427	5,742	302	כוכב השחר
5,215	8,028	4,475	7,022	606	כפר אדומים
6,359	9,286	6,037	8,712	563	כפר האורנים
8,410	10,522	7,787	9,948	542	כפר ויתקין
7,539	9,677	7,096	9,596	931	כפר תבור

לוח 14 (המשך)

2019		2018		מספר המשפחות (2019)	צורת היישוב
לחודש בשנה	לחודש עבודה	לחודש בשנה	לחודש עבודה		
7,396	9,851	6,235	8,817	720	לפיד
3,225	5,154	3,025	4,767	279	מבוא חורון
4,675	6,273	4,476	6,150	378	מעגלים
6,162	8,784	5,477	8,272	308	מעגן מיכאל
3,910	5,827	3,665	5,599	293	מצפה יריחו
4,222	6,437	3,819	5,840	415	מרכז שפירא
6,742	9,243	6,569	9,025	954	מתן
4,608	7,065	4,324	6,563	404	נווה דניאל
3,762	5,831	3,705	5,833	535	נוף איילון
7,696	10,581	7,523	10,670	632	נופית
5,295	7,572	5,708	7,686	239	נוקדים
9,050	11,180	8,742	10,267	359	נורדיה
4,045	6,037	3,486	5,506	380	ניצן
7,560	9,645	7,020	9,151	285	נעלה
9,562	12,775	9,379	12,701	832	סביון
3,816	6,056	3,580	5,897	461	עלי
5,201	7,273	5,766	7,861	186	עלי זהב
4,045	5,526	3,746	5,105	477	עמנואל
3,898	6,188	3,696	5,959	564	עפרה
6,214	8,204	5,523	7,511	283	עץ אפרים
2,672	4,914	2,519	4,702	230	פדואל
6,533	8,526	6,173	8,107	362	צופים
7,282	10,083	7,191	9,925	558	צור משה
3,982	5,965	3,781	5,648	706	קדומים
7,750	9,551	7,497	9,204	232	קציר
6,787	8,392	6,276	7,831	847	ראש פינה
2,361	4,480	2,823	5,102	242	רבבה
3,824	5,802	3,417	5,290	384	שילה
6,264	9,232	6,125	9,304	682	שמשית
5,821	7,572	5,750	7,585	440	שתולים
3,640	4,950	3,474	5,088	185	תפרח
5,412	7,301	5,547	7,301	415	תקוע
4,866	6,309	4,768	6,171	221,980	יישובים עירוניים לא יהודיים סך הכול
4,743	6,189	4,658	6,078	34,932	99,999-50,000
4,309	5,676	4,236	5,571	9,438	אום אל-פחם
5,272	6,549	5,117	6,370	16,224	נצרת
4,258	6,035	4,267	6,037	9,270	רהט
4,811	6,252	4,689	6,096	77,139	49,999-20,000

לוח 14 (המשך)

2019		2018		מספר המשפחות (2019)	צורת היישוב
לחודש בשנה	לחודש עבודה	לחודש בשנה	לחודש עבודה		
5,145	6,511	5,017	6,364	6,407	באקה אל-גרביה
4,905	6,327	4,752	6,129	4,297	ג'דידה-מכר
4,441	6,246	4,422	6,163	2,146	חורה
4,864	6,164	4,656	5,907	8,106	טייבה
5,264	6,528	5,093	6,349	5,276	טירה
4,528	5,884	4,414	5,722	5,849	טמרה
4,401	6,175	4,396	6,105	2,155	כסיפה
4,202	5,511	4,212	5,484	3,709	כפר כנא
4,233	5,822	4,067	5,582	2,775	כפר מנדא
4,911	6,220	4,783	6,077	4,483	כפר קאסם
5,129	6,826	5,064	6,695	3,982	מגאר
4,648	6,090	4,519	5,999	5,499	סח'נין
4,556	6,338	4,474	6,229	4,015	עראבה
4,992	6,413	4,933	6,352	3,867	ערערה
5,021	6,372	4,852	6,126	4,188	קלנסווה
5,172	6,467	4,998	6,290	8,054	שפרעם
3,751	5,684	3,721	5,621	2,331	תל שבע
4,894	6,309	4,803	6,179	69,847	19,999-10,000
5,169	6,700	5,184	6,675	2,326	אבו סנאן
4,939	6,416	4,806	6,138	2,483	אכסאל
5,015	6,268	4,968	6,163	2,336	אעבלין
4,899	6,472	4,703	6,096	2,237	בית ג'ן
4,666	5,977	4,560	5,826	1,845	בסמ"ה
4,918	6,207	4,689	5,952	2,152	ג'לג'וליה
5,041	6,146	4,948	6,011	3,091	ג'סר א-זרקא
5,520	6,932	5,356	6,789	1,154	ג'ת
5,475	6,876	5,416	6,693	3,554	דאלית אל-כרמל
5,109	6,536	5,032	6,414	1,940	דבוריה
5,725	7,087	5,193	6,727	1,101	דייר אל-אסד
4,881	6,287	4,743	6,086	1,974	דייר חנא
4,817	6,090	4,826	6,116	2,347	טורעאן
4,922	6,192	4,754	5,961	3,593	יפיע
4,854	6,405	4,662	6,233	2,788	ירכא
4,646	6,184	4,509	5,978	1,907	כאבול
5,195	6,638	5,157	6,634	2,042	כפר יאסיף
5,375	6,720	5,230	6,503	3,825	כפר קרע
4,309	6,147	4,398	6,109	1,809	לקיה
4,737	6,152	4,622	5,943	5,028	מג'ד אל-כרום

לוח 14 (המשך)

2019		2018		מספר המשפחות (2019)	צורת היישוב
לחודש בשנה	לחודש עבודה	לחודש בשנה	לחודש עבודה		
4,274	5,625	4,124	5,425	2,318	מג'דל שמס
4,455	5,726	4,402	5,697	2,618	מעלה עירון
4,521	6,075	4,605	6,137	2,211	נחף
4,468	5,768	4,329	5,572	2,395	עין מאהל
5,571	7,074	5,303	6,811	1,582	עספיא
4,161	6,227	4,156	6,333	2,144	ערעה-בנגב
5,027	6,240	4,860	6,046	2,510	פורידיס
4,972	6,240	4,872	6,142	3,020	ריינה
4,371	6,118	4,267	6,056	1,517	שגב-שלום
5,019	6,487	4,912	6,328	26,745	9,999-5,000
5,676	6,953	5,517	6,696	1,453	אבו גוש
5,209	6,939	5,172	6,855	257	אל סייד
4,243	5,792	4,223	5,825	1,901	בועינה-נוג'ידאת
3,888	5,183	3,708	5,012	1,136	בוקעאתא
4,871	6,503	4,751	6,291	1,554	ביר אל-מכסור
2,501	4,445	2,713	4,533	223	ביר הדאג'
5,294	6,490	5,232	6,340	1,571	בסמת טבעון
4,572	5,894	4,239	5,654	841	בענה
5,502	7,183	5,452	6,960	1,135	ג'ולס
5,420	6,737	5,265	6,612	1,307	זמר
5,168	6,652	5,014	6,403	1,376	זרזיר
4,918	6,785	5,043	6,823	934	חורפיש
4,860	6,319	4,985	6,301	1,347	טובא-זנגריה
5,165	6,777	4,818	6,512	1,047	יאנוח-ג'ת
5,128	6,612	5,066	6,559	1,105	כסרא-סמיע
5,326	6,791	5,198	6,624	989	כעביה-טבאש-חג'אג'רה
4,689	5,860	4,691	5,854	1,474	משהד
5,749	7,278	5,766	7,241	1,008	עיילבון
4,936	6,072	4,880	6,030	1,267	עילוט
5,060	6,587	4,974	6,595	830	פקיעין (בוקיעה)
5,469	7,104	5,230	6,590	1,620	ראמה
5,240	6,978	5,064	6,678	1,083	שבלי - אום אל-גנם
4,869	6,215	4,682	5,970	1,287	שעב
5,059	6,588	5,002	6,443	13,317	4,999-2,000
3,685	5,962	4,008	5,731	121	אבו תלול
5,132	6,350	4,688	5,967	481	אבטין
3,189	5,130	3,160	4,855	343	אום בטין
6,638	8,336	6,553	7,861	692	ג'ש (גוש חלב)

לוח 14 (המשך)

2019		2018		מספר המשפחות (2019)	צורת היישוב
לחודש בשנה	לחודש עבודה	לחודש בשנה	לחודש עבודה		
4,637	5,951	4,541	5,903	590	כאוכב אבו אל-היג'א
5,077	6,446	4,791	6,106	742	כפר ברא
5,380	6,900	5,398	6,566	547	כפר כמא
5,044	6,407	5,021	6,314	533	כפר מצר
4,765	6,392	4,680	6,295	764	מוקייבלה
5,221	6,696	5,269	6,635	833	מזרעה
5,339	6,770	5,404	6,859	347	מייסר
4,146	5,321	4,077	5,339	700	מסעדה
6,042	7,878	5,893	7,444	595	מעיליא
5,465	6,797	5,367	6,876	530	נאעורה
5,547	7,318	5,483	7,164	796	סאג'ור
5,365	6,852	5,509	6,868	593	סולם
4,593	6,365	4,751	6,352	581	סלמה
4,754	6,143	4,647	5,891	440	עג'ר
3,952	5,505	4,182	5,683	484	עוזייר
4,954	6,145	4,943	6,056	543	עין נקובא
4,680	5,988	4,613	6,082	403	עין קנייא
5,932	7,822	6,186	7,718	674	פסוטה
4,121	5,741	3,846	5,354	168	קצר א-סר
4,902	6,551	5,305	7,025	291	רומת הייב
4,624	5,929	4,567	5,837	526	שייח' דנון

לוח 15: שכר חודשי ושנתי ממוצע (ש"ח) של משפחת עובדים, יחידים, לפי מועצה אזורית, 2018-2019

2019		2018		מספר המשפחות (2019)	מועצה אזורית
לחודש בשנה	לחודש עבודה	לחודש בשנה	לחודש עבודה		
6,804	8,863	6,534	8,557	168,929	סך הכל
4,351	6,193	4,307	6,011	987	אל קסום
4,552	6,012	4,809	6,293	1,305	אל-בטוף
7,658	9,709	6,965	8,898	471	אלונה
7,262	9,271	7,196	9,239	2,710	אשכול
7,248	9,176	6,988	8,876	4,745	באר טוביה
5,297	6,648	5,372	6,639	1,660	בוסתן-אל-מרג'
7,126	9,572	6,770	8,908	1,758	בני שמעון
7,960	10,067	7,500	9,535	1,512	ברנר
8,243	10,811	7,704	10,147	1,060	גדרות
6,391	8,235	5,907	7,688	3,427	גולן
4,676	6,824	4,492	6,601	3,235	גוש עציון
7,585	9,818	8,593	11,162	5,205	גזר
8,230	10,536	7,789	10,006	1,395	גן רווה
8,463	10,650	8,171	10,319	6,732	דרום השרון
6,118	7,798	5,885	7,560	6,278	הגלבוע
6,926	8,531	6,512	8,084	4,122	הגליל העליון
6,620	8,601	6,162	8,084	2,231	הגליל התחתון
6,899	9,215	6,751	8,762	748	הערבה התיכונה
4,312	6,273	3,998	5,905	1,131	הר חברון
6,638	8,606	6,323	8,419	2,543	זבולון
6,441	8,706	6,085	8,437	938	חבל אילות
4,893	7,155	4,745	6,990	741	חבל יבנה
7,683	9,889	7,222	9,414	4,767	חבל מודיעין
6,992	9,087	6,573	8,648	3,370	חוף אשקלון
8,226	10,406	7,764	9,939	6,417	חוף הכרמל
8,998	11,239	8,282	10,553	2,660	חוף השרון
7,092	9,275	6,844	8,994	1,543	יואב
7,446	9,649	7,108	9,257	4,838	לב השרון
6,818	8,950	6,369	8,339	2,063	לכיש

לוח 15 (המשך)

2019		2018		מספר המשפחות (2019)	מועצה אזורית
לחודש בשנה	לחודש עבודה	לחודש בשנה	לחודש עבודה		
6,982	8,717	6,824	8,431	1,842	מבואות החרמון
7,028	8,942	6,952	8,741	2,527	מגידו
7,538	9,277	7,007	8,682	388	מגילות
7,069	8,856	6,742	8,503	5,760	מטה אשר
4,545	6,657	4,413	6,526	10,517	מטה בנימין
7,143	9,054	6,817	8,700	10,605	מטה יהודה
7,275	9,192	6,933	8,849	3,340	מנשה
7,578	9,528	7,414	9,364	2,305	מעלה יוסף
6,042	7,783	5,701	7,301	2,750	מרום הגליל
6,592	8,342	6,181	8,010	2,389	מרחבים
6,600	8,939	6,056	8,240	6,055	משגב
3,463	5,460	3,790	5,558	589	נווה מדבר
3,652	5,845	3,565	5,775	1,018	נחל שורק
6,699	8,144	6,631	8,055	3,100	עמק הירדן
6,239	7,792	5,832	7,496	2,574	עמק המעינות
7,838	9,936	7,402	9,485	9,033	עמק חפר
7,232	9,427	6,924	9,059	7,880	עמק זירעאל
7,093	9,206	6,817	8,993	897	ערבות הירדן
6,662	9,057	6,458	8,758	1,321	רמת נגב
6,249	8,476	5,881	8,030	2,169	שדות דן
5,246	7,135	5,120	6,932	1,702	שדות נגב
5,518	7,653	5,350	7,419	5,519	שומרון
8,064	10,135	7,753	9,659	1,923	שער הנגב
5,392	7,249	4,942	6,727	1,808	שפיר
7,619	9,506	7,449	9,218	326	תמר

לוח 16: שכר חודשי ושנתי ממוצע (ש"ח) של משפחת עובדים, יחידים, לפי מחוז ונפה, 2018-2019

2019		2018		מספר המשפחות (2019)	מחוז ונפה
לחודש בשנה	לחודש עבודה	לחודש בשנה	לחודש עבודה		
7,052	8,746	6,812	8,476	1,840,860	סך הכול
5,979	7,638	5,758	7,387	175,868	ירושלים
5,979	7,638	5,758	7,387	175,868	ירושלים
5,763	7,302	5,577	7,077	293,982	הצפון
6,032	7,570	5,789	7,252	26,720	צפת
5,952	7,444	5,705	7,167	23,501	כנרת
5,738	7,213	5,566	7,004	106,843	זרעאל
5,730	7,331	5,560	7,127	126,569	עכו
5,281	6,835	5,031	6,556	10,349	גולן
6,811	8,363	6,532	8,048	223,699	חיפה
7,185	8,712	6,863	8,350	132,637	חיפה
6,266	7,839	6,038	7,581	91,062	חדרה
7,354	9,105	7,042	8,750	465,284	המרכז
6,722	8,372	6,417	8,026	102,121	השרון
7,741	9,572	7,422	9,210	156,934	פתח תקוה
6,974	8,818	6,731	8,560	72,163	רמלה
7,585	9,261	7,241	8,860	134,066	רחובות
9,245	10,933	9,048	10,737	360,001	תל-אביב
9,245	10,933	9,048	10,737	360,001	תל-אביב
6,254	7,868	6,011	7,591	263,000	הדרום
6,394	7,923	6,125	7,633	116,715	אשקלון
6,142	7,822	5,919	7,556	146,285	באר שבע
5,367	7,343	5,179	7,097	58,593	יהודה ושומרון

לוח 17: הכנסה ממוצעת לחודש בשנה של העצמאים, אחוז העצמאים המשתכרים עד מחצית השכר הממוצע ומדד ג'יני, לפי צורת יישוב, 2019-2018

מדד האי-שוויון (ג'יני) 2019	% העצמאים המשתכרים עד מחצית השכר הממוצע		ממוצע לחודש בשנה (ש"ח)			מספר העצמאים (2019)	צורת היישוב
	2019	2018	אחוז השני	2019	2018		
0.5139	39.3	40.2	1.4	10,946	10,794	372,352	סך הכול
0.5119	39.5	40.4	1.2	10,853	10,722	334,021	יישובים עירוניים - סה"כ
0.5195	39.4	40.4	1.4	11,147	10,988	289,651	יישובים עירוניים יהודיים
0.5278	46.1	47.7	1.3	9,619	9,500	27,472	סך הכול
0.5279	39.1	40.1	1.4	11,471	11,308	94,618	מעל 500,000
0.5138	38.9	40.1	2.6	11,038	10,754	44,358	499,999-200,000
0.5126	37.8	38.9	1.4	11,442	11,278	48,771	199,999-100,000
0.5088	39.0	39.9	1.4	10,994	10,845	49,346	99,999-50,000
0.5118	37.7	37.9	0.4	11,434	11,389	9,343	49,999-20,000
0.5092	37.2	37.7	-0.5	11,442	11,499	9,066	19,999-10,000
0.5243	38.1	39.2	1.3	11,733	11,584	6,677	9,999-5,000
0.4417	40.2	40.9	-0.7	8,935	8,996	44,370	4,999-2,000
0.4513	38.7	39.4	-2.6	9,511	9,766	6,260	יישובים עירוניים לא יהודיים סך הכול
0.4436	39.3	39.9	0.3	9,080	9,055	15,585	99,999-50,000
0.4308	40.0	41.1	-0.2	8,748	8,769	14,509	49,999-20,000
0.4463	43.6	44.6	-0.9	8,408	8,485	5,253	19,999-10,000
0.4475	42.8	42.1	-4.1	8,792	9,165	2,763	9,999-5,000
0.5299	37.6	38.5	3.1	11,808	11,457	37,242	4,999-2,000
0.5146	37.1	37.7	0.2	11,553	11,532	24,166	יישובים כפריים - סה"כ
0.5136	40.9	38.7	-2.7	11,050	11,355	1,255	מושבים
0.5036	37.9	39.6	3.8	11,095	10,689	5,088	מושבים שיתופיים
0.5631	43.1	48.8	26.3	11,828	9,363	123	קיבוצים
0.5051	39.6	41.4	-1.7	10,658	10,848	3,832	יישובים מוסדיים יהודיים
0.6721	37.4	38.9	32.1	17,261	13,067	2,778	יישובים כפריים קהילתיים
0.4447	41.3	39.3	1.2	9,693	9,576	624	יישובים יהודיים קטנים
0.4785	43.2	45.1	-8.9	9,163	10,053	380	אוכלוסייה מחוץ ליישובים
0.4607	43.8	45.6	-10.8	8,996	10,090	306	מזה: שבטי בדווים
	47.8	42.9	11.2	13,665	12,293	67	כתובת לא ידועה

לוח 17 (המשך)

מדד האי-שוויון (גיני) 2019	% העצמאים המשתכרים עד מחצית השכר הממוצע		ממוצע לחודש בשנה (ש"ח)			מספר העצמאים (2019)	צורת היישוב
	2019	2018	אחוז השינוי	2019	2018		
0.5139	39.3	40.2	1.4	10,946	10,794	372,352	סך הכול
0.5119	39.5	40.4	1.2	10,853	10,722	334,021	יישובים עירוניים - סה"כ
0.5195	39.4	40.4	1.4	11,147	10,988	289,651	יישובים עירוניים יהודיים
0.5278	46.1	47.7	1.3	9,619	9,500	27,472	סך הכול
0.5246	46.1	47.7	1.3	9,619	9,500	27,472	מעל 500,000
0.5279	39.1	40.1	1.4	11,471	11,308	94,618	ירושלים
0.4882	42.8	43.9	1.9	9,738	9,559	7,454	499,999-200,000
0.5144	41.8	44.2	5.0	10,497	9,998	6,013	אשדוד
0.4888	48.4	48.5	0.6	8,597	8,545	4,289	באר שבע
0.5378	42.2	42.9	0.4	11,029	10,983	11,621	בני ברק
0.5017	41.4	43.4	3.2	10,138	9,819	9,814	חיפה
0.5151	37.2	38.5	4.5	11,832	11,324	10,411	נתניה
0.4984	35.2	36.4	0.6	11,758	11,689	12,342	פתח תקוה
0.5430	36.7	37.3	0.6	12,757	12,682	32,674	ראשון לציון
0.5138	38.9	40.1	2.6	11,038	10,754	44,358	תל אביב-יפו
0.4968	42.2	44.4	1.8	9,777	9,608	5,044	199,999-100,000
0.4802	46.9	47.7	0.0	8,825	8,824	2,954	אשקלון
0.4812	43.1	45.3	2.0	9,190	9,009	5,872	בית שמש
0.4902	37.3	38.7	3.5	10,749	10,390	9,984	בת ים
0.5179	36.4	36.5	0.5	12,260	12,203	5,513	חולון
0.5151	37.0	38.6	6.8	11,873	11,114	5,564	כפר סבא
0.5348	36.4	36.8	2.3	12,657	12,369	9,427	רחובות
0.5126	37.8	38.9	1.4	11,442	11,278	48,771	רמת גן
0.4467	31.1	30.7	1.6	11,276	11,104	2,888	99,999-50,000
0.4047	49.3	50.9	-3.0	7,135	7,357	1,042	אילת
0.5224	33.7	34.3	1.2	13,301	13,146	3,601	ביתר עילית
0.5199	33.7	35.3	2.9	13,441	13,060	3,632	גבעתיים
0.5422	36.9	38.8	4.3	12,581	12,066	5,978	הוד השרון
0.4820	41.8	41.6	1.5	9,713	9,568	4,157	הרצליה
0.4548	41.1	43.1	2.6	9,188	8,953	2,255	חדרה
0.3635	65.0	65.9	-3.1	5,868	6,058	1,173	לוד
0.5117	33.2	34.2	-0.5	13,283	13,354	3,874	מודיעין עילית
0.5140	40.0	41.4	2.8	10,995	10,697	2,276	מודיעין-מכבים-רעות
0.5004	32.3	33.9	1.0	13,097	12,964	2,207	נהריה
0.5106	44.9	44.8	1.6	9,627	9,478	1,718	נס ציונה
0.4709	38.6	41.1	2.4	9,908	9,671	2,062	עפולה
0.4636	39.4	41.4	1.8	9,861	9,690	1,723	קריית אתא
0.4918	37.1	37.1	-1.1	11,080	11,203	2,498	קריית גת
0.4526	37.8	38.3	0.9	9,923	9,832	2,901	ראש העין
0.5443	36.6	38.7	1.8	13,019	12,794	4,786	רמלה
0.5088	39.0	39.9	1.4	10,994	10,845	49,346	רעננה
							49,999-20,000

לוח 17 (המשך)

מדד האי-שוויון (גיני) 2019	% העצמאים המשתכרים עד מחצית השכר הממוצע		ממוצע לחודש בשנה (ש"ח)			מספר העצמאים (2019)	צורת היישוב
	2019	2018	אחוז השני	2019	2018		
0.4702	40.0	39.4	3.2	9,871	9,566	822	אופקים
0.4735	36.6	39.6	2.1	10,284	10,077	1,920	אור יהודה
0.4332	44.7	49.1	-0.8	8,054	8,116	1,166	אלעד
0.4821	41.6	43.3	4.9	9,951	9,488	657	אריאל
0.4546	29.0	29.2	3.6	12,913	12,465	1,032	באר יעקב
0.5506	36.6	33.8	-3.4	13,834	14,317	1,160	גבעת שמואל
0.4728	34.6	33.1	-0.3	11,496	11,533	1,070	גדרה
0.4767	35.6	35.1	-0.9	11,066	11,166	1,002	גן יבנה
0.5456	34.4	31.3	-4.2	14,689	15,327	1,052	גני תקוה
0.5010	46.5	47.2	3.4	9,706	9,383	835	דימונה
0.5380	40.2	40.0	3.2	11,749	11,381	1,287	זכרון יעקב
0.4735	46.1	48.5	5.4	8,512	8,079	1,742	טבריה
0.4668	43.7	43.2	-2.3	8,893	9,105	750	טירת כרמל
0.4884	33.8	35.7	2.6	11,591	11,300	1,944	יבנה
0.5192	36.3	36.0	1.1	12,344	12,214	1,645	יהוד
0.4905	36.1	33.2	-0.6	11,419	11,489	699	יקנעם עילית
0.4912	32.7	36.9	5.7	11,977	11,327	1,231	כפר יונה
0.4850	45.3	45.9	-1.0	8,967	9,060	1,637	כרמיאל
0.5189	37.1	36.1	0.2	12,561	12,538	1,318	מבשרת ציון
0.4848	47.5	47.6	4.3	8,856	8,491	729	מגדל העמק
0.4849	38.5	36.7	-1.4	10,435	10,584	1,209	מעלה אדומים
0.4694	41.5	41.6	-1.4	9,574	9,709	751	מעלות-תרשיחא
0.4781	43.8	43.6	-0.4	9,346	9,383	1,291	נוף הגליל
0.5123	41.6	42.0	7.6	10,847	10,077	915	נשר
0.4625	39.6	41.4	-0.3	9,807	9,833	1,011	נתיבות
0.4685	39.5	42.3	3.2	9,747	9,445	1,674	עכו
0.4999	51.7	52.7	-2.8	7,826	8,053	926	ערד
0.4977	40.7	41.2	-1.4	10,338	10,483	2,528	פרדס חנה-כרכור
0.4698	50.0	54.3	5.3	8,167	7,756	1,191	צפת
0.4920	31.3	33.2	0.9	12,930	12,810	1,334	קדימה-צורן
0.5219	33.1	33.3	3.5	13,913	13,437	1,966	קריית אונו
0.4957	39.7	42.4	1.0	10,325	10,221	1,450	קריית ביאליק
0.4755	47.0	48.4	0.4	8,407	8,374	1,262	קריית ים
0.5064	40.1	42.6	6.4	10,954	10,295	1,512	קריית מוצקין
0.4510	37.5	41.9	6.4	9,621	9,039	819	קריית מלאכי
0.4874	42.6	43.8	1.3	9,575	9,454	781	קריית שמונה
0.5631	35.4	37.5	5.6	14,331	13,571	3,155	רמת השרון
0.4455	35.6	36.6	1.0	10,708	10,597	843	שדרות
0.5095	28.8	29.0	-1.0	14,585	14,730	1,030	שוהם
0.5118	37.7	37.9	0.4	11,434	11,389	9,343	19,999-10,000
0.5242	36.4	35.5	-0.8	12,517	12,623	899	אבן יהודה
0.4154	37.5	40.3	0.9	8,808	8,730	789	אור עקיבא

לוח 17 (המשך)

מדד האי-שוויון (גיני) 2019	% העצמאים המשתכרים עד מחצית השכר הממוצע		ממוצע לחודש בשנה (ש"ח)			מספר העצמאים (2019)	צורת היישוב
	2019	2018	אחוז השני	2019	2018		
0.4826	32.4	35.9	1.8	11,943	11,737	753	אזור
0.6002	38.3	38.3	8.6	14,743	13,582	410	אפרת
0.4572	39.0	41.7	3.7	10,003	9,649	610	בית שאן
0.5292	35.5	34.8	-0.4	13,010	13,062	936	בנימינה-גבעת עדה
0.5101	42.0	40.6	-1.1	9,998	10,107	715	גבעת זאב
0.4680	47.3	41.7	-5.3	8,395	8,867	376	חריש
0.4677	43.7	48.3	3.8	8,921	8,595	213	ירוחם
0.4970	32.3	34.4	1.8	12,951	12,719	651	מזכרת בתיה
0.4937	30.2	28.0	-3.9	13,808	14,374	368	צור הדסה
0.5225	42.3	42.1	-0.8	10,793	10,878	1,024	קריית טבעון
0.4400	33.7	36.5	4.5	10,314	9,868	525	קריית עקרון
0.4430	57.6	55.7	-1.9	6,629	6,754	257	רכסים
0.5154	33.8	33.1	2.4	13,979	13,655	817	תל מונד
0.5092	37.2	37.7	-0.5	11,442	11,499	9,066	9,999-5,000
0.4898	37.3	38.0	0.7	11,521	11,445	581	אורנית
0.4776	33.4	33.4	5.4	12,668	12,023	455	אלפי מנשה
0.5015	51.4	53.3	2.1	8,691	8,513	138	בית אל
0.4991	29.7	33.5	10.8	13,528	12,207	249	בית אריה-עופרים
0.4728	31.7	31.5	0.9	11,801	11,701	394	בית דגן
0.4612	42.8	47.4	12.3	8,541	7,605	215	בני ע"ש
0.4879	34.7	30.6	1.8	12,054	11,838	369	בת חפר
0.4203	41.0	42.0	-1.5	8,290	8,413	161	גבע בנימין
0.4446	41.5	40.8	-3.3	8,460	8,744	352	חצור הגלילית
0.5289	31.8	32.5	-1.2	14,559	14,742	716	כוכב יאיר
0.4504	51.9	52.2	-4.4	7,264	7,600	210	כוכב יעקב
0.4918	41.1	44.4	0.8	9,758	9,681	336	כפר ורדים
0.4343	35.8	39.0	-11.9	9,236	10,483	232	כפר חב"ד
0.5598	29.3	30.9	-0.6	17,340	17,440	249	להבים
0.5049	33.4	35.4	-4.2	13,071	13,646	374	מיתר
0.4463	41.5	48.6	5.5	9,665	9,163	200	מצפה רמון
0.5705	36.8	31.8	-7.8	14,223	15,421	402	עומר
0.4945	37.4	35.2	-2.8	11,055	11,373	374	עתלית
0.4793	35.8	35.4	-0.7	11,115	11,193	416	פרדסיה
0.4617	33.1	25.8	-3.3	11,551	11,939	236	צור יצחק
0.5427	38.8	37.6	2.1	12,730	12,471	441	קיסריה
0.5095	42.1	50.5	13.0	9,956	8,814	316	קצרין
0.4914	47.5	49.1	-5.7	8,464	8,976	179	קריית ארבע
0.4697	40.6	45.5	-13.9	8,930	10,378	192	קריית יערים
0.4673	41.3	42.7	3.1	9,259	8,978	312	קרני שומרון
0.5097	34.6	39.2	13.9	12,373	10,859	350	רמת ישי
0.5029	39.2	39.2	-13.3	11,004	12,688	273	שלומי
0.4584	34.9	34.5	-3.9	10,277	10,696	344	שערי תקוה

לוח 17 (המשך)

מדד האי-שוויון (גיני) 2019	% העצמאים המשתכרים עד מחצית השכר הממוצע		ממוצע לחודש בשנה (ש"ח)			מספר העצמאים (2019)	צורת היישוב
	2019	2018	אחוז השני	2019	2018		
0.5243	38.1	39.2	1.3	11,733	11,584	6,677	4,999-2,000
0.4046	31.1	29.1	-8.5	11,016	12,042	74	אחוזת ברק
0.5066	38.5	40.9	7.6	11,849	11,015	117	אלון שבות
0.4342	33.5	34.0	10.1	10,382	9,427	215	אליכין
0.5665	37.5	43.5	9.0	13,442	12,335	88	אלעזר
0.5840	40.0	44.5	-2.5	13,371	13,720	145	אלקנה
0.4519	25.0	28.4	9.7	14,935	13,610	108	בית חשמונאי
0.6148	48.5	45.7	6.5	11,848	11,128	204	בית יצחק-שער חפר
0.4040	40.0	48.9	14.8	8,461	7,371	40	ברכה
0.4351	35.4	32.7	2.5	10,618	10,361	48	ברקת
0.4748	29.3	36.7	27.8	14,446	11,302	99	גבעת אבני
0.5051	35.9	37.0	9.7	11,333	10,326	78	גבעת ברנר
0.4611	33.6	37.5	9.4	13,649	12,482	137	גן נר
0.4690	45.5	43.0	8.8	10,149	9,327	77	גני מודיעין
0.5367	36.7	37.8	12.7	12,512	11,097	79	הושעיה
0.5798	38.7	31.6	-3.6	14,682	15,229	225	הר אדר
0.5550	51.1	44.4	16.0	9,321	8,036	45	חספין
0.5466	48.9	54.0	-6.1	9,549	10,167	141	חשמונאים
0.4437	37.3	45.0	7.8	9,609	8,916	83	טלמון
0.4997	50.5	55.7	-0.8	7,360	7,419	208	יבנאל
0.5433	51.2	42.9	-9.8	10,100	11,193	121	יד בנימין
0.5318	27.4	39.0	24.5	15,576	12,511	62	יקיר
0.4615	38.2	34.7	-7.6	9,349	10,114	68	כוכב השחר
0.5143	35.4	32.2	8.4	12,475	11,503	189	כפר אדומים
0.4663	20.8	22.1	6.9	15,743	14,729	120	כפר האורנים
0.4869	31.9	34.3	-5.1	12,276	12,940	204	כפר ויתקין
0.5304	35.7	37.2	1.2	13,128	12,975	255	כפר תבור
0.4757	32.0	26.1	1.6	14,643	14,406	147	לפיד
0.5257	32.7	34.0	19.0	14,067	11,824	55	מבוא חורון
0.4703	29.1	31.3	-22.9	11,832	15,347	79	מעגלים
0.4907	44.4	56.3	21.3	10,891	8,979	18	מעגן מיכאל
0.4583	45.1	45.9	-2.3	7,656	7,837	71	מצפה יריחו
0.5470	41.5	43.3	-6.4	10,679	11,410	65	מרכז שפירא
0.4655	29.7	26.6	-9.2	13,395	14,752	175	מתן
0.5850	39.8	41.8	-11.5	13,245	14,972	103	נווה דניאל
0.5505	40.0	43.9	9.4	13,682	12,507	65	נוף איילון
0.5665	39.1	32.6	-2.2	14,705	15,034	133	נופית
0.4877	46.0	56.1	-16.8	8,689	10,448	63	נוקדים
0.5315	42.5	43.9	-2.0	11,130	11,358	120	נורדיה
0.4732	43.0	43.0	8.7	9,712	8,933	93	ניצן
0.5226	35.7	32.3	-3.4	11,947	12,363	70	נעלה
0.5606	31.2	34.9	-5.0	16,092	16,942	253	סביון

לוח 17 (המשך)

מדד האי-שוויון (גיני) 2019	% העצמאים המשתכרים עד מחצית השכר הממוצע		ממוצע לחודש בשנה (ש"ח)			מספר העצמאים (2019)	צורת היישוב
	2019	2018	אחוז השני	2019	2018		
0.4291	42.5	50.9	13.8	8,481	7,454	113	עלי
0.4651	29.5	25.0	3.4	13,604	13,157	88	עלי זהב
0.3888	63.3	71.8	15.1	5,823	5,057	90	עמנואל
0.5151	42.2	38.8	-2.7	10,012	10,295	116	עפרה
0.4179	26.7	28.2	-3.0	10,559	10,887	90	עץ אפרים
0.5275	31.4	34.7	9.9	14,847	13,506	51	פדואל
0.4146	27.3	31.8	10.2	11,240	10,195	110	צופים
0.4904	32.4	36.4	13.7	13,357	11,748	188	צור משה
0.4912	42.2	43.3	-9.8	9,843	10,912	161	קדומים
0.4106	28.6	43.6	27.3	9,887	7,765	91	קציר
0.5166	52.2	55.2	3.3	7,708	7,459	278	ראש פינה
0.4089	24.4	30.0	0.5	12,621	12,564	41	רבבה
0.4618	40.2	42.5	-0.2	8,862	8,881	132	שילה
0.5640	25.5	24.5	9.7	18,488	16,855	102	שמשיה
0.4673	37.5	32.5	-12.8	10,500	12,041	80	שתולים
0.3512	64.7	50.0	-8.6	5,378	5,887	34	תפרח
0.4933	43.6	50.3	0.6	9,154	9,103	172	תקוע
0.4417	40.2	40.9	-0.7	8,935	8,996	44,370	יישובים עירוניים לא יהודיים סך הכול
0.4513	38.7	39.4	-2.6	9,511	9,766	6,260	99,999-50,000
0.4348	40.4	40.7	0.1	8,883	8,878	1,918	אום אל-פחם
0.4547	38.6	39.3	-3.2	9,596	9,909	3,356	נצרת
0.4389	36.1	36.8	-5.5	10,446	11,053	986	רהט
0.4436	39.3	39.9	0.3	9,080	9,055	15,585	49,999-20,000
0.4499	38.5	39.4	-0.6	9,399	9,452	1,452	באקה אל-גרביה
0.4302	37.2	37.9	-0.7	9,194	9,261	731	ג'דידה-מכר
0.4846	39.9	45.2	18.6	11,016	9,286	273	חורה
0.4403	42.9	43.2	1.0	8,478	8,391	1,763	טייבה
0.4176	38.3	39.7	1.3	8,721	8,605	1,163	טירה
0.4127	35.3	35.2	-1.9	9,353	9,531	1,177	טמרה
0.4960	42.4	43.4	14.6	10,763	9,392	144	כסיפה
0.4299	37.6	39.5	-1.7	9,257	9,413	796	כפר כנא
0.4982	42.1	42.3	5.6	10,194	9,656	693	כפר מנדא
0.3926	37.4	39.8	2.6	8,339	8,129	1,059	כפר קאסם
0.4480	44.1	43.5	-2.3	8,513	8,715	888	מגאר
0.4228	40.0	38.9	-3.1	8,628	8,903	1,291	סח'נין
0.4480	37.6	36.8	0.7	10,099	10,030	939	עראבה
0.4397	44.0	41.4	-2.2	8,044	8,227	661	ערערה
0.4186	37.7	38.7	5.2	8,845	8,412	880	קלנסווה
0.4284	37.7	40.2	-3.9	9,126	9,498	1,463	שפרעם
0.5064	38.7	36.6	-6.9	12,196	13,100	212	תל שבע
0.4308	40.0	41.1	-0.2	8,748	8,769	14,509	19,999-10,000

לוח 17 (המשך)

מדד האי-שוויון (גיני) 2019	% העצמאים המשתכרים עד מחצית השכר הממוצע		ממוצע לחודש בשנה (ש"ח)			מספר העצמאים (2019)	צורת היישוב
	2019	2018	אחוז השינוי	2019	2018		
0.4200	41.7	45.2	0.1	8,457	8,444	626	אבו סנאן
0.4327	32.0	29.9	-1.2	10,689	10,816	726	אכסאל
0.3926	42.3	41.9	-4.6	7,891	8,270	503	אעבלין
0.4515	59.3	57.0	9.1	6,678	6,122	400	בית ג'ן
0.4076	40.1	39.8	0.1	8,476	8,471	312	בסמ"ה
0.4068	41.0	43.5	6.7	8,300	7,777	383	גלג'וליה
0.4564	44.7	52.2	16.1	8,672	7,467	132	ג'סר א-זרקא
0.4533	41.5	45.5	2.6	8,541	8,321	347	ג'ת
0.4401	47.8	47.5	1.0	8,077	7,998	1,108	דאלית אל-כרמל
0.4183	37.8	34.3	-5.4	9,066	9,583	511	דבוריה
0.4266	35.9	37.7	7.4	9,967	9,283	315	דייר אל-אסד
0.4214	38.8	44.5	0.8	8,728	8,656	366	דייר חנא
0.4304	31.3	29.6	-7.6	10,839	11,724	652	טורעאן
0.3953	32.5	36.1	2.6	9,491	9,246	695	יפיע
0.4394	44.1	44.5	-6.9	8,041	8,636	709	ירכא
0.3941	41.8	42.8	0.8	7,816	7,756	407	כאבול
0.4560	44.7	45.2	1.8	8,592	8,437	629	כפר יאסיף
0.4095	34.3	35.7	3.4	9,286	8,977	823	כפר קרע
0.4283	35.8	36.4	-9.6	9,789	10,824	173	לקיה
0.3944	35.1	36.1	-0.5	9,098	9,147	810	מג'ד אל-כרום
0.4077	40.4	43.2	2.3	7,824	7,648	863	מג'דל שמס
0.4232	33.3	36.5	4.0	9,804	9,422	492	מעלה עירון
0.4284	47.1	51.2	1.0	7,760	7,681	452	נחף
0.3867	43.4	38.5	-7.9	7,514	8,157	332	עין מאהל
0.4067	47.4	48.5	-7.2	7,276	7,840	418	עספ'א
0.4228	33.8	33.6	-10.6	10,247	11,461	157	ערעה-בנגב
0.4288	43.2	44.3	3.1	8,431	8,174	454	פורידיס
0.4063	34.3	36.8	-1.3	9,295	9,415	612	ריינה
0.4830	47.1	46.4	4.5	9,616	9,206	102	שגב-שלום
0.4463	43.6	44.6	-0.9	8,408	8,485	5,253	9,999-5,000
0.4705	40.4	36.1	-6.8	10,065	10,803	151	אבו גוש
0.4085	34.0	25.0	-2.7	11,283	11,590	53	אל ס'יד
0.4441	45.5	45.8	1.7	8,579	8,434	253	בועיינה-נוג'ידאת
0.3990	45.5	47.6	4.7	7,292	6,965	341	בוקעאתא
0.4229	44.6	43.8	-7.1	8,204	8,827	224	ביר אל-מכסור
0.4026	45.5	60.0	28.7	7,494	5,821	11	ביר הדאג'
0.3988	39.6	39.3	-6.8	8,308	8,910	225	בסמת טבעון
0.4049	33.7	34.6	7.7	9,845	9,141	205	בענה
0.4566	59.9	63.5	2.4	6,015	5,873	197	ג'ולס
0.4307	45.2	45.6	0.3	8,180	8,155	347	זמר
0.4926	40.1	42.3	8.0	9,998	9,254	177	זרזיר
0.4377	54.3	62.9	18.4	6,948	5,866	278	חורפ'יש

לוח 17 (המשך)

מדד האי-שוויון (גיני) 2019	% העצמאים המשתכרים עד מחצית השכר הממוצע		ממוצע לחודש בשנה (ש"ח)			מספר העצמאים (2019)	צורת היישוב
	2019	2018	אחוז השינוי	2019	2018		
0.4685	43.7	44.2	-7.5	9,032	9,763	151	טובא-זנגריה
0.4113	49.0	51.5	0.3	7,103	7,080	204	יאנוח-ג'ת
0.5034	57.8	56.8	-6.4	6,726	7,183	289	כסרא-סמיע
0.3955	41.7	35.8	-14.1	7,326	8,528	120	כעביה-טבאש-חג'אג'רה
0.3768	31.5	31.4	-8.1	9,458	10,287	276	משהד
0.4576	40.8	44.7	3.0	9,177	8,913	245	עיילבון
0.3788	24.7	27.4	-4.9	11,326	11,909	255	עילוט
0.4691	52.6	50.9	3.6	7,702	7,437	365	פקיעין (בוקיעה)
0.4415	42.9	46.3	1.1	8,076	7,986	413	ראמה
0.3861	29.7	33.3	0.8	10,095	10,012	246	שבלי - אום אל-גנם
0.4522	46.3	52.2	5.9	8,151	7,697	227	שעב
0.4475	42.8	42.1	-4.1	8,792	9,165	2,763	4,999-2,000
0.5172	85.7	81.8	-3.8	4,096	4,257	7	אבו תלול
0.4030	41.1	39.2	-9.8	9,010	9,983	56	אבטין
0.3628	81.3	68.6	-23.4	5,173	6,750	16	אום בטין
0.4713	38.5	34.6	-8.5	10,272	11,229	221	ג'ש (גוש חלב)
0.3380	40.0	32.2	-10.5	7,410	8,276	120	כאוכב אבו אל-היג'א
0.3678	26.7	33.5	6.4	10,032	9,425	180	כפר ברא
0.4532	42.1	38.3	3.6	9,562	9,227	133	כפר כמא
0.4592	37.4	39.1	-2.8	8,830	9,081	91	כפר מצר
0.4277	36.9	39.3	2.0	9,702	9,514	149	מוקייבלה
0.3984	49.7	45.0	-9.4	7,429	8,203	167	מזרעה
0.4431	49.2	38.3	-14.0	8,403	9,769	59	מייסר
0.4157	52.4	52.9	-1.7	7,138	7,263	271	מסעדה
0.4973	38.9	36.8	-6.0	10,388	11,054	167	מעיליא
0.4695	32.8	34.0	0.8	11,004	10,915	137	נאעורה
0.4072	59.0	61.1	-1.3	6,161	6,243	144	סאג'ור
0.4394	37.4	34.1	-13.6	9,472	10,962	99	סולם
0.4219	40.0	46.5	18.9	8,988	7,560	40	סלמה
0.4012	42.9	52.2	19.8	8,312	6,940	77	ע'ג'ר
0.3868	42.9	41.0	-28.4	7,275	10,163	70	עוזייר
0.4267	55.7	39.7	-18.7	7,636	9,392	70	עין נקובא
0.3507	46.7	41.4	-3.0	6,861	7,073	120	עין קנייא
0.4876	45.3	48.9	-4.6	9,459	9,914	223	פסוטה
0.4628	55.6	81.3	20.6	6,604	5,477	18	קצר א-סר
0.4474	35.0	23.8	-25.3	10,373	13,886	40	רומת הייב
0.4248	34.1	31.1	4.0	10,706	10,297	88	שייח' דנון

לוח 18: הכנסה ממוצעת לחודש בשנה של העצמאים, אחוז העצמאים המשתכרים עד מחצית השכר הממוצע ומדד ג'יני, לפי יישוב, 2019-2018

מדד האי-שוויון (ג'יני) 2019	% העצמאים המשתכרים עד מחצית השכר הממוצע		ממוצע לחודש בשנה (ש"ח)			מספר העצמאים (2019)	היישובים לפי סדר א'-ב'
	2019	2018	אחוז השינוי	2019	2018		
0.5139	39.3	40.2	1.4	10,946	10,794	372,352	סך הכול
0.4705	40.4	36.1	-6.8	10,065	10,803	151	אבו גוש
0.4200	41.7	45.2	0.1	8,457	8,444	626	אבו סנאן
0.5172	85.7	81.8	-3.8	4,096	4,257	7	אבו תלול
0.4030	41.1	39.2	-9.8	9,010	9,983	56	אבטין
0.5242	36.4	35.5	-0.8	12,517	12,623	899	אבן יהודה
0.4348	40.4	40.7	0.1	8,883	8,878	1,918	אום אל-פחם
0.3628	81.3	68.6	-23.4	5,173	6,750	16	אום בטין
0.4702	40.0	39.4	3.2	9,871	9,566	822	אופקים
0.4735	36.6	39.6	2.1	10,284	10,077	1,920	אור יהודה
0.4154	37.5	40.3	0.9	8,808	8,730	789	אור עקיבא
0.4898	37.3	38.0	0.7	11,521	11,445	581	אורנית
0.4826	32.4	35.9	1.8	11,943	11,737	753	אזור
0.4046	31.1	29.1	-8.5	11,016	12,042	74	אחוזת ברק
0.4467	31.1	30.7	1.6	11,276	11,104	2,888	אילת
0.4327	32.0	29.9	-1.2	10,689	10,816	726	אכסאל
0.4085	34.0	25.0	-2.7	11,283	11,590	53	אל סייד
0.5066	38.5	40.9	7.6	11,849	11,015	117	אלון שבות
0.4342	33.5	34.0	10.1	10,382	9,427	215	אליכין
0.4332	44.7	49.1	-0.8	8,054	8,116	1,166	אלעד
0.5665	37.5	43.5	9.0	13,442	12,335	88	אלעזר
0.4776	33.4	33.4	5.4	12,668	12,023	455	אלפי מנשה
0.5840	40.0	44.5	-2.5	13,371	13,720	145	אלקנה
0.3926	42.3	41.9	-4.6	7,891	8,270	503	אעבלין
0.6002	38.3	38.3	8.6	14,743	13,582	410	אפרת
0.4821	41.6	43.3	4.9	9,951	9,488	657	אריאל
0.4882	42.8	43.9	1.9	9,738	9,559	7,454	אשדוד
0.4968	42.2	44.4	1.8	9,777	9,608	5,044	אשקלון
0.4499	38.5	39.4	-0.6	9,399	9,452	1,452	באקה אל-גרביה
0.4546	29.0	29.2	3.6	12,913	12,465	1,032	באר יעקב
0.5144	41.8	44.2	5.0	10,497	9,998	6,013	באר שבע
0.4441	45.5	45.8	1.7	8,579	8,434	253	בועיינה-נוג'ידאת
0.3990	45.5	47.6	4.7	7,292	6,965	341	בוקעאתא
0.4229	44.6	43.8	-7.1	8,204	8,827	224	ביר אל-מכסור
0.4026	45.5	60.0	28.7	7,494	5,821	11	ביר הדאג'
0.5015	51.4	53.3	2.1	8,691	8,513	138	בית אל
0.4991	29.7	33.5	10.8	13,528	12,207	249	בית אריה-עופרים
0.4515	59.3	57.0	9.1	6,678	6,122	400	בית ג'ן

לוח 18 (המשך)

מדד האי-שוויון (גיני) 2019	אחוז העצמאים המשתכרים עד מחצית השכר הממוצע		ממוצע לחודש בשנה (ש"ח)			מספר העצמאים (2019)	היישובים לפי סדר א'-ב'
	2019	2018	אחוז השינוי	2019	2018		
0.4728	31.7	31.5	0.9	11,801	11,701	394	בית דגן
0.4519	25.0	28.4	9.7	14,935	13,610	108	בית חשמונאי
0.6148	48.5	45.7	6.5	11,848	11,128	204	בית יצחק-שער חפר
0.4572	39.0	41.7	3.7	10,003	9,649	610	בית שאן
0.4802	46.9	47.7	0.0	8,825	8,824	2,954	בית שמש
0.4047	49.3	50.9	-3.0	7,135	7,357	1,042	ביתר עילית
0.4888	48.4	48.5	0.6	8,597	8,545	4,289	בני ברק
0.4612	42.8	47.4	12.3	8,541	7,605	215	בני עיי"ש
0.5292	35.5	34.8	-0.4	13,010	13,062	936	בנימינה-גבעת עדה
0.4076	40.1	39.8	0.1	8,476	8,471	312	בסמ"ה
0.3988	39.6	39.3	-6.8	8,308	8,910	225	בסמת טבעון
0.4049	33.7	34.6	7.7	9,845	9,141	205	בענה
0.4040	40.0	48.9	14.8	8,461	7,371	40	ברכה
0.4351	35.4	32.7	2.5	10,618	10,361	48	ברקת
0.4879	34.7	30.6	1.8	12,054	11,838	369	בת חפר
0.4812	43.1	45.3	2.0	9,190	9,009	5,872	בת ים
0.4302	37.2	37.9	-0.7	9,194	9,261	731	ג'דידה-מכר
0.4566	59.9	63.5	2.4	6,015	5,873	197	ג'ולס
0.4068	41.0	43.5	6.7	8,300	7,777	383	ג'לג'וליה
0.4564	44.7	52.2	16.1	8,672	7,467	132	ג'סר א-זרקא
0.4713	38.5	34.6	-8.5	10,272	11,229	221	ג'ש (גוש חלב)
0.4533	41.5	45.5	2.6	8,541	8,321	347	ג'ת
0.4203	41.0	42.0	-1.5	8,290	8,413	161	גבע בנימין
0.4748	29.3	36.7	27.8	14,446	11,302	99	גבעת אבני
0.5051	35.9	37.0	9.7	11,333	10,326	78	גבעת ברנר
0.5101	42.0	40.6	-1.1	9,998	10,107	715	גבעת זאב
0.5506	36.6	33.8	-3.4	13,834	14,317	1,160	גבעת שמואל
0.5224	33.7	34.3	1.2	13,301	13,146	3,601	גבעתיים
0.4728	34.6	33.1	-0.3	11,496	11,533	1,070	גדרה
0.4767	35.6	35.1	-0.9	11,066	11,166	1,002	גן יבנה
0.4611	33.6	37.5	9.4	13,649	12,482	137	גן נר
0.4690	45.5	43.0	8.8	10,149	9,327	77	גני מודיעין
0.5456	34.4	31.3	-4.2	14,689	15,327	1,052	גני תקוה
0.4401	47.8	47.5	1.0	8,077	7,998	1,108	דאלית אל-כרמל
0.4183	37.8	34.3	-5.4	9,066	9,583	511	דבוריה
0.4266	35.9	37.7	7.4	9,967	9,283	315	דייר אל-אסד
0.4214	38.8	44.5	0.8	8,728	8,656	366	דייר חנא
0.5010	46.5	47.2	3.4	9,706	9,383	835	דימונה

לוח 18 (המשך)

מדד האי-שוויון (ג'יני) 2019	אחוז העצמאים המשתכרים עד מחצית השכר הממוצע		ממוצע לחודש בשנה (ש"ח)			מספר העצמאים (2019)	היישובים לפי סדר א'-ב'
	2019	2018	אחוז השינוי	2019	2018		
0.5199	33.7	35.3	2.9	13,441	13,060	3,632	הוד השרון
0.5367	36.7	37.8	12.7	12,512	11,097	79	הושעיה
0.5798	38.7	31.6	-3.6	14,682	15,229	225	הר אדר
0.5422	36.9	38.8	4.3	12,581	12,066	5,978	הרצליה
0.5380	40.2	40.0	3.2	11,749	11,381	1,287	זכרון יעקב
0.4307	45.2	45.6	0.3	8,180	8,155	347	זמר
0.4926	40.1	42.3	8.0	9,998	9,254	177	זרזיר
0.4820	41.8	41.6	1.5	9,713	9,568	4,157	חדרה
0.4902	37.3	38.7	3.5	10,749	10,390	9,984	חולון
0.4846	39.9	45.2	18.6	11,016	9,286	273	חורה
0.4377	54.3	62.9	18.4	6,948	5,866	278	חורפיש
0.5378	42.2	42.9	0.4	11,029	10,983	11,621	חיפה
0.5550	51.1	44.4	16.0	9,321	8,036	45	חספין
0.4446	41.5	40.8	-3.3	8,460	8,744	352	חצור הגלילית
0.4680	47.3	41.7	-5.3	8,395	8,867	376	חריש
0.5466	48.9	54.0	-6.1	9,549	10,167	141	חשמונאים
0.4735	46.1	48.5	5.4	8,512	8,079	1,742	טבריה
0.4685	43.7	44.2	-7.5	9,032	9,763	151	טובא-זנגריה
0.4304	31.3	29.6	-7.6	10,839	11,724	652	טורעאן
0.4403	42.9	43.2	1.0	8,478	8,391	1,763	טייבה
0.4176	38.3	39.7	1.3	8,721	8,605	1,163	טירה
0.4668	43.7	43.2	-2.3	8,893	9,105	750	טירת כרמל
0.4437	37.3	45.0	7.8	9,609	8,916	83	טלמון
0.4127	35.3	35.2	-1.9	9,353	9,531	1,177	טמרה
0.4113	49.0	51.5	0.3	7,103	7,080	204	יאנוח-ג'ת
0.4997	50.5	55.7	-0.8	7,360	7,419	208	יבנאל
0.4884	33.8	35.7	2.6	11,591	11,300	1,944	יבנה
0.5433	51.2	42.9	-9.8	10,100	11,193	121	יד בנימין
0.5192	36.3	36.0	1.1	12,344	12,214	1,645	יהוד
0.3953	32.5	36.1	2.6	9,491	9,246	695	יפיע
0.5318	27.4	39.0	24.5	15,576	12,511	62	יקיר
0.4905	36.1	33.2	-0.6	11,419	11,489	699	יקנעם עילית
0.4677	43.7	48.3	3.8	8,921	8,595	213	ירוחם
0.5246	46.1	47.7	1.3	9,619	9,500	27,472	ירושלים
0.4394	44.1	44.5	-6.9	8,041	8,636	709	ירכא
0.3941	41.8	42.8	0.8	7,816	7,756	407	כאבול
0.3380	40.0	32.2	-10.5	7,410	8,276	120	כאוכב אבו אל-היג'א
0.4615	38.2	34.7	-7.6	9,349	10,114	68	כוכב השחר

לוח 18 (המשך)

מדד האי-שוויון (ג'יני) 2019	אחוז העצמאים המשתכרים עד מחצית השכר הממוצע		ממוצע לחודש בשנה (ש"ח)			מספר העצמאים (2019)	היישובים לפי סדר א'-ב'
	2019	2018	אחוז השינוי	2019	2018		
0.5289	31.8	32.5	-1.2	14,559	14,742	716	כוכב יאיר
0.4504	51.9	52.2	-4.4	7,264	7,600	210	כוכב יעקב
0.4960	42.4	43.4	14.6	10,763	9,392	144	כסיפה
0.5034	57.8	56.8	-6.4	6,726	7,183	289	כסרא-סמיע
0.3955	41.7	35.8	-14.1	7,326	8,528	120	כעביה-טבאש-חג'אג'רה
0.5143	35.4	32.2	8.4	12,475	11,503	189	כפר אדומים
0.3678	26.7	33.5	6.4	10,032	9,425	180	כפר ברא
0.4663	20.8	22.1	6.9	15,743	14,729	120	כפר האורנים
0.4869	31.9	34.3	-5.1	12,276	12,940	204	כפר ויתקין
0.4918	41.1	44.4	0.8	9,758	9,681	336	כפר ורדים
0.4343	35.8	39.0	-11.9	9,236	10,483	232	כפר חב"ד
0.4560	44.7	45.2	1.8	8,592	8,437	629	כפר יאסיף
0.4912	32.7	36.9	5.7	11,977	11,327	1,231	כפר יונה
0.4532	42.1	38.3	3.6	9,562	9,227	133	כפר כמא
0.4299	37.6	39.5	-1.7	9,257	9,413	796	כפר כנא
0.4982	42.1	42.3	5.6	10,194	9,656	693	כפר מנדא
0.4592	37.4	39.1	-2.8	8,830	9,081	91	כפר מצר
0.5179	36.4	36.5	0.5	12,260	12,203	5,513	כפר סבא
0.3926	37.4	39.8	2.6	8,339	8,129	1,059	כפר קאסם
0.4095	34.3	35.7	3.4	9,286	8,977	823	כפר קרע
0.5304	35.7	37.2	1.2	13,128	12,975	255	כפר תבור
0.4850	45.3	45.9	-1.0	8,967	9,060	1,637	כרמיאל
0.5598	29.3	30.9	-0.6	17,340	17,440	249	להבים
0.4548	41.1	43.1	2.6	9,188	8,953	2,255	לוד
0.4757	32.0	26.1	1.6	14,643	14,406	147	לפיד
0.4283	35.8	36.4	-9.6	9,789	10,824	173	לקיה
0.5257	32.7	34.0	19.0	14,067	11,824	55	מבוא חורון
0.5189	37.1	36.1	0.2	12,561	12,538	1,318	מבשרת ציון
0.3944	35.1	36.1	-0.5	9,098	9,147	810	מג'ד אל-כרום
0.4077	40.4	43.2	2.3	7,824	7,648	863	מג'דל שמס
0.4480	44.1	43.5	-2.3	8,513	8,715	888	מגאר
0.4848	47.5	47.6	4.3	8,856	8,491	729	מגדל העמק
0.3635	65.0	65.9	-3.1	5,868	6,058	1,173	מודיעין עילית
0.5117	33.2	34.2	-0.5	13,283	13,354	3,874	מודיעין-מכבים-רעות
0.4277	36.9	39.3	2.0	9,702	9,514	149	מוקיבלה
0.4970	32.3	34.4	1.8	12,951	12,719	651	מזכרת בתיה
0.3984	49.7	45.0	-9.4	7,429	8,203	167	מזרעה
0.4431	49.2	38.3	-14.0	8,403	9,769	59	מייסר

לוח 18 (המשך)

מדד האי-שוויון (ג'יני) 2019	אחוז העצמאים המשתכרים עד מחצית השכר הממוצע		ממוצע לחודש בשנה (ש"ח)			מספר העצמאים (2019)	היישובים לפי סדר א'-ב'
	2019	2018	אחוז השינוי	2019	2018		
0.5049	33.4	35.4	-4.2	13,071	13,646	374	מיתר
0.4157	52.4	52.9	-1.7	7,138	7,263	271	מסעדה
0.4703	29.1	31.3	-22.9	11,832	15,347	79	מעגלים
0.4907	44.4	56.3	21.3	10,891	8,979	18	מעגן מיכאל
0.4973	38.9	36.8	-6.0	10,388	11,054	167	מעיליא
0.4849	38.5	36.7	-1.4	10,435	10,584	1,209	מעלה אדומים
0.4232	33.3	36.5	4.0	9,804	9,422	492	מעלה עירון
0.4694	41.5	41.6	-1.4	9,574	9,709	751	מעלות-תרשיחא
0.4583	45.1	45.9	-2.3	7,656	7,837	71	מצפה יריחו
0.4463	41.5	48.6	5.5	9,665	9,163	200	מצפה רמון
0.5470	41.5	43.3	-6.4	10,679	11,410	65	מרכז שפירא
0.3768	31.5	31.4	-8.1	9,458	10,287	276	משהד
0.4655	29.7	26.6	-9.2	13,395	14,752	175	מתן
0.4695	32.8	34.0	0.8	11,004	10,915	137	נאעורה
0.5140	40.0	41.4	2.8	10,995	10,697	2,276	נהריה
0.5850	39.8	41.8	-11.5	13,245	14,972	103	נווה דניאל
0.5505	40.0	43.9	9.4	13,682	12,507	65	נוף איילון
0.4781	43.8	43.6	-0.4	9,346	9,383	1,291	נוף הגליל
0.5665	39.1	32.6	-2.2	14,705	15,034	133	נופית
0.4877	46.0	56.1	-16.8	8,689	10,448	63	נוקדים
0.5315	42.5	43.9	-2.0	11,130	11,358	120	נורדיה
0.4284	47.1	51.2	1.0	7,760	7,681	452	נחף
0.4732	43.0	43.0	8.7	9,712	8,933	93	ניצן
0.5004	32.3	33.9	1.0	13,097	12,964	2,207	נס ציונה
0.5226	35.7	32.3	-3.4	11,947	12,363	70	נעלה
0.4547	38.6	39.3	-3.2	9,596	9,909	3,356	נצרת
0.5123	41.6	42.0	7.6	10,847	10,077	915	נשר
0.4625	39.6	41.4	-0.3	9,807	9,833	1,011	נתיבות
0.5017	41.4	43.4	3.2	10,138	9,819	9,814	נתניה
0.4072	59.0	61.1	-1.3	6,161	6,243	144	סאג'ור
0.5606	31.2	34.9	-5.0	16,092	16,942	253	סביון
0.4394	37.4	34.1	-13.6	9,472	10,962	99	סולם
0.4228	40.0	38.9	-3.1	8,628	8,903	1,291	סח'נין
0.4219	40.0	46.5	18.9	8,988	7,560	40	סלמה
0.4012	42.9	52.2	19.8	8,312	6,940	77	עג'ר
0.3868	42.9	41.0	-28.4	7,275	10,163	70	עוזייר
0.5705	36.8	31.8	-7.8	14,223	15,421	402	עומר
0.4576	40.8	44.7	3.0	9,177	8,913	245	עיילבון

לוח 18 (המשך)

מדד האי-שוויון (גיני) 2019	אחוז העצמאים המשתכרים עד מחצית השכר הממוצע		ממוצע לחודש בשנה (ש"ח)			מספר העצמאים (2019)	היישובים לפי סדר א'-ב'
	2019	2018	אחוז השינוי	2019	2018		
0.3788	24.7	27.4	-4.9	11,326	11,909	255	עילוט
0.3867	43.4	38.5	-7.9	7,514	8,157	332	עין מאהל
0.4267	55.7	39.7	-18.7	7,636	9,392	70	עין נקובא
0.3507	46.7	41.4	-3.0	6,861	7,073	120	עין קנייא
0.4685	39.5	42.3	3.2	9,747	9,445	1,674	עכו
0.4291	42.5	50.9	13.8	8,481	7,454	113	עלי
0.4651	29.5	25.0	3.4	13,604	13,157	88	עלי זהב
0.3888	63.3	71.8	15.1	5,823	5,057	90	עמנואל
0.4067	47.4	48.5	-7.2	7,276	7,840	418	עספיא
0.5106	44.9	44.8	1.6	9,627	9,478	1,718	עפולה
0.5151	42.2	38.8	-2.7	10,012	10,295	116	עפרה
0.4179	26.7	28.2	-3.0	10,559	10,887	90	עץ אפרים
0.4480	37.6	36.8	0.7	10,099	10,030	939	עראבה
0.4999	51.7	52.7	-2.8	7,826	8,053	926	ערד
0.4397	44.0	41.4	-2.2	8,044	8,227	661	ערערה
0.4228	33.8	33.6	-10.6	10,247	11,461	157	ערערה-בנגב
0.4945	37.4	35.2	-2.8	11,055	11,373	374	עתלית
0.5275	31.4	34.7	9.9	14,847	13,506	51	פדואל
0.4288	43.2	44.3	3.1	8,431	8,174	454	פורידיס
0.4876	45.3	48.9	-4.6	9,459	9,914	223	פסוטה
0.4691	52.6	50.9	3.6	7,702	7,437	365	פקיעין (בוקייעה)
0.4977	40.7	41.2	-1.4	10,338	10,483	2,528	פרדס חנה-כרכור
0.4793	35.8	35.4	-0.7	11,115	11,193	416	פרדסיה
0.5151	37.2	38.5	4.5	11,832	11,324	10,411	פתח תקוה
0.4146	27.3	31.8	10.2	11,240	10,195	110	צופים
0.4937	30.2	28.0	-3.9	13,808	14,374	368	צור הדסה
0.4617	33.1	25.8	-3.3	11,551	11,939	236	צור יצחק
0.4904	32.4	36.4	13.7	13,357	11,748	188	צור משה
0.4698	50.0	54.3	5.3	8,167	7,756	1,191	צפת
0.4912	42.2	43.3	-9.8	9,843	10,912	161	קדומים
0.4920	31.3	33.2	0.9	12,930	12,810	1,334	קדימה-צורן
0.5427	38.8	37.6	2.1	12,730	12,471	441	קיסריה
0.4186	37.7	38.7	5.2	8,845	8,412	880	קלנסווה
0.4106	28.6	43.6	27.3	9,887	7,765	91	קציר
0.4628	55.6	81.3	20.6	6,604	5,477	18	קצר א-סר
0.5095	42.1	50.5	13.0	9,956	8,814	316	קצרין
0.5219	33.1	33.3	3.5	13,913	13,437	1,966	קריית אונו
0.4914	47.5	49.1	-5.7	8,464	8,976	179	קריית ארבע

לוח 18 (המשך)

מדד האי-שוויון (ג'יני) 2019	אחוז העצמאים המשתכרים עד מחצית השכר הממוצע		ממוצע לחודש בשנה (ש"ח)			מספר העצמאים (2019)	היישובים לפי סדר א'-ב'
	2019	2018	אחוז השינוי	2019	2018		
0.4709	38.6	41.1	2.4	9,908	9,671	2,062	קריית אתא
0.4957	39.7	42.4	1.0	10,325	10,221	1,450	קריית ביאליק
0.4636	39.4	41.4	1.8	9,861	9,690	1,723	קריית גת
0.5225	42.3	42.1	-0.8	10,793	10,878	1,024	קריית טבעון
0.4755	47.0	48.4	0.4	8,407	8,374	1,262	קריית ים
0.4697	40.6	45.5	-13.9	8,930	10,378	192	קריית יערים
0.5064	40.1	42.6	6.4	10,954	10,295	1,512	קריית מוצקין
0.4510	37.5	41.9	6.4	9,621	9,039	819	קריית מלאכי
0.4400	33.7	36.5	4.5	10,314	9,868	525	קריית עקרון
0.4874	42.6	43.8	1.3	9,575	9,454	781	קריית שמונה
0.4673	41.3	42.7	3.1	9,259	8,978	312	קרני שומרון
0.4415	42.9	46.3	1.1	8,076	7,986	413	ראמה
0.4918	37.1	37.1	-1.1	11,080	11,203	2,498	ראש העין
0.5166	52.2	55.2	3.3	7,708	7,459	278	ראש פינה
0.4984	35.2	36.4	0.6	11,758	11,689	12,342	ראשון לציון
0.4089	24.4	30.0	0.5	12,621	12,564	41	רבבה
0.4389	36.1	36.8	-5.5	10,446	11,053	986	רהט
0.4474	35.0	23.8	-25.3	10,373	13,886	40	רומת הيب
0.5151	37.0	38.6	6.8	11,873	11,114	5,564	רחובות
0.4063	34.3	36.8	-1.3	9,295	9,415	612	ריינה
0.4430	57.6	55.7	-1.9	6,629	6,754	257	רכסים
0.4526	37.8	38.3	0.9	9,923	9,832	2,901	רמלה
0.5348	36.4	36.8	2.3	12,657	12,369	9,427	רמת גן
0.5631	35.4	37.5	5.6	14,331	13,571	3,155	רמת השרון
0.5097	34.6	39.2	13.9	12,373	10,859	350	רמת ישי
0.5443	36.6	38.7	1.8	13,019	12,794	4,786	רעננה
0.3861	29.7	33.3	0.8	10,095	10,012	246	שבלי - אום אל-גנם
0.4830	47.1	46.4	4.5	9,616	9,206	102	שגב-שלום
0.4455	35.6	36.6	1.0	10,708	10,597	843	שדרות
0.5095	28.8	29.0	-1.0	14,585	14,730	1,030	שוהם
0.4248	34.1	31.1	4.0	10,706	10,297	88	שייח' דנון
0.4618	40.2	42.5	-0.2	8,862	8,881	132	שילה

לוח 19: הכנסה ממוצעת לחודש בשנה של העצמאים, אחוז העצמאים המשתכרים עד מחצית השכר הממוצע ומדד ג'יני, לפי מועצה אזורית, 2018-2019

מדד האי-שוויון (ג'יני) 2019	% העצמאים המשתכרים עד מחצית השכר הממוצע		ממוצע לחודש בשנה (ש"ח)			מספר העצמאים (2019)	מועצה אזורית
	2019	2018	אחוז השני	2019	2018		
0.5211	37.5	38.1	2.5	11,685	11,396	45,922	סך הכל
0.4334	41.4	36.5	-4.7	9,650	10,123	99	אל קסום
0.4187	44.4	38.0	-21.4	7,925	10,086	178	אל-בטוף
0.5216	47.2	46.3	-2.5	8,779	9,007	246	אלונה
0.5213	31.7	30.6	-6.8	15,469	16,603	778	אשכול
0.5018	32.3	33.8	-2.1	12,713	12,989	1,504	באר טוביה
0.4425	36.8	37.6	-6.3	9,232	9,853	250	בוסתן-אל-מרג'
0.4856	29.9	31.0	-0.4	13,126	13,180	281	בני שמעון
0.5650	38.4	38.5	13.4	12,446	10,979	443	ברנר
0.4898	37.1	35.8	-2.0	11,587	11,821	348	גדרות
0.4800	42.1	42.6	3.7	9,376	9,045	1,131	גולן
0.5273	40.3	46.9	3.2	10,901	10,565	816	גוש עציון
0.5012	33.4	34.1	1.7	12,777	12,565	1,553	גזר
0.5213	37.2	38.5	-0.3	12,125	12,159	452	גן רוזה
0.5009	34.4	34.6	-2.3	12,053	12,333	2,161	דרום השרון
0.4882	39.9	40.3	1.7	10,524	10,349	1,508	הגלבוע
0.4522	39.2	44.1	0.0	9,452	9,452	559	הגליל העליון
0.5134	44.4	44.5	8.4	9,918	9,153	658	הגליל התחתון
0.5241	30.0	31.3	13.9	15,648	13,734	474	הערבה התיכונה
0.4862	44.6	41.7	-4.1	9,313	9,709	186	הר חברון
0.5240	40.0	37.1	1.3	11,502	11,357	385	זבולון
0.4664	30.7	43.6	22.7	12,129	9,887	101	חבל אילות
0.5133	35.2	36.5	-5.4	12,797	13,526	176	חבל יבנה
0.4804	31.9	32.6	1.2	12,683	12,536	1,540	חבל מודיעין
0.4782	34.7	36.2	-0.9	11,560	11,659	803	חוף אשקלון
0.5204	38.9	38.1	0.6	11,526	11,461	1,880	חוף הכרמל
0.7995	38.8	39.1	68.6	28,573	16,943	969	חוף השרון
0.4922	33.1	34.7	4.9	12,134	11,565	347	יואב
0.5162	37.8	39.0	1.2	11,642	11,504	1,792	לב השרון
0.5666	32.9	35.1	2.7	15,436	15,028	674	לכיש
0.5094	45.3	43.0	-3.6	8,882	9,211	689	מבואות החרמון

לוח 19 (המשך)

מדד האי-שוויון (גיני) 2019	% העצמאים המשתכרים עד מחצית השכר הממוצע		ממוצע לחודש בשנה (ש"ח)			מספר העצמאים (2019)	מועצה אזורית
	2019	2018	אחוז השינוי	2019	2018		
0.4771	39.5	42.4	-1.5	10,146	10,297	446	מגידו
0.5841	54.5	49.1	-19.9	10,219	12,757	66	מגילות
0.4938	39.2	40.9	2.9	10,756	10,458	1,311	מטה אשר
0.4966	40.3	39.6	-1.8	10,264	10,452	2,295	מטה בנימין
0.5136	37.9	38.1	1.7	11,755	11,559	2,757	מטה יהודה
0.5014	42.7	41.9	1.3	9,943	9,813	875	מנשה
0.4248	32.9	34.8	-1.3	9,955	10,084	1,302	מעלה יוסף
0.4463	41.5	42.7	2.8	8,587	8,355	1,395	מרום הגליל
0.4743	32.6	34.7	-2.8	11,338	11,663	709	מרחבים
0.5045	41.2	43.3	0.6	10,540	10,483	1,209	משגב
0.4526	51.2	64.0	8.9	7,325	6,727	43	נווה מדבר
0.5078	39.7	38.2	-0.4	11,302	11,350	295	נחל שורק
0.4706	37.9	38.6	-2.5	9,836	10,087	594	עמק הירדן
0.4590	38.8	39.2	-1.5	9,634	9,786	464	עמק המעינות
0.5299	38.3	38.8	2.5	11,715	11,431	2,974	עמק חפר
0.5385	39.3	41.3	-1.9	11,682	11,909	1,916	עמק זרעאל
0.5412	35.2	34.0	1.4	14,294	14,100	383	ערבות הירדן
0.5270	40.5	37.4	-0.2	11,625	11,646	274	רמת נגב
0.4788	36.7	33.8	-11.1	10,830	12,184	765	שדות דן
0.4835	36.0	34.5	-5.4	11,138	11,771	458	שדות נגב
0.4614	34.3	36.2	3.8	10,690	10,298	1,533	שומרון
0.4372	27.4	29.6	6.1	12,566	11,842	263	שער הנגב
0.4713	35.9	34.0	-4.3	10,590	11,066	493	שפיר
0.6373	37.2	38.1	14.7	18,031	15,725	121	תמר

לוח 20: הכנסה ממוצעת לחודש בשנה של העצמאים, אחוז העצמאים המשתכרים עד מחצית השכר הממוצע ומדד ג'יני, לפי מחוז ונפה, 2018-2019

מדד אי-שוויון (ג'יני) 2019	% העצמאים המשתכרים עד מחצית השכר הממוצע		ממוצע לחודש בשנה (ש"ח)			מספר העצמאים (2019)	מחוז ונפה
	2019	2018	אחוז השינוי	2019	2018		
0.5139	39.3	40.2	1.4	10,946	10,794	372,352	סך הכול
0.5216	45.1	46.4	0.9	9,830	9,743	34,844	ירושלים
0.5216	45.1	46.4	0.9	9,830	9,743	34,844	ירושלים
0.4681	41.0	42.0	-0.1	9,412	9,420	58,731	הצפון
0.4822	44.5	45.7	0.4	8,932	8,899	5,703	צפת
0.4815	43.7	44.7	2.3	9,123	8,917	4,832	כנרת
0.4696	38.8	39.2	-1.3	9,952	10,082	19,399	זרעאל
0.4617	41.1	42.4	0.0	9,280	9,283	25,678	עכו
0.4511	43.1	45.2	4.2	8,460	8,120	3,119	גולן
0.5022	41.4	41.9	0.9	10,183	10,091	42,421	חיפה
0.5169	42.3	43.3	1.1	10,391	10,283	22,756	חיפה
0.4839	40.2	40.4	0.7	9,941	9,870	19,665	חדרה
0.5131	36.5	37.5	2.5	11,841	11,550	103,778	המרכז
0.5303	39.0	40.3	6.8	11,379	10,652	24,585	השרון
0.5187	36.4	37.3	1.3	12,165	12,003	37,211	פתח תקוה
0.4890	34.7	35.2	-0.4	11,793	11,834	14,620	רמלה
0.5012	35.4	36.5	2.1	11,841	11,594	27,362	רחובות
0.5313	37.6	38.5	1.8	12,051	11,841	79,812	תל-אביב
0.5313	37.6	38.5	1.8	12,051	11,841	79,812	תל-אביב
0.4965	39.2	40.5	1.1	10,704	10,590	39,608	הדרום
0.4925	39.8	41.5	1.4	10,384	10,244	19,967	אשקלון
0.4996	38.5	39.5	0.7	11,029	10,947	19,641	באר שבע
0.5016	42.3	43.0	0.6	10,145	10,088	13,091	יהודה ושומרון

לוח 21: קבוצת ההכנסה של העובדים העצמאים לפי צורת יישוב, 2019

קבוצת הכנסה (אחוזים)									סך הכל (מספרים)	צורת היישוב
יותר מ-4 פעמים השכר הממוצע	עד 4 פעמים השכר הממוצע	עד 3 פעמים השכר הממוצע	עד פעמיים השכר הממוצע	עד השכר הממוצע	עד 75% מהשכר הממוצע	עד מחצית השכר הממוצע	עד שכר מינימום	סך הכל		
2.7	2.6	6.5	20.6	10.5	17.9	0.7	38.6	100.0	372,352	סך הכול יישובים עירוניים - סה"כ
2.7	2.5	6.4	20.3	10.5	18.1	0.7	38.7	100.0	334,021	יישובים עירוניים יהודיים סך הכול
3.0	2.7	6.7	20.2	10.1	17.9	0.7	38.6	100.0	289,651	מעל 500,000
2.4	1.9	4.9	16.3	9.2	19.1	0.8	45.3	100.0	27,472	499,999-200,000
3.4	2.8	6.8	20.2	10.1	17.7	0.7	38.3	100.0	94,618	199,999-100,000
2.9	2.6	6.6	20.6	10.4	18.0	0.7	38.2	100.0	44,358	99,999-50,000
3.0	2.9	7.1	21.0	10.5	17.6	0.7	37.1	100.0	48,771	49,999-20,000
2.8	2.7	6.8	20.6	10.2	18.0	0.8	38.2	100.0	49,346	19,999-10,000
2.9	2.9	7.4	21.4	10.2	17.4	0.6	37.1	100.0	9,343	9,999-5,000
3.1	3.2	6.9	22.1	9.9	17.7	0.6	36.6	100.0	9,066	4,999-2,000
3.4	3.1	7.7	20.8	9.9	17.0	0.5	37.5	100.0	6,677	יישובים עירוניים לא יהודיים סך הכול
0.9	1.2	4.2	21.1	13.0	19.3	0.7	39.5	100.0	44,370	99,999-50,000
1.1	1.7	4.9	22.6	13.1	17.8	0.7	38.1	100.0	6,260	49,999-20,000
0.9	1.3	4.3	21.5	13.3	19.4	0.7	38.6	100.0	15,585	19,999-10,000
0.8	1.0	4.1	20.7	13.3	20.2	0.7	39.3	100.0	14,509	9,999-5,000
0.8	1.1	3.5	20.2	11.6	19.2	0.7	42.9	100.0	5,253	4,999-2,000
0.7	1.4	4.5	20.1	12.8	17.7	0.6	42.2	100.0	2,763	יישובים כפריים - סה"כ
2.8	2.9	7.6	22.4	10.4	16.3	0.6	37.0	100.0	37,242	מושבים
2.9	3.0	7.7	22.9	10.5	16.0	0.6	36.4	100.0	24,166	מושבים שיתופיים
2.9	2.2	8.0	20.7	8.5	16.7	0.7	40.2	100.0	1,255	קיבוצים
2.4	2.6	7.3	22.0	11.0	16.8	0.6	37.3	100.0	5,088	יישובים מוסדיים יהודיים
4.1	3.3	6.5	17.9	9.8	15.4		43.1	100.0	123	יישובים כפריים קהילתיים
2.5	2.5	6.9	20.7	9.7	18.2	0.6	39.0	100.0	3,832	יישובים יהודיים קטנים יישובים לא יהודיים קטנים
3.2	3.4	7.5	22.5	10.2	15.7	0.6	36.8	100.0	2,778	אוכלוסייה מחוץ ליישובים
1.1	1.8	6.1	24.7	9.6	15.4	1.0	40.4	100.0	624	מזה: שבטי בדווים
0.3	1.8	7.6	22.9	10.0	14.2	0.8	42.4	100.0	380	
	1.3	7.5	24.2	9.8	13.4	1.0	42.8	100.0	306	
4.5	9.0	7.5	20.9	6.0	4.5	1.5	46.3	100.0	67	כתובת לא ידועה

לוח 21 (המשך)

קבוצת הכנסה (אחוזים)									סך הכל (מספרים)	צורת היישוב
יותר מ-4 פעמים השכר הממוצע	עד 4 פעמים השכר הממוצע	עד 3 פעמים השכר הממוצע	עד פעמיים השכר הממוצע	עד השכר הממוצע	עד 75% מהשכר הממוצע	עד מחצית השכר הממוצע	עד שכר מינימום	סך הכל		
2.7	2.6	6.5	20.6	10.5	17.9	0.7	38.6	100.0	372,352	סך הכול
2.7	2.5	6.4	20.3	10.5	18.1	0.7	38.7	100.0	334,021	יישובים עירוניים -
3.0	2.7	6.7	20.2	10.1	17.9	0.7	38.6	100.0	289,651	סה"כ
2.4	1.9	4.9	16.3	9.2	19.1	0.8	45.3	100.0	27,472	יישובים עירוניים
2.4	1.9	4.9	16.3	9.2	19.1	0.8	45.3	100.0	27,472	יהודיים סך הכול
3.4	2.8	6.8	20.2	10.1	17.7	0.7	38.3	100.0	94,618	מעל 500,000
2.0	2.1	5.2	18.2	10.9	18.9	0.8	42.0	100.0	7,454	ירושלים
2.6	2.1	6.7	19.6	9.6	17.6	0.7	41.1	100.0	6,013	499,999-200,000
1.8	1.5	3.3	14.6	8.8	21.5	1.1	47.3	100.0	4,289	אשדוד
3.5	2.7	6.5	18.5	9.5	17.3	0.7	41.4	100.0	11,621	באר שבע
2.3	2.2	5.6	19.6	10.5	18.4	0.7	40.6	100.0	9,814	בני ברק
3.4	3.0	7.3	21.8	9.5	17.8	0.9	36.3	100.0	10,411	חיפה
3.3	2.9	7.7	21.9	11.1	18.0	0.8	34.5	100.0	12,342	נתניה
4.4	3.3	7.6	21.2	10.0	16.7	0.6	36.2	100.0	32,674	פתח תקוה
2.9	2.6	6.6	20.6	10.4	18.0	0.7	38.2	100.0	44,358	ראשון לציון
1.8	1.9	5.5	18.6	10.7	19.3	0.7	41.5	100.0	5,044	תל אביב-יפו
1.6	1.9	3.8	14.8	8.9	22.0	0.9	46.0	100.0	2,954	199,999-100,000
1.6	1.6	5.0	19.0	11.1	18.7	0.7	42.3	100.0	5,872	אשקלון
2.4	2.3	6.3	21.8	11.3	18.6	0.6	36.7	100.0	9,984	בית שמש
3.6	3.6	8.5	21.6	10.0	16.3	0.9	35.5	100.0	5,513	בת ים
3.6	3.3	7.2	21.4	9.8	17.6	0.8	36.2	100.0	5,564	חולון
4.1	3.4	7.8	22.0	10.1	16.2	0.6	35.8	100.0	9,427	כפר סבא
3.0	2.9	7.1	21.0	10.5	17.6	0.7	37.1	100.0	48,771	רחובות
1.5	2.7	7.0	27.2	13.5	17.0	0.6	30.4	100.0	2,888	רמת גן
0.6	1.2	1.8	11.0	8.5	27.5	0.5	48.8	100.0	1,042	99,999-50,000
4.3	4.3	9.2	22.7	10.6	15.1	0.5	33.2	100.0	3,601	אילת
4.5	4.5	8.9	22.4	9.7	16.3	0.8	32.9	100.0	3,632	ביתר עילית
4.6	3.1	7.3	20.8	10.1	17.2	0.6	36.3	100.0	5,978	גבעתיים
1.7	2.1	5.7	19.5	9.8	19.4	0.9	40.9	100.0	4,157	הוד השרון
1.6	1.2	5.1	18.9	12.0	20.2	0.9	40.2	100.0	2,255	הרצליה
0.3	0.7	1.4	7.4	4.6	20.6	1.6	63.3	100.0	1,173	חדרה
4.2	4.5	9.1	21.9	10.6	16.6	0.6	32.6	100.0	3,874	לוד
2.3	2.6	7.6	19.7	9.4	18.4	0.8	39.2	100.0	2,276	מודיעין עילית
4.3	3.0	8.9	24.8	10.7	15.9	0.6	31.7	100.0	2,207	מודיעין-מכבים-רעות
2.1	1.7	4.9	19.7	10.7	16.0	0.6	44.2	100.0	1,718	נהריה
1.6	2.1	5.9	21.7	11.1	19.1	0.7	37.9	100.0	2,062	נס ציונה
1.3	2.1	7.0	20.3	10.0	19.8	0.6	38.8	100.0	1,723	עפולה
										קריית אתא
										קריית גת

לוח 21 (המשך)

קבוצת הכנסה (אחוזים)									סך הכל (מספרים)	צורת היישוב
יותר מ-4 פעמים השכר הממוצע	עד 4 פעמים השכר הממוצע	עד 3 פעמים השכר הממוצע	עד פעמיים השכר הממוצע	עד השכר הממוצע	עד 75% מהשכר הממוצע	עד מחצית השכר הממוצע	עד שכר מינימום	סך הכל		
2.5	2.8	7.7	21.1	11.1	17.8	0.6	36.5	100.0	2,498	ראש העין
1.2	1.8	5.2	22.4	13.0	18.5	0.7	37.2	100.0	2,901	רמלה
4.6	3.9	8.1	20.6	10.4	15.7	0.6	36.1	100.0	4,786	רעננה
2.8	2.7	6.8	20.6	10.2	18.0	0.8	38.2	100.0	49,346	49,999-20,000
2.1	1.5	4.9	21.7	11.2	18.7	1.0	39.1	100.0	822	אופקים
2.2	2.1	5.7	20.3	12.1	20.9	0.9	35.7	100.0	1,920	אור יהודה
0.8	0.9	4.2	13.4	8.8	27.3	1.8	42.9	100.0	1,166	אלעד
1.5	2.6	7.3	18.7	9.1	19.2	1.1	40.5	100.0	657	אריאל
3.1	3.1	10.1	27.9	11.6	15.2	0.8	28.2	100.0	1,032	באר יעקב
5.9	4.1	8.6	20.0	9.7	15.3	1.2	35.3	100.0	1,160	גבעת שמואל
2.2	3.5	8.7	21.9	12.0	17.2	0.7	33.8	100.0	1,070	גדרה
2.2	2.1	7.5	24.0	12.9	15.8	0.9	34.7	100.0	1,002	גן יבנה
6.6	5.1	8.5	21.1	10.2	14.2	0.6	33.8	100.0	1,052	גני תקווה
2.5	1.7	6.7	17.0	8.6	17.0	1.2	45.3	100.0	835	דימונה
4.2	4.2	7.5	17.9	9.4	16.7	0.3	39.9	100.0	1,287	זכרון יעקב
0.7	1.2	4.8	18.8	9.3	19.1	0.9	45.2	100.0	1,742	טבריה
1.3	0.9	5.5	16.7	12.7	19.2	0.8	42.9	100.0	750	טירת כרמל
2.6	2.9	6.7	23.4	11.7	18.8	0.8	33.1	100.0	1,944	יבנה
3.6	3.4	8.4	21.3	10.4	16.5	1.1	35.2	100.0	1,645	יהוד
2.6	3.4	8.3	21.6	10.6	17.5	0.4	35.6	100.0	699	יקנעם עילית
2.8	3.0	8.6	21.6	10.9	20.4	0.4	32.3	100.0	1,231	כפר יונה
1.3	1.2	5.6	18.2	9.3	19.0	1.2	44.1	100.0	1,637	כרמיאל
5.2	3.2	6.9	22.8	10.0	14.9	0.8	36.3	100.0	1,318	מבשרת ציון
1.2	1.5	5.5	18.9	7.5	17.8	1.0	46.5	100.0	729	מגדל העמק
2.2	2.6	6.7	20.0	9.9	20.1	1.0	37.6	100.0	1,209	מעלה אדומים
1.5	2.8	4.5	20.2	11.2	18.2	0.3	41.3	100.0	751	מעלות-תרשיחא
1.8	1.7	4.9	20.0	10.1	17.8	0.6	43.1	100.0	1,291	נוף הגליל
2.7	3.4	6.0	19.5	8.7	18.0	0.8	40.9	100.0	915	נשר
1.1	1.9	7.0	21.1	10.0	19.4	0.9	38.7	100.0	1,011	נתיבות
1.7	2.1	5.6	20.5	11.1	19.4	0.8	38.6	100.0	1,674	עכו
1.3	1.2	4.0	14.0	8.1	19.7	0.6	51.1	100.0	926	ערד
2.2	2.6	5.9	20.5	10.2	17.9	1.0	39.7	100.0	2,528	פרדס חנה-כרכור
0.8	1.6	4.0	16.9	8.8	18.0	0.6	49.4	100.0	1,191	צפת
3.4	4.1	9.0	23.6	10.3	18.2	0.9	30.4	100.0	1,334	קדימה-צורן
5.2	4.4	9.9	22.3	10.2	14.9	0.6	32.5	100.0	1,966	קריית אונו
2.1	2.6	6.3	21.0	9.6	18.8	0.6	39.1	100.0	1,450	קריית ביאליק
0.9	0.9	4.3	18.8	8.2	20.0	1.0	46.0	100.0	1,262	קריית ים

לוח 21 (המשך)

קבוצת הכנסה (אחוזים)									סך הכל (מספרים)	צורת היישוב
יותר מ-4 פעמים השכר הממוצע	עד 4 פעמים השכר הממוצע	עד 3 פעמים השכר הממוצע	עד פעמיים השכר הממוצע	עד השכר הממוצע	עד 75% מהשכר הממוצע	עד מחצית השכר הממוצע	עד שכר מינימום	סך הכל		
3.2	2.1	7.1	20.3	10.3	16.9	1.1	39.1	100.0	1,512	קריית מוצקין
1.5	1.3	5.4	21.6	10.6	22.1	0.9	36.6	100.0	819	קריית מלאכי
1.5	2.4	6.5	20.1	9.3	17.4	0.5	42.1	100.0	781	קריית שמונה
6.0	4.1	7.9	22.0	9.7	14.8	0.6	34.8	100.0	3,155	רמת השרון
0.9	2.5	8.4	25.7	10.7	16.1	0.7	34.9	100.0	843	שדרות
6.2	4.5	10.1	22.7	10.4	17.3	0.2	28.6	100.0	1,030	שוהם
2.9	2.9	7.4	21.4	10.2	17.4	0.6	37.1	100.0	9,343	19,999-10,000
4.1	3.4	8.6	22.0	9.1	16.4	1.0	35.4	100.0	899	אבן יהודה
0.3	1.0	4.7	22.2	14.3	20.0	0.6	36.9	100.0	789	אור עקיבא
3.2	1.7	9.0	24.0	10.0	19.7	0.5	31.9	100.0	753	אזור
5.1	3.2	9.3	19.3	9.3	15.6	0.7	37.6	100.0	410	אפרת
1.0	2.1	7.4	23.9	10.5	16.1	0.3	38.7	100.0	610	בית שאן
5.4	4.1	7.5	22.3	10.4	14.9	0.2	35.3	100.0	936	בנימינה-גבעת עדה
2.7	1.4	6.2	15.0	10.1	22.8	0.7	41.3	100.0	715	גבעת זאב
1.1	2.1	4.0	17.3	8.8	19.4	0.5	46.8	100.0	376	חריש
1.4	1.4	4.2	20.2	9.4	19.7	0.5	43.2	100.0	213	ירוחם
4.3	3.8	8.9	23.3	9.8	17.5	0.5	31.8	100.0	651	מזכרת בתיה
4.1	4.6	9.0	25.8	12.2	14.1	1.1	29.1	100.0	368	צור הדסה
2.7	3.6	6.7	19.3	9.8	15.5	0.7	41.6	100.0	1,024	קריית טבעון
1.1	1.3	6.9	24.0	12.2	20.8	0.8	33.0	100.0	525	קריית עקרון
0.8		3.5	10.9	5.8	21.4	0.8	56.8	100.0	257	רכסים
3.5	6.4	10.6	23.7	8.7	13.2	0.2	33.5	100.0	817	תל מונד
3.1	3.2	6.9	22.1	9.9	17.7	0.6	36.6	100.0	9,066	9,999-5,000
3.3	3.6	7.6	23.1	9.1	16.0	0.3	37.0	100.0	581	אורנית
3.1	4.0	9.0	25.1	10.5	14.9	0.7	32.7	100.0	455	אלפי מנשה
1.4	1.4	5.1	18.1	8.0	14.5	2.2	49.3	100.0	138	בית אל
3.2	2.8	9.2	27.7	10.4	16.9	0.8	28.9	100.0	249	בית אריה-עופרים
2.0	4.6	5.6	23.6	15.2	17.3	0.5	31.2	100.0	394	בית דגן
0.9	1.9	3.7	20.5	10.2	20.0	0.5	42.3	100.0	215	בני עי"ש
4.1	2.7	6.8	24.9	8.7	18.2	0.8	33.9	100.0	369	בת חפר
0.6	0.6	5.0	16.8	8.1	28.0	1.2	39.8	100.0	161	גבע בנימין
	2.0	3.7	25.3	7.7	19.9	0.6	40.9	100.0	352	חצור הגלילית
5.7	5.4	9.4	23.6	8.7	15.4	0.6	31.3	100.0	716	כוכב יאיר
1.0	1.9	1.9	11.4	6.7	25.2	0.5	51.4	100.0	210	כוכב יעקב
1.5	2.4	5.7	22.3	11.0	16.1		41.1	100.0	336	כפר ורדים
0.9	1.7	5.6	19.0	12.1	25.0	0.9	34.9	100.0	232	כפר חב"ד
10.4	3.6	8.0	22.1	11.6	14.9	0.4	28.9	100.0	249	להבים

לוח 21 (המשך)

קבוצת הכנסה (אחוזים)									סך הכל (מספרים)	צורת היישוב
יותר מ-4 פעמים השכר הממוצע	עד 4 פעמים השכר הממוצע	עד 3 פעמים השכר הממוצע	עד פעמיים השכר הממוצע	עד השכר הממוצע	עד 75% מהשכר הממוצע	עד מחצית השכר הממוצע	עד שכר מינימום	סך הכל		
4.3	4.8	8.8	24.9	7.8	16.0	0.5	32.9	100.0	374	מיתר
1.0	3.5	5.5	21.5	10.5	16.5	1.5	40.0	100.0	200	מצפה רמון
6.0	4.0	11.2	16.4	9.7	15.9	0.2	36.6	100.0	402	עומר
2.7	2.4	8.3	23.3	9.4	16.6	0.3	37.2	100.0	374	עתלית
2.2	2.6	7.5	24.8	10.8	16.3	0.2	35.6	100.0	416	פרדסיה
2.1	3.4	7.2	26.3	9.3	18.6	0.8	32.2	100.0	236	צור יצחק
5.2	3.9	7.5	22.9	8.2	13.6	0.9	37.9	100.0	441	קיסריה
2.8	2.2	3.5	20.6	11.7	17.1	0.9	41.1	100.0	316	קצרין
1.1	1.1	4.5	18.4	8.9	18.4	1.1	46.4	100.0	179	קריית ארבע
2.6	1.0	2.6	12.0	12.5	28.6		40.6	100.0	192	קריית יערים
1.0	2.6	5.8	19.6	10.9	18.9	0.6	40.7	100.0	312	קרני שומרון
4.6	4.3	6.0	22.9	10.6	17.1	1.1	33.4	100.0	350	רמת ישי
1.5	4.0	7.3	20.1	8.1	19.8	0.4	38.8	100.0	273	שלומי
1.5	1.7	7.6	22.7	11.0	20.6		34.9	100.0	344	שערי תקוה
3.4	3.1	7.7	20.8	9.9	17.0	0.5	37.5	100.0	6,677	4,999-2,000
	1.4	12.2	29.7	13.5	12.2		31.1	100.0	74	אחוזת ברק
5.1	3.4	7.7	16.2	6.0	23.1	1.7	36.8	100.0	117	אלון שבות
0.9	2.8	7.0	24.7	11.6	19.5	0.9	32.6	100.0	215	אליכין
6.8	1.1	8.0	21.6	9.1	15.9	1.1	36.4	100.0	88	אלעזר
6.2	4.8	6.9	19.3	6.2	16.6		40.0	100.0	145	אלקנה
4.6	5.6	10.2	30.6	13.0	11.1		25.0	100.0	108	בית חשמונאי
4.9	2.5	6.9	16.2	8.8	12.3	0.5	48.0	100.0	204	בית יצחק-שער חפר
		5.0	22.5	10.0	22.5		40.0	100.0	40	ברכה
	2.1	10.4	22.9	12.5	16.7		35.4	100.0	48	ברקת
6.1	4.0	15.2	22.2	9.1	14.1	1.0	28.3	100.0	99	גבעת אבני
3.8	1.3	7.7	23.1	12.8	15.4		35.9	100.0	78	גבעת ברנר
3.6	5.8	10.9	25.5	8.0	12.4	1.5	32.1	100.0	137	גן נר
1.3	3.9	6.5	16.9	11.7	14.3	1.3	44.2	100.0	77	גני מודיעין
3.8	5.1	7.6	22.8	11.4	12.7	1.3	35.4	100.0	79	הושעיה
7.6	3.1	8.0	20.0	10.2	12.4		38.7	100.0	225	הר אדר
4.4	2.2	2.2	13.3	8.9	17.8		51.1	100.0	45	חספין
2.8	2.1	5.0	16.3	5.7	19.1		48.9	100.0	141	חשמונאים
	3.6	7.2	19.3	8.4	24.1		37.3	100.0	83	טלמון
	1.4	5.3	15.9	7.2	19.7		50.5	100.0	208	יבנאל
3.3	2.5	7.4	14.9	5.8	14.9	1.7	49.6	100.0	121	יד בנימין
8.1	1.6	9.7	19.4	17.7	16.1		27.4	100.0	62	יקיר
	7.4		19.1	11.8	23.5		38.2	100.0	68	כוכב השחר

לוח 21 (המשך)

קבוצת הכנסה (אחוזים)									סך הכל (מספרים)	צורת היישוב
יותר מ-4 פעמים השכר הממוצע	עד 4 פעמים השכר הממוצע	עד 3 פעמים השכר הממוצע	עד פעמיים השכר הממוצע	עד השכר הממוצע	עד 75% מהשכר הממוצע	עד מחצית השכר הממוצע	עד שכר מינימום	סך הכל		
3.2	2.1	8.5	22.2	12.7	15.9	0.5	34.9	100.0	189	כפר אדומים
5.8	3.3	14.2	26.7	6.7	22.5	1.7	19.2	100.0	120	כפר האורנים
3.4	2.5	9.3	25.0	10.3	17.6	1.0	30.9	100.0	204	כפר ויתקין
3.5	4.3	10.2	20.8	11.8	13.7		35.7	100.0	255	כפר תבור
3.4	6.8	15.0	23.8	10.2	8.8	1.4	30.6	100.0	147	לפיד
9.1	1.8	7.3	18.2	7.3	23.6		32.7	100.0	55	מבוא חורון
3.8	2.5	2.5	29.1	16.5	16.5		29.1	100.0	79	מעגלים
	5.6	5.6	27.8	11.1	5.6		44.4	100.0	18	מעגן מיכאל
1.4		4.2	12.7	9.9	26.8	1.4	43.7	100.0	71	מצפה יריחו
1.5	3.1	6.2	20.0	9.2	18.5		41.5	100.0	65	מרכז שפירא
3.4	5.7	8.6	27.4	9.7	15.4		29.7	100.0	175	מתן
6.8	1.9	1.9	20.4	15.5	13.6	1.0	38.8	100.0	103	נווה דניאל
6.2	1.5	10.8	23.1	6.2	12.3		40.0	100.0	65	נוף איילון
7.5	7.5	7.5	15.8	11.3	11.3		39.1	100.0	133	נופית
1.6	4.8		15.9	7.9	23.8		46.0	100.0	63	נוקדים
2.5	4.2	10.0	19.2	7.5	14.2	0.8	41.7	100.0	120	נורדיה
1.1	4.3	1.1	24.7	11.8	14.0	2.2	40.9	100.0	93	ניצן
2.9	1.4	5.7	27.1	12.9	14.3		35.7	100.0	70	נעלה
9.9	4.0	8.7	19.4	11.1	15.8		31.2	100.0	253	סביון
	1.8	4.4	23.0	4.4	23.9	0.9	41.6	100.0	113	עלי
2.3	8.0	9.1	22.7	14.8	13.6		29.5	100.0	88	עלי זהב
	1.1	2.2	5.6	4.4	23.3		63.3	100.0	90	עמנואל
2.6	2.6	6.0	19.8	12.1	14.7	0.9	41.4	100.0	116	עפרה
	3.3	7.8	24.4	7.8	30.0	1.1	25.6	100.0	90	עץ אפרים
7.8	3.9	11.8	17.6	9.8	17.6		31.4	100.0	51	פדואל
1.8	1.8	7.3	30.0	12.7	19.1		27.3	100.0	110	צופים
3.7	4.3	15.4	21.3	8.0	14.9	0.5	31.9	100.0	188	צור משה
3.1	2.5	4.3	18.6	8.7	20.5	1.9	40.4	100.0	161	קדומים
		14.3	16.5	11.0	29.7		28.6	100.0	91	קציר
0.7	1.1	5.4	15.1	8.6	16.9		52.2	100.0	278	ראש פינה
	4.9	14.6	24.4	17.1	14.6		24.4	100.0	41	רבבה
1.5	1.5	3.0	22.0	12.9	18.9	0.8	39.4	100.0	132	שילה
8.8	4.9	8.8	31.4	4.9	15.7		25.5	100.0	102	שמשית
1.3	2.5	8.8	21.3	15.0	13.8	1.3	36.3	100.0	80	שתולים
			8.8	8.8	17.6		64.7	100.0	34	תפרח
1.2	0.6	4.7	18.6	8.7	22.7	1.2	42.4	100.0	172	תקוע
0.9	1.2	4.2	21.1	13.0	19.3	0.7	39.5	100.0	44,370	יישובים עירוניים לא יהודיים סך הכול

לוח 21 (המשך)

קבוצת הכנסה (אחוזים)									סך הכל (מספרים)	צורת היישוב
יותר מ-4 פעמים השכר הממוצע	עד 4 פעמים השכר הממוצע	עד 3 פעמים השכר הממוצע	עד פעמיים השכר הממוצע	עד השכר הממוצע	עד 75% מהשכר הממוצע	עד מחצית השכר הממוצע	עד שכר מינימום	סך הכל		
1.1	1.7	4.9	22.6	13.1	17.8	0.7	38.1	100.0	6,260	99,999-50,000
0.9	1.0	3.8	21.4	14.3	18.1	0.6	39.8	100.0	1,918	אום אל-פחם
1.3	1.9	5.0	22.5	12.3	18.4	0.7	37.9	100.0	3,356	נצרת
0.9	2.5	6.7	25.5	13.0	15.3	0.7	35.4	100.0	986	רהט
0.9	1.3	4.3	21.5	13.3	19.4	0.7	38.6	100.0	15,585	49,999-20,000
1.3	1.1	4.1	21.9	13.6	19.5	1.1	37.4	100.0	1,452	באקה אל-גרביה
0.7	1.6	5.6	21.6	13.3	20.0	0.7	36.5	100.0	731	ג'דיידה-מכר
1.5	4.8	8.8	20.5	10.3	14.3	0.4	39.6	100.0	273	חורה
1.1	1.1	3.1	18.4	13.4	19.9	0.7	42.2	100.0	1,763	טייבה
0.7	1.0	3.4	21.2	15.1	20.3	1.3	37.0	100.0	1,163	טירה
0.9	1.3	3.8	25.0	14.1	19.5	0.5	34.8	100.0	1,177	טמרה
1.4	2.8	11.1	18.1	11.8	12.5	0.7	41.7	100.0	144	כסיפה
1.0	1.4	3.3	23.1	12.9	20.7	0.5	37.1	100.0	796	כפר כנא
2.2	2.9	3.8	19.6	11.3	18.2	0.1	42.0	100.0	693	כפר מנדא
0.6	0.7	2.7	20.2	15.2	23.2	0.9	36.4	100.0	1,059	כפר קאסם
0.7	0.3	5.3	22.7	11.3	15.5	0.5	43.7	100.0	888	מגאר
0.5	1.0	4.0	22.4	13.5	18.6	0.7	39.3	100.0	1,291	סח'נין
1.2	1.9	6.2	25.0	11.7	16.4	0.3	37.3	100.0	939	עראבה
0.6	0.9	2.6	19.5	13.8	18.6	0.2	43.9	100.0	661	ערערה
0.5	0.9	4.0	20.5	15.3	21.1	1.3	36.5	100.0	880	קלנסווה
0.8	1.0	5.6	20.8	13.1	20.9	0.4	37.3	100.0	1,463	שפרעם
2.8	4.2	10.4	22.2	7.5	14.2	1.4	37.3	100.0	212	תל שבע
0.8	1.0	4.1	20.7	13.3	20.2	0.7	39.3	100.0	14,509	19,999-10,000
0.8	0.8	4.0	18.8	12.0	21.9	0.5	41.2	100.0	626	אבו סנאן
1.4	1.7	5.9	28.5	15.7	14.9	0.4	31.5	100.0	726	אכסאל
0.6	0.4	2.2	16.3	12.5	25.6	0.4	41.9	100.0	503	אעבלין
0.5	0.8	1.8	11.8	11.3	14.8	0.8	58.5	100.0	400	בית ג'ן
	0.6	4.8	23.1	12.5	18.9	1.6	38.5	100.0	312	בסמ"ה
0.5	0.5	3.4	18.8	17.5	18.3	1.0	39.9	100.0	383	גלג'וליה
1.5	2.3	3.0	18.2	15.9	14.4	2.3	42.4	100.0	132	ג'סר א-זרקא
1.4	0.9	3.7	18.7	10.7	23.1	0.3	41.2	100.0	347	ג'ת
0.6	0.8	3.6	18.1	11.2	17.9	1.2	46.7	100.0	1,108	דאלית אל-כרמל
1.2	0.8	4.1	24.9	13.5	17.8	0.4	37.4	100.0	511	דבוריה
1.3	1.9	6.0	23.5	11.4	20.0	1.0	34.9	100.0	315	דייר אל-אסד
0.5	0.5	4.6	21.6	10.1	23.8		38.8	100.0	366	דייר חנא
1.4	2.6	6.9	24.5	17.2	16.1	0.6	30.7	100.0	652	טורעאן
0.4	1.2	4.9	25.2	13.7	22.2	0.6	31.9	100.0	695	יפיע

לוח 21 (המשך)

קבוצת הכנסה (אחוזים)									סך הכל (מספרים)	צורת היישוב
יותר מ-4 פעמים השכר הממוצע	עד 4 פעמים השכר הממוצע	עד 3 פעמים השכר הממוצע	עד פעמיים השכר הממוצע	עד השכר הממוצע	עד 75% מהשכר הממוצע	עד מחצית השכר הממוצע	עד שכר מינימום	סך הכל		
0.6	0.3	3.2	18.5	12.1	21.2	0.6	43.6	100.0	709	ירכא
0.5	0.2	3.2	14.7	12.8	26.8	1.0	40.8	100.0	407	כאבול
1.1	1.0	4.8	17.2	12.6	18.8	1.1	43.6	100.0	629	כפר יאסיף
0.7	1.1	4.5	23.2	15.8	20.4	0.5	33.8	100.0	823	כפר קרע
0.6	1.2	8.1	23.1	13.3	17.9	0.6	35.3	100.0	173	לקיה
1.0	0.9	3.5	23.1	15.2	21.4	1.0	34.1	100.0	810	מג'ד אל-כרום
0.1	0.5	3.4	19.4	13.0	23.3	0.7	39.7	100.0	863	מג'דל שמס
1.4	2.4	3.9	23.4	15.0	20.5	0.4	32.9	100.0	492	מעלה עירון
0.4	0.9	2.0	16.8	11.3	21.5	1.1	46.0	100.0	452	נחף
	0.6	2.1	19.3	13.6	21.1	1.2	42.2	100.0	332	עין מאהל
	0.5	3.1	17.0	12.0	20.1	0.2	47.1	100.0	418	עספיה
1.3	1.3	7.0	24.2	15.3	17.2	1.3	32.5	100.0	157	ערעה-בנגב
0.7	1.3	4.0	20.3	9.9	20.7	0.2	43.0	100.0	454	פורידיס
0.8	0.8	3.4	23.7	15.4	21.6	0.8	33.5	100.0	612	ריינה
2.0	1.0	11.8	16.7	9.8	11.8		47.1	100.0	102	שגב-שלום
0.8	1.1	3.5	20.2	11.6	19.2	0.7	42.9	100.0	5,253	9,999-5,000
2.6	1.3	5.3	21.2	11.9	17.2	0.7	39.7	100.0	151	אבו גוש
	3.8	9.4	28.3	15.1	9.4	1.9	32.1	100.0	53	אל סייד
0.8	0.8	6.3	19.0	11.5	16.2	0.8	44.7	100.0	253	בועיינה-נוג'ידאת
	0.6	2.6	17.3	15.2	18.8	1.5	44.0	100.0	341	בוקעאתא
0.4		5.4	19.2	12.1	18.3	0.4	44.2	100.0	224	ביר אל-מכסור
			18.2	9.1	27.3		45.5	100.0	11	ביר הדאג'
	1.3	2.7	20.4	16.4	19.6	0.9	38.7	100.0	225	בסמת טבעון
1.0	1.5	4.4	28.3	14.1	17.1		33.7	100.0	205	בענה
1.0			14.2	7.6	17.3		59.9	100.0	197	ג'ולס
0.6	1.2	2.0	23.1	11.2	16.7	0.3	45.0	100.0	347	זמר
1.7	2.3	5.6	16.9	14.1	19.2	0.6	39.5	100.0	177	זרזיר
0.4	0.7	1.4	18.3	6.5	18.3	1.1	53.2	100.0	278	חורפיש
2.0	2.6	3.3	16.6	16.6	15.2		43.7	100.0	151	טובא-זנגריה
0.5	0.5	2.0	14.7	10.8	22.5	1.0	48.0	100.0	204	יאנוח-ג'ת
1.0	0.3	1.4	12.5	8.0	19.0	0.7	57.1	100.0	289	כסרא-סמיע
		2.5	20.8	14.2	20.8		41.7	100.0	120	כעביה-טבאש-חג'אג'רה
0.4	1.1	4.7	27.5	14.5	20.3	0.7	30.8	100.0	276	משהד
1.6	0.8	4.1	20.4	11.8	20.4	0.8	40.0	100.0	245	עיילבון
0.4	2.4	6.7	37.3	13.7	14.9	0.4	24.3	100.0	255	עילוט
0.8	0.5	3.8	13.7	5.2	23.3	0.5	52.1	100.0	365	פקיעין (בוקיעה)

לוח 21 (המשך)

קבוצת הכנסה (אחוזים)									סך הכל (מספרים)	צורת היישוב
יותר מ-4 פעמים השכר הממוצע	עד 4 פעמים השכר הממוצע	עד 3 פעמים השכר הממוצע	עד פעמיים השכר הממוצע	עד השכר הממוצע	עד 75% מהשכר הממוצע	עד מחצית השכר הממוצע	עד שכר מינימום	סך הכל		
0.2	1.9	3.4	18.4	10.4	22.8	0.5	42.4	100.0	413	ראמה
1.2	1.2	5.3	30.1	11.8	20.7	1.2	28.5	100.0	246	שבלי - אום אל-גנם
1.8	1.8	1.3	15.0	12.3	21.6	1.3	44.9	100.0	227	שעב
0.7	1.4	4.5	20.1	12.8	17.7	0.6	42.2	100.0	2,763	4,999-2,000
			14.3				85.7	100.0	7	אבו תלול
	3.6	3.6	21.4	16.1	14.3		41.1	100.0	56	אבטין
			12.5	6.3			81.3	100.0	16	אום בטין
1.8	2.3	6.3	22.6	10.4	18.1	0.5	38.0	100.0	221	ג'ש (גוש חלב)
		1.7	19.2	14.2	25.0		40.0	100.0	120	כאוכב אבו אל-היג'א
0.6	1.7	3.3	29.4	19.4	18.9		26.7	100.0	180	כפר ברא
0.8	3.8	4.5	21.8	10.5	16.5	1.5	40.6	100.0	133	כפר כמא
1.1	1.1	4.4	16.5	15.4	24.2		37.4	100.0	91	כפר מצר
0.7	2.7	7.4	16.8	12.8	22.8	0.7	36.2	100.0	149	מוקייבלה
		3.0	17.4	17.4	12.6	0.6	49.1	100.0	167	מזרעה
	1.7	3.4	23.7	6.8	15.3		49.2	100.0	59	מייסר
	1.5	2.2	15.1	9.6	19.2	0.7	51.7	100.0	271	מסעדה
1.8	1.8	9.0	24.0	12.0	12.6		38.9	100.0	167	מעיליא
2.9		5.8	27.7	13.9	16.8		32.8	100.0	137	נאעורה
	0.7		17.4	9.7	13.2	0.7	58.3	100.0	144	סאג'ור
	2.0	7.1	21.2	12.1	20.2		37.4	100.0	99	סולם
	2.5	5.0	25.0	12.5	15.0		40.0	100.0	40	סלמה
	1.3	3.9	19.5	14.3	18.2	1.3	41.6	100.0	77	עג'ר
		1.4	22.9	18.6	14.3	1.4	41.4	100.0	70	עוזייר
	1.4	1.4	18.6	15.7	7.1	1.4	54.3	100.0	70	עין נקובא
		1.7	14.2	15.8	21.7	1.7	45.0	100.0	120	עין קנייא
0.9	1.3	6.7	15.2	9.4	21.1	0.9	44.4	100.0	223	פסוטה
			27.8		16.7		55.6	100.0	18	קצר א-סר
	2.5	10.0	22.5	17.5	12.5		35.0	100.0	40	רומת הייב
1.1	2.3	9.1	20.5	12.5	20.5	1.1	33.0	100.0	88	שייח' דנון

לוח 22: משך העבודה של עובדים שכירים לפי צורת יישוב, 2019

משך העבודה (אחוזים)						ממוצע חודשי עבודה	מספר העובדים השכירים	צורת היישוב
12 חודשים	11-9 חודשים	8-6 חודשים	5-3 חודשים	2-1 חודשים	סך הכל			
65.8	12.5	9.1	7.4	5.1	100.0	10.2	4,077,296	סך הכול
65.9	12.5	9.1	7.4	5.1	100.0	10.2	3,760,676	יישובים עירוניים - סה"כ
67.2	12.1	8.8	7.1	4.9	100.0	10.3	3,226,637	יישובים עירוניים יהודיים סך הכול
62.5	13.9	9.6	8.1	5.9	100.0	10.0	331,224	מעל 500,000
68.3	11.9	8.5	6.7	4.6	100.0	10.3	1,017,271	499,999-200,000
68.7	11.6	8.4	6.8	4.5	100.0	10.3	468,394	199,999-100,000
67.1	12.1	8.8	7.1	4.8	100.0	10.3	536,428	99,999-50,000
67.6	11.7	8.8	7.0	4.9	100.0	10.3	608,421	49,999-20,000
66.3	12.1	9.0	7.5	5.2	100.0	10.2	96,754	19,999-10,000
66.4	11.6	8.9	7.6	5.5	100.0	10.2	95,942	9,999-5,000
63.0	11.9	9.9	8.9	6.4	100.0	9.9	72,203	4,999-2,000
58.2	15.2	11.1	9.3	6.2	100.0	9.8	534,039	יישובים עירוניים לא יהודיים סך הכול
55.2	16.3	11.9	10.0	6.6	100.0	9.6	80,504	99,999-50,000
58.1	15.3	11.0	9.3	6.2	100.0	9.8	186,460	49,999-20,000
58.7	15.0	11.0	9.2	6.1	100.0	9.8	167,242	19,999-10,000
59.9	14.3	10.6	9.1	6.1	100.0	9.8	67,790	9,999-5,000
59.8	14.2	10.8	9.1	6.1	100.0	9.8	32,043	4,999-2,000
65.9	11.7	9.4	7.8	5.2	100.0	10.1	292,362	יישובים כפריים - סה"כ
67.0	11.3	8.9	7.6	5.1	100.0	10.2	137,358	מושבים
62.8	12.8	9.9	8.3	6.2	100.0	9.9	13,883	מושבים שיתופיים
65.9	11.8	9.9	7.7	4.7	100.0	10.2	75,455	קיבוצים
58.4	12.1	11.5	12.0	5.9	100.0	9.6	2,581	יישובים מוסדיים יהודיים
64.1	12.0	9.7	8.2	5.9	100.0	10.0	40,513	יישובים כפריים קהילתיים
65.4	12.1	9.4	7.4	5.7	100.0	10.1	22,572	יישובים יהודיים קטנים
61.0	14.6	10.1	8.4	5.9	100.0	9.9	10,892	יישובים לא יהודיים קטנים
44.2	16.4	14.7	14.1	10.8	100.0	8.7	12,238	אוכלוסייה מחוץ ליישובים
40.8	17.2	15.5	14.9	11.5	100.0	8.5	11,022	מזה: שבטי בדווים
63.6	11.6	9.9	8.6	6.3	100.0	10.0	1,018	כתובת לא ידועה

לוח 22 (המשך)

משך העבודה (אחוזים)						ממוצע חודשי עבודה	מספר העובדים השכירים	היישובים לפי צורת היישוב
12 חודשים	11-9 חודשים	8-6 חודשים	5-3 חודשים	2-1 חודשים	סך הכל			
65.8	12.5	9.1	7.4	5.1	100.0	10.2	4,077,296	סך הכול
65.9	12.5	9.1	7.4	5.1	100.0	10.2	3,760,676	יישובים עירוניים - סה"כ
67.2	12.1	8.8	7.1	4.9	100.0	10.3	3,226,637	יישובים עירוניים יהודיים סך הכול
62.5	13.9	9.6	8.1	5.9	100.0	10.0	331,224	מעל 500,000
62.5	13.9	9.6	8.1	5.9	100.0	10.0	331,224	ירושלים
68.3	11.9	8.5	6.7	4.6	100.0	10.3	1,017,271	499,999-200,000
66.9	12.5	8.7	7.0	5.0	100.0	10.3	109,476	אשדוד
68.4	11.9	8.4	6.6	4.7	100.0	10.3	109,665	באר שבע
61.4	17.0	9.2	6.9	5.5	100.0	10.1	65,137	בני ברק
69.0	11.0	8.2	6.8	4.9	100.0	10.3	137,442	חיפה
66.6	12.3	8.9	7.2	5.0	100.0	10.2	103,655	נתניה
70.4	11.0	8.1	6.2	4.3	100.0	10.4	122,522	פתח תקוה
70.7	10.9	8.0	6.3	4.1	100.0	10.5	132,966	ראשון לציון
68.5	11.8	8.7	6.8	4.3	100.0	10.4	236,408	תל אביב-יפו
68.7	11.6	8.4	6.8	4.5	100.0	10.3	468,394	199,999-100,000
66.7	12.2	9.0	7.1	5.0	100.0	10.2	69,453	אשקלון
58.4	15.1	10.4	9.1	7.0	100.0	9.7	38,535	בית שמש
68.4	11.8	8.5	6.8	4.5	100.0	10.3	68,837	בת ים
70.3	11.0	8.1	6.4	4.1	100.0	10.4	96,404	חולון
71.3	10.5	8.1	6.2	3.9	100.0	10.5	49,314	כפר סבא
70.0	11.2	8.0	6.5	4.3	100.0	10.4	67,200	רחובות
70.8	10.9	7.9	6.4	4.1	100.0	10.5	78,651	רמת גן
67.1	12.1	8.8	7.1	4.8	100.0	10.3	536,428	99,999-50,000
63.8	15.0	9.5	7.1	4.6	100.0	10.2	33,651	אילת
53.4	18.7	10.7	9.3	7.9	100.0	9.5	16,188	ביתר עילית
71.3	10.7	8.2	6.2	3.7	100.0	10.5	28,542	גבעתיים
69.7	10.6	8.3	6.9	4.5	100.0	10.4	28,596	הוד השרון
69.5	10.9	8.1	7.1	4.4	100.0	10.4	45,920	הרצליה
68.1	11.7	8.9	6.9	4.4	100.0	10.3	48,802	חדרה
65.1	13.0	9.4	7.5	5.1	100.0	10.2	37,492	לוד
51.5	21.3	10.9	8.7	7.5	100.0	9.6	14,467	מודיעין עילית
68.9	10.4	8.5	7.2	5.0	100.0	10.3	43,770	מודיעין-מכבים-רעות
69.0	10.8	8.4	6.9	4.9	100.0	10.3	29,907	נהריה
71.0	10.7	7.9	6.5	4.0	100.0	10.5	22,094	נס ציונה

לוח 22 (המשך)

משך העבודה (אחוזים)						ממוצע חודשי עבודה	מספר העובדים השכירים	היישובים לפי צורת היישוב
12 חודשים	11-9 חודשים	8-6 חודשים	5-3 חודשים	2-1 חודשים	סך הכל			
66.1	12.7	9.2	7.2	4.9	100.0	10.2	26,295	עפולה
69.9	10.9	8.1	6.5	4.6	100.0	10.4	29,219	קריית אתא
66.2	12.9	9.4	6.9	4.6	100.0	10.3	28,136	קריית גת
68.3	11.6	8.9	6.5	4.6	100.0	10.3	29,013	ראש העין
67.1	12.6	8.5	7.0	4.9	100.0	10.3	37,716	רמלה
67.5	10.7	9.0	7.6	5.2	100.0	10.2	36,620	רעננה
67.6	11.7	8.8	7.0	4.9	100.0	10.3	608,421	49,999-20,000
63.9	14.0	9.8	7.0	5.4	100.0	10.1	14,311	אופקים
68.6	12.5	8.5	6.4	3.9	100.0	10.4	18,941	אור יהודה
57.1	16.7	11.0	7.8	7.4	100.0	9.7	14,571	אלעד
70.4	11.3	8.2	6.5	3.7	100.0	10.5	10,596	אריאל
72.0	11.0	8.0	5.6	3.4	100.0	10.6	10,789	באר יעקב
68.0	10.9	8.5	7.3	5.3	100.0	10.2	11,980	גבעת שמואל
68.7	10.8	8.5	7.2	4.9	100.0	10.3	12,168	גדרה
68.0	10.9	8.9	7.2	5.0	100.0	10.3	11,992	גן יבנה
70.6	9.7	8.1	6.7	4.9	100.0	10.4	8,754	גני תקוה
66.7	11.8	9.1	7.0	5.3	100.0	10.2	19,341	דימונה
65.3	10.7	9.6	8.8	5.6	100.0	10.0	10,388	זכרון יעקב
64.7	13.2	9.9	7.2	5.0	100.0	10.2	22,350	טבריה
69.4	11.3	8.2	6.5	4.6	100.0	10.4	11,760	טירת כרמל
70.4	11.2	8.4	6.1	3.9	100.0	10.5	23,260	יבנה
70.4	10.5	8.1	6.6	4.4	100.0	10.4	15,374	יהוד
71.0	10.5	7.5	6.5	4.4	100.0	10.5	11,956	יקנעם עילית
68.5	11.2	8.8	6.9	4.5	100.0	10.3	10,873	כפר יונה
69.1	10.8	7.9	7.0	5.2	100.0	10.3	24,388	כרמיאל
68.5	11.0	9.1	6.7	4.8	100.0	10.3	12,907	מבשרת ציון
66.7	12.4	8.6	7.1	5.1	100.0	10.2	13,679	מגדל העמק
69.0	11.5	8.2	6.8	4.5	100.0	10.4	20,374	מעלה אדומים
68.0	11.5	8.3	7.6	4.7	100.0	10.3	11,594	מעלות-תרשיחא
67.8	11.9	8.5	7.1	4.7	100.0	10.3	22,440	נוף הגליל
71.5	10.2	7.4	6.5	4.3	100.0	10.5	12,525	נשר
61.1	15.0	10.4	8.0	5.6	100.0	10.0	16,311	נתיבות
65.1	12.6	9.0	7.6	5.6	100.0	10.1	25,456	עכו
63.1	14.1	9.6	7.8	5.4	100.0	10.1	13,539	ערד

לוח 22 (המשך)

משך העבודה (אחוזים)						ממוצע חודשי עבודה	מספר העובדים השכירים	היישובים לפי צורת היישוב
12 חודשים	11-9 חודשים	8-6 חודשים	5-3 חודשים	2-1 חודשים	סך הכל			
67.2	11.4	9.4	7.4	4.5	100.0	10.2	18,680	פרדס חנה-כרכור
57.5	15.2	11.0	9.3	7.0	100.0	9.7	14,790	צפת
66.7	11.3	9.2	7.5	5.3	100.0	10.2	11,192	קדימה-צורן
72.2	9.7	7.9	6.2	4.0	100.0	10.5	17,445	קריית אונו
71.0	10.1	8.0	6.4	4.6	100.0	10.4	20,347	קריית ביאליק
69.7	10.8	8.0	6.8	4.7	100.0	10.4	20,276	קריית ים
71.7	10.3	7.7	6.1	4.2	100.0	10.5	22,267	קריית מוצקין
63.9	13.8	9.9	7.5	5.0	100.0	10.1	12,168	קריית מלאכי
66.6	12.9	9.1	6.6	4.8	100.0	10.3	12,637	קריית שמונה
70.0	10.0	8.2	7.1	4.7	100.0	10.3	20,446	רמת השרון
65.5	12.8	9.4	7.5	4.9	100.0	10.2	13,761	שדרות
67.4	10.4	9.2	7.7	5.4	100.0	10.2	11,795	שוהם
66.3	12.1	9.0	7.5	5.2	100.0	10.2	96,754	19,999-10,000
68.9	9.8	8.8	7.6	5.0	100.0	10.3	6,265	אבן יהודה
66.9	12.3	8.8	7.4	4.7	100.0	10.3	9,833	אור עקיבא
68.8	12.2	8.8	6.1	4.1	100.0	10.4	6,085	אזור
62.7	11.3	9.6	10.0	6.5	100.0	9.8	5,092	אפרת
66.2	12.7	9.4	6.7	5.0	100.0	10.3	10,402	בית שאן
67.3	10.9	9.4	7.4	5.1	100.0	10.2	6,698	בנימינה-גבעת עדה
64.8	13.6	9.2	7.0	5.4	100.0	10.2	7,545	גבעת זאב
59.8	14.8	11.6	8.7	5.1	100.0	9.9	4,473	חריש
65.0	12.8	8.9	7.8	5.5	100.0	10.1	5,090	ירוחם
69.7	10.5	8.5	6.9	4.4	100.0	10.4	7,295	מזכרת בתיה
68.5	10.7	8.6	7.4	4.9	100.0	10.3	4,029	צור הדסה
67.9	10.6	8.3	7.7	5.4	100.0	10.2	7,623	קריית טבעון
67.8	12.7	8.2	6.9	4.3	100.0	10.4	5,946	קריית עקרון
56.3	17.9	9.8	8.1	7.9	100.0	9.7	3,954	רכסים
66.6	10.6	8.5	8.1	6.3	100.0	10.1	6,424	תל מונד
66.4	11.6	8.9	7.6	5.5	100.0	10.2	95,942	9,999-5,000
69.0	10.8	8.3	6.9	5.1	100.0	10.3	4,247	אורנית
70.2	9.7	8.2	7.2	4.7	100.0	10.3	4,007	אלפי מנשה
59.5	12.0	10.9	9.5	8.0	100.0	9.6	2,932	בית אל
67.8	11.5	8.6	7.0	5.1	100.0	10.3	2,574	בית אריה-עופרים
68.9	10.7	8.7	6.9	4.8	100.0	10.3	3,562	בית דגן

לוח 22 (המשך)

משך העבודה (אחוזים)						ממוצע חודשי עבודה	מספר העובדים השכירים	היישובים לפי צורת היישוב
12 חודשים	11-9 חודשים	8-6 חודשים	5-3 חודשים	2-1 חודשים	סך הכל			
70.6	11.3	7.8	6.2	4.1	100.0	10.5	3,968	בני עי"ש
64.8	11.3	9.1	8.5	6.3	100.0	10.0	3,056	בת חפר
62.4	13.5	10.0	8.5	5.6	100.0	10.0	2,303	גבע בנימין
65.6	12.7	9.4	7.7	4.7	100.0	10.2	5,046	חצור הגלילית
65.4	11.4	9.4	8.1	5.5	100.0	10.1	5,843	כוכב יאיר
54.0	17.3	10.4	10.7	7.6	100.0	9.5	2,953	כוכב יעקב
67.1	8.9	9.9	6.9	7.2	100.0	10.0	2,833	כפר ורדים
60.7	13.5	10.1	7.8	7.9	100.0	9.8	2,456	כפר חב"ד
67.6	10.6	8.9	7.5	5.5	100.0	10.2	3,353	להבים
70.8	10.4	7.4	6.8	4.6	100.0	10.4	4,869	מיתר
60.0	13.5	11.3	8.5	6.7	100.0	9.8	2,711	מצפה רמון
71.3	9.5	7.5	6.8	4.9	100.0	10.4	4,027	עומר
71.1	10.1	7.5	6.8	4.4	100.0	10.4	3,659	עתלית
68.5	12.0	8.2	6.7	4.7	100.0	10.3	3,504	פרדסיה
75.1	9.4	7.9	5.0	2.6	100.0	10.8	2,101	צור יצחק
66.7	9.9	8.2	9.1	6.1	100.0	10.0	2,474	קיסריה
63.3	13.0	9.8	8.2	5.8	100.0	10.0	3,961	קצרין
60.3	14.0	9.3	9.3	7.1	100.0	9.8	3,531	קריית ארבע
54.5	17.8	10.5	9.3	7.9	100.0	9.6	1,695	קריית יערים
65.1	13.2	8.7	7.5	5.6	100.0	10.1	4,159	קרני שומרון
69.5	10.9	8.9	6.4	4.4	100.0	10.4	3,942	רמת ישי
68.5	9.8	9.4	6.5	5.8	100.0	10.2	3,424	שלומי
66.9	11.0	8.8	8.1	5.2	100.0	10.2	2,752	שערי תקוה
63.0	11.9	9.9	8.9	6.4	100.0	9.9	72,203	4,999-2,000
69.8	8.9	8.7	7.4	5.2	100.0	10.2	1,184	אחוזת ברק
60.6	11.2	10.4	10.3	7.6	100.0	9.7	1,641	אלון שבות
66.6	12.0	8.8	7.7	4.9	100.0	10.2	1,802	אליכין
61.2	11.2	10.8	9.6	7.2	100.0	9.7	1,096	אלעזר
66.1	10.2	9.5	7.9	6.3	100.0	10.0	1,985	אלקנה
67.7	10.6	8.9	8.4	4.3	100.0	10.3	996	בית חשמונאי
70.3	9.5	7.1	7.6	5.6	100.0	10.3	952	בית יצחק-שער חפר
61.3	15.0	11.1	7.7	4.8	100.0	10.1	871	ברכה
62.4	14.6	9.2	7.8	6.1	100.0	10.0	858	ברקת
68.9	10.5	8.2	7.2	5.2	100.0	10.3	1,195	גבעת אבני

לוח 22 (המשך)

משך העבודה (אחוזים)						ממוצע חודשי עבודה	מספר העובדים השכירים	היישובים לפי צורת היישוב
12 חודשים	11-9 חודשים	8-6 חודשים	5-3 חודשים	2-1 חודשים	סך הכל			
68.4	10.9	8.7	7.3	4.7	100.0	10.3	1,052	גבעת ברנר
64.4	11.5	10.3	8.4	5.5	100.0	10.0	1,616	גן נר
55.7	14.7	11.1	11.3	7.2	100.0	9.5	831	גני מודיעין
63.7	9.5	9.3	9.4	8.0	100.0	9.7	1,020	הושעיה
64.0	10.5	10.0	9.4	6.1	100.0	9.9	1,897	הר אדר
59.1	13.6	9.7	9.6	8.0	100.0	9.7	689	חספין
58.6	13.3	11.7	8.9	7.4	100.0	9.7	2,031	חשמונאים
59.5	12.2	9.2	10.9	8.1	100.0	9.6	1,653	טלמון
56.4	13.4	11.8	11.1	7.3	100.0	9.5	1,481	יבנאל
56.6	12.6	9.0	11.3	10.5	100.0	9.3	1,549	יד בנימין
64.6	13.6	9.0	7.5	5.3	100.0	10.2	933	יקיר
54.3	16.9	11.6	10.0	7.2	100.0	9.5	969	כוכב השחר
63.5	12.0	7.8	9.9	6.8	100.0	9.9	1,854	כפר אדומים
61.4	10.4	10.2	11.0	6.9	100.0	9.7	1,115	כפר האורנים
67.9	9.4	8.9	8.8	5.0	100.0	10.2	1,010	כפר ויתקין
68.1	10.6	9.5	7.8	4.0	100.0	10.3	2,164	כפר תבור
64.6	12.2	9.6	7.7	6.0	100.0	10.0	1,405	לפיד
62.2	12.0	9.1	8.6	8.0	100.0	9.8	897	מבוא חורון
65.4	10.6	9.4	8.1	6.5	100.0	10.0	894	מעגלים
52.0	11.7	15.4	10.5	10.3	100.0	9.0	494	מעגן מיכאל
62.0	13.0	10.6	8.8	5.7	100.0	9.9	965	מצפה יריחו
63.1	10.5	9.6	9.2	7.7	100.0	9.8	1,191	מרכז שפירא
64.8	10.2	10.7	8.5	5.7	100.0	10.0	1,936	מתן
61.6	10.9	10.3	9.6	7.6	100.0	9.7	1,097	נווה דניאל
59.8	12.3	10.1	9.8	8.0	100.0	9.6	1,359	נוף איילון
68.2	9.0	8.1	10.0	4.7	100.0	10.1	1,418	נופית
62.9	12.5	10.0	8.4	6.3	100.0	9.9	843	נוקדים
68.7	11.0	8.5	8.0	3.7	100.0	10.3	854	נורדיה
60.2	13.7	8.9	9.3	7.9	100.0	9.7	966	ניצן
70.8	9.8	9.7	5.8	3.9	100.0	10.5	773	נעלה
68.8	7.5	8.3	8.3	7.1	100.0	10.0	1,776	סביון
56.5	15.4	11.0	9.8	7.3	100.0	9.6	1,748	עלי
67.5	12.6	10.3	5.8	3.7	100.0	10.4	1,211	עלי זהב
53.6	17.2	12.2	9.7	7.3	100.0	9.5	1,449	עמנואל

לוח 22 (המשך)

משך העבודה (אחוזים)						ממוצע חודשי עבודה	מספר העובדים השכירים	היישובים לפי צורת היישוב
12 חודשים	11-9 חודשים	8-6 חודשים	5-3 חודשים	2-1 חודשים	סך הכל			
59.1	13.0	10.0	10.3	7.6	100.0	9.6	1,596	עפרה
67.1	12.8	8.9	7.6	3.5	100.0	10.3	907	עץ אפרים
60.7	10.4	10.6	10.5	7.7	100.0	9.6	855	פדואל
68.1	11.0	9.4	7.1	4.4	100.0	10.3	1,021	צופים
66.5	9.6	10.1	7.5	6.4	100.0	10.0	1,287	צור משה
61.6	12.2	10.0	9.7	6.5	100.0	9.8	2,129	קדומים
65.7	11.0	11.9	5.9	5.5	100.0	10.1	472	קציר
62.6	12.2	10.8	8.4	5.9	100.0	9.9	1,483	ראש פינה
59.1	12.6	9.7	9.7	9.0	100.0	9.6	899	רבבה
59.5	13.6	9.5	11.3	6.1	100.0	9.7	1,468	שילה
62.0	10.2	9.8	10.9	7.1	100.0	9.7	1,333	שמשית
67.3	12.4	8.1	7.1	5.1	100.0	10.3	1,047	שתולים
56.0	20.3	10.8	7.7	5.2	100.0	9.9	611	תפרח
60.9	13.8	12.0	7.8	5.5	100.0	10.0	1,375	תקוע
58.2	15.2	11.1	9.3	6.2	100.0	9.8	534,039	יישובים עירוניים לא יהודיים
55.2	16.3	11.9	10.0	6.6	100.0	9.6	80,504	סך הכול
54.7	16.2	12.2	10.1	6.7	100.0	9.6	22,149	99,999-50,000
60.0	15.7	10.5	8.5	5.3	100.0	9.9	36,034	אום אל-פחם
48.1	17.3	13.8	12.1	8.7	100.0	9.1	22,321	נצרת
58.1	15.3	11.0	9.3	6.2	100.0	9.8	186,460	רהט
62.7	13.9	9.9	8.2	5.3	100.0	10.0	15,273	49,999-20,000
56.6	15.8	11.6	9.7	6.2	100.0	9.7	9,662	באקה אל-גרביה
51.3	17.0	12.5	11.0	8.2	100.0	9.3	5,382	ג'דידה-מכר
61.3	14.4	9.9	8.7	5.7	100.0	9.9	19,364	חורה
63.6	13.7	9.5	7.9	5.2	100.0	10.1	11,392	טייבה
59.7	14.7	10.6	8.5	6.5	100.0	9.8	14,717	טירה
50.7	17.4	12.9	10.8	8.1	100.0	9.3	4,982	טמרה
55.8	16.4	11.9	9.7	6.2	100.0	9.7	9,233	כסיפה
49.6	17.0	13.5	11.8	8.1	100.0	9.2	7,650	כפר כנא
58.9	15.8	10.8	8.9	5.5	100.0	9.9	10,295	כפר מנדא
56.3	15.4	11.5	10.1	6.7	100.0	9.6	10,043	כפר קאסם
57.6	16.0	11.2	9.6	5.7	100.0	9.8	14,687	מגאר
52.5	16.3	13.3	10.9	7.0	100.0	9.4	10,326	סח'נין
59.6	15.3	10.6	8.5	6.1	100.0	9.9	8,909	עראבה
								ערערה

לוח 22 (המשך)

משך העבודה (אחוזים)						ממוצע חודשי עבודה	מספר העובדים השכירים	היישובים לפי צורת היישוב
12 חודשים	11-9 חודשים	8-6 חודשים	5-3 חודשים	2-1 חודשים	סך הכל			
59.8	15.6	10.2	8.7	5.6	100.0	9.9	9,807	קלנסווה
62.4	14.0	10.1	8.2	5.2	100.0	10.0	18,800	שפרעם
45.0	17.2	13.5	13.0	11.3	100.0	8.8	5,938	תל שבע
58.7	15.0	11.0	9.2	6.1	100.0	9.8	167,242	19,999-10,000
61.1	13.0	10.7	9.2	6.0	100.0	9.9	5,841	אבו סנאן
57.4	15.3	11.6	9.0	6.7	100.0	9.7	5,889	אכסאל
62.9	14.6	9.0	8.1	5.3	100.0	10.1	5,497	אעבלין
61.8	12.8	10.7	8.5	6.2	100.0	9.9	5,839	בית ג'ן
57.1	16.1	11.9	8.8	6.1	100.0	9.8	4,270	בסמ"ה
57.9	15.1	10.9	9.7	6.4	100.0	9.7	4,300	גלג'וליה
63.3	15.6	10.3	6.8	4.0	100.0	10.2	7,136	ג'סר א-זרקא
64.7	13.7	9.2	7.5	5.0	100.0	10.1	2,960	ג'ת
65.8	12.0	8.7	8.4	5.1	100.0	10.1	9,672	דאלית אל-כרמל
60.4	14.1	10.9	8.6	6.0	100.0	9.9	4,664	דבוריה
62.2	15.6	8.8	7.9	5.4	100.0	10.1	3,404	דייר אל-אסד
55.9	17.2	11.9	9.6	5.4	100.0	9.8	4,910	דייר חנא
60.7	14.7	10.8	8.0	5.7	100.0	9.9	5,665	טורעאן
58.5	16.1	11.2	8.8	5.4	100.0	9.9	8,210	יפיע
59.0	14.5	10.9	9.4	6.2	100.0	9.8	7,149	ירכא
57.5	15.2	11.4	10.1	5.9	100.0	9.7	5,172	כאבול
60.9	14.6	10.1	9.1	5.3	100.0	9.9	4,764	כפר יאסיף
61.6	14.8	10.4	8.0	5.1	100.0	10.0	8,917	כפר קרע
48.6	16.9	13.7	11.9	8.9	100.0	9.1	4,327	לקיה
56.9	16.4	10.8	9.4	6.5	100.0	9.7	10,924	מג'ד אל-כרום
52.3	15.8	13.3	11.2	7.4	100.0	9.4	4,718	מג'דל שמס
54.8	17.0	12.7	9.0	6.6	100.0	9.6	6,297	מעלה עירון
55.2	14.6	12.6	10.5	7.1	100.0	9.5	5,353	נחף
55.4	16.6	11.5	10.5	6.0	100.0	9.6	5,837	עין מאהל
66.4	10.7	9.2	8.0	5.7	100.0	10.1	4,446	עספיא
44.4	16.4	13.9	14.1	11.2	100.0	8.7	4,822	ערערה-בנגב
62.3	14.7	10.1	7.8	5.2	100.0	10.0	6,156	פוריידים
56.6	16.8	12.0	9.5	5.1	100.0	9.8	6,894	ריינה
50.1	15.0	12.4	13.5	9.0	100.0	9.1	3,209	שגב-שלום
59.9	14.3	10.6	9.1	6.1	100.0	9.8	67,790	9,999-5,000

לוח 22 (המשך)

משך העבודה (אחוזים)						ממוצע חודשי עבודה	מספר העובדים השכירים	היישובים לפי צורת היישוב
12 חודשים	11-9 חודשים	8-6 חודשים	5-3 חודשים	2-1 חודשים	סך הכל			
65.0	13.8	9.3	6.6	5.2	100.0	10.2	3,393	אבו גוש
45.2	19.0	14.9	11.5	9.4	100.0	9.0	489	אל סייד
52.0	16.9	13.5	11.1	6.5	100.0	9.4	4,498	בועיינה-נוג'ידאת
54.2	15.5	12.4	11.4	6.4	100.0	9.5	2,813	בוקעאתא
55.7	15.4	11.4	10.2	7.2	100.0	9.6	4,169	ביר אל-מכסור
33.2	17.4	12.5	18.5	18.4	100.0	7.6	599	ביר הדאג'
63.5	13.8	9.6	7.3	5.8	100.0	10.1	3,583	בסמת טבעון
54.6	17.6	12.0	9.4	6.4	100.0	9.6	2,240	בענה
65.2	11.8	8.2	9.4	5.5	100.0	10.0	3,212	ג'ולס
62.5	13.6	10.1	8.4	5.4	100.0	10.0	2,983	זמר
60.5	14.7	10.1	8.5	6.2	100.0	9.9	3,687	זרזיר
63.8	12.4	8.1	8.7	7.0	100.0	9.9	2,809	חורפיש
54.8	17.2	11.9	9.8	6.4	100.0	9.6	3,008	טובא-זנגריה
65.3	12.5	8.9	7.9	5.5	100.0	10.1	3,093	יאנוח-ג'ת
67.2	11.2	8.8	7.6	5.2	100.0	10.2	3,690	כסרא-סמיע
60.4	14.0	10.3	9.5	5.8	100.0	9.9	2,394	כעביה-טבאש-חג'אג'רה
57.8	16.2	10.3	9.0	6.7	100.0	9.8	3,155	משהד
63.7	13.5	9.9	8.1	4.9	100.0	10.1	2,648	עיילבון
54.7	17.2	12.1	10.4	5.8	100.0	9.7	3,070	עילוט
68.0	9.4	9.4	7.9	5.3	100.0	10.2	2,597	פקיעין (בוקייעה)
63.1	12.4	10.5	8.1	5.9	100.0	9.9	3,865	ראמה
59.1	13.9	11.2	8.8	6.9	100.0	9.8	2,746	שבלי - אום אל-גנם
55.9	15.8	13.0	9.4	5.9	100.0	9.7	3,049	שעב
59.8	14.2	10.8	9.1	6.1	100.0	9.8	32,043	4,999-2,000
47.3	15.4	14.8	12.3	10.1	100.0	8.9	357	אבו תלול
58.0	15.7	11.8	9.2	5.4	100.0	9.8	1,140	אבטין
36.4	17.6	15.4	16.8	13.7	100.0	8.2	772	אום בטין
66.6	10.1	10.4	7.8	5.1	100.0	10.1	1,501	ג'ש (גוש חלב)
62.0	15.5	9.0	8.3	5.3	100.0	10.1	1,466	כאוכב אבו אל-היג'א
60.2	16.1	10.4	8.1	5.3	100.0	10.0	1,563	כפר ברא
70.1	11.7	7.7	5.7	4.7	100.0	10.4	1,670	כפר כמא
62.9	13.2	10.7	8.1	5.0	100.0	10.1	1,178	כפר מצר
56.9	14.5	11.3	9.9	7.5	100.0	9.6	1,688	מוקיבלה
62.3	12.6	9.6	9.4	6.2	100.0	9.9	1,994	מזרעה

לוח 22 (המשך)

משך העבודה (אחוזים)						ממוצע חודשי עבודה	מספר העובדים השכירים	היישובים לפי צורת היישוב
12 חודשים	11-9 חודשים	8-6 חודשים	5-3 חודשים	2-1 חודשים	סך הכל			
64.3	12.8	8.2	8.1	6.5	100.0	10.0	897	מייסר
52.7	17.6	13.6	9.3	6.8	100.0	9.5	1,527	מסעדה
68.5	10.7	8.1	7.2	5.6	100.0	10.3	1,576	מעיליא
62.3	13.7	9.2	8.0	6.8	100.0	9.9	1,345	נאעורה
60.7	13.1	11.1	8.7	6.3	100.0	9.9	2,066	סאג'ור
60.7	12.2	11.2	10.5	5.4	100.0	9.8	1,244	סולם
54.3	14.8	13.7	11.0	6.2	100.0	9.5	1,397	סלמה
56.2	16.2	11.1	10.6	5.8	100.0	9.7	1,176	עג'ר
46.8	18.9	15.2	12.1	6.9	100.0	9.2	1,267	עוזייר
63.3	14.7	8.8	7.4	5.9	100.0	10.1	1,279	עין נקובא
55.3	17.7	12.1	9.4	5.5	100.0	9.7	927	עין קנייא
64.6	11.6	9.2	9.3	5.3	100.0	10.0	1,618	פסוטה
51.2	17.9	12.6	11.1	7.2	100.0	9.4	459	קצר א-סר
53.6	18.0	13.1	8.0	7.4	100.0	9.6	689	רומת הייב
62.3	13.4	10.5	8.7	5.1	100.0	10.0	1,247	שייח' דנון

לוח 23: משך העבודה של עובדים שכירים לפי יישוב, 2019

משך העבודה (אחוזים)						ממוצע חודשי עבודה	מספר העובדים השכירים	היישובים לפי סדר א'-ב'
12 חודשים	11-9 חודשים	8-6 חודשים	5-3 חודשים	2-1 חודשים	סך הכל			
65.8	12.5	9.1	7.4	5.1	100.0	10.2	4,077,296	סך הכול
65.0	13.8	9.3	6.6	5.2	100.0	10.2	3,393	אבו גוש
61.1	13.0	10.7	9.2	6.0	100.0	9.9	5,841	אבו סנאן
47.3	15.4	14.8	12.3	10.1	100.0	8.9	357	אבו תלול
58.0	15.7	11.8	9.2	5.4	100.0	9.8	1,140	אבטין
68.9	9.8	8.8	7.6	5.0	100.0	10.3	6,265	אבן יהודה
54.7	16.2	12.2	10.1	6.7	100.0	9.6	22,149	אום אל-פחם
36.4	17.6	15.4	16.8	13.7	100.0	8.2	772	אום בטין
63.9	14.0	9.8	7.0	5.4	100.0	10.1	14,311	אופקים
68.6	12.5	8.5	6.4	3.9	100.0	10.4	18,941	אור יהודה
66.9	12.3	8.8	7.4	4.7	100.0	10.3	9,833	אור עקיבא
69.0	10.8	8.3	6.9	5.1	100.0	10.3	4,247	אורנית
68.8	12.2	8.8	6.1	4.1	100.0	10.4	6,085	אזור
69.8	8.9	8.7	7.4	5.2	100.0	10.2	1,184	אחוזת ברק
63.8	15.0	9.5	7.1	4.6	100.0	10.2	33,651	אילת
57.4	15.3	11.6	9.0	6.7	100.0	9.7	5,889	אכסאל
45.2	19.0	14.9	11.5	9.4	100.0	9.0	489	אל סייד
60.6	11.2	10.4	10.3	7.6	100.0	9.7	1,641	אלון שבות
66.6	12.0	8.8	7.7	4.9	100.0	10.2	1,802	אליכין
57.1	16.7	11.0	7.8	7.4	100.0	9.7	14,571	אלעד
61.2	11.2	10.8	9.6	7.2	100.0	9.7	1,096	אלעזר
70.2	9.7	8.2	7.2	4.7	100.0	10.3	4,007	אלפי מנשה
66.1	10.2	9.5	7.9	6.3	100.0	10.0	1,985	אלקנה
62.9	14.6	9.0	8.1	5.3	100.0	10.1	5,497	אעבלין
62.7	11.3	9.6	10.0	6.5	100.0	9.8	5,092	אפרת
70.4	11.3	8.2	6.5	3.7	100.0	10.5	10,596	אריאל
66.9	12.5	8.7	7.0	5.0	100.0	10.3	109,476	אשדוד
66.7	12.2	9.0	7.1	5.0	100.0	10.2	69,453	אשקלון
62.7	13.9	9.9	8.2	5.3	100.0	10.0	15,273	באקה אל-גרביה
72.0	11.0	8.0	5.6	3.4	100.0	10.6	10,789	באר יעקב
68.4	11.9	8.4	6.6	4.7	100.0	10.3	109,665	באר שבע
52.0	16.9	13.5	11.1	6.5	100.0	9.4	4,498	בועיינה-נוג'ידאת
54.2	15.5	12.4	11.4	6.4	100.0	9.5	2,813	בוקעאתא
55.7	15.4	11.4	10.2	7.2	100.0	9.6	4,169	ביר אל-מכסור

לוח 23 (המשך)

משך העבודה (אחוזים)						ממוצע חודשי עבודה	מספר העובדים השכירים	היישובים לפי צורת היישוב
12 חודשים	11-9 חודשים	8-6 חודשים	5-3 חודשים	2-1 חודשים	סך הכל			
33.2	17.4	12.5	18.5	18.4	100.0	7.6	599	ביר הדאג'
59.5	12.0	10.9	9.5	8.0	100.0	9.6	2,932	בית אל
67.8	11.5	8.6	7.0	5.1	100.0	10.3	2,574	בית אריה-עופרים
61.8	12.8	10.7	8.5	6.2	100.0	9.9	5,839	בית ג'ן
68.9	10.7	8.7	6.9	4.8	100.0	10.3	3,562	בית דגן
67.7	10.6	8.9	8.4	4.3	100.0	10.3	996	בית חשמונאי
70.3	9.5	7.1	7.6	5.6	100.0	10.3	952	בית יצחק-שער חפר
66.2	12.7	9.4	6.7	5.0	100.0	10.3	10,402	בית שאן
58.4	15.1	10.4	9.1	7.0	100.0	9.7	38,535	בית שמש
53.4	18.7	10.7	9.3	7.9	100.0	9.5	16,188	ביתר עילית
61.4	17.0	9.2	6.9	5.5	100.0	10.1	65,137	בני ברק
70.6	11.3	7.8	6.2	4.1	100.0	10.5	3,968	בני עיי"ש
67.3	10.9	9.4	7.4	5.1	100.0	10.2	6,698	בנימינה-גבעת עדה
57.1	16.1	11.9	8.8	6.1	100.0	9.8	4,270	בסמ"ה
63.5	13.8	9.6	7.3	5.8	100.0	10.1	3,583	בסמת טבעון
54.6	17.6	12.0	9.4	6.4	100.0	9.6	2,240	בענה
61.3	15.0	11.1	7.7	4.8	100.0	10.1	871	ברכה
62.4	14.6	9.2	7.8	6.1	100.0	10.0	858	ברקת
64.8	11.3	9.1	8.5	6.3	100.0	10.0	3,056	בת חפר
68.4	11.8	8.5	6.8	4.5	100.0	10.3	68,837	בת ים
56.6	15.8	11.6	9.7	6.2	100.0	9.7	9,662	גדיידה-מכר
65.2	11.8	8.2	9.4	5.5	100.0	10.0	3,212	גולס
57.9	15.1	10.9	9.7	6.4	100.0	9.7	4,300	גלג'וליה
63.3	15.6	10.3	6.8	4.0	100.0	10.2	7,136	ג'סר א-זרקא
66.6	10.1	10.4	7.8	5.1	100.0	10.1	1,501	ג'ש (גוש חלב)
64.7	13.7	9.2	7.5	5.0	100.0	10.1	2,960	ג'ת
62.4	13.5	10.0	8.5	5.6	100.0	10.0	2,303	גבע בנימין
68.9	10.5	8.2	7.2	5.2	100.0	10.3	1,195	גבעת אבני
68.4	10.9	8.7	7.3	4.7	100.0	10.3	1,052	גבעת ברנר
64.8	13.6	9.2	7.0	5.4	100.0	10.2	7,545	גבעת זאב
68.0	10.9	8.5	7.3	5.3	100.0	10.2	11,980	גבעת שמואל
71.3	10.7	8.2	6.2	3.7	100.0	10.5	28,542	גבעתיים
68.7	10.8	8.5	7.2	4.9	100.0	10.3	12,168	גדרה
68.0	10.9	8.9	7.2	5.0	100.0	10.3	11,992	גן יבנה
64.4	11.5	10.3	8.4	5.5	100.0	10.0	1,616	גן נר

לוח 23 (המשך)

משך העבודה (אחוזים)						ממוצע חודשי עבודה	מספר העובדים השכירים	היישובים לפי צורת היישוב
12 חודשים	11-9 חודשים	8-6 חודשים	5-3 חודשים	2-1 חודשים	סך הכל			
55.7	14.7	11.1	11.3	7.2	100.0	9.5	831	גני מודיעין
70.6	9.7	8.1	6.7	4.9	100.0	10.4	8,754	גני תקוה
65.8	12.0	8.7	8.4	5.1	100.0	10.1	9,672	דאלית אל-כרמל
60.4	14.1	10.9	8.6	6.0	100.0	9.9	4,664	דבוריה
62.2	15.6	8.8	7.9	5.4	100.0	10.1	3,404	דייר אל-אסד
55.9	17.2	11.9	9.6	5.4	100.0	9.8	4,910	דייר חנא
66.7	11.8	9.1	7.0	5.3	100.0	10.2	19,341	דימונה
69.7	10.6	8.3	6.9	4.5	100.0	10.4	28,596	הוד השרון
63.7	9.5	9.3	9.4	8.0	100.0	9.7	1,020	הושעיה
64.0	10.5	10.0	9.4	6.1	100.0	9.9	1,897	הר אדר
69.5	10.9	8.1	7.1	4.4	100.0	10.4	45,920	הרצליה
65.3	10.7	9.6	8.8	5.6	100.0	10.0	10,388	זכרון יעקב
62.5	13.6	10.1	8.4	5.4	100.0	10.0	2,983	זמר
60.5	14.7	10.1	8.5	6.2	100.0	9.9	3,687	זרזיר
68.1	11.7	8.9	6.9	4.4	100.0	10.3	48,802	חדרה
70.3	11.0	8.1	6.4	4.1	100.0	10.4	96,404	חולון
51.3	17.0	12.5	11.0	8.2	100.0	9.3	5,382	חורה
63.8	12.4	8.1	8.7	7.0	100.0	9.9	2,809	חורפיש
69.0	11.0	8.2	6.8	4.9	100.0	10.3	137,442	חיפה
59.1	13.6	9.7	9.6	8.0	100.0	9.7	689	חספין
65.6	12.7	9.4	7.7	4.7	100.0	10.2	5,046	חצור הגלילית
59.8	14.8	11.6	8.7	5.1	100.0	9.9	4,473	חריש
58.6	13.3	11.7	8.9	7.4	100.0	9.7	2,031	חשמונאים
64.7	13.2	9.9	7.2	5.0	100.0	10.2	22,350	טבריה
54.8	17.2	11.9	9.8	6.4	100.0	9.6	3,008	טובא-זנגריה
60.7	14.7	10.8	8.0	5.7	100.0	9.9	5,665	טורעאן
61.3	14.4	9.9	8.7	5.7	100.0	9.9	19,364	טייבה
63.6	13.7	9.5	7.9	5.2	100.0	10.1	11,392	טירה
69.4	11.3	8.2	6.5	4.6	100.0	10.4	11,760	טירת כרמל
59.5	12.2	9.2	10.9	8.1	100.0	9.6	1,653	טלמון
59.7	14.7	10.6	8.5	6.5	100.0	9.8	14,717	טמרה
65.3	12.5	8.9	7.9	5.5	100.0	10.1	3,093	יאנוח-ג'ת
56.4	13.4	11.8	11.1	7.3	100.0	9.5	1,481	יבנאל
70.4	11.2	8.4	6.1	3.9	100.0	10.5	23,260	יבנה
56.6	12.6	9.0	11.3	10.5	100.0	9.3	1,549	יד בנימין

לוח 23 (המשך)

משך העבודה (אחוזים)						ממוצע חודשי עבודה	מספר העובדים השכירים	היישובים לפי צורת היישוב
12 חודשים	11-9 חודשים	8-6 חודשים	5-3 חודשים	2-1 חודשים	סך הכל			
70.4	10.5	8.1	6.6	4.4	100.0	10.4	15,374	יהוד
58.5	16.1	11.2	8.8	5.4	100.0	9.9	8,210	יפיע
64.6	13.6	9.0	7.5	5.3	100.0	10.2	933	יקיר
71.0	10.5	7.5	6.5	4.4	100.0	10.5	11,956	יקנעם עילית
65.0	12.8	8.9	7.8	5.5	100.0	10.1	5,090	ירוחם
62.5	13.9	9.6	8.1	5.9	100.0	10.0	331,224	ירושלים
59.0	14.5	10.9	9.4	6.2	100.0	9.8	7,149	ירכא
57.5	15.2	11.4	10.1	5.9	100.0	9.7	5,172	כאבול
62.0	15.5	9.0	8.3	5.3	100.0	10.1	1,466	כאוכב אבו אל-היג'א
54.3	16.9	11.6	10.0	7.2	100.0	9.5	969	כוכב השחר
65.4	11.4	9.4	8.1	5.5	100.0	10.1	5,843	כוכב יאיר
54.0	17.3	10.4	10.7	7.6	100.0	9.5	2,953	כוכב יעקב
50.7	17.4	12.9	10.8	8.1	100.0	9.3	4,982	כסיפה
67.2	11.2	8.8	7.6	5.2	100.0	10.2	3,690	כסרא-סמיע
60.4	14.0	10.3	9.5	5.8	100.0	9.9	2,394	כעביה-טבאש-חג'אג'רה
63.5	12.0	7.8	9.9	6.8	100.0	9.9	1,854	כפר אדומים
60.2	16.1	10.4	8.1	5.3	100.0	10.0	1,563	כפר ברא
61.4	10.4	10.2	11.0	6.9	100.0	9.7	1,115	כפר האורנים
67.9	9.4	8.9	8.8	5.0	100.0	10.2	1,010	כפר ויתקון
67.1	8.9	9.9	6.9	7.2	100.0	10.0	2,833	כפר ורדים
60.7	13.5	10.1	7.8	7.9	100.0	9.8	2,456	כפר חב"ד
60.9	14.6	10.1	9.1	5.3	100.0	9.9	4,764	כפר יאסיף
68.5	11.2	8.8	6.9	4.5	100.0	10.3	10,873	כפר יונה
70.1	11.7	7.7	5.7	4.7	100.0	10.4	1,670	כפר כמא
55.8	16.4	11.9	9.7	6.2	100.0	9.7	9,233	כפר כנא
49.6	17.0	13.5	11.8	8.1	100.0	9.2	7,650	כפר מנדא
62.9	13.2	10.7	8.1	5.0	100.0	10.1	1,178	כפר מצר
71.3	10.5	8.1	6.2	3.9	100.0	10.5	49,314	כפר סבא
58.9	15.8	10.8	8.9	5.5	100.0	9.9	10,295	כפר קאסם
61.6	14.8	10.4	8.0	5.1	100.0	10.0	8,917	כפר קרע
68.1	10.6	9.5	7.8	4.0	100.0	10.3	2,164	כפר תבור
69.1	10.8	7.9	7.0	5.2	100.0	10.3	24,388	כרמיאל
67.6	10.6	8.9	7.5	5.5	100.0	10.2	3,353	להבים
65.1	13.0	9.4	7.5	5.1	100.0	10.2	37,492	לוד
64.6	12.2	9.6	7.7	6.0	100.0	10.0	1,405	לפיד

לוח 23 (המשך)

משך העבודה (אחוזים)						ממוצע חודשי עבודה	מספר העובדים השכירים	היישובים לפי צורת היישוב
12 חודשים	11-9 חודשים	8-6 חודשים	5-3 חודשים	2-1 חודשים	סך הכל			
48.6	16.9	13.7	11.9	8.9	100.0	9.1	4,327	לקיה
62.2	12.0	9.1	8.6	8.0	100.0	9.8	897	מבוא חורון
68.5	11.0	9.1	6.7	4.8	100.0	10.3	12,907	מבשרת ציון
56.9	16.4	10.8	9.4	6.5	100.0	9.7	10,924	מג'ד אל-כרום
52.3	15.8	13.3	11.2	7.4	100.0	9.4	4,718	מג'דל שמס
56.3	15.4	11.5	10.1	6.7	100.0	9.6	10,043	מגאר
66.7	12.4	8.6	7.1	5.1	100.0	10.2	13,679	מגדל העמק
51.5	21.3	10.9	8.7	7.5	100.0	9.6	14,467	מודיעין עילית
68.9	10.4	8.5	7.2	5.0	100.0	10.3	43,770	מודיעין-מכבים-רעות
56.9	14.5	11.3	9.9	7.5	100.0	9.6	1,688	מוקיבלה
69.7	10.5	8.5	6.9	4.4	100.0	10.4	7,295	מזכרת בתיה
62.3	12.6	9.6	9.4	6.2	100.0	9.9	1,994	מזרעה
64.3	12.8	8.2	8.1	6.5	100.0	10.0	897	מייסר
70.8	10.4	7.4	6.8	4.6	100.0	10.4	4,869	מיתר
52.7	17.6	13.6	9.3	6.8	100.0	9.5	1,527	מסעדה
65.4	10.6	9.4	8.1	6.5	100.0	10.0	894	מעגלים
52.0	11.7	15.4	10.5	10.3	100.0	9.0	494	מעגן מיכאל
68.5	10.7	8.1	7.2	5.6	100.0	10.3	1,576	מעיליא
69.0	11.5	8.2	6.8	4.5	100.0	10.4	20,374	מעלה אדומים
54.8	17.0	12.7	9.0	6.6	100.0	9.6	6,297	מעלה עירון
68.0	11.5	8.3	7.6	4.7	100.0	10.3	11,594	מעלות-תרשיחא
62.0	13.0	10.6	8.8	5.7	100.0	9.9	965	מצפה יריחו
60.0	13.5	11.3	8.5	6.7	100.0	9.8	2,711	מצפה רמון
63.1	10.5	9.6	9.2	7.7	100.0	9.8	1,191	מרכז שפירא
57.8	16.2	10.3	9.0	6.7	100.0	9.8	3,155	משהד
64.8	10.2	10.7	8.5	5.7	100.0	10.0	1,936	מתן
62.3	13.7	9.2	8.0	6.8	100.0	9.9	1,345	נאעורה
69.0	10.8	8.4	6.9	4.9	100.0	10.3	29,907	נהריה
61.6	10.9	10.3	9.6	7.6	100.0	9.7	1,097	נווה דניאל
59.8	12.3	10.1	9.8	8.0	100.0	9.6	1,359	נוף איילון
67.8	11.9	8.5	7.1	4.7	100.0	10.3	22,440	נוף הגליל
68.2	9.0	8.1	10.0	4.7	100.0	10.1	1,418	נופית
62.9	12.5	10.0	8.4	6.3	100.0	9.9	843	נוקדים
68.7	11.0	8.5	8.0	3.7	100.0	10.3	854	נורדיה
55.2	14.6	12.6	10.5	7.1	100.0	9.5	5,353	נחף

לוח 23 (המשך)

משך העבודה (אחוזים)						ממוצע חודשי עבודה	מספר העובדים השכירים	היישובים לפי צורת היישוב
12 חודשים	11-9 חודשים	8-6 חודשים	5-3 חודשים	2-1 חודשים	סך הכל			
60.2	13.7	8.9	9.3	7.9	100.0	9.7	966	ניצן
71.0	10.7	7.9	6.5	4.0	100.0	10.5	22,094	נס ציונה
70.8	9.8	9.7	5.8	3.9	100.0	10.5	773	נעלה
60.0	15.7	10.5	8.5	5.3	100.0	9.9	36,034	נצרת
71.5	10.2	7.4	6.5	4.3	100.0	10.5	12,525	נשר
61.1	15.0	10.4	8.0	5.6	100.0	10.0	16,311	נתיבות
66.6	12.3	8.9	7.2	5.0	100.0	10.2	103,655	נתניה
60.7	13.1	11.1	8.7	6.3	100.0	9.9	2,066	סאג'ור
68.8	7.5	8.3	8.3	7.1	100.0	10.0	1,776	סביון
60.7	12.2	11.2	10.5	5.4	100.0	9.8	1,244	סולם
57.6	16.0	11.2	9.6	5.7	100.0	9.8	14,687	סח'נין
54.3	14.8	13.7	11.0	6.2	100.0	9.5	1,397	סלמה
56.2	16.2	11.1	10.6	5.8	100.0	9.7	1,176	עג'ר
46.8	18.9	15.2	12.1	6.9	100.0	9.2	1,267	עוזייר
71.3	9.5	7.5	6.8	4.9	100.0	10.4	4,027	עומר
63.7	13.5	9.9	8.1	4.9	100.0	10.1	2,648	עיילבון
54.7	17.2	12.1	10.4	5.8	100.0	9.7	3,070	עילוט
55.4	16.6	11.5	10.5	6.0	100.0	9.6	5,837	עין מאהל
63.3	14.7	8.8	7.4	5.9	100.0	10.1	1,279	עין נקובא
55.3	17.7	12.1	9.4	5.5	100.0	9.7	927	עין קנייא
65.1	12.6	9.0	7.6	5.6	100.0	10.1	25,456	עכו
56.5	15.4	11.0	9.8	7.3	100.0	9.6	1,748	עלי
67.5	12.6	10.3	5.8	3.7	100.0	10.4	1,211	עלי זהב
53.6	17.2	12.2	9.7	7.3	100.0	9.5	1,449	עמנואל
66.4	10.7	9.2	8.0	5.7	100.0	10.1	4,446	עספיא
66.1	12.7	9.2	7.2	4.9	100.0	10.2	26,295	עפולה
59.1	13.0	10.0	10.3	7.6	100.0	9.6	1,596	עפרה
67.1	12.8	8.9	7.6	3.5	100.0	10.3	907	עץ אפרים
52.5	16.3	13.3	10.9	7.0	100.0	9.4	10,326	עראבה
63.1	14.1	9.6	7.8	5.4	100.0	10.1	13,539	ערד
59.6	15.3	10.6	8.5	6.1	100.0	9.9	8,909	ערערה
44.4	16.4	13.9	14.1	11.2	100.0	8.7	4,822	ערערה-בנגב
71.1	10.1	7.5	6.8	4.4	100.0	10.4	3,659	עתלית
60.7	10.4	10.6	10.5	7.7	100.0	9.6	855	פדואל
62.3	14.7	10.1	7.8	5.2	100.0	10.0	6,156	פורידיס

לוח 23 (המשך)

משך העבודה (אחוזים)						ממוצע חודשי עבודה	מספר העובדים השכירים	היישובים לפי צורת היישוב
12 חודשים	11-9 חודשים	8-6 חודשים	5-3 חודשים	2-1 חודשים	סך הכל			
64.6	11.6	9.2	9.3	5.3	100.0	10.0	1,618	פסוטה
68.0	9.4	9.4	7.9	5.3	100.0	10.2	2,597	פקיעין (בוקייעה)
67.2	11.4	9.4	7.4	4.5	100.0	10.2	18,680	פרדס חנה-כרכור
68.5	12.0	8.2	6.7	4.7	100.0	10.3	3,504	פרדסיה
70.4	11.0	8.1	6.2	4.3	100.0	10.4	122,522	פתח תקוה
68.1	11.0	9.4	7.1	4.4	100.0	10.3	1,021	צופים
68.5	10.7	8.6	7.4	4.9	100.0	10.3	4,029	צור הדסה
75.1	9.4	7.9	5.0	2.6	100.0	10.8	2,101	צור יצחק
66.5	9.6	10.1	7.5	6.4	100.0	10.0	1,287	צור משה
57.5	15.2	11.0	9.3	7.0	100.0	9.7	14,790	צפת
61.6	12.2	10.0	9.7	6.5	100.0	9.8	2,129	קדומים
66.7	11.3	9.2	7.5	5.3	100.0	10.2	11,192	קדימה-צורן
66.7	9.9	8.2	9.1	6.1	100.0	10.0	2,474	קיסריה
59.8	15.6	10.2	8.7	5.6	100.0	9.9	9,807	קלנסווה
65.7	11.0	11.9	5.9	5.5	100.0	10.1	472	קציר
51.2	17.9	12.6	11.1	7.2	100.0	9.4	459	קצר א-סר
63.3	13.0	9.8	8.2	5.8	100.0	10.0	3,961	קצרין
72.2	9.7	7.9	6.2	4.0	100.0	10.5	17,445	קריית אונו
60.3	14.0	9.3	9.3	7.1	100.0	9.8	3,531	קריית ארבע
69.9	10.9	8.1	6.5	4.6	100.0	10.4	29,219	קריית אתא
71.0	10.1	8.0	6.4	4.6	100.0	10.4	20,347	קריית ביאליק
66.2	12.9	9.4	6.9	4.6	100.0	10.3	28,136	קריית גת
67.9	10.6	8.3	7.7	5.4	100.0	10.2	7,623	קריית טבעון
69.7	10.8	8.0	6.8	4.7	100.0	10.4	20,276	קריית ים
54.5	17.8	10.5	9.3	7.9	100.0	9.6	1,695	קריית יערים
71.7	10.3	7.7	6.1	4.2	100.0	10.5	22,267	קריית מוצקין
63.9	13.8	9.9	7.5	5.0	100.0	10.1	12,168	קריית מלאכי
67.8	12.7	8.2	6.9	4.3	100.0	10.4	5,946	קריית עקרון
66.6	12.9	9.1	6.6	4.8	100.0	10.3	12,637	קריית שמונה
65.1	13.2	8.7	7.5	5.6	100.0	10.1	4,159	קרני שומרון
63.1	12.4	10.5	8.1	5.9	100.0	9.9	3,865	ראמה
68.3	11.6	8.9	6.5	4.6	100.0	10.3	29,013	ראש העין
62.6	12.2	10.8	8.4	5.9	100.0	9.9	1,483	ראש פינה
70.7	10.9	8.0	6.3	4.1	100.0	10.5	132,966	ראשון לציון
59.1	12.6	9.7	9.7	9.0	100.0	9.6	899	רבבה

לוח 23 (המשך)

משך העבודה (אחוזים)						ממוצע חודשי עבודה	מספר העובדים השכירים	היישובים לפי צורת היישוב
12 חודשים	11-9 חודשים	8-6 חודשים	5-3 חודשים	2-1 חודשים	סך הכל			
48.1	17.3	13.8	12.1	8.7	100.0	9.1	22,321	רהט
53.6	18.0	13.1	8.0	7.4	100.0	9.6	689	רומת הייב
70.0	11.2	8.0	6.5	4.3	100.0	10.4	67,200	רחובות
56.6	16.8	12.0	9.5	5.1	100.0	9.8	6,894	ריינה
56.3	17.9	9.8	8.1	7.9	100.0	9.7	3,954	רכסים
67.1	12.6	8.5	7.0	4.9	100.0	10.3	37,716	רמלה
70.8	10.9	7.9	6.4	4.1	100.0	10.5	78,651	רמת גן
70.0	10.0	8.2	7.1	4.7	100.0	10.3	20,446	רמת השרון
69.5	10.9	8.9	6.4	4.4	100.0	10.4	3,942	רמת ישי
67.5	10.7	9.0	7.6	5.2	100.0	10.2	36,620	רעננה
59.1	13.9	11.2	8.8	6.9	100.0	9.8	2,746	שבלי - אום אל-גנם
50.1	15.0	12.4	13.5	9.0	100.0	9.1	3,209	שגב-שלום
65.5	12.8	9.4	7.5	4.9	100.0	10.2	13,761	שדרות
67.4	10.4	9.2	7.7	5.4	100.0	10.2	11,795	שוהם
62.3	13.4	10.5	8.7	5.1	100.0	10.0	1,247	שייח' דנון
59.5	13.6	9.5	11.3	6.1	100.0	9.7	1,468	שילה

לוח 24: משך העבודה של עובדים שכירים לפי מועצה אזורית, 2019

משך העבודה (אחוזים)						ממוצע חודשי עבודה	מספר העובדים השכירים	מועצה אזורית
12 חודשים	11-9 חודשים	8-6 חודשים	5-3 חודשים	2-1 חודשים	סך הכל			
65.0	11.9	9.5	8.1	5.5	100.0	10.1	397,575	סך הכל
45.9	16.6	14.0	13.0	10.5	100.0	8.9	2,164	אל קסום
52.9	18.2	12.9	9.4	6.6	100.0	9.6	3,226	אל-בטוף
62.8	13.0	10.5	8.3	5.5	100.0	10.0	878	אלונה
64.2	12.2	10.3	8.3	5.1	100.0	10.1	5,989	אשכול
67.8	11.4	8.9	7.0	4.9	100.0	10.3	10,885	באר טוביה
62.7	13.3	10.5	8.6	4.9	100.0	10.0	3,537	בוסתן-אל-מרג'
66.7	11.4	8.3	8.0	5.5	100.0	10.2	4,400	בני שמעון
69.8	10.1	8.3	7.4	4.5	100.0	10.3	3,452	ברנר
67.3	9.8	8.9	8.6	5.4	100.0	10.1	2,314	גדרות
62.1	13.2	11.0	8.2	5.5	100.0	10.0	7,825	גולן
61.4	12.4	10.5	9.1	6.7	100.0	9.8	9,885	גוש עציון
67.7	10.8	8.6	7.8	5.1	100.0	10.2	12,575	גזר
68.0	10.0	8.9	8.6	4.4	100.0	10.2	3,020	גן רווה
68.9	10.2	8.6	7.3	5.1	100.0	10.3	14,455	דרום השרון
63.5	12.8	10.0	8.1	5.7	100.0	10.0	13,757	הגלבוע
65.0	12.9	10.3	7.3	4.6	100.0	10.2	8,126	הגליל העליון
67.3	11.6	8.8	7.2	5.2	100.0	10.2	5,476	הגליל התחתון
59.4	13.6	11.7	9.1	6.2	100.0	9.8	1,541	הערבה התיכונה
62.4	12.9	10.0	8.2	6.5	100.0	9.9	3,871	הר חברון
63.4	11.8	10.0	9.4	5.3	100.0	10.0	5,800	זבולון
58.5	13.1	11.6	10.3	6.6	100.0	9.7	1,753	חבל אילות
62.9	12.7	9.2	9.1	6.1	100.0	9.9	2,449	חבל יבנה
66.8	11.9	8.6	7.4	5.3	100.0	10.2	10,608	חבל מודיעין
65.8	11.8	9.6	7.4	5.4	100.0	10.1	7,940	חוף אשקלון
66.7	10.9	9.2	8.0	5.1	100.0	10.2	13,278	חוף הכרמל
67.4	10.1	8.9	7.8	5.8	100.0	10.1	5,124	חוף השרון
68.0	9.7	9.9	7.9	4.5	100.0	10.2	3,813	יואב
65.8	11.0	9.7	8.0	5.5	100.0	10.1	10,294	לב השרון
65.2	12.2	9.4	7.5	5.6	100.0	10.1	5,365	לכיש

לוח 24 (המשך)

משך העבודה (אחוזים)						ממוצע חודשי עבודה	מספר העובדים השכירים	מועצה אזורית
12 חודשים	11-9 חודשים	8-6 חודשים	5-3 חודשים	2-1 חודשים	סך הכל			
64.7	13.3	9.0	8.0	5.0	100.0	10.1	3,553	מבואות החרמון
64.8	12.5	9.7	7.5	5.5	100.0	10.1	5,278	מגידו
68.1	12.0	9.8	6.6	3.5	100.0	10.4	941	מגילות
67.6	11.3	9.5	7.2	4.6	100.0	10.3	12,664	מטה אשר
60.3	13.6	9.9	9.4	6.8	100.0	9.8	30,690	מטה בנימין
67.7	11.2	8.7	7.3	5.1	100.0	10.2	24,422	מטה יהודה
66.3	11.4	9.4	7.9	5.0	100.0	10.2	7,451	מנשה
66.7	11.0	9.3	7.8	5.2	100.0	10.2	4,977	מעלה יוסף
63.3	12.5	9.9	8.5	5.8	100.0	10.0	6,361	מרום הגליל
67.9	11.9	8.5	7.0	4.7	100.0	10.3	5,982	מרחבים
63.3	11.3	10.2	9.1	6.0	100.0	9.9	13,604	משגב
43.7	16.8	13.1	14.1	12.3	100.0	8.6	1,639	נווה מדבר
59.1	13.9	8.9	9.7	8.4	100.0	9.6	3,342	נחל שורק
65.1	12.9	10.4	7.0	4.6	100.0	10.2	6,069	עמק הירדן
66.8	11.8	9.8	7.2	4.4	100.0	10.2	6,160	עמק המעינות
66.9	11.1	8.9	7.8	5.2	100.0	10.2	18,530	עמק חפר
66.8	10.9	9.2	8.1	5.1	100.0	10.2	18,006	עמק זרעאל
64.6	12.7	9.4	8.2	5.2	100.0	10.1	2,528	ערבות הירדן
61.7	12.4	10.6	9.1	6.2	100.0	9.9	2,956	רמת נגב
64.9	12.4	9.2	7.3	6.2	100.0	10.1	6,255	שדות דן
65.5	11.5	9.5	7.5	6.0	100.0	10.1	4,700	שדות נגב
64.0	13.0	9.6	7.8	5.5	100.0	10.1	18,064	שומרון
66.1	11.7	9.7	8.1	4.4	100.0	10.2	3,859	שער הנגב
64.3	12.5	9.4	8.3	5.5	100.0	10.1	5,128	שפיר
62.3	13.5	8.8	10.2	5.2	100.0	10.0	616	תמר

לוח 25: משך העבודה של עובדים שכירים לפי מחוז ונפה, 2019

משך העבודה (אחוזים)						ממוצע חודשי עבודה	מספר העובדים השכירים	מחוז ונפה
12 חודשים	11-9 חודשים	8-6 חודשים	5-3 חודשים	2-1 חודשים	סך הכל			
65.8	12.5	9.1	7.4	5.1	100.0	10.2	4,077,296	סך הכול
62.6	13.8	9.6	8.1	6.0	100.0	10.0	412,181	ירושלים
62.6	13.8	9.6	8.1	6.0	100.0	10.0	412,181	ירושלים
62.7	13.5	10.0	8.3	5.6	100.0	10.0	679,313	הצפון
62.7	13.6	10.1	8.0	5.6	100.0	10.0	57,346	צפת
63.5	13.3	10.1	7.8	5.3	100.0	10.1	52,826	כנרת
63.0	13.7	9.9	8.1	5.3	100.0	10.0	244,319	זרעאל
62.6	13.2	10.0	8.4	5.7	100.0	10.0	301,875	עכו
58.1	14.6	11.7	9.5	6.1	100.0	9.7	22,947	גולן
67.0	11.9	8.9	7.3	5.0	100.0	10.2	487,796	חיפה
69.2	11.0	8.2	6.8	4.8	100.0	10.3	285,240	חיפה
63.9	13.1	9.9	7.9	5.2	100.0	10.1	202,556	חדרה
68.3	11.5	8.6	7.0	4.7	100.0	10.3	1,051,984	המרכז
65.8	12.3	9.1	7.6	5.2	100.0	10.2	220,978	השרון
68.7	11.2	8.6	6.8	4.7	100.0	10.3	359,282	פתח תקוה
67.4	11.7	8.8	7.2	5.0	100.0	10.3	169,326	רמלה
70.0	11.0	8.1	6.6	4.3	100.0	10.4	302,398	רחובות
68.7	11.9	8.4	6.7	4.4	100.0	10.4	683,995	תל-אביב
68.7	11.9	8.4	6.7	4.4	100.0	10.4	683,995	תל-אביב
64.2	13.0	9.6	7.7	5.5	100.0	10.1	590,760	הדרום
66.5	12.4	9.0	7.2	4.9	100.0	10.2	269,984	אשקלון
62.2	13.6	10.0	8.2	6.0	100.0	10.0	320,776	באר שבע
62.2	13.8	9.6	8.3	6.1	100.0	10.0	170,240	יהודה ושומרון

לוח 26: משך העבודה של גברים שכירים לפי יישוב, 2019

משך העבודה (אחוזים)						ממוצע חודשי עבודה	מספר העובדים השכירים	היישובים לפי סדר א'-ב'
12 חודשים	11-9 חודשים	8-6 חודשים	5-3 חודשים	2-1 חודשים	סך הכל			
68.0	11.1	8.4	7.3	5.2	100.0	10.2	2,039,070	סך הכול
66.4	12.8	9.3	6.1	5.5	100.0	10.2	1,962	אבו גוש
65.0	12.2	9.5	7.8	5.5	100.0	10.1	3,274	אבו סנאן
52.3	12.1	14.8	10.9	9.8	100.0	9.2	256	אבו תלול
58.1	16.4	12.7	9.1	3.6	100.0	10.0	659	אבטין
71.5	8.9	7.6	7.5	4.5	100.0	10.4	3,112	אבן יהודה
57.1	16.4	11.6	9.3	5.6	100.0	9.8	13,451	אום אל-פחם
38.5	16.3	14.3	17.6	13.4	100.0	8.2	449	אום בטין
69.3	9.9	8.4	6.6	5.9	100.0	10.2	6,716	אופקים
69.5	11.4	8.1	6.4	4.5	100.0	10.4	9,067	אור יהודה
66.3	11.4	9.1	7.8	5.2	100.0	10.1	4,690	אור עקיבא
71.9	9.6	7.0	6.4	5.1	100.0	10.4	2,068	אורנית
70.6	10.9	7.6	6.1	4.7	100.0	10.4	2,918	אזור
69.8	8.7	8.0	7.8	5.7	100.0	10.2	577	אחוזת ברק
63.7	14.5	9.5	7.3	4.9	100.0	10.2	17,446	אילת
59.9	14.9	11.8	8.4	5.0	100.0	9.9	3,527	אכסאל
50.9	19.3	16.9	8.1	4.8	100.0	9.6	332	אל סייד
65.1	8.3	9.5	9.5	7.7	100.0	9.8	835	אלון שבות
68.1	10.3	8.4	8.0	5.2	100.0	10.2	842	אליכין
62.6	10.6	9.1	8.0	9.8	100.0	9.7	6,068	אלעד
64.7	7.3	9.0	9.8	9.2	100.0	9.7	510	אלעזר
71.7	9.3	7.5	6.6	4.8	100.0	10.4	1,992	אלפי מנשה
71.7	6.5	6.9	8.5	6.4	100.0	10.2	972	אלקנה
65.9	14.1	8.4	7.6	4.0	100.0	10.3	3,034	אעבלין
64.3	9.6	8.9	10.0	7.1	100.0	9.8	2,561	אפרת
72.4	9.8	7.5	6.1	4.2	100.0	10.5	5,189	אריאל
69.2	10.5	8.0	7.0	5.1	100.0	10.3	52,639	אשדוד
68.5	11.1	8.2	7.1	5.1	100.0	10.3	34,041	אשקלון
65.8	13.4	9.0	7.1	4.7	100.0	10.2	8,786	באקה אל-גרביה
75.6	8.8	6.5	5.0	4.1	100.0	10.7	5,162	באר יעקב
69.8	10.8	7.9	6.6	4.9	100.0	10.4	54,367	באר שבע
54.6	17.1	12.5	10.1	5.7	100.0	9.7	2,634	בועינה-נוג'ידאת
56.9	15.1	11.9	10.5	5.6	100.0	9.7	1,646	בוקעאתא
60.3	15.6	10.8	8.5	4.8	100.0	10.0	2,496	ביר אל-מכסור
36.2	16.6	12.6	17.3	17.3	100.0	7.9	398	ביר הדאג'
63.2	9.0	9.2	8.6	10.0	100.0	9.6	1,463	בית אל
68.7	10.0	8.3	7.8	5.3	100.0	10.2	1,246	בית אריה-עופרים
69.9	8.4	8.0	7.5	6.2	100.0	10.2	3,100	בית ג'ן

לוח 26 (המשך)

משך העבודה (אחוזים)						ממוצע חודשי עבודה	מספר העובדות השכירות	היישובים לפי סדר א'-ב'
12 חודשים	11-9 חודשים	8-6 חודשים	5-3 חודשים	2-1 חודשים	סך הכל			
68.5	10.3	8.2	7.2	5.8	100.0	10.2	1,703	בית דגן
71.6	8.9	7.9	7.2	4.3	100.0	10.4	483	בית חשמונאי
72.1	9.1	6.0	7.0	5.8	100.0	10.4	484	בית יצחק-שער חפר
68.9	10.5	8.7	6.9	5.0	100.0	10.3	5,306	בית שאן
63.4	10.6	9.2	8.9	7.9	100.0	9.8	17,533	בית שמש
60.9	10.4	8.7	10.2	9.7	100.0	9.5	6,754	ביתר עילית
67.2	9.4	8.4	7.7	7.3	100.0	10.0	25,305	בני ברק
71.2	9.7	7.6	6.7	4.7	100.0	10.4	1,939	בני עיי"ש
69.8	9.4	7.9	7.4	5.5	100.0	10.3	3,315	בנימינה-גבעת עדה
59.9	16.1	10.9	8.3	4.7	100.0	10.0	2,590	בסמ"ה
65.7	13.8	8.7	7.0	4.8	100.0	10.2	1,910	בסמת טבעון
55.5	17.9	11.8	9.2	5.7	100.0	9.7	1,198	בענה
70.1	9.7	8.4	6.3	5.4	100.0	10.3	442	ברכה
65.7	10.7	7.0	8.7	8.0	100.0	10.0	402	ברקת
65.4	10.3	8.4	9.1	6.9	100.0	9.9	1,469	בת חפר
68.4	11.6	8.4	6.9	4.7	100.0	10.3	32,717	בת ים
58.9	15.9	10.6	8.8	5.8	100.0	9.9	5,265	ג'דידה-מכר
72.8	8.9	6.2	7.4	4.7	100.0	10.4	1,774	ג'ולס
57.0	15.4	11.4	9.8	6.5	100.0	9.7	2,325	ג'לג'וליה
64.2	14.7	10.6	6.5	4.1	100.0	10.3	3,672	ג'סר א-זרקא
67.6	11.3	9.3	7.3	4.6	100.0	10.2	743	ג'ש (גוש חלב)
68.3	12.1	8.6	7.6	3.5	100.0	10.4	1,541	ג'ת
64.2	11.5	9.9	8.1	6.2	100.0	10.0	1,143	גבע בנימין
65.9	11.3	8.3	9.0	5.6	100.0	10.1	592	גבעת אבני
69.7	8.8	7.7	7.7	6.1	100.0	10.2	522	גבעת ברנר
67.9	10.3	8.1	7.1	6.5	100.0	10.1	3,484	גבעת זאב
70.6	9.4	7.2	7.2	5.6	100.0	10.3	5,755	גבעת שמואל
74.5	9.1	7.0	5.9	3.6	100.0	10.6	13,612	גבעתיים
70.2	9.8	7.9	7.0	5.0	100.0	10.3	5,877	גדרה
69.6	9.9	8.3	6.7	5.5	100.0	10.3	5,862	גן יבנה
64.5	11.1	9.9	8.4	6.1	100.0	10.0	785	גן נר
59.0	10.4	11.7	10.9	8.0	100.0	9.5	376	גני מודיעין
73.5	8.0	7.3	6.3	4.9	100.0	10.5	4,136	גני תקוה
69.6	10.7	7.6	7.4	4.7	100.0	10.3	5,210	דאלית אל-כרמל
61.1	14.2	10.6	8.4	5.7	100.0	9.9	2,624	דבוריה
63.4	15.8	8.6	7.6	4.6	100.0	10.2	1,882	דייר אל-אסד
59.4	16.4	11.5	8.0	4.7	100.0	10.0	2,673	דייר חנא
69.7	10.5	7.9	6.7	5.3	100.0	10.3	10,049	דימונה

לוח 26 (המשך)

משך העבודה (אחוזים)						ממוצע חודשי עבודה	מספר העובדות השכירות	היישובים לפי סדר א'-ב'
12 חודשים	11-9 חודשים	8-6 חודשים	5-3 חודשים	2-1 חודשים	סך הכל			
72.5	9.4	7.1	6.6	4.4	100.0	10.5	13,780	הוד השרון
67.0	7.9	7.5	8.4	9.2	100.0	9.8	509	הושעיה
64.0	10.0	9.9	9.5	6.7	100.0	9.8	913	הר אדר
71.7	9.8	7.2	6.7	4.5	100.0	10.4	22,267	הרצליה
67.9	9.5	8.3	8.6	5.7	100.0	10.1	5,032	זכרון יעקב
65.2	12.7	9.4	7.3	5.3	100.0	10.2	1,702	זמר
64.9	14.4	9.2	7.1	4.4	100.0	10.3	2,174	זרזיר
70.0	10.7	8.0	6.8	4.6	100.0	10.4	23,570	חדרה
71.2	10.4	7.5	6.6	4.3	100.0	10.5	45,555	חולון
54.4	16.0	12.2	10.0	7.3	100.0	9.5	3,527	חורה
72.4	9.3	5.9	6.4	5.9	100.0	10.4	1,600	חורפיש
70.7	9.9	7.5	6.8	5.1	100.0	10.4	67,181	חיפה
61.5	8.6	7.8	11.8	10.3	100.0	9.4	348	חספין
69.3	10.9	8.2	6.8	4.7	100.0	10.4	2,499	חצור הגלילית
68.9	11.2	8.7	6.8	4.4	100.0	10.3	2,179	חריש
63.2	10.2	9.7	8.3	8.5	100.0	9.8	985	חשמונאים
66.4	11.7	9.5	7.1	5.3	100.0	10.2	10,823	טבריה
60.9	15.7	10.4	7.5	5.4	100.0	10.0	1,564	טובא-זנגריה
66.5	13.3	9.8	6.4	4.0	100.0	10.3	3,328	טורעאן
61.3	14.8	10.0	8.5	5.4	100.0	10.0	10,175	טייבה
61.9	14.3	10.4	7.9	5.5	100.0	10.0	5,919	טירה
70.5	10.3	7.7	6.5	4.9	100.0	10.4	5,701	טירת כרמל
60.1	11.0	8.3	10.4	10.2	100.0	9.5	820	טלמון
61.9	14.0	10.3	7.8	5.9	100.0	10.0	7,915	טמרה
72.4	9.8	6.4	6.3	5.1	100.0	10.5	1,730	יאנוח-ג'ת
57.5	11.9	10.8	11.3	8.6	100.0	9.4	724	יבנאל
72.7	9.9	7.4	5.7	4.2	100.0	10.5	11,391	יבנה
60.8	9.7	7.1	10.3	12.1	100.0	9.3	750	יד בנימין
72.5	9.3	7.5	6.0	4.7	100.0	10.5	7,380	יהוד
60.8	16.4	10.7	7.5	4.5	100.0	10.1	4,842	יפיע
69.4	8.4	7.0	7.9	7.3	100.0	10.1	454	יקיר
73.2	9.3	6.5	6.2	4.7	100.0	10.5	5,922	יקנעם עילית
68.3	11.0	7.3	7.4	6.0	100.0	10.2	2,679	ירוחם
65.5	11.6	9.0	7.9	6.1	100.0	10.1	176,700	ירושלים
62.9	13.5	9.9	8.5	5.2	100.0	10.0	4,007	ירכא
61.3	15.1	10.2	8.6	4.8	100.0	10.0	2,948	כאבול
63.5	14.6	8.9	7.5	5.5	100.0	10.1	775	כאוכב אבו אל-היג'א
59.7	10.5	10.9	9.1	9.9	100.0	9.5	496	כוכב השחר

לוח 26 (המשך)

משך העבודה (אחוזים)						ממוצע חודשי עבודה	מספר העובדות השכירות	היישובים לפי סדר א'-ב'
12 חודשים	11-9 חודשים	8-6 חודשים	5-3 חודשים	2-1 חודשים	סך הכל			
67.4	10.3	8.9	7.7	5.7	100.0	10.2	2,897	כוכב יאיר
60.0	11.8	8.9	10.3	9.1	100.0	9.6	1,301	כוכב יעקב
55.5	16.8	12.3	9.1	6.3	100.0	9.7	3,251	כסיפה
77.5	8.5	5.4	4.8	3.8	100.0	10.8	2,129	כסרא-סמיע
63.8	14.3	9.9	7.8	4.1	100.0	10.2	1,359	כעביה-טבאש-חג'אג'ר
67.3	10.1	5.5	9.8	7.3	100.0	10.0	909	כפר אדומים
62.5	15.2	11.1	7.0	4.1	100.0	10.2	881	כפר ברא
59.3	10.1	9.9	12.9	7.9	100.0	9.4	535	כפר האורנים
70.7	8.5	7.8	8.5	4.5	100.0	10.3	485	כפר ויתקין
68.7	7.6	9.8	6.3	7.7	100.0	10.0	1,385	כפר ורדים
66.7	8.9	8.1	7.1	9.2	100.0	9.9	1,143	כפר חב"ד
61.3	13.8	9.9	9.5	5.5	100.0	9.9	2,412	כפר יאסיף
70.0	9.9	8.4	6.8	4.8	100.0	10.3	5,262	כפר יונה
72.6	10.6	6.0	5.7	5.1	100.0	10.5	899	כפר כמא
57.9	16.9	11.7	8.5	5.0	100.0	9.9	5,447	כפר כנא
53.9	16.9	12.8	10.6	5.8	100.0	9.6	4,923	כפר מנדא
70.0	12.5	7.4	6.7	3.4	100.0	10.5	703	כפר מצר
73.3	9.7	7.1	5.9	4.1	100.0	10.6	23,632	כפר סבא
60.0	15.4	10.8	8.8	5.0	100.0	10.0	5,539	כפר קאסם
63.1	14.2	10.0	7.6	5.0	100.0	10.1	4,778	כפר קרע
71.9	7.9	8.9	8.0	3.4	100.0	10.4	1,038	כפר תבור
71.1	9.3	6.9	6.9	5.8	100.0	10.3	12,067	כרמיאל
68.4	9.5	8.7	7.6	5.8	100.0	10.1	1,652	להבים
66.5	11.8	8.9	7.6	5.2	100.0	10.2	18,856	לוד
64.5	10.4	9.3	9.6	6.2	100.0	9.9	690	לפידי
52.6	15.4	13.2	10.6	8.2	100.0	9.4	2,632	לקיה
66.8	7.4	8.7	9.4	7.6	100.0	9.9	446	מבוא חורון
69.0	10.6	8.6	6.7	5.2	100.0	10.3	6,350	מבשרת ציון
59.7	15.7	10.6	8.7	5.3	100.0	9.9	6,049	מג'ד אל-כרום
53.3	15.8	13.1	10.7	7.0	100.0	9.5	2,597	מג'דל שמס
63.9	13.5	9.8	7.8	5.1	100.0	10.1	5,833	מגאר
69.3	10.3	8.0	7.1	5.3	100.0	10.3	6,728	מגדל העמק
57.7	10.5	9.4	11.1	11.3	100.0	9.3	4,651	מודיעין עילית
70.6	9.3	7.7	7.2	5.1	100.0	10.3	21,349	מודיעין-מכבים-רעות
60.5	13.4	11.9	8.2	5.9	100.0	9.9	960	מוקיבלה
72.5	8.8	7.3	6.6	4.7	100.0	10.4	3,529	מזכרת בתיה
62.7	13.1	9.7	8.8	5.7	100.0	10.0	1,085	מזרעה
67.8	12.5	7.2	7.2	5.3	100.0	10.3	528	מייסר

לוח 26 (המשך)

משך העבודה (אחוזים)						ממוצע חודשי עבודה	מספר העובדות השכירות	היישובים לפי סדר א'-ב'
12 חודשים	11-9 חודשים	8-6 חודשים	5-3 חודשים	2-1 חודשים	סך הכל			
73.3	9.0	6.4	6.7	4.7	100.0	10.5	2,458	מיתר
57.0	17.3	12.7	7.2	5.8	100.0	9.9	860	מסעדה
64.6	9.9	8.3	7.9	9.2	100.0	9.8	444	מעגלים
57.6	10.8	11.2	9.2	11.2	100.0	9.3	250	מעגן מיכאל
67.4	10.1	9.5	7.5	5.4	100.0	10.2	789	מעיליא
70.2	10.1	7.6	7.0	5.1	100.0	10.3	9,711	מעלה אדומים
58.1	17.0	11.8	8.4	4.7	100.0	10.0	3,753	מעלה עירון
71.0	9.7	7.7	7.2	4.4	100.0	10.4	5,867	מעלות-תרשיחא
65.8	9.2	9.4	9.0	6.6	100.0	9.9	500	מצפה יריחו
61.7	13.1	10.5	8.0	6.8	100.0	9.9	1,385	מצפה רמון
64.8	7.4	9.1	10.7	8.0	100.0	9.7	591	מרכז שפירא
62.4	16.5	10.1	7.2	3.9	100.0	10.2	1,889	משהד
64.3	9.6	9.3	10.3	6.5	100.0	9.8	938	מתן
69.2	12.8	7.6	5.2	5.3	100.0	10.4	830	נאעורה
71.6	9.4	7.8	6.3	4.9	100.0	10.4	14,939	נהריה
66.0	6.8	7.5	9.6	10.0	100.0	9.7	530	נווה דניאל
61.4	8.8	10.8	9.3	9.7	100.0	9.5	669	נוף איילון
69.3	10.9	7.9	7.1	4.7	100.0	10.3	10,946	נוף הגליל
70.4	8.0	7.3	8.8	5.6	100.0	10.2	729	נופית
67.9	9.5	7.4	7.0	8.1	100.0	10.0	443	נוקדים
70.3	10.5	7.8	7.6	3.8	100.0	10.4	448	נורדיה
60.3	13.8	11.1	8.9	5.9	100.0	9.9	3,113	נחף
60.2	13.7	8.1	10.4	7.7	100.0	9.7	483	ניצן
73.0	9.8	7.0	6.2	4.0	100.0	10.6	10,700	נס ציונה
72.0	8.4	9.4	6.0	4.2	100.0	10.5	382	נעלה
61.0	16.1	10.1	7.9	4.8	100.0	10.1	20,232	נצרת
73.4	9.6	6.2	6.4	4.4	100.0	10.5	6,185	נשר
64.8	11.3	9.2	8.3	6.4	100.0	10.0	7,753	נתיבות
68.0	11.1	8.4	7.4	5.2	100.0	10.2	49,978	נתניה
68.2	8.5	9.5	7.4	6.3	100.0	10.1	1,155	סאג'ור
72.8	6.1	6.4	7.8	6.8	100.0	10.2	931	סביון
64.3	11.8	9.5	10.3	4.1	100.0	10.1	728	סולם
60.1	15.5	10.5	9.0	4.9	100.0	10.0	8,107	סח'נין
57.3	16.0	12.0	9.1	5.6	100.0	9.8	805	סלמה
69.4	12.3	9.2	5.9	3.2	100.0	10.5	682	עג'ר
51.7	18.1	14.0	10.1	6.1	100.0	9.5	802	עוזייר
72.7	8.3	7.1	7.1	4.8	100.0	10.4	2,070	עומר
65.1	13.7	9.3	7.3	4.6	100.0	10.2	1,434	עילבון

לוח 26 (המשך)

משך העבודה (אחוזים)						ממוצע חודשי עבודה	מספר העובדות השכירות	היישובים לפי סדר א'-ב'
12 חודשים	11-9 חודשים	8-6 חודשים	5-3 חודשים	2-1 חודשים	סך הכל			
59.4	17.2	11.0	8.7	3.8	100.0	10.1	2,015	עילוט
58.4	16.5	11.1	8.8	5.2	100.0	9.9	3,554	עין מאהל
67.1	15.8	7.3	6.1	3.8	100.0	10.5	772	עין נקובא
61.8	17.0	8.9	7.9	4.3	100.0	10.1	529	עין קנייא
67.2	11.5	8.7	7.1	5.5	100.0	10.2	12,839	עכו
62.5	12.4	9.1	8.9	7.2	100.0	9.9	906	עלי
80.0	7.6	4.2	4.4	3.9	100.0	10.9	595	עלי זהב
58.3	11.4	11.5	9.7	9.0	100.0	9.5	667	עמנואל
69.5	9.7	8.5	7.0	5.3	100.0	10.3	2,292	עספיא
68.6	11.1	8.2	6.9	5.2	100.0	10.3	12,884	עפולה
61.7	10.1	9.1	9.0	10.1	100.0	9.6	755	עפרה
73.2	10.8	5.2	5.8	5.0	100.0	10.5	462	עץ אפרים
54.4	16.7	12.6	10.1	6.2	100.0	9.6	5,710	עראבה
66.0	12.1	9.1	7.5	5.4	100.0	10.2	6,826	ערד
61.4	14.9	9.8	8.3	5.6	100.0	10.0	4,995	ערערה
51.5	14.7	13.4	11.9	8.5	100.0	9.2	3,053	ערערה-בנגב
74.5	8.2	6.7	6.1	4.5	100.0	10.6	1,738	עתלית
69.0	6.6	7.1	7.3	10.0	100.0	9.9	410	פדואל
65.3	14.1	9.8	6.6	4.2	100.0	10.3	3,463	פורידיס
68.1	10.9	7.5	8.1	5.4	100.0	10.2	837	פסוטה
72.2	8.8	7.7	6.9	4.5	100.0	10.4	1,415	פקיעין (בוקייעה)
69.7	9.8	8.6	7.3	4.6	100.0	10.3	9,103	פרדס חנה-כרכור
68.7	11.4	8.0	6.8	5.1	100.0	10.3	1,735	פרדסיה
72.3	9.6	7.2	6.1	4.7	100.0	10.5	58,765	פתח תקוה
73.0	8.7	7.5	7.1	3.7	100.0	10.5	482	צופים
72.7	7.7	7.5	7.0	5.0	100.0	10.4	1,963	צור הדסה
81.1	7.3	5.2	3.8	2.6	100.0	11.0	984	צור יצחק
67.6	8.9	8.6	7.7	7.2	100.0	10.0	627	צור משה
61.0	12.2	10.0	9.4	7.3	100.0	9.7	7,038	צפת
67.9	8.8	8.0	8.2	7.2	100.0	10.0	1,015	קדומים
68.2	9.9	8.7	7.5	5.7	100.0	10.2	5,412	קדימה-צורן
69.4	8.9	8.2	8.5	5.1	100.0	10.2	1,239	קיסריה
62.0	15.5	9.6	7.9	5.0	100.0	10.1	5,512	קלנסווה
72.1	6.4	10.3	6.9	4.3	100.0	10.3	233	קציר
58.0	15.7	11.6	8.5	6.1	100.0	9.8	293	קצר א-סר
63.7	12.2	8.8	8.7	6.5	100.0	10.0	1,888	קצרין
74.0	8.9	6.7	6.2	4.1	100.0	10.6	8,257	קריית אונו
61.5	12.3	8.7	9.1	8.4	100.0	9.7	1,789	קריית ארבע

לוח 26 (המשך)

משך העבודה (אחוזים)						ממוצע חודשי עבודה	מספר העובדות השכירות	היישובים לפי סדר א'-ב'
12 חודשים	11-9 חודשים	8-6 חודשים	5-3 חודשים	2-1 חודשים	סך הכל			
71.9	9.8	7.3	6.3	4.7	100.0	10.5	14,229	קריית אתא
72.2	9.5	7.6	6.2	4.4	100.0	10.5	9,916	קריית ביאליק
68.8	11.5	8.5	6.5	4.7	100.0	10.4	13,929	קריית גת
70.0	10.0	7.5	7.2	5.3	100.0	10.3	3,735	קריית טבעון
70.0	10.7	7.7	6.8	4.9	100.0	10.4	10,014	קריית ים
62.9	9.4	8.0	8.2	11.6	100.0	9.6	649	קריית יערים
73.3	9.4	7.0	6.1	4.3	100.0	10.5	10,748	קריית מוצקין
66.6	11.9	9.2	6.9	5.4	100.0	10.2	6,173	קריית מלאכי
68.3	11.6	8.3	7.5	4.3	100.0	10.3	2,829	קריית עקרון
69.0	11.1	8.1	6.7	5.2	100.0	10.3	6,330	קריית שמונה
69.1	10.1	7.5	6.9	6.4	100.0	10.2	2,118	קרני שומרון
64.7	12.0	9.9	7.5	5.9	100.0	10.0	2,064	ראמה
70.7	9.8	7.9	6.5	5.2	100.0	10.4	13,891	ראש העין
66.1	11.3	9.5	7.3	5.9	100.0	10.1	728	ראש פינה
72.0	10.1	7.4	6.3	4.2	100.0	10.5	64,558	ראשון לציון
64.0	8.9	6.8	9.1	11.2	100.0	9.6	439	רבבה
53.1	15.9	12.8	10.8	7.4	100.0	9.4	13,004	רהט
62.6	17.7	9.0	6.1	4.6	100.0	10.3	412	רומת הייב
72.5	9.4	7.2	6.4	4.4	100.0	10.5	32,373	רחובות
59.0	17.0	11.4	8.6	3.9	100.0	10.0	4,182	ריינה
60.7	9.4	8.3	9.5	12.0	100.0	9.4	1,598	רכסים
68.8	11.7	7.9	6.7	4.9	100.0	10.3	18,723	רמלה
73.3	9.4	6.9	6.2	4.1	100.0	10.6	37,657	רמת גן
72.4	8.4	7.5	6.8	4.9	100.0	10.4	9,813	רמת השרון
72.9	10.0	6.8	6.1	4.2	100.0	10.5	1,940	רמת ישי
69.9	9.6	8.1	7.2	5.2	100.0	10.3	18,015	רעננה
62.6	12.9	10.2	7.9	6.4	100.0	10.0	1,475	שבלי - אום אל-גנם
54.0	13.4	11.8	12.0	8.7	100.0	9.3	1,979	שגב-שלום
67.8	11.5	8.7	7.1	4.9	100.0	10.3	7,033	שדרות
68.0	9.2	8.9	8.0	5.9	100.0	10.1	5,719	שוהם
68.4	11.0	7.8	8.0	4.8	100.0	10.3	689	שייח' דנון
68.2	8.1	6.4	9.9	7.3	100.0	9.9	724	שילה

לוח 27: משך העבודה של נשים שכירות לפי יישוב, 2019

משך העבודה (אחוזים)						ממוצע חודשי עבודה	מספר העובדות השכירות	היישובים לפי סדר א'-ב'
12 חודשים	11-9 חודשים	8-6 חודשים	5-3 חודשים	2-1 חודשים	סך הכל			
63.6	13.9	9.9	7.6	5.0	100.0	10.1	2,038,226	סך הכול
63.2	15.2	9.4	7.3	5.0	100.0	10.1	1,431	אבו גוש
56.2	13.9	12.2	10.9	6.8	100.0	9.5	2,567	אבו סנאן
34.7	23.8	14.9	15.8	10.9	100.0	8.2	101	אבו תלול
57.8	14.8	10.4	9.4	7.7	100.0	9.6	481	אבטין
66.3	10.7	10.0	7.7	5.4	100.0	10.1	3,153	אבן יהודה
51.0	16.0	13.1	11.5	8.5	100.0	9.2	8,698	אום אל-פחם
33.4	19.5	17.0	15.8	14.2	100.0	8.1	323	אום בטין
59.2	17.5	11.1	7.3	5.0	100.0	10.0	7,595	אופקים
67.8	13.6	8.9	6.4	3.4	100.0	10.4	9,874	אור יהודה
67.4	13.1	8.4	6.9	4.2	100.0	10.4	5,143	אור עקיבא
66.3	11.9	9.5	7.3	5.0	100.0	10.2	2,179	אורנית
67.2	13.4	9.9	6.0	3.5	100.0	10.4	3,167	אזור
69.7	9.1	9.4	7.1	4.8	100.0	10.3	607	אחוזת ברק
63.9	15.4	9.6	6.9	4.2	100.0	10.2	16,205	אילת
53.7	16.0	11.3	9.8	9.1	100.0	9.4	2,362	אכסאל
33.1	18.5	10.8	18.5	19.1	100.0	7.6	157	אל סייד
55.8	14.3	11.3	11.2	7.4	100.0	9.5	806	אלון שבות
65.3	13.4	9.2	7.5	4.6	100.0	10.2	960	אליכין
53.2	21.1	12.3	7.7	5.6	100.0	9.8	8,503	אלעד
58.2	14.7	12.3	9.4	5.5	100.0	9.8	586	אלעזר
68.6	10.1	8.8	7.8	4.7	100.0	10.3	2,015	אלפי מנשה
60.7	13.7	12.0	7.3	6.2	100.0	9.9	1,013	אלקנה
59.2	15.3	9.7	8.8	7.0	100.0	9.8	2,463	אעבלין
61.0	12.9	10.2	10.0	5.8	100.0	9.8	2,531	אפרת
68.4	12.7	8.9	6.9	3.1	100.0	10.5	5,407	אריאל
64.7	14.2	9.2	7.0	4.8	100.0	10.2	56,837	אשדוד
64.9	13.4	9.8	7.2	4.8	100.0	10.2	35,412	אשקלון
58.5	14.7	11.0	9.7	6.0	100.0	9.8	6,487	באקה אל-גרביה
68.6	13.2	9.4	6.0	2.8	100.0	10.5	5,627	באר יעקב
67.0	12.9	9.0	6.5	4.6	100.0	10.3	55,298	באר שבע
48.4	16.6	14.8	12.5	7.8	100.0	9.1	1,864	בועינה-נוג'ידאת
50.6	16.0	13.1	12.7	7.6	100.0	9.2	1,167	בוקעאתא
49.0	15.2	12.4	12.7	10.7	100.0	8.9	1,673	ביר אל-מכסור
27.4	18.9	12.4	20.9	20.4	100.0	7.2	201	ביר הדאג'
55.9	15.1	12.7	10.3	6.0	100.0	9.6	1,469	בית אל
67.0	12.9	9.0	6.3	4.8	100.0	10.3	1,328	בית אריה-עופרים
52.6	17.9	13.7	9.7	6.2	100.0	9.6	2,739	בית ג'ן

לוח 27 (המשך)

משך העבודה (אחוזים)						ממוצע חודשי עבודה	מספר העובדות השכירות	היישובים לפי סדר א-ב'
12 חודשים	11-9 חודשים	8-6 חודשים	5-3 חודשים	2-1 חודשים	סך הכל			
69.2	11.0	9.2	6.7	3.9	100.0	10.4	1,859	בית דגן
63.9	12.3	9.9	9.6	4.3	100.0	10.1	513	בית חשמונאי
68.4	9.8	8.3	8.1	5.3	100.0	10.2	468	בית יצחק-שער חפר
63.5	14.9	10.1	6.5	4.9	100.0	10.2	5,096	בית שאן
54.3	18.9	11.3	9.2	6.3	100.0	9.7	21,002	בית שמש
47.9	24.6	12.1	8.7	6.7	100.0	9.5	9,434	ביתר עילית
57.7	21.8	9.8	6.4	4.3	100.0	10.1	39,832	בני ברק
70.1	12.9	7.9	5.7	3.4	100.0	10.6	2,029	בני עיי"ש
64.8	12.3	10.8	7.4	4.7	100.0	10.2	3,383	בנימינה-גבעת עדה
52.8	16.0	13.3	9.7	8.2	100.0	9.4	1,680	בסמ"ה
61.0	13.9	10.6	7.7	6.9	100.0	9.9	1,673	בסמת טבעון
53.5	17.4	12.3	9.7	7.2	100.0	9.5	1,042	בענה
52.2	20.5	14.0	9.1	4.2	100.0	9.8	429	ברכה
59.4	18.0	11.2	7.0	4.4	100.0	10.1	456	ברקת
64.3	12.2	9.7	8.0	5.7	100.0	10.1	1,587	בת חפר
68.4	12.0	8.6	6.6	4.3	100.0	10.4	36,120	בת ים
53.9	15.7	12.7	10.9	6.8	100.0	9.5	4,397	ג'דידה-מכר
55.8	15.4	10.6	11.8	6.5	100.0	9.5	1,438	ג'ולס
58.9	14.8	10.3	9.6	6.4	100.0	9.8	1,975	ג'לג'וליה
62.3	16.6	10.1	7.0	4.0	100.0	10.2	3,464	ג'סר א-זרקא
65.7	8.8	11.5	8.3	5.7	100.0	10.0	758	ג'ש (גוש חלב)
60.7	15.5	9.8	7.4	6.6	100.0	9.9	1,419	ג'ת
60.5	15.4	10.2	8.8	5.1	100.0	10.0	1,160	גבע בנימין
71.8	9.8	8.1	5.5	4.8	100.0	10.5	603	גבעת אבני
67.2	13.0	9.6	7.0	3.2	100.0	10.4	530	גבעת ברנר
62.2	16.4	10.2	6.8	4.4	100.0	10.2	4,061	גבעת זאב
65.5	12.3	9.7	7.4	5.0	100.0	10.2	6,225	גבעת שמואל
68.4	12.1	9.2	6.5	3.8	100.0	10.4	14,930	גבעתיים
67.3	11.8	9.0	7.3	4.7	100.0	10.3	6,291	גדרה
66.5	11.9	9.4	7.6	4.6	100.0	10.2	6,130	גן יבנה
64.3	11.9	10.6	8.3	4.9	100.0	10.1	831	גן נר
53.0	18.2	10.5	11.6	6.6	100.0	9.5	455	גני מודיעין
67.9	11.3	8.8	7.1	4.9	100.0	10.3	4,618	גני תקוה
61.3	13.4	10.1	9.6	5.6	100.0	9.9	4,462	דאלית אל-כרמל
59.5	14.1	11.3	8.8	6.3	100.0	9.8	2,040	דבוריה
60.7	15.4	9.2	8.3	6.4	100.0	9.9	1,522	דייר אל-אסד
51.8	18.2	12.3	11.5	6.2	100.0	9.5	2,237	דייר חנא
63.5	13.3	10.5	7.4	5.3	100.0	10.1	9,292	דימונה

לוח 27 (המשך)

משך העבודה (אחוזים)						ממוצע חודשי עבודה	מספר העובדות השכירות	היישובים לפי סדר א-ב'
12 חודשים	11-9 חודשים	8-6 חודשים	5-3 חודשים	2-1 חודשים	סך הכל			
67.2	11.7	9.4	7.1	4.6	100.0	10.3	14,816	הוד השרון
60.5	11.2	11.2	10.4	6.8	100.0	9.7	511	הושעיה
64.0	11.1	10.1	9.3	5.5	100.0	10.0	984	הר אדר
67.4	12.0	8.9	7.4	4.3	100.0	10.3	23,653	הרצליה
62.8	11.8	10.9	9.0	5.5	100.0	9.9	5,356	זכרון יעקב
58.9	14.8	11.0	9.8	5.5	100.0	9.8	1,281	זמר
54.1	15.1	11.5	10.6	8.8	100.0	9.3	1,513	זרזיר
66.4	12.7	9.7	7.0	4.3	100.0	10.3	25,232	חדרה
69.5	11.6	8.6	6.3	3.9	100.0	10.4	50,849	חולון
45.2	18.7	13.0	13.0	10.1	100.0	8.9	1,855	חורה
52.4	16.4	10.9	11.7	8.5	100.0	9.3	1,209	חורפיש
67.4	12.1	8.8	6.8	4.8	100.0	10.3	70,261	חיפה
56.6	18.8	11.7	7.3	5.6	100.0	9.9	341	חספין
62.0	14.4	10.4	8.5	4.7	100.0	10.1	2,547	חצור הגלילית
51.1	18.2	14.4	10.5	5.8	100.0	9.5	2,294	חריש
54.3	16.3	13.6	9.5	6.3	100.0	9.6	1,046	חשמונאים
63.2	14.5	10.2	7.3	4.7	100.0	10.1	11,527	טבריה
48.1	18.7	13.4	12.3	7.4	100.0	9.2	1,444	טובא-זנגריה
52.5	16.7	12.2	10.3	8.3	100.0	9.4	2,337	טורעאן
61.2	14.0	9.8	9.0	6.0	100.0	9.9	9,189	טייבה
65.5	13.0	8.6	7.9	5.0	100.0	10.2	5,473	טירה
68.4	12.2	8.7	6.5	4.3	100.0	10.4	6,059	טירת כרמל
58.9	13.4	10.1	11.5	6.0	100.0	9.7	833	טלמון
57.1	15.4	10.9	9.3	7.2	100.0	9.7	6,802	טמרה
56.3	15.8	12.0	9.9	5.9	100.0	9.7	1,363	יאנוח-ג'ת
55.4	14.8	12.8	11.0	6.1	100.0	9.6	757	יבנאל
68.2	12.4	9.3	6.5	3.6	100.0	10.4	11,869	יבנה
52.7	15.3	10.9	12.3	8.9	100.0	9.2	799	יד בנימין
68.5	11.7	8.6	7.1	4.1	100.0	10.4	7,994	יהוד
55.3	15.6	11.8	10.7	6.6	100.0	9.6	3,368	יפיע
60.1	18.6	10.9	7.1	3.3	100.0	10.2	479	יקיר
68.9	11.7	8.5	6.9	4.0	100.0	10.4	6,034	יקנעם עילית
61.3	14.8	10.7	8.2	5.0	100.0	10.0	2,411	ירוחם
59.0	16.6	10.3	8.3	5.8	100.0	9.9	154,524	ירושלים
53.9	15.9	12.2	10.6	7.4	100.0	9.4	3,142	ירכא
52.5	15.3	12.9	12.1	7.2	100.0	9.3	2,224	כאבול
60.3	16.5	9.1	9.1	4.9	100.0	10.0	691	כאוכב אבו אל-היג'א
48.6	23.7	12.3	11.0	4.4	100.0	9.6	473	כוכב השחר

לוח 27 (המשך)

משך העבודה (אחוזים)						ממוצע חודשי עבודה	מספר העובדות השכירות	היישובים לפי סדר א'-ב'
12 חודשים	11-9 חודשים	8-6 חודשים	5-3 חודשים	2-1 חודשים	סך הכל			
63.5	12.6	10.0	8.6	5.3	100.0	10.0	2,946	כוכב יאיר
49.4	21.6	11.5	11.0	6.5	100.0	9.5	1,652	כוכב יעקב
41.8	18.5	13.9	14.0	11.7	100.0	8.6	1,731	כסיפה
53.1	14.9	13.4	11.5	7.1	100.0	9.4	1,561	כסרא-סמיע
56.0	13.6	10.7	11.7	7.9	100.0	9.4	1,035	כעביה-טבאש-חג'אג'ר
59.8	13.8	10.1	10.1	6.3	100.0	9.8	945	כפר אדומים
57.2	17.2	9.4	9.4	6.9	100.0	9.7	682	כפר ברא
63.4	10.7	10.5	9.3	6.0	100.0	9.9	580	כפר האורנים
65.3	10.3	9.9	9.1	5.3	100.0	10.1	525	כפר ויתקין
65.6	10.2	9.9	7.5	6.8	100.0	10.0	1,448	כפר ורדים
55.4	17.4	11.8	8.5	6.9	100.0	9.7	1,313	כפר חב"ד
60.5	15.5	10.3	8.8	5.0	100.0	10.0	2,352	כפר יאסיף
67.1	12.4	9.2	7.0	4.2	100.0	10.3	5,611	כפר יונה
67.2	13.1	9.6	5.8	4.3	100.0	10.3	771	כפר כמא
52.8	15.7	12.2	11.4	7.8	100.0	9.3	3,786	כפר כנא
42.0	17.2	14.7	14.0	12.1	100.0	8.5	2,727	כפר מנדא
52.4	14.3	15.6	10.3	7.4	100.0	9.4	475	כפר מצר
69.5	11.2	9.0	6.4	3.8	100.0	10.4	25,682	כפר סבא
57.7	16.3	10.8	9.1	6.1	100.0	9.8	4,756	כפר קאסם
59.9	15.6	10.8	8.4	5.3	100.0	9.9	4,139	כפר קרע
64.7	13.1	10.0	7.5	4.6	100.0	10.2	1,126	כפר תבור
67.0	12.2	9.0	7.1	4.7	100.0	10.3	12,321	כרמיאל
66.7	11.6	9.1	7.5	5.2	100.0	10.2	1,701	להבים
63.6	14.2	9.9	7.4	5.0	100.0	10.1	18,636	לוד
64.6	13.8	9.9	5.9	5.7	100.0	10.2	715	לפידי
42.4	19.3	14.3	14.0	10.0	100.0	8.7	1,695	לקיה
57.6	16.6	9.5	7.8	8.4	100.0	9.7	451	מבוא חורון
68.0	11.4	9.5	6.7	4.4	100.0	10.3	6,557	מבשרת ציון
53.4	17.2	11.2	10.3	7.9	100.0	9.5	4,875	מג'ד אל-כרום
51.2	15.7	13.5	11.8	7.8	100.0	9.3	2,121	מג'דל שמס
45.9	18.1	13.9	13.2	9.0	100.0	9.0	4,210	מגאר
64.2	14.4	9.2	7.2	5.0	100.0	10.2	6,951	מגדל העמק
48.5	26.5	11.7	7.6	5.7	100.0	9.7	9,816	מודיעין עילית
67.3	11.4	9.3	7.2	4.8	100.0	10.2	22,421	מודיעין-מכבים-רעות
52.1	15.8	10.6	12.1	9.5	100.0	9.2	728	מוקיבלה
67.1	12.1	9.6	7.1	4.0	100.0	10.3	3,766	מזכרת בתיה
61.8	12.0	9.5	10.0	6.7	100.0	9.8	909	מזרעה
59.3	13.3	9.8	9.5	8.1	100.0	9.6	369	מייסר

לוח 27 (המשך)

משך העבודה (אחוזים)						ממוצע חודשי עבודה	מספר העובדות השכירות	היישובים לפי סדר א'-ב'
12 חודשים	11-9 חודשים	8-6 חודשים	5-3 חודשים	2-1 חודשים	סך הכל			
68.3	11.9	8.4	6.9	4.6	100.0	10.3	2,411	מיתר
47.1	18.0	14.8	12.0	8.1	100.0	9.1	667	מסעדה
66.2	11.3	10.4	8.2	3.8	100.0	10.2	450	מעגלים
46.3	12.7	19.7	11.9	9.4	100.0	8.8	244	מעגן מיכאל
69.6	11.2	6.6	6.9	5.7	100.0	10.3	787	מעיליא
67.8	12.9	8.7	6.6	4.0	100.0	10.4	10,663	מעלה אדומים
49.8	17.1	14.0	9.8	9.3	100.0	9.2	2,544	מעלה עירון
64.9	13.4	8.8	8.0	4.9	100.0	10.2	5,727	מעלות-תרשיחא
57.8	17.0	11.8	8.6	4.7	100.0	9.9	465	מצפה יריחו
58.3	14.0	12.1	9.0	6.6	100.0	9.7	1,326	מצפה רמון
61.3	13.5	10.0	7.7	7.5	100.0	9.9	600	מרכז שפירא
51.0	15.8	10.7	11.8	10.7	100.0	9.1	1,266	משהד
65.3	10.8	12.1	6.7	5.0	100.0	10.1	998	מתן
51.3	15.1	11.8	12.4	9.3	100.0	9.2	515	נאעורה
66.4	12.2	9.1	7.4	4.9	100.0	10.2	14,968	נהריה
57.5	14.8	12.9	9.5	5.3	100.0	9.7	567	נווה דניאל
58.3	15.7	9.4	10.3	6.4	100.0	9.7	690	נוף איילון
66.3	12.8	9.1	7.1	4.7	100.0	10.2	11,494	נוף הגליל
65.9	10.0	9.0	11.3	3.8	100.0	10.0	689	נופית
57.3	15.8	12.8	10.0	4.3	100.0	9.8	400	נוקדים
67.0	11.6	9.4	8.4	3.7	100.0	10.3	406	נורדיה
48.1	15.7	14.7	12.7	8.8	100.0	9.0	2,240	נחף
60.2	13.7	9.7	8.3	8.1	100.0	9.8	483	ניצן
69.1	11.5	8.7	6.8	3.9	100.0	10.4	11,394	נס ציונה
69.6	11.3	10.0	5.6	3.6	100.0	10.5	391	נעלה
58.7	15.0	11.0	9.3	6.0	100.0	9.8	15,802	נצרת
69.7	10.9	8.5	6.6	4.2	100.0	10.4	6,340	נשר
57.6	18.4	11.5	7.6	4.9	100.0	10.0	8,558	נתיבות
65.4	13.4	9.4	7.0	4.7	100.0	10.2	53,677	נתניה
51.3	18.9	13.2	10.3	6.4	100.0	9.5	911	סאג'ור
64.3	9.1	10.3	8.9	7.5	100.0	9.8	845	סביון
55.6	12.8	13.6	10.9	7.2	100.0	9.5	516	סולם
54.4	16.6	12.1	10.3	6.7	100.0	9.6	6,580	סח'נין
50.3	13.2	15.9	13.5	7.1	100.0	9.1	592	סלמה
38.1	21.7	13.8	17.2	9.3	100.0	8.6	494	עג'ר
38.3	20.4	17.4	15.5	8.4	100.0	8.6	465	עוזייר
69.9	10.9	7.9	6.4	5.0	100.0	10.4	1,957	עומר
62.0	13.2	10.5	9.1	5.2	100.0	10.0	1,214	עיילבון

לוח 27 (המשך)

משך העבודה (אחוזים)						ממוצע חודשי עבודה	מספר העובדות השכירות	היישובים לפי סדר א'-ב'
12 חודשים	11-9 חודשים	8-6 חודשים	5-3 חודשים	2-1 חודשים	סך הכל			
45.7	17.1	14.1	13.6	9.6	100.0	8.9	1,055	עילוט
50.5	16.8	12.1	13.3	7.3	100.0	9.3	2,283	עין מאהל
57.4	13.0	11.0	9.5	9.1	100.0	9.5	507	עין נקובא
46.7	18.6	16.3	11.3	7.0	100.0	9.2	398	עין קנייא
62.9	13.7	9.4	8.1	5.8	100.0	10.0	12,617	עכו
50.0	18.8	13.2	10.7	7.4	100.0	9.4	842	עלי
55.5	17.5	16.2	7.1	3.6	100.0	10.0	616	עלי זהב
49.5	22.1	12.8	9.7	5.9	100.0	9.6	782	עמנואל
63.2	11.7	10.0	9.1	6.1	100.0	9.9	2,154	עספיא
63.6	14.2	10.1	7.5	4.6	100.0	10.2	13,411	עפולה
56.7	15.6	10.8	11.5	5.4	100.0	9.7	841	עפרה
60.9	14.8	12.8	9.4	2.0	100.0	10.1	445	עץ אפרים
50.3	15.7	14.1	11.9	8.0	100.0	9.2	4,616	עראבה
60.2	16.2	10.2	8.0	5.4	100.0	10.0	6,713	ערד
57.2	15.8	11.6	8.7	6.6	100.0	9.7	3,914	ערערה
32.3	19.3	14.8	17.8	15.8	100.0	7.8	1,769	ערערה-בנגב
68.1	11.9	8.2	7.5	4.3	100.0	10.3	1,921	עתלית
53.0	13.9	13.9	13.5	5.6	100.0	9.4	445	פדואל
58.4	15.4	10.4	9.2	6.5	100.0	9.8	2,693	פורידיס
60.9	12.4	11.0	10.5	5.1	100.0	9.8	781	פסוטה
63.1	10.2	11.3	9.1	6.3	100.0	9.9	1,182	פקיעין (בוקייעה)
64.9	12.8	10.3	7.6	4.4	100.0	10.2	9,577	פרדס חנה-כרכור
68.2	12.6	8.3	6.7	4.2	100.0	10.4	1,769	פרדסיה
68.7	12.2	8.9	6.3	4.0	100.0	10.4	63,757	פתח תקוה
63.6	13.0	11.1	7.2	5.0	100.0	10.1	539	צופים
64.5	13.5	9.5	7.8	4.7	100.0	10.1	2,066	צור הדסה
69.7	11.3	10.3	6.1	2.6	100.0	10.5	1,117	צור יצחק
65.5	10.2	11.5	7.3	5.6	100.0	10.1	660	צור משה
54.4	17.9	11.9	9.2	6.6	100.0	9.6	7,752	צפת
55.8	15.3	11.8	11.1	5.9	100.0	9.6	1,114	קדומים
65.3	12.6	9.7	7.6	4.9	100.0	10.2	5,780	קדימה-צורן
63.9	10.9	8.3	9.8	7.1	100.0	9.8	1,235	קיסריה
57.1	15.7	11.1	9.8	6.3	100.0	9.7	4,295	קלנסווה
59.4	15.5	13.4	5.0	6.7	100.0	9.9	239	קציר
39.2	21.7	14.5	15.7	9.0	100.0	8.6	166	קצר א-סר
62.9	13.7	10.6	7.7	5.1	100.0	10.1	2,073	קצרין
70.5	10.4	8.9	6.3	4.0	100.0	10.5	9,188	קריית אונו
59.1	15.8	9.9	9.5	5.7	100.0	9.9	1,742	קריית ארבע

לוח 27 (המשך)

משך העבודה (אחוזים)						ממוצע חודשי עבודה	מספר העובדות השכירות	היישובים לפי סדר א'-ב'
12 חודשים	11-9 חודשים	8-6 חודשים	5-3 חודשים	2-1 חודשים	סך הכל			
68.1	12.0	8.8	6.6	4.5	100.0	10.3	14,990	קריית אתא
69.8	10.6	8.3	6.6	4.7	100.0	10.4	10,431	קריית ביאליק
63.6	14.2	10.3	7.4	4.6	100.0	10.2	14,207	קריית גת
65.9	11.1	9.2	8.3	5.5	100.0	10.1	3,888	קריית טבעון
69.5	10.9	8.4	6.8	4.5	100.0	10.4	10,262	קריית ים
49.3	23.0	12.0	9.9	5.6	100.0	9.5	1,046	קריית יערים
70.2	11.1	8.4	6.1	4.1	100.0	10.5	11,519	קריית מוצקין
61.1	15.8	10.6	8.1	4.5	100.0	10.1	5,995	קריית מלאכי
67.4	13.8	8.1	6.4	4.2	100.0	10.4	3,117	קריית עקרון
64.3	14.6	10.1	6.6	4.4	100.0	10.2	6,307	קריית שמונה
61.0	16.4	9.8	8.1	4.7	100.0	10.1	2,041	קרני שומרון
61.2	12.9	11.2	8.8	5.9	100.0	9.8	1,801	ראמה
66.2	13.3	9.8	6.6	4.1	100.0	10.3	15,122	ראש העין
59.3	13.1	12.1	9.5	6.0	100.0	9.8	755	ראש פינה
69.4	11.8	8.6	6.3	3.9	100.0	10.4	68,408	ראשון לציון
54.3	16.1	12.4	10.2	7.0	100.0	9.6	460	רבבה
41.2	19.1	15.3	14.0	10.5	100.0	8.6	9,317	רהט
40.1	18.4	19.1	10.8	11.6	100.0	8.6	277	רומת הייב
67.7	12.8	8.7	6.7	4.2	100.0	10.4	34,827	רחובות
52.8	16.3	12.8	11.0	7.0	100.0	9.4	2,712	ריינה
53.3	23.6	10.9	7.1	5.2	100.0	9.9	2,356	רכסים
65.4	13.5	9.1	7.2	4.8	100.0	10.2	18,993	רמלה
68.5	12.2	8.8	6.5	4.0	100.0	10.4	40,994	רמת גן
67.8	11.5	8.8	7.4	4.6	100.0	10.3	10,633	רמת השרון
66.1	11.8	10.8	6.6	4.5	100.0	10.2	2,002	רמת ישי
65.2	11.7	9.9	8.1	5.2	100.0	10.1	18,605	רעננה
55.0	15.0	12.4	10.0	7.6	100.0	9.5	1,271	שבלי - אום אל-גנם
43.8	17.6	13.4	15.8	9.4	100.0	8.7	1,230	שגב-שלום
63.1	14.1	10.0	7.8	4.9	100.0	10.1	6,728	שדרות
66.9	11.5	9.5	7.3	4.9	100.0	10.2	6,076	שוהם
54.8	16.3	13.8	9.7	5.4	100.0	9.7	558	שייח' דנון
50.9	18.8	12.6	12.6	5.0	100.0	9	744	שילה

לוח 28: סוג המבוטחים לפי צורת יישוב, 2019

אחוזים					מספרים					צורת היישוב
אחר	עצמאים	שכירים		סך הכל	אחר	עצמאים	שכירים		סך הכל	
		מזה: שכירים ועצמאים	סך הכל				מזה: שכירים ועצמאים	סך הכל		
29.3	5.9	2.3	64.8	100.0	1,843,431	372,352	147,691	4,077,296	6,293,079	סך הכול יישובים עירוניים - סה"כ יישובים עירוניים יהודיים סך הכול
29.6	5.7	2.2	64.7	100.0	1,721,330	334,021	130,132	3,760,676	5,816,027	
29.2	5.8	2.3	65.0	100.0	1,448,895	289,651	112,050	3,226,637	4,965,183	
40.6	4.6	1.8	54.9	100.0	245,010	27,472	10,687	331,224	603,706	מעל 500,000
29.1	6.0	2.4	64.9	100.0	456,185	94,618	37,468	1,017,271	1,568,074	499,999-200,000
28.7	6.2	2.2	65.1	100.0	206,852	44,358	15,644	468,394	719,604	199,999-100,000
26.5	6.1	2.3	67.4	100.0	211,230	48,771	18,232	536,428	796,429	99,999-50,000
27.1	5.5	2.1	67.5	100.0	244,027	49,346	18,628	608,421	901,794	49,999-20,000
24.3	6.7	2.8	69.1	100.0	33,978	9,343	3,874	96,754	140,075	19,999-10,000
22.8	6.7	3.0	70.5	100.0	31,090	9,066	4,050	95,942	136,098	9,999-5,000
20.6	6.7	3.5	72.6	100.0	20,523	6,677	3,467	72,203	99,403	4,999-2,000
32.0	5.2	2.1	62.8	100.0	272,435	44,370	18,082	534,039	850,844	יישובים עירוניים לא יהודיים סך הכול
34.3	4.7	2.0	61.0	100.0	45,283	6,260	2,621	80,504	132,047	99,999-50,000
31.9	5.3	2.1	62.8	100.0	94,740	15,585	6,325	186,460	296,785	49,999-20,000
31.3	5.5	2.2	63.2	100.0	82,886	14,509	5,747	167,242	264,637	19,999-10,000
31.8	4.9	2.1	63.3	100.0	34,032	5,253	2,231	67,790	107,075	9,999-5,000
30.8	5.5	2.3	63.7	100.0	15,494	2,763	1,158	32,043	50,300	4,999-2,000
23.5	8.6	4.0	67.8	100.0	101,386	37,242	17,041	292,362	430,990	יישובים כפריים - סה"כ
19.7	12.0	4.7	68.3	100.0	39,697	24,166	9,444	137,358	201,221	מושבים
27.8	6.0	3.3	66.2	100.0	5,819	1,255	682	13,883	20,957	מושבים שיתופיים
32.3	4.3	2.8	63.4	100.0	38,478	5,088	3,384	75,455	119,021	קיבוצים
21.0	3.6	2.3	75.4	100.0	720	123	78	2,581	3,424	יישובים מוסדיים יהודיים
16.9	7.2	4.1	75.9	100.0	9,002	3,832	2,167	40,513	53,347	ישובים כפריים קהילתיים
23.2	8.4	3.9	68.4	100.0	7,670	2,778	1,286	22,572	33,020	יישובים יהודיים קטנים יישובים לא יהודיים
31.9	3.7	1.7	64.4	100.0	5,385	624	283	10,892	16,901	קטנים
52.3	1.4	0.7	46.2	100.0	13,849	380	175	12,238	26,467	אוכלוסייה מחוץ ליישובים
54.7	1.2	0.5	44.1	100.0	13,681	306	130	11,022	25,009	מזה: שבטי בדווים
56.6	2.7	2.0	40.7	100.0	1,417	67	51	1,018	2,502	כתובת לא ידועה

לוח 28 (המשך)

אחוזים					מספרים					צורת היישוב
אחר	עצמאים	שכירים		סך הכל	אחר	עצמאים	שכירים		סך הכל	
		מזה: שכירים ועצמאים	סך הכל				מזה: שכירים ועצמאים	סך הכל		
29.3	5.9	2.3	64.8	100.0	1,843,431	372,352	147,691	4,077,296	6,293,079	סך הכול יישובים עירוניים - סה"כ יישובים עירוניים יהודיים סך הכול
29.6	5.7	2.2	64.7	100.0	1,721,330	334,021	130,132	3,760,676	5,816,027	מעל 500,000
29.2	5.8	2.3	65.0	100.0	1,448,895	289,651	112,050	3,226,637	4,965,183	ירושלים
40.6	4.6	1.8	54.9	100.0	245,010	27,472	10,687	331,224	603,706	499,999-200,000
40.6	4.6	1.8	54.9	100.0	245,010	27,472	10,687	331,224	603,706	אשדוד
29.1	6.0	2.4	64.9	100.0	456,185	94,618	37,468	1,017,271	1,568,074	באר שבע
30.0	4.5	1.7	65.6	100.0	50,026	7,454	2,773	109,476	166,956	בני ברק
29.6	3.7	1.5	66.8	100.0	48,556	6,013	2,501	109,665	164,234	חיפה
37.9	3.8	1.6	58.3	100.0	42,319	4,289	1,824	65,137	111,745	נתניה
33.3	5.2	2.2	61.5	100.0	74,427	11,621	4,936	137,442	223,490	פתח תקוה
30.7	6.0	1.9	63.3	100.0	50,182	9,814	3,157	103,655	163,651	ראשון לציון
25.7	5.8	2.1	68.5	100.0	45,944	10,411	3,815	122,522	178,877	תל אביב-יפו
25.1	6.4	2.2	68.5	100.0	48,785	12,342	4,189	132,966	194,093	199,999-100,000
26.3	9.0	3.9	64.8	100.0	95,946	32,674	14,273	236,408	365,028	אשקלון
28.7	6.2	2.2	65.1	100.0	206,852	44,358	15,644	468,394	719,604	בית שמש
29.3	4.8	1.7	65.9	100.0	30,893	5,044	1,743	69,453	105,390	בת ים
34.5	4.7	1.9	60.9	100.0	21,813	2,954	1,207	38,535	63,302	חולון
32.1	5.3	1.6	62.6	100.0	35,239	5,872	1,713	68,837	109,948	כפר סבא
27.6	6.8	2.0	65.6	100.0	40,528	9,984	2,939	96,404	146,916	רחובות
26.8	7.4	2.8	65.9	100.0	20,047	5,513	2,132	49,314	74,874	רמת גן
26.4	5.6	2.3	68.0	100.0	26,112	5,564	2,292	67,200	98,876	99,999-50,000
26.8	7.8	3.0	65.4	100.0	32,220	9,427	3,618	78,651	120,298	אילת
26.5	6.1	2.3	67.4	100.0	211,230	48,771	18,232	536,428	796,429	ביתר עילית
20.3	6.3	2.7	73.4	100.0	9,321	2,888	1,233	33,651	45,860	גבעתיים
32.9	4.1	1.9	63.0	100.0	8,456	1,042	481	16,188	25,686	הוד השרון
25.9	8.3	3.4	65.8	100.0	11,252	3,601	1,487	28,542	43,395	הרצליה
22.9	8.7	3.2	68.4	100.0	9,559	3,632	1,351	28,596	41,787	חדרה
28.9	8.2	2.9	62.9	100.0	21,056	5,978	2,137	45,920	72,954	לווד
26.6	5.8	1.9	67.6	100.0	19,227	4,157	1,373	48,802	72,186	מודיעין עילית
27.8	4.1	1.5	68.1	100.0	15,282	2,255	833	37,492	55,029	מודיעין-מכבים-רעות
38.4	4.6	1.9	57.0	100.0	9,741	1,173	472	14,467	25,381	נהריה
19.5	6.5	3.1	73.9	100.0	11,564	3,874	1,823	43,770	59,208	
30.8	4.9	1.7	64.4	100.0	14,292	2,276	773	29,907	46,475	

לוח 28 (המשך)

אחוזים					מספרים					צורת היישוב
אחר	עצמאים	שכירים		סך הכל	אחר	עצמאים	שכירים		סך הכל	
		מזה: שכירים ועצמאים	סך הכל				מזה: שכירים ועצמאים	סך הכל		
22.2	7.1	2.6	70.7	100.0	6,947	2,207	811	22,094	31,248	נס ציונה
29.0	4.4	1.6	66.7	100.0	11,422	1,718	623	26,295	39,435	עפולה
29.5	4.6	1.5	65.9	100.0	13,072	2,062	679	29,219	44,353	קריית אתא
26.9	4.2	1.5	68.9	100.0	10,976	1,723	600	28,136	40,835	קריית גת
19.2	6.4	2.4	74.4	100.0	7,486	2,498	949	29,013	38,997	ראש העין
25.8	5.3	1.6	68.9	100.0	14,128	2,901	881	37,716	54,745	רמלה
29.6	8.1	2.9	62.2	100.0	17,449	4,786	1,726	36,620	58,855	רעננה
27.1	5.5	2.1	67.5	100.0	244,027	49,346	18,628	608,421	901,794	49,999-20,000
30.0	3.8	1.4	66.2	100.0	6,494	822	301	14,311	21,627	אופקים
22.9	7.1	2.1	70.0	100.0	6,198	1,920	565	18,941	27,059	אור יהודה
26.2	5.5	2.1	68.3	100.0	5,587	1,166	448	14,571	21,324	אלעד
21.0	4.6	2.0	74.4	100.0	2,986	657	286	10,596	14,239	אריאל
16.3	7.3	2.4	76.4	100.0	2,300	1,032	343	10,789	14,121	באר יעקב
24.0	6.7	2.9	69.3	100.0	4,147	1,160	506	11,980	17,287	גבעת שמואל
21.1	6.4	2.4	72.5	100.0	3,541	1,070	401	12,168	16,779	גדרה
17.9	6.3	2.4	75.7	100.0	2,840	1,002	382	11,992	15,834	גן יבנה
25.3	8.0	3.0	66.7	100.0	3,328	1,052	389	8,754	13,134	גני תקווה
30.5	2.9	1.2	66.7	100.0	8,834	835	336	19,341	29,010	דימונה
27.8	8.0	3.1	64.2	100.0	4,506	1,287	506	10,388	16,181	זכרון יעקב
30.9	5.0	1.6	64.1	100.0	10,796	1,742	542	22,350	34,888	טבריה
28.8	4.3	1.3	66.9	100.0	5,065	750	222	11,760	17,575	טירת כרמל
20.8	6.1	2.1	73.1	100.0	6,624	1,944	657	23,260	31,828	יבנה
23.5	7.4	2.5	69.1	100.0	5,214	1,645	550	15,374	22,233	יהוד
22.1	4.3	1.8	73.6	100.0	3,597	699	295	11,956	16,252	יקנעם עילית
19.6	8.2	2.8	72.2	100.0	2,946	1,231	415	10,873	15,050	כפר יונה
30.5	4.4	1.6	65.1	100.0	11,432	1,637	599	24,388	37,457	כרמיאל
25.4	6.9	3.3	67.7	100.0	4,847	1,318	628	12,907	19,072	מבשרת ציון
30.1	3.5	1.4	66.3	100.0	6,209	729	282	13,679	20,617	מגדל העמק
19.6	4.5	1.9	75.9	100.0	5,245	1,209	502	20,374	26,828	מעלה אדומים
29.1	4.3	2.2	66.6	100.0	5,058	751	376	11,594	17,403	מעלות-תרשיחא
33.1	3.6	1.7	63.2	100.0	11,755	1,291	609	22,440	35,486	נוף הגליל
26.7	5.0	1.8	68.3	100.0	4,906	915	328	12,525	18,346	נשר
25.4	4.4	1.8	70.2	100.0	5,900	1,011	423	16,311	23,222	נתיבות

אחוזים					מספרים					צורת היישוב
אחר	עצמאים	שכירים		סך הכל	אחר	עצמאים	שכירים		סך הכל	
		מזה: שכירים ועצמאים	סך הכל				מזה: שכירים ועצמאים	סך הכל		
32.2	4.2	1.7	63.6	100.0	12,867	1,674	662	25,456	39,997	עכו
34.9	4.2	1.9	60.9	100.0	7,752	926	429	13,539	22,217	ערד
24.4	9.0	3.0	66.6	100.0	6,845	2,528	844	18,680	28,053	פרדס חנה-כרכור
34.1	4.9	1.9	61.0	100.0	8,262	1,191	457	14,790	24,243	צפת
18.4	8.7	3.4	72.9	100.0	2,831	1,334	525	11,192	15,357	קדימה-צורן
25.2	7.6	3.3	67.2	100.0	6,533	1,966	860	17,445	25,944	קריית אונו
31.7	4.5	1.6	63.8	100.0	10,106	1,450	500	20,347	31,903	קריית ביאליק
34.9	3.8	1.1	61.3	100.0	11,564	1,262	362	20,276	33,102	קריית ים
31.8	4.3	1.4	63.9	100.0	11,085	1,512	471	22,267	34,864	קריית מוצקין
25.0	4.7	1.5	70.3	100.0	4,328	819	257	12,168	17,315	קריית מלאכי
26.1	4.3	2.0	69.6	100.0	4,750	781	356	12,637	18,168	קריית שמונה
29.1	9.5	3.6	61.4	100.0	9,696	3,155	1,213	20,446	33,297	רמת השרון
23.2	4.4	1.9	72.4	100.0	4,404	843	366	13,761	19,008	שדרות
17.1	6.7	2.8	76.2	100.0	2,649	1,030	435	11,795	15,474	שוהם
24.3	6.7	2.8	69.1	100.0	33,978	9,343	3,874	96,754	140,075	19,999-10,000
23.5	9.6	3.4	66.9	100.0	2,200	899	321	6,265	9,364	אבן יהודה
26.7	5.4	1.8	67.8	100.0	3,876	789	255	9,833	14,498	אור עקיבא
23.1	8.5	2.4	68.4	100.0	2,059	753	216	6,085	8,897	אזור
21.4	5.9	3.7	72.7	100.0	1,500	410	258	5,092	7,002	אפרת
25.1	4.2	1.6	70.8	100.0	3,683	610	241	10,402	14,695	בית שאן
22.6	9.5	3.9	67.9	100.0	2,228	936	385	6,698	9,862	בנימינה-גבעת עדה
24.6	6.5	2.6	68.9	100.0	2,692	715	288	7,545	10,952	גבעת זאב
17.3	6.4	3.6	76.3	100.0	1,017	376	211	4,473	5,866	חריש
29.1	2.8	1.7	68.0	100.0	2,181	213	130	5,090	7,484	ירוחם
18.6	6.7	3.2	74.8	100.0	1,812	651	317	7,295	9,758	מזכרת בתיה
16.7	7.0	3.9	76.4	100.0	879	368	204	4,029	5,276	צור הדסה
30.4	8.2	3.9	61.4	100.0	3,770	1,024	486	7,623	12,417	קריית טבעון
22.9	6.3	1.9	70.9	100.0	1,921	525	156	5,946	8,392	קריית עקרון
35.0	4.0	1.9	61.1	100.0	2,265	257	122	3,954	6,476	רכסים
20.7	8.9	3.1	70.3	100.0	1,895	817	284	6,424	9,136	תל מונד
22.8	6.7	3.0	70.5	100.0	31,090	9,066	4,050	95,942	136,098	9,999-5,000
17.2	10.0	3.1	72.8	100.0	1,005	581	180	4,247	5,833	אורנית
18.0	8.4	3.0	73.7	100.0	977	455	163	4,007	5,439	אלפי מנשה

לוח 28 (המשך)

אחוזים					מספרים					צורת היישוב
אחר	עצמאים	שכירים		סך הכל	אחר	עצמאים	שכירים		סך הכל	
		מזה: שכירים ועצמאים	סך הכל				מזה: שכירים ועצמאים	סך הכל		
18.2	3.7	3.4	78.1	100.0	685	138	126	2,932	3,755	בית אל
16.6	7.4	2.9	76.0	100.0	562	249	97	2,574	3,385	בית אריה-עופרים
20.8	7.9	2.6	71.3	100.0	1,040	394	132	3,562	4,996	בית דגן
25.9	3.8	1.6	70.3	100.0	1,465	215	88	3,968	5,648	בני עי"ש
15.6	9.1	3.0	75.3	100.0	631	369	123	3,056	4,056	בת חפר
16.3	5.5	2.4	78.2	100.0	481	161	71	2,303	2,945	גבע בנימין
27.5	4.7	1.9	67.8	100.0	2,048	352	141	5,046	7,446	חצור הגלילית
20.2	8.7	4.0	71.1	100.0	1,663	716	327	5,843	8,222	כוכב יאיר
25.0	5.0	2.6	70.0	100.0	1,054	210	109	2,953	4,217	כוכב יעקב
27.5	7.7	4.0	64.8	100.0	1,203	336	173	2,833	4,372	כפר ורדים
26.2	6.4	3.2	67.4	100.0	954	232	118	2,456	3,642	כפר חב"ד
23.7	5.3	3.4	71.1	100.0	1,116	249	162	3,353	4,718	להבים
20.6	5.7	3.4	73.7	100.0	1,361	374	224	4,869	6,604	מיתר
28.7	4.9	3.1	66.4	100.0	1,174	200	126	2,711	4,085	מצפה רמון
30.9	6.3	3.6	62.9	100.0	1,978	402	229	4,027	6,407	עומר
23.6	7.1	3.0	69.3	100.0	1,246	374	161	3,659	5,279	עתלית
19.4	8.6	3.1	72.1	100.0	942	416	153	3,504	4,862	פרדסיה
10.0	9.1	3.7	80.9	100.0	261	236	97	2,101	2,598	צור יצחק
31.0	10.4	3.6	58.5	100.0	1,312	441	153	2,474	4,227	קיסריה
27.1	5.4	2.6	67.5	100.0	1,591	316	150	3,961	5,868	קצרין
23.8	3.7	2.3	72.5	100.0	1,158	179	112	3,531	4,868	קריית ארבע
34.2	6.7	3.2	59.1	100.0	982	192	91	1,695	2,869	קריית יערים
18.4	5.7	3.1	75.9	100.0	1,005	312	170	4,159	5,476	קרני שומרון
22.7	6.3	2.9	71.0	100.0	1,257	350	159	3,942	5,549	רמת ישי
25.2	5.5	1.9	69.3	100.0	1,243	273	95	3,424	4,940	שלומי
18.4	9.1	3.2	72.6	100.0	696	344	120	2,752	3,792	שערי תקוה
20.6	6.7	3.5	72.6	100.0	20,523	6,677	3,467	72,203	99,403	4,999-2,000
15.7	5.0	3.4	79.4	100.0	234	74	50	1,184	1,492	אחוזת ברק
24.7	5.0	3.5	70.3	100.0	577	117	82	1,641	2,335	אלון שבות
21.9	8.3	2.0	69.7	100.0	567	215	51	1,802	2,584	אליכין
17.5	6.1	3.3	76.3	100.0	252	88	47	1,096	1,436	אלעזר
21.1	5.4	3.2	73.5	100.0	569	145	87	1,985	2,699	אלקנה
16.8	8.1	2.3	75.1	100.0	223	108	30	996	1,327	בית חשמונאי

לוח 28 (המשך)

אחוזים					מספרים					צורת היישוב
אחר	עצמאים	שכירים		סך הכל	אחר	עצמאים	שכירים		סך הכל	
		מזה: שכירים ועצמאים	סך הכל				מזה: שכירים ועצמאים	סך הכל		
24.9	13.3	5.8	61.9	100.0	383	204	89	952	1,539	בית יצחק-שער חפר
20.2	3.5	3.8	76.3	100.0	230	40	43	871	1,141	ברכה
18.8	4.3	1.7	76.9	100.0	210	48	19	858	1,116	ברקת
20.5	6.1	2.2	73.4	100.0	333	99	36	1,195	1,627	גבעת אבני
25.6	5.1	3.1	69.3	100.0	388	78	47	1,052	1,518	גבעת ברנר
15.0	6.6	2.9	78.3	100.0	310	137	59	1,616	2,063	גן נר
23.1	6.5	2.2	70.4	100.0	272	77	26	831	1,180	גני מודיעין
18.0	5.9	4.0	76.1	100.0	241	79	53	1,020	1,340	הושעיה
23.0	8.2	4.3	68.9	100.0	633	225	119	1,897	2,755	הר אדר
13.4	5.3	3.3	81.3	100.0	114	45	28	689	848	חספין
26.3	4.8	2.5	68.9	100.0	774	141	75	2,031	2,946	חשמונאים
12.3	4.2	3.4	83.5	100.0	243	83	68	1,653	1,979	טלמון
31.9	8.4	2.4	59.7	100.0	792	208	60	1,481	2,481	יבנאל
18.9	5.9	4.5	75.2	100.0	389	121	93	1,549	2,059	יד בנימין
11.9	5.5	4.3	82.6	100.0	135	62	49	933	1,130	יקיר
16.4	5.5	4.0	78.1	100.0	204	68	50	969	1,241	כוכב השחר
13.7	8.0	5.8	78.4	100.0	323	189	137	1,854	2,366	כפר אדומים
16.7	8.1	4.2	75.2	100.0	248	120	63	1,115	1,483	כפר האורנים
20.3	13.4	4.7	66.3	100.0	310	204	72	1,010	1,524	כפר ויתקין
21.9	8.2	4.0	69.8	100.0	680	255	124	2,164	3,099	כפר תבור
16.0	8.0	2.7	76.0	100.0	296	147	50	1,405	1,848	לפיד
14.5	4.9	4.0	80.5	100.0	162	55	45	897	1,114	מבוא חורון
15.2	6.9	1.8	77.9	100.0	175	79	21	894	1,148	מעגלים
66.3	1.2	0.7	32.5	100.0	1,008	18	10	494	1,520	מעגן מיכאל
17.7	5.6	2.8	76.6	100.0	223	71	35	965	1,259	מצפה יריחו
17.3	4.3	2.4	78.4	100.0	263	65	36	1,191	1,519	מרכז שפירא
15.9	7.0	3.5	77.2	100.0	398	175	88	1,936	2,509	מתן
20.5	6.8	3.7	72.7	100.0	309	103	56	1,097	1,509	נווה דניאל
17.5	3.8	2.7	78.7	100.0	302	65	46	1,359	1,726	נוף איילון
22.5	6.6	3.3	70.8	100.0	451	133	66	1,418	2,002	נופית
16.4	5.8	5.2	77.8	100.0	178	63	56	843	1,084	נוקדים
33.8	8.2	3.5	58.0	100.0	498	120	52	854	1,472	נורדיה
17.6	7.2	3.4	75.2	100.0	226	93	44	966	1,285	ניצן

לוח 28 (המשך)

אחוזים					מספרים					צורת היישוב
אחר	עצמאים	שכירים		סך הכל	אחר	עצמאים	שכירים		סך הכל	
		מזה: שכירים ועצמאים	סך הכל				מזה: שכירים ועצמאים	סך הכל		
15.5	7.0	2.8	77.5	100.0	155	70	28	773	998	נעלה
33.1	8.3	3.8	58.6	100.0	1,003	253	116	1,776	3,032	סביון
15.5	5.1	3.8	79.4	100.0	341	113	84	1,748	2,202	עלי
7.2	6.3	3.4	86.5	100.0	101	88	47	1,211	1,400	עלי זהב
31.4	4.0	2.6	64.6	100.0	703	90	58	1,449	2,242	עמנואל
15.1	5.8	3.4	79.2	100.0	304	116	68	1,596	2,016	עפרה
12.8	7.9	3.1	79.3	100.0	147	90	35	907	1,144	עץ אפרים
13.2	4.9	4.6	81.9	100.0	138	51	48	855	1,044	פדואל
12.3	8.5	3.0	79.1	100.0	159	110	39	1,021	1,290	צופים
17.2	10.5	4.9	72.2	100.0	307	188	87	1,287	1,782	צור משה
18.9	5.7	3.8	75.4	100.0	532	161	106	2,129	2,822	קדומים
19.1	13.1	4.9	67.8	100.0	133	91	34	472	696	קציר
25.2	11.8	4.3	63.0	100.0	593	278	101	1,483	2,354	ראש פינה
11.6	3.9	4.7	84.6	100.0	123	41	50	899	1,063	רבבה
14.7	7.0	4.6	78.3	100.0	276	132	86	1,468	1,876	שילה
17.7	5.8	3.7	76.4	100.0	309	102	65	1,333	1,744	שמשית
18.9	5.8	1.9	75.4	100.0	262	80	27	1,047	1,389	שתולים
42.9	3.0	1.2	54.1	100.0	485	34	14	611	1,130	תפרח
17.5	9.2	6.0	73.3	100.0	329	172	112	1,375	1,876	תקוע
32.0	5.2	2.1	62.8	100.0	272,435	44,370	18,082	534,039	850,844	יישובים עירוניים לא יהודיים סך הכול
34.3	4.7	2.0	61.0	100.0	45,283	6,260	2,621	80,504	132,047	99,999-50,000
35.0	5.2	2.0	59.8	100.0	12,941	1,918	738	22,149	37,008	אום אל-פחם
33.1	5.7	2.3	61.2	100.0	19,526	3,356	1,365	36,034	58,916	נצרת
35.5	2.7	1.4	61.8	100.0	12,816	986	518	22,321	36,123	רהט
31.9	5.3	2.1	62.8	100.0	94,740	15,585	6,325	186,460	296,785	49,999-20,000
29.4	6.1	2.5	64.5	100.0	6,958	1,452	603	15,273	23,683	באקה אל-גרביה
29.1	5.0	2.4	65.9	100.0	4,268	731	354	9,662	14,661	ג'דידה-מכר
43.2	2.7	1.1	54.1	100.0	4,302	273	107	5,382	9,957	חורה
28.2	6.0	2.0	65.8	100.0	8,287	1,763	593	19,364	29,414	טייבה
26.7	6.8	2.4	66.5	100.0	4,567	1,163	415	11,392	17,122	טירה
32.1	5.0	1.9	62.9	100.0	7,512	1,177	438	14,717	23,406	טמרה
44.8	1.6	1.1	53.6	100.0	4,164	144	102	4,982	9,290	כסיפה
33.3	5.3	2.1	61.4	100.0	5,011	796	312	9,233	15,040	כפר כנא

לוח 28 (המשך)

אחוזים					מספרים					צורת היישוב
אחר	עצמאים	שכירים		סך הכל	אחר	עצמאים	שכירים		סך הכל	
		מזה: שכירים ועצמאים	סך הכל				מזה: שכירים ועצמאים	סך הכל		
35.8	5.3	2.3	58.8	100.0	4,661	693	300	7,650	13,004	כפר מנדא
27.3	6.8	2.5	66.0	100.0	4,253	1,059	386	10,295	15,607	כפר קאסם
34.0	5.4	2.3	60.7	100.0	5,622	888	387	10,043	16,553	מגאר
30.0	5.7	2.4	64.3	100.0	6,860	1,291	559	14,687	22,838	סח'נין
34.0	5.5	2.5	60.5	100.0	5,816	939	424	10,326	17,081	עראבה
29.8	4.8	2.2	65.4	100.0	4,059	661	305	8,909	13,629	ערערה
28.2	5.9	2.1	65.9	100.0	4,195	880	308	9,807	14,882	קלנסווה
31.7	4.9	2.2	63.4	100.0	9,405	1,463	648	18,800	29,668	שפרעם
43.8	1.9	0.8	54.2	100.0	4,800	212	84	5,938	10,950	תל שבע
31.3	5.5	2.2	63.2	100.0	82,886	14,509	5,747	167,242	264,637	19,999-10,000
32.3	6.6	2.6	61.2	100.0	3,083	626	250	5,841	9,550	אבו סנאן
33.0	7.4	2.6	59.7	100.0	3,255	726	252	5,889	9,870	אכסאל
30.8	5.8	2.3	63.4	100.0	2,667	503	200	5,497	8,667	אעבלין
30.5	4.5	1.9	65.1	100.0	2,733	400	166	5,839	8,972	בית ג'ן
31.1	4.7	2.4	64.2	100.0	2,064	312	159	4,270	6,646	בסמ"ה
29.4	5.8	2.0	64.8	100.0	1,950	383	135	4,300	6,633	ג'לג'וליה
21.5	1.4	1.1	77.1	100.0	1,987	132	99	7,136	9,255	ג'סר א-זרקא
26.7	7.7	2.5	65.6	100.0	1,206	347	114	2,960	4,513	ג'ת
28.2	7.4	2.1	64.5	100.0	4,224	1,108	318	9,672	15,004	דאלית אל-כרמל
30.8	6.8	2.3	62.4	100.0	2,301	511	175	4,664	7,476	דבוריה
31.0	5.8	2.5	63.2	100.0	1,668	315	133	3,404	5,387	דייר אל-אסד
29.5	4.9	2.0	65.6	100.0	2,212	366	152	4,910	7,488	דייר חנא
32.3	7.0	2.4	60.7	100.0	3,014	652	220	5,665	9,331	טורעאן
31.9	5.3	2.2	62.8	100.0	4,166	695	284	8,210	13,071	יפיע
32.4	6.1	2.7	61.5	100.0	3,761	709	312	7,149	11,619	ירכא
33.2	4.9	2.2	61.9	100.0	2,775	407	181	5,172	8,354	כאבול
29.3	8.3	2.9	62.5	100.0	2,230	629	223	4,764	7,623	כפר יאסיף
25.3	6.3	2.7	68.4	100.0	3,294	823	354	8,917	13,034	כפר קרע
41.4	2.3	1.2	56.4	100.0	3,176	173	91	4,327	7,676	לקיה
26.8	5.1	2.4	68.1	100.0	4,299	810	388	10,924	16,033	מג'ד אל-כרום
31.8	10.5	3.9	57.6	100.0	2,603	863	320	4,718	8,184	מג'דל שמס
33.1	4.9	2.2	62.1	100.0	3,353	492	228	6,297	10,142	מעלה עירון
32.6	5.2	2.2	62.2	100.0	2,807	452	191	5,353	8,612	נחף

לוח 28 (המשך)

אחוזים					מספרים					צורת היישוב
אחר	עצמאים	שכירים		סך הכל	אחר	עצמאים	שכירים		סך הכל	
		מזה: שכירים ועצמאים	סך הכל				מזה: שכירים ועצמאים	סך הכל		
33.3	3.6	1.6	63.1	100.0	3,077	332	151	5,837	9,246	עין מאהל
32.0	5.8	2.1	62.1	100.0	2,293	418	150	4,446	7,157	עספיא
46.3	1.7	1.0	52.0	100.0	4,299	157	90	4,822	9,278	ערערה-בנגב
24.8	5.2	2.0	70.1	100.0	2,177	454	176	6,156	8,787	פורידיס
34.3	5.4	1.8	60.4	100.0	3,910	612	200	6,894	11,416	ריינה
41.0	1.8	0.6	57.2	100.0	2,302	102	35	3,209	5,613	שגב-שלום
31.8	4.9	2.1	63.3	100.0	34,032	5,253	2,231	67,790	107,075	9,999-5,000
32.8	2.9	1.6	64.4	100.0	1,727	151	85	3,393	5,271	אבו גוש
34.6	6.4	2.3	59.0	100.0	287	53	19	489	829	אל סייד
29.6	3.8	1.7	66.7	100.0	1,994	253	112	4,498	6,745	בועיינה-נוג'ידאת
33.6	7.2	3.2	59.3	100.0	1,593	341	152	2,813	4,747	בוקעאתא
34.4	3.3	1.2	62.3	100.0	2,300	224	81	4,169	6,693	ביר אל-מכסור
61.0	0.7	0.3	38.3	100.0	955	11	5	599	1,565	ביר הדאג'
29.2	4.2	1.8	66.6	100.0	1,569	225	98	3,583	5,377	בסמת טבעון
34.3	5.5	2.5	60.2	100.0	1,276	205	93	2,240	3,721	בענה
28.6	4.1	2.1	67.3	100.0	1,367	197	102	3,212	4,776	ג'ולס
26.8	7.6	2.9	65.6	100.0	1,218	347	134	2,983	4,548	זמר
31.4	3.1	1.3	65.5	100.0	1,765	177	74	3,687	5,629	זרזיר
30.8	6.2	3.4	63.0	100.0	1,371	278	153	2,809	4,458	חורפיש
25.1	3.6	2.2	71.3	100.0	1,059	151	94	3,008	4,218	טובא-זנגריה
27.5	4.5	2.0	68.0	100.0	1,251	204	92	3,093	4,548	יאנוח-ג'ת
32.1	4.9	1.8	63.0	100.0	1,882	289	107	3,690	5,861	כסרא-סמיע
29.5	3.4	2.0	67.1	100.0	1,052	120	71	2,394	3,566	כעביה-טבאש-חג'אג'רה
33.8	5.3	1.3	60.9	100.0	1,749	276	66	3,155	5,180	משהד
29.0	6.0	3.8	65.0	100.0	1,182	245	155	2,648	4,075	עיילבון
38.0	4.8	1.5	57.2	100.0	2,042	255	80	3,070	5,367	עילוט
31.6	8.4	2.8	60.0	100.0	1,369	365	121	2,597	4,331	פקיעין (בוקיעה)
33.0	6.5	2.5	60.5	100.0	2,110	413	161	3,865	6,388	ראמה
29.7	5.8	1.4	64.5	100.0	1,264	246	59	2,746	4,256	שבלי - אום אל-גנם
33.5	4.6	2.4	61.9	100.0	1,650	227	117	3,049	4,926	שעב
30.8	5.5	2.3	63.7	100.0	15,494	2,763	1,158	32,043	50,300	4,999-2,000
43.5	1.1	0.9	55.4	100.0	280	7	6	357	644	אבו תלול
35.4	3.0	1.2	61.6	100.0	656	56	22	1,140	1,852	אבטין

לוח 28 (המשך)

אחוזים					מספרים					צורת היישוב
אחר	עצמאים	שכירים		סך הכל	אחר	עצמאים	שכירים		סך הכל	
		מזה: שכירים ועצמאים	סך הכל				מזה: שכירים ועצמאים	סך הכל		
42.5	1.2	0.5	56.4	100.0	582	16	7	772	1,370	אום בטין
25.5	9.6	3.9	65.0	100.0	589	221	89	1,501	2,311	ג'ש (גוש חלב)
29.3	5.3	2.6	65.3	100.0	658	120	59	1,466	2,244	כאוכב אבו אל-היג'א
25.9	7.7	3.1	66.5	100.0	609	180	74	1,563	2,352	כפר ברא
30.7	5.1	1.3	64.2	100.0	799	133	35	1,670	2,602	כפר כמא
29.4	5.1	1.6	65.6	100.0	528	91	28	1,178	1,797	כפר מצר
30.4	5.6	2.2	63.9	100.0	804	149	57	1,688	2,641	מוקיבלה
24.9	5.8	2.4	69.3	100.0	718	167	69	1,994	2,879	מזרעה
27.7	4.5	2.0	67.8	100.0	367	59	26	897	1,323	מייסר
33.8	10.0	3.2	56.3	100.0	916	271	86	1,527	2,714	מסעדה
27.6	6.9	4.1	65.4	100.0	665	167	98	1,576	2,408	מעיליא
33.8	6.1	1.9	60.1	100.0	755	137	43	1,345	2,237	נאעורה
28.7	4.6	2.0	66.7	100.0	888	144	63	2,066	3,098	סאג'ור
33.6	4.9	2.1	61.5	100.0	679	99	43	1,244	2,022	סולם
31.7	1.9	1.3	66.4	100.0	667	40	28	1,397	2,104	סלמה
26.9	4.5	3.2	68.7	100.0	460	77	55	1,176	1,713	עג'ר
37.2	3.3	1.6	59.5	100.0	792	70	35	1,267	2,129	עוזייר
28.0	3.7	2.0	68.2	100.0	525	70	37	1,279	1,874	עין נקובא
31.2	7.9	3.3	60.9	100.0	475	120	50	927	1,522	עין קנייא
27.9	8.7	3.2	63.4	100.0	713	223	81	1,618	2,554	פסוטה
43.9	2.1	0.8	54.0	100.0	373	18	7	459	850	קצר א-סר
39.1	3.3	1.7	57.6	100.0	468	40	20	689	1,197	רומת הייב
28.3	4.7	2.1	66.9	100.0	528	88	40	1,247	1,863	שייח' דנון

לוח 29: סוג המבוטחים לפי מועצה אזורית, 2019

אחוזים					מספרים					מועצה אזורית
אחר	עצמאים	שכירים		סך הכל	אחר	עצמאים	שכירים		סך הכל	
		מזה: שכירים ועצמאים	סך הכל				מזה: שכירים ועצמאים	סך הכל		
23.5	7.9	3.7	68.6	100.0	136,299	45,922	21,318	397,575	579,796	סך הכל
41.0	2.6	1.2	56.5	100.0	1,570	99	45	2,164	3,833	אל קסום
34.1	3.4	1.6	62.4	100.0	1,765	178	83	3,226	5,169	אל-בטוף
19.5	17.6	5.4	62.8	100.0	273	246	76	878	1,397	אלונה
29.2	8.1	4.1	62.7	100.0	2,788	778	392	5,989	9,555	אשכול
20.0	9.7	3.7	70.3	100.0	3,089	1,504	576	10,885	15,478	באר טוביה
32.1	4.5	1.8	63.4	100.0	1,793	250	103	3,537	5,580	בוסתן-אל-מרג'
26.2	4.4	3.2	69.4	100.0	1,659	281	203	4,400	6,340	בני שמעון
22.6	8.8	3.8	68.6	100.0	1,136	443	193	3,452	5,031	ברנר
23.9	10.0	3.8	66.2	100.0	834	348	133	2,314	3,496	גדרות
16.9	10.5	6.0	72.6	100.0	1,820	1,131	644	7,825	10,776	גולן
19.1	6.2	4.1	74.7	100.0	2,532	816	541	9,885	13,233	גוש עציון
21.6	8.6	3.3	69.8	100.0	3,896	1,553	591	12,575	18,024	גזר
21.0	10.3	4.1	68.7	100.0	922	452	182	3,020	4,394	גן רווה
20.7	10.3	4.0	69.0	100.0	4,343	2,161	847	14,455	20,959	דרום השרון
29.6	7.0	3.0	63.5	100.0	6,411	1,508	648	13,757	21,676	הגלבוע
31.2	4.4	3.4	64.3	100.0	3,943	559	428	8,126	12,628	הגליל העליון
22.1	8.4	3.8	69.5	100.0	1,740	658	299	5,476	7,874	הגליל התחתון
12.3	20.6	15.3	67.1	100.0	283	474	352	1,541	2,298	הערבה התיכונה
12.1	4.0	4.5	83.8	100.0	561	186	206	3,871	4,618	הר חברון
33.5	4.1	2.1	62.4	100.0	3,109	385	191	5,800	9,294	זבולון
34.5	3.6	3.0	61.9	100.0	976	101	84	1,753	2,830	חבל אילות
26.7	4.9	2.8	68.4	100.0	954	176	102	2,449	3,579	חבל יבנה
19.5	10.2	3.5	70.3	100.0	2,946	1,540	525	10,608	15,094	חבל מודיעין
21.2	7.2	3.3	71.6	100.0	2,347	803	367	7,940	11,090	חוף אשקלון
28.0	8.9	3.5	63.1	100.0	5,883	1,880	734	13,278	21,041	חוף הכרמל
28.3	11.4	3.9	60.3	100.0	2,399	969	331	5,124	8,492	חוף השרון
23.4	6.4	3.6	70.2	100.0	1,274	347	194	3,813	5,434	יואב
21.5	11.6	4.5	66.9	100.0	3,306	1,792	693	10,294	15,392	לב השרון

לוח 29 (המשך)

אחוזים					מספרים					מועצה אזורית
אחר	עצמאים	שכירים		סך הכל	אחר	עצמאים	שכירים		סך הכל	
		מזה: שכירים ועצמאים	סך הכל				מזה: שכירים ועצמאים	סך הכל		
19.2	9.0	3.9	71.8	100.0	1,436	674	290	5,365	7,475	לכיש
18.0	13.3	5.2	68.7	100.0	930	689	270	3,553	5,172	מבואות החרמון
34.9	5.1	2.8	60.0	100.0	3,073	446	245	5,278	8,797	מגידו
9.8	5.9	4.7	84.2	100.0	110	66	52	941	1,117	מגילות
28.1	6.7	3.0	65.2	100.0	5,458	1,311	582	12,664	19,433	מטה אשר
20.0	5.6	3.2	74.5	100.0	8,223	2,295	1,324	30,690	41,208	מטה בנימין
22.7	7.8	3.7	69.4	100.0	7,999	2,757	1,308	24,422	35,178	מטה יהודה
27.5	7.6	3.3	64.9	100.0	3,155	875	384	7,451	11,481	מנשה
17.2	17.2	7.7	65.7	100.0	1,302	1,302	585	4,977	7,581	מעלה יוסף
19.9	14.4	5.5	65.7	100.0	1,924	1,395	536	6,361	9,680	מרום הגליל
20.8	8.4	3.0	70.8	100.0	1,757	709	250	5,982	8,448	מרחבים
21.9	6.4	3.3	71.7	100.0	4,158	1,209	633	13,604	18,971	משגב
50.9	1.3	0.6	47.9	100.0	1,743	43	21	1,639	3,425	נווה מדבר
19.0	6.6	4.3	74.4	100.0	855	295	191	3,342	4,492	נחל שורק
31.7	6.1	2.9	62.2	100.0	3,091	594	278	6,069	9,754	עמק הירדן
27.4	5.1	2.4	67.5	100.0	2,506	464	221	6,160	9,130	עמק המעינות
23.0	10.6	4.3	66.4	100.0	6,421	2,974	1,214	18,530	27,925	עמק חפר
22.4	7.5	3.9	70.1	100.0	5,748	1,916	999	18,006	25,670	עמק זרעאל
17.6	10.8	6.7	71.6	100.0	621	383	235	2,528	3,532	ערבות הירדן
25.0	6.4	4.5	68.6	100.0	1,076	274	194	2,956	4,306	רמת נגב
23.4	8.3	3.1	68.2	100.0	2,147	765	282	6,255	9,167	שדות דן
21.0	7.0	3.2	71.9	100.0	1,375	458	212	4,700	6,533	שדות נגב
14.4	6.7	3.6	78.9	100.0	3,293	1,533	833	18,064	22,890	שומרון
24.9	4.8	2.9	70.3	100.0	1,364	263	157	3,859	5,486	שער הנגב
23.6	6.7	2.6	69.7	100.0	1,740	493	190	5,128	7,361	שפיר
24.7	12.4	7.0	62.9	100.0	242	121	69	616	979	תמר

לוח 30: סוג המבוטחים לפי מחוז ונפה, 2019

אחוזים					מספרים					מחוז ונפה
אחר	עצמאים	שכירים		סך הכל	אחר	עצמאים	שכירים		סך הכל	
		מזה: שכירים ועצמאים	סך הכל				מזה: שכירים ועצמאים	סך הכל		
29.3	5.9	2.3	64.8	100.0	1,843,431	372,352	147,691	4,077,296	6,293,079	סך הכול
38.7	4.8	1.9	56.5	100.0	282,380	34,844	14,006	412,181	729,405	ירושלים
38.7	4.8	1.9	56.5	100.0	282,380	34,844	14,006	412,181	729,405	ירושלים
30.0	5.6	2.4	64.4	100.0	316,134	58,731	24,802	679,313	1,054,178	הצפון
27.4	6.6	2.9	66.0	100.0	23,833	5,703	2,519	57,346	86,882	צפת
30.4	5.8	2.3	63.7	100.0	25,223	4,832	1,892	52,826	82,881	כנרת
30.3	5.1	2.1	64.5	100.0	114,822	19,399	8,061	244,319	378,540	זירעאל
30.4	5.5	2.3	64.2	100.0	142,798	25,678	10,873	301,875	470,351	עכו
26.6	8.8	4.1	64.6	100.0	9,458	3,119	1,457	22,947	35,524	גולן
30.3	5.6	2.1	64.1	100.0	230,886	42,421	16,304	487,796	761,103	חיפה
32.1	5.0	1.9	62.9	100.0	145,832	22,756	8,759	285,240	453,828	חיפה
27.7	6.4	2.5	65.9	100.0	85,054	19,665	7,545	202,556	307,275	חדרה
25.0	6.7	2.5	68.3	100.0	385,167	103,778	38,276	1,051,984	1,540,929	המרכז
27.2	7.3	2.5	65.5	100.0	91,885	24,585	8,586	220,978	337,448	השרון
25.2	7.0	2.6	67.7	100.0	133,914	37,211	13,958	359,282	530,407	פתח תקוה
22.8	6.1	2.3	71.1	100.0	54,301	14,620	5,578	169,326	238,247	רמלה
24.2	6.3	2.3	69.5	100.0	105,067	27,362	10,154	302,398	434,827	רחובות
28.5	7.5	2.9	64.1	100.0	303,791	79,812	30,917	683,995	1,067,598	תל-אביב
28.5	7.5	2.9	64.1	100.0	303,791	79,812	30,917	683,995	1,067,598	תל-אביב
30.0	4.4	1.8	65.6	100.0	269,532	39,608	16,592	590,760	899,900	הדרום
27.8	5.0	1.9	67.2	100.0	111,877	19,967	7,513	269,984	401,828	אשקלון
31.7	3.9	1.8	64.4	100.0	157,655	19,641	9,079	320,776	498,072	באר שבע
22.8	5.5	2.8	71.7	100.0	54,122	13,091	6,742	170,240	237,453	יהודה ושומרון

לוח 31: שכר ממוצע ושכר חציוני של שכירים, 2018-2019

שנה	שכר ממוצע (ש"ח)	שכר חציוני (ש"ח)	שכר חציוני כאחוז מהשכר הממוצע
לחודש בשנה			
2018	9,453	6,744	71.1
2019	9,745	6,968	71.5
לחודש עבודה			
2018	11,137	7,361	67.5
2019	11,487	7,611	66.3

לוח 32: הכנסה ממוצעת והכנסה חציונית (לחודש בשנה) של עצמאים, 2018-2019

שנה	הכנסה ממוצעת (ש"ח)	הכנסה חציונית (ש"ח)	הכנסה חציונית כאחוז מההכנסה הממוצעת
2018	10,794	6,689	62.0
2019	10,946	6,801	62.1

לוח 3.3: התפלגות משפחות עובדים – זוגות לפי עשירון ולפי מספר ילדים והכנסה ממוצעת לחודש בשנת 2019

עשירון	סך הכל		ללא ילדים		ילד אחד		שני ילדים		שלושה ילדים		ארבעה ילדים ויותר	
	מספר מקרים	הכנסה ממוצעת (ש"ח)	מספר מקרים	הכנסה ממוצעת (ש"ח)	מספר מקרים	הכנסה ממוצעת (ש"ח)	מספר מקרים	הכנסה ממוצעת (ש"ח)	מספר מקרים	הכנסה ממוצעת (ש"ח)	מספר מקרים	הכנסה ממוצעת (ש"ח)
עשירון ראשון	153,031	3,519	44,429	3,548	29,336	3,465	27,154	3,540	20,549	3,549	31,563	3,493
עשירון שני	153,032	7,338	55,539	7,365	26,001	7,321	25,989	7,344	19,384	7,318	26,119	7,306
עשירון שלישי	153,030	10,426	58,449	10,443	25,868	10,424	26,752	10,427	19,328	10,429	22,633	10,379
עשירון רביעי	153,032	13,370	60,447	13,375	26,355	13,377	27,638	13,380	19,570	13,370	19,022	13,327
עשירון חמישי	153,030	16,429	60,010	16,422	26,415	16,435	29,479	16,445	20,248	16,440	16,878	16,401
עשירון ששי	153,032	19,897	57,184	19,877	26,525	19,896	31,817	19,920	22,006	19,923	15,500	19,882
עשירון שביעי	153,032	24,251	53,910	24,227	25,684	24,228	33,999	24,278	24,648	24,302	14,791	24,227
עשירון שמיני	153,030	30,210	51,618	30,193	25,390	30,207	34,956	30,217	27,087	30,264	13,979	30,161
עשירון תשיעי	153,032	39,606	50,389	39,603	24,843	39,553	35,563	39,618	29,655	39,705	12,582	39,449
עשירון עשירי	153,031	69,724	52,840	71,646	24,222	69,677	34,159	68,761	31,356	68,338	10,454	67,423
סך הכל	1,530,312	23,477	544,815	23,409	260,639	22,773	307,506	25,020	233,831	26,465	183,521	18,285

לוח 34: מדד ג'יני והתפלגות משפחות עובדים – יחידים, לפי עשירון ולפי מספר ילדים והכנסה ממוצעת לחודש בשנה, 2019

הכנסה ממוצעת (ש"ח)	מספר מקרים	שלושה ילדים		שני ילדים		ילד אחד		ללא ילדים		הכל		סך	עשירון
		הכנסה ממוצעת (ש"ח)	מספר מקרים	הכנסה ממוצעת (ש"ח)	מספר מקרים	הכנסה ממוצעת (ש"ח)	מספר מקרים	הכנסה ממוצעת (ש"ח)	מספר מקרים	הכנסה ממוצעת (ש"ח)	מספר מקרים		
5,917	9,025	8,949	19,680	9,926	52,128	9,200	79,668	6,844	1,680,359	7,052	1,840,860	סך הכל	
230	853	232	930	227	1,804	227	2,837	221	177,666	222	184,090	עשירון ראשון	
924	923	916	1,203	927	2,419	933	3,729	905	175,808	906	184,082	עשירון שני	
1,877	1,201	1,874	1,619	1,882	3,461	1,891	5,412	1,851	172,394	1,853	184,087	עשירון שלישי	
2,962	1,093	2,974	1,817	2,993	4,281	2,989	7,216	2,979	169,678	2,979	184,085	עשירון רביעי	
4,261	989	4,274	1,969	4,274	4,762	4,281	7,809	4,270	168,559	4,270	184,088	עשירון חמישי	
5,604	996	5,633	1,955	5,636	5,247	5,645	8,442	5,623	167,446	5,624	184,086	עשירון ששי	
7,139	831	7,157	2,186	7,163	5,963	7,167	9,628	7,154	165,474	7,155	184,082	עשירון שביעי	
9,147	754	9,208	2,243	9,219	6,608	9,202	10,467	9,175	164,017	9,178	184,089	עשירון שמיני	
12,601	788	12,830	2,854	12,738	8,202	12,723	11,969	12,638	160,274	12,651	184,087	עשירון תשיעי	
23,967	597	25,485	2,904	25,309	9,381	24,536	12,159	25,796	159,043	25,677	184,084	עשירון עשירי	

לוח 35: שכר ממוצע וחציוני לחודש עבודה, 1995-2019

שנה	שכר ממוצע	שכר חציוני	מדד ג'יני
1995	4,810		
1996	5,181		
1997	5,867		
1998	6,279		
1999	6,494		
2000	7,188	4,296	
2001	7,604	4,685	
2002	7,619	4,686	
2003	7,458	4,427	
2004	7,564	4,557	
2005	7,771	4,626	
2006	7,607	4,548	
2007	8,165	5,125	
2008	8,518	5,310	
2009	8,562	5,340	
2010	9,013	5,518	
2011	9,461	5,831	
2012	9,514	6,000	0.4757
2013	9,708	6,249	0.4709
2014	9,939	6,426	0.4716
2015	10,418	6,716	0.4727
2016	10,488	6,809	0.4723
2017	10,593	7,105	0.4763
*2018	11,137	7,361	0.4720
*2019	11,487	7,611	0.4713

* שינוי מתודולוגי ראה תקציר ופר הגדרות

לוח 36: שכר ממוצע לחודש עבודה ואחוז משתכרים מתחת לשכר מינימום, 2000 ו-2019*

מחוז ונפה	% השכירים המשתכרים עד שכר המינימום			השכר הממוצע לחודש עבודה (ש"ח)		
	שינוי בנק' האחוז	2000	*2019	אחוז השינוי	2000	*2019
סך הכל	-0.6	40.0	39.4	76.9	6,494	11,487
ירושלים	4.9	40.6	45.5	54.6	6,395	9,889
ירושלים	4.9	40.6	45.5	54.6	6,395	9,889
הצפון	2.1	43.2	45.3	84.6	5,268	9,725
צפת	3.2	40.2	43.4	93.2	5,085	9,826
כינרת	2.5	41.1	43.6	86.2	5,269	9,811
זרעאל	3.1	41.9	45.0	88.5	5,174	9,754
עכו	0.5	45.4	45.9	79.5	5,415	9,722
גולן	3.7	46.7	50.4	78.0	5,049	8,989
חיפה	-1.9	41.7	39.8	74.9	6,500	11,370
חיפה	-2.8	40.4	37.6	72.2	6,887	11,859
חדרה	-1.7	44.5	42.8	88.9	5,644	10,664
המרכז	-2.4	37.3	34.9	82.1	7,087	12,907
השרון	-2.8	42.4	39.6	92.1	6,072	11,663
פתח תקוה	-1.6	35.5	33.9	78.9	7,588	13,577
רמלה	-1.5	36.1	34.6	89.2	6,780	12,825
רחובות	-4.0	36.8	32.8	79.2	7,282	13,052
תל אביב	-3.6	37.9	34.3	84.6	7,043	13,004
תל אביב	-3.6	37.9	34.3	84.6	7,043	13,004
הדרום	-2.2	43.1	40.9	78.3	5,888	10,497
אשקלון	-5.1	44.4	39.3	86.7	5,650	10,550
באר שבע	0.3	41.9	42.2	71.3	6,101	10,451
יהודה ושומרון	5.7	36.9	42.6	59.5	6,782	10,817

לוח 37: התפלגות שכר, שכירים לפי מין, 2019

קבוצת הכנסה (אחוזים)											מס' שכירים	מין
4-יותר מ-4	עד 4	עד 3	עד 3 פעמיים	עד פעמיים השכר הממוצע	עד השכר הממוצע	75% עד השכר הממוצע	עד מחצית השכר הממוצע	עד מחצית השכר הממוצע	עד שכר מנימום	הכנסה ממוצעת		
0.7	5.8	8.6	24.1	13.8	17.7	2.7	26.6	2,039,070	זכר			
0.2	1.4	3.8	18.0	12.9	20.7	3.2	39.7	2,038,226	נקבה			

לוח 38: התפלגות הכנסה, עצמאיים, לפי מין, 2019

קבוצת הכנסה (אחוזים)											מס' עצמאיים	מין
4-יותר מ-4	עד 4	עד 3	עד 3 פעמיים	עד פעמיים השכר הממוצע	עד השכר הממוצע	75% עד השכר הממוצע	עד מחצית השכר הממוצע	עד שכר מנימום	הכנסה ממוצעת			
3.0	3.0	7.4	23.6	11.8	17.1	2.5	31.5	12,439.1	246,723	זכר		
1.4	1.3	3.5	13.6	8.4	19.6	3.8	48.4	8,013.4	125,629	נקבה		

17,340). The lowest incomes were found in Abu Talul (NIS 4,096) and Emanuel (NIS 5,173).

The **Gini Index for measuring income inequality** among all employees reached 0.4713 in 2019, a slight increase compared to the previous year. Among self-employed workers, the Gini index in 2019 was 0.5139. a positive correlation was found between the average wage rate in a locality and the Gini Index: the higher wages rate are in the locality, the more the Gini Index rises, in other words, the deeper inequality in wage distribution becomes. This finding is true regarding both salaried employees and the self-employed.

Another chapter in the publication deals with the **incomes of workers' families**. In 2019, family income from work – both employee and self-employed – was NIS 25,370, on a monthly average for the year. Of the eight, large cities, over 200,000 inhabitants, the highest such income was found in Tel Aviv (NIS 33,273), followed by Haifa (NIS 28,318) and Rishon LeZion (NIS 27,729). In Bnei Brak, meanwhile, the average family income (NIS 11,854) was lower than the national average.

The **distribution of families (non including single parents) according to level of income – classified by deciles and by number of children** – shows that the average income for a month of work of the first seven deciles is lower than the average national income. The average monthly income of families with four or more children is about 22.1% lower than the average of all families.

Abstract

This publication presents statistical data on wages and income before tax in Israel, on employment and on work status, according to various economic, geographic and demographic variables, for 2018. The data relates to employees and the self-employed insured at the National Insurance Institute of Israel. Moreover, the publication includes data on deciles and measures of inequality in income from work, according to locality. The wage data are not adjusted for part-time work.

In 2019, about 3.93 million employees who received wages for at least one month and about 372.3 thousand self-employed workers were registered in the Institute's database, and some other 147.7 thousand workers who were both employees and self-employed during the course of the year.

Following are the main findings:

The average wage per month of work for employees in 2019 was NIS 11,487, an increase of approximately 3.1% in comparison to 2018. The monthly average wage of women (NIS 9,281) represents about 67.9% of men's average wage (NIS 13,664).

The average monthly wage per year for employees was NIS 9,745 – 84.8% of the average wage per month of work, since there are salaried workers who do not work for a full year.

Of the **major cities** (those with over 200,000 residents), Bnei-Brak was at the bottom of the list, with an average employee wage per month of 67% of the national average wage, followed by Jerusalem with 83.5%. Residents of Haifa, Petah Tikva, Rishon LeZion, and Tel Aviv, on the other hand, earned higher than the national average wage – 109.3%, 110%, 110.4%, and 127%, respectively.

A distribution of employees according to type of locality shows that the average wage in Jewish urban localities was about 45.7% higher than that in the non-Jewish urban localities. The highest average wages measured were those for residents of Matan (NIS 21,557) and Savyon (NIS 20,494). The lowest average wages measured were those for residents of Bir Hadagh (NIS 5,847) Modiin Ilit (NIS 6,389).

The publication also presents data on the **average incomes of the self-employed**. In 2019, the monthly average income per year of self-employed workers in Israel amounted to NIS 10,946, 12.3% higher than the parallel average wage of salaried employees. The **highest average incomes of the self-employed** were found in Shimshit (NIS 18,488) and Lehavim (NIS



Wages and Income from Work by Locality and by Various Economic Variables 2019

Mark Rozenberg

Periodical Surveys **319**

Jerusalem, November 2021
www.btl.gov.il

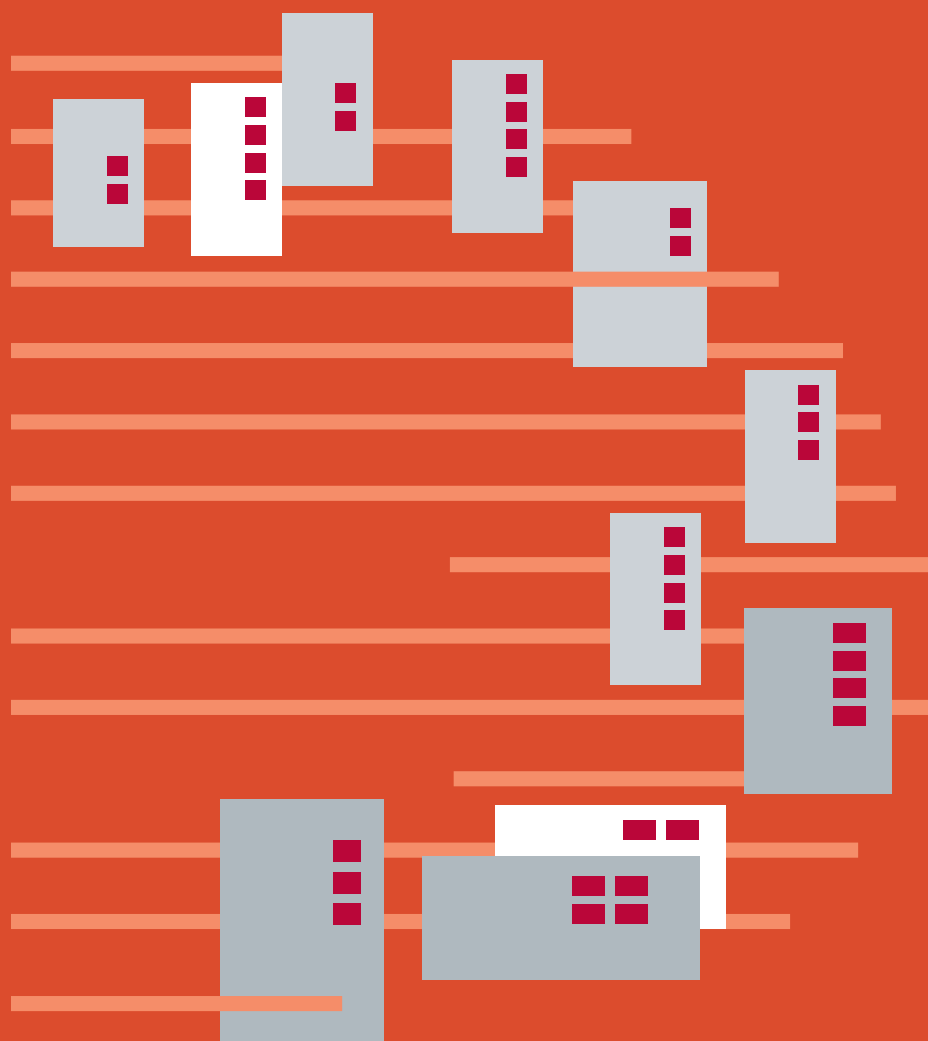

Wages and Income from Work by Locality and by Various Economic Variables 2019

Mark Rozenberg



Periodical Surveys **319**

Jerusalem, November 2021