



המוסד לביטוח לאומי
מינהל המחקר והתכנון

ממוצעי שכר והכנסה לפי יישוב ולפי משתנים כלכליים שונים 2008

ז'ק בנדלק

סקרים תקופתיים 228

ירושלים, תשרי התשע"א, אוקטובר 2010

www.btl.gov.il

פתח דבר

מינהל המחקר והתכנון מגיש לציבור פרסום נוסף המוקדש להצגת נתונים מקיפים על שכר והכנסות ועל התפלגויותיהם לפי יישובים ולפי משתנים דמוגרפיים וכלכליים שונים בשנת 2008.

חוברת זו היא המשך והרחבה לקודמותיה, שהאחרונה בהן כללה נתונים לשנת 2007 (סקר מס' 223), והיא עוסקת בביטוח, בתעסוקה ובשכר בהיבט כלל ארצי ובהיבט המקומי.

הנתונים שבפרסום זה מתקבלים לאחר הפגשתם של קבצים מינהליים שונים העומדים לרשות המוסד לביטוח לאומי, כגון קובץ השכר, קובץ הגבייה מלא-שכירים, קובץ המעסיקים וקובצי הגמלאות. רוב העיבודים נעשו באמצעות קובץ הבריאות המרכז באופן שוטף פרטים אישיים שונים על כל תושבי מדינת ישראל.

תודתי נתונה לד"ר ז'ק בנדלק, מנהל תחום מחקרי בריאות ושכר במינהל המחקר והתכנון, על עבודתו המקצועית בריכוז הנתונים ועל יכולתו להביא מידע חשוב זה לפרסום בהיקף ובגיוון מרביים.

יבואו על התודה והברכה עובדי מחלקת יישומי הבריאות במינהל תקשוב מערכות מידע, שהכינו וערכו את העיבודים הממוכנים. תודה מיוחדת למר שאול נמרודי, מנהל תחום סקרים מיוחדים במינהל המחקר והתכנון, על העיבודים לפי יישוב ועל עיבוד מדדי-אי-השוויון והחלוקה לעשירונים; לגב' מיה עורב-הטל על העריכה הלשונית; ולגב' חיה רבין על עריכת הלוחות ועיצובם ועל ריכוז עבודת ההדפסה מתחילתה עד סופה.

ד"ר דניאל גוטליב
סמנכ"ל מחקר ותכנון

ת ק צ י ר

סקר זה מציג נתונים על שכר והכנסה, על תעסוקה ועל מעמד בעבודה לפי משתנים דמוגרפיים וכלכליים שונים, לשנת 2008. הוא עוסק באוכלוסיות העובדים השכירים והעובדים העצמאים המבוטחים במוסד לביטוח לאומי וכולל מידע על עשירונים ומדד אי-השוויון בהכנסות מעבודה לפי יישוב. נתוני השכר אינם מתוקנים לחלקיות המשרה.

בשנת 2008 היו רשומים בקובצי המוסד לביטוח לאומי כ-2.9 מיליון עובדים שכירים שונים שקיבלו שכר בעבור חודש אחד לפחות, כ-232 אלף עובדים עצמאיים וכ-40 אלף עובדים שהיו גם שכירים וגם עצמאים במהלך השנה.

להלן הממצאים העיקריים:

השכר הממוצע לחודש עבודה של השכירים ב-2008 היה 8,518 ש"ח. שכר הנשים לחודש עבודה (6,869 ש"ח) היה נמוך בכ-32% מהשכר הממוצע של הגברים (10,106 ש"ח).

השכר הממוצע לחודש בשנה של השכירים ב-2008 היה 7,025 ש"ח, כ-83% מהשכר הממוצע לחודש עבודה; זאת משום שיש עובדים שכירים שאינם עובדים שנה שלמה.

נמצא שמבין **חמש הערים הגדולות** (יותר מ-200,000 תושבים), ירושלים נמצאת בתחתית הרשימה עם שכר ממוצע לחודש עבודה בשיעור של כ-86% מהשכר הממוצע במשק. באשדוד, ראשון לציון, חיפה, ותל אביב, לעומת זאת, השתכרו שכר גבוה מהשכר הממוצע – 89%, 109%, 110% ו-120% בהתאמה.

התפלגות שכר השכירים לפי צורת היישוב מראה, כי השכר הממוצע ביישובים העירוניים הלא יהודיים הוא נמוך בכ-33% מהשכר הממוצע ביישובים היהודיים.

השכר הממוצע הגבוה ביותר נמדד לשכירים המתגוררים בסביון (16,726 ש"ח) בעומר ובקיסריה (15,858 ש"ח). השכר הנמוך ביותר נמדד אצל השכירים תושבי מודיעין עילית (4,567 ש"ח), ביתר עילית (4,762 ש"ח) ומג'דל שמס (4,744 ש"ח).

בסקר גם מפורטים נתונים על **ההכנסה הממוצעת של העצמאים**. בשנת 2008 הסתכמה ההכנסה הממוצעת לחודש בשנה של העובדים העצמאיים ב-8,406 ש"ח, הכנסה הגבוהה ב-20% יותר מהשכר הממוצע המקביל לשכירים.

ההכנסה הגבוהה ביותר בקרב העצמאים נרשמה בסביון (22,147 ש"ח) ובעומר (14,506 ש"ח). ההכנסה הנמוכה ביותר נמצאה בעמנואל (3,775 ש"ח) וסג'ור (3,590 ש"ח).

מדד ג'יני לאי-שוויון התחלקות ההכנסה בקרב כלל השכירים בשנת 2008 הגיע ל-0.4826, גידול של 1.5% לעומת השנה הקודמת. בקרב העובדים העצמאיים ירד מדד ג'יני ב-0.8% ל-0.5275 בשנת 2008.

הסקר עוסק גם בהכנסות של משפחות עובדים. בשנת 2008 ההכנסה המשפחתית מעבודה שכירה ועצמאית הסתכמה ב-14,531 ש"ח בממוצע לשנה. בין חמש הערים הגדולות, ההכנסה הגבוהה ביותר נמצאה בתל אביב (20,371 ש"ח), ולאחר מכן בחיפה (18,071 ש"ח), בראשון לציון (17,674 ש"ח) ובאשדוד (12,521 ש"ח). בירושלים ההכנסה הממוצעת היתה נמוכה מהממוצע הארצי (9,811 ש"ח).

מספר העובדים שעבדו בו-זמנית אצל יותר ממעסיק אחד היה כ-182 אלף בשנת 2008, כלומר 7.7% מסך העובדים השכירים. אחוז הנשים העובדות ביותר ממקום עבודה אחד היה גבוה מזה של הגברים: כ-9.1% (לעומת 6.5% מהגברים).

מספר השכירים שהחליפו את מקום עבודתם במהלך 2008 הגיע לכ-580 אלף, שהם כרבע מכלל השכירים.

התפלגות ההכנסות לפי שנת עלייה מאפשרת להשוות את הכנסתם של העולים החדשים לכלל האוכלוסייה העובדת. הנתונים מורים כי ככל ששהותו של העולה בארץ קצרה יותר, כך הכנסתו לחודש עבודה נמוכה יותר. לדוגמה, בשנת 2008 השכר החודשי הממוצע של עולה שהגיע ארצה בשנים 2003-1990 היה גבוה ב-30% משכרו של מי שעלה ארצה בשנים 2004-2008, אך נמוך ב-17% מהשכר הממוצע של כל השכירים במשק.

חלוקת המשפחות לפי רמת הכנסתן במיון על פי עשירונים ומספר ילדים מעלה כי הכנסתם של שבעת העשירונים הראשונים קטנה מההכנסה הארצית הממוצעת. ההכנסה הממוצעת של המשפחות עולה עם מספר הילדים עד לשני ילדים, אך משנה כיוון במשפחות גדולות יותר. לדוגמה, ההכנסה הממוצעת במשפחות עם ארבעה ילדים ויותר נמוכה בכ-38% מההכנסה במשפחות עם שני ילדים.

תוכן העניינים

עמוד

1	מבוא
4	הגדרות
9	מקורות
11	שיטות עיבוד וחישוב
13	עיקרי הממצאים
13	1. שכר והכנסה לפי יישוב
24	2. הכנסה חציונית של שכיר ושל עצמאי
25	3. ריבוי משרות
26	4. ההכנסה של עובדים לפי מעמד בעבודה
27	5. השכר לפי ענף כלכלי ראשי ולפי מין
28	6. משך העבודה לפי ענף כלכלי ראשי
30	7. ההכנסות לפי גיל, מין ומעמד בעבודה
30	8. עובדים שכירים ושכר ממוצע לפי גודל המעסיק
31	9. משפחות עובדים לפי עשירונים
33	לוחות

רשימת הלוחות

- לוח 1:** שכר ממוצע חודשי ושנתי של שכירים, אחוז השכירים ששכרם אינו גבוה משכר המינימום ומדד אי-השוויון, לפי צורת יישוב – 2007, 2008
- לוח 2:** שכר ממוצע חודשי ושנתי של שכירים, אחוז השכירים ששכרם אינו גבוה משכר המינימום ומדד אי-השוויון, לפי יישוב – 2007, 2008
- לוח 3:** שכר ממוצע חודשי ושנתי של שכירים, אחוז השכירים ששכרם אינו גבוה משכר המינימום ומדד אי-השוויון, לפי מועצה אזורית – 2007, 2008
- לוח 4:** שכר ממוצע חודשי ושנתי של שכירים, אחוז השכירים ששכרם אינו גבוה משכר המינימום ומדד אי-השוויון, לפי מחוז ונפה – 2007, 2008
- לוח 5:** שכר ממוצע חודשי ושנתי של שכירים לפי מין ולפי יישוב – 2007, 2008
- לוח 6:** שכר ממוצע חודשי ושנתי של שכירים לפי מין ולפי מועצה אזורית – 2007, 2008
- לוח 7:** שכר ממוצע חודשי ושנתי של שכירים לפי מין ולפי מחוז ונפה – 2007, 2008
- לוח 8:** קבוצת השכר של העובדים השכירים (ממוצע לחודש עבודה) לפי צורת יישוב – 2008
- לוח 9:** קבוצת השכר של העובדים השכירים (ממוצע לחודש בשנה) לפי צורת יישוב – 2008
- לוח 10:** שכר חודשי ושנתי ממוצע (ש"ח) של העולים השכירים לפי שנת עלייה ולפי צורת יישוב – 2008
- לוח 11:** שכר חודשי ושנתי ממוצע (ש"ח) של משפחות עובדים, לא כולל יחידים, לפי צורת יישוב – 2007, 2008
- לוח 12:** שכר חודשי ושנתי ממוצע (ש"ח) של משפחות עובדים, לא כולל יחידים, לפי מועצה אזורית – 2007, 2008
- לוח 13:** שכר חודשי ושנתי ממוצע (ש"ח) של משפחות עובדים, לא כולל יחידים, לפי מחוז ונפה – 2007, 2008
- לוח 14:** שכר חודשי ושנתי ממוצע (ש"ח) של משפחות עובדים של יחידים, לפי צורת יישוב – 2007, 2008
- לוח 15:** שכר חודשי ושנתי ממוצע (ש"ח) של משפחות עובדים של יחידים, לפי מועצה אזורית – 2007, 2008
- לוח 16:** שכר חודשי ושנתי ממוצע של משפחות עובדים של יחידים, לפי מחוז ונפה – 2007, 2008
- לוח 17:** ההכנסה הממוצעת לחודש בשנה של העצמאים, אחוז העצמאים המשתכרים עד מחצית השכר הממוצע ומדד ג'יני, לפי צורת יישוב – 2007, 2008
- לוח 18:** ההכנסה הממוצעת לחודש בשנה של העצמאים, אחוז העצמאים המשתכרים עד מחצית השכר הממוצע ומדד ג'יני, לפי יישוב – 2007, 2008
- לוח 19:** ההכנסה הממוצעת לחודש בשנה של העצמאים, אחוז העצמאים המשתכרים עד מחצית השכר הממוצע ומדד ג'יני, לפי מועצה אזורית – 2007, 2008
- לוח 20:** ההכנסה הממוצעת לחודש בשנה של העצמאים, אחוז העצמאים המשתכרים עד מחצית השכר הממוצע ומדד ג'יני, לפי מחוז ונפה – 2007, 2008
- לוח 21:** קבוצת ההכנסה של העובדים העצמאיים לפי צורת יישוב – 2008

- לוח 22:** משך העבודה של עובדים שכירים לפי צורת יישוב – 2008
- לוח 23:** משך העבודה של עובדים שכירים לפי יישוב – 2008
- לוח 24:** משך העבודה של עובדים שכירים לפי מועצה אזורית – 2008
- לוח 25:** משך העבודה של עובדים שכירים לפי מחוז ונפה – 2008
- לוח 26:** משך העבודה של גברים שכירים לפי יישוב – 2008
- לוח 27:** משך העבודה של עובדות שכירות לפי יישוב – 2008
- לוח 28:** סוג המבוטחים לפי צורת יישוב – 2008
- לוח 29:** סוג המבוטחים לפי מועצה אזורית – 2008
- לוח 30:** סוג המבוטחים לפי מחוז ונפה – 2008
- לוח 31:** שכר ממוצע ושכר חציוני של שכירים – 2007, 2008
- לוח 32:** הכנסה ממוצעת והכנסה חציונית של עצמאים – 2007, 2008
- לוח 33:** התפלגות העובדים השכירים לפי מספר מקומות עבודה בו-זמנית ולפי מין – 2008
- לוח 34:** התפלגות העובדים השכירים לפי ענף כלכלי ומספר מקומות עבודה במשך השנה – 2008
- לוח 35:** קבוצת שכר או הכנסה (בממוצע לחודש) לפי מעמד בעבודה ומין (אחוזים) – 2008
- לוח 36:** קבוצת שכר או הכנסה (בממוצע לשנה) לפי מעמד בעבודה ומין (אחוזים) – 2008
- לוח 37:** התפלגות העובדים השכירים לפי ענף כלכלי ולפי מין וקבוצת שכר (בממוצע לחודש עבודה) (מספרים) – 2008
- לוח 38:** התפלגות העובדים השכירים לפי ענף כלכלי ולפי מין וקבוצת שכר (בממוצע לחודש בשנה) (מספרים) – 2008
- לוח 39:** התפלגות העובדים השכירים לפי ענף כלכלי ולפי מין ומשך עבודה (מספרים) – 2008
- לוח 40:** השכר הממוצע (לחודש עבודה) של השכירים לפי מין ומשך עבודה (ש"ח) – 2008
- לוח 41:** התפלגות העובדים השכירים והעצמאים (בממוצע לחודש) לפי קבוצת גיל ומין (מספרים) – 2008
- לוח 42:** השכר הממוצע לחודש עבודה של השכירים והעצמאים, לפי קבוצת גיל ומין (ש"ח) – 2008
- לוח 43:** העובדים השכירים ושכרם הממוצע לפי גודל המעסיק – דצמבר 2008
- לוח 44:** מדד ג'יני והתפלגות משפחות עובדים (לא כולל משפחות יחידים) לפי עשירון ולפי מספר ילדים ושכר ממוצע לחודש עבודה – 2008
- לוח 45:** מדד ג'יני והתפלגות משפחות עובדים (לא כולל משפחות יחידים) לפי עשירון ולפי מספר ילדים והכנסה ממוצעת לחודש בשנה – 2008
- לוח 46:** מדד ג'יני והתפלגות משפחות עובדים של יחידים לפי עשירון ולפי מספר ילדים והכנסה ממוצעת לחודש עבודה – 2008
- לוח 47:** מדד ג'יני והתפלגות משפחות עובדים של יחידים לפי עשירון ולפי מספר ילדים והכנסה ממוצעת לחודש בשנה – 2008

מבוא

בפרסום זה מוצגים נתונים מפורטים על התפלגויות השכר וההכנסה לפי יישוב ומשתנים כלכליים שונים של אוכלוסיית העובדים השכירים והעובדים העצמאיים המבוטחים במוסד לביטוח לאומי. כידוע, לפי החוק מוטלת חובת ביטוח על כל תושב ישראל מעל גיל 18, דבר המבטיח רישום מלא ככל האפשר בקבצים המינהליים של המוסד.

הצגת העיבודים הסטטיסטיים נועדה להביא לידיעת הציבור, החוקרים, משרדי הממשלה ומעצבי המדיניות, נתונים ומידע הצבורים בקבצים הממוחשבים של המוסד והמעודכנים באופן שוטף, כדי לעמוד במשימות הרבות המוטלות על המוסד.

הנתונים מתבססים בעיקר על קובץ הבריאות המנוהל בידי המוסד לביטוח לאומי והמשמש לעריכת החישובים לצורך חלוקת מקורות המימון של חוק ביטוח הבריאות בין קופות החולים השונות ולרישום תושבי ישראל בקופות. בקובץ זה מרוכזים באופן שוטף פרטים אישיים רבים המופקים ממקורות שונים ומגוונים, כדלקמן:

1. פרטים אישיים ממירשם התושבים של משרד הפנים, כגון שנת לידה, מצב משפחתי ותאריכי העלייה והפטירה;
2. דוחות מעסיקים על השכר ועל המשכורת ששילמו לכל אחד מהעובדים (בסיכום שנתי) ועל חודשי העבודה שבעבורם שולם שכר זה;
3. נתונים מהקבצים של המוסד, המתייחסים למקבלי גמלאות (והתלויים בהם, כולל ילדים), ומקובצי הגבייה ממבוטחים לא שכירים.

להלן תיאור קצר של המקורות השונים, הכוללים נתונים על מועסקים, על שכר ועל הכנסות, בדגש על השוני בהגדרות ובשיטת עיבוד הנתונים.

1. חישובי שכר ממוצע למשרת שכיר

השכר הממוצע למשרת שכיר מחושב ומתפרסם מדי חודש בידי הלשכה המרכזית לסטטיסטיקה ומתבסס בעיקר על מדגם מייצג של דוחות מעסיקים (טופס 102) המתקבלים במוסד לביטוח לאומי ועל מקורות מינהליים אחרים, כגון מינהל התשלומים של שירות התעסוקה, מערכת הביטחון וכו'. המדגם כולל כיום כ-12,700 מפעלים פעילים ומכסה כ-60% מסך משרות השכירים הישראלים. מספר המועסקים והשכר הממוצע מחושבים גם לפי ענפי כלכלה שונים. השכר הממוצע מחושב למשרת שכיר, לא לעובד, ואין הוא כולל חברי קיבוצים, אנשי צבא קבע ועוזרות בית אך כולל תושבים זרים המועסקים בישראל.

2. סקר כוח אדם

סקר כוח אדם שוטפים מבוצעים בידי הלשכה המרכזית לסטטיסטיקה מאז 1954. אוכלוסיית הסקר כוללת את האוכלוסייה הקבועה של מדינת ישראל בני 15 ויותר, את התושבים היהודים הגרים ביהודה, שומרון וחבל עזה וגם עולים בכוח ותושבים קבועים השוהים בחו"ל בתקופה של פחות משנה. בשנת 2008 נכללו בעיבודי

הסקר כ-25,000 נפשות. במסגרת הסקר נאספים נתונים על המעמד בעבודה, על תעסוקה, על אבטלה וכו'. שיטת איסוף הנתונים היא תקופתית (בכל רבע שנה), והיא מושפעת מטעויות דגימה ומטעויות תשובה, כפי שקורה בכל סקר המתבסס על מדגם. טעויות אלה, בצירוף הבדלים מסוימים בהגדרות המועסק, התושב והמבוטח, הן מקור להבדלים בין נתוני סקר כוח-אדם לבין הנתונים המוצגים בפרסום זה.

3. סקר הוצאות משק הבית

עד לשנת 1996, הלשכה המרכזית לסטטיסטיקה נהגה לערוך פעם בכחמש שנים סקר הבדוק את השינויים החלים במרכיבי התקציב של משקי הבית העירוניים, בעיקר לשם עדכון סל הצריכה של מדד המחירים לצרכן.

משנת 1997 ואילך נערך סקר הוצאות משק הבית באופן שוטף אחת לשנה. בשנים 2007-2008 המדגם כלל 6,173 משקי בית בכ-171 יישובים המתייחסים לכל האוכלוסייה העירונית והלא עירונית, חוץ מקיבוצים, בדוים ודיירי מוסדות.

הנתונים מתבססים על רישומי הוצאות של משקי הבית במשך כמה שבועות. אף שתשומת הלב העיקרית מופנית לבדיקת סוגי הוצאות של משקי הבית, נאספים נתונים גם על ההכנסות ומקורותיהן (הכנסות של שכיר ועצמאי, קצבה וכו'). הגם שמדובר במדגם מקיף ומייצג, השוואה בין סוגי ההכנסות בסקר הוצאות משפחה לנתוני פרסום זה קשה ובעייתית, בעיקר בגלל ההבדלים בין סוגי האוכלוסיות ובסיסי המידע.

4. סקר הכנסות

הלשכה המרכזית לסטטיסטיקה עורכת סקר הכנסות שנתי יחד עם סקר כוח אדם השוטף. במסגרת סקר זה אוספת הלשכה נתונים מפורטים על שכר ועל הכנסה של משקי בית, שהעומד בראשם הוא שכיר או אדם שלא עבד, ביישובים שבהם יותר מ-2,000 נפשות (יהודים ולא יהודים).

מ-1997, הלשכה המרכזית לסטטיסטיקה מפיקה סדרה חדשה של נתוני הכנסות המשלבת את נתוני סקר הכנסות עם נתוני סקר הוצאות משק הבית. סקר הכנסות המשולב מכסה כמעט את כל אוכלוסיית מדינת ישראל, כולל העצמאים, אלה הגרים ביישובים כפריים וקהילתיים ותושבי מזרח ירושלים.

בשנת 2007 הנתונים היו מבוססים על מדגם של כ-14,147 משקי בית, אשר 7,974 מהם מקורם בסקר הכנסות וכ-6,713 מקורם בסקר הוצאות משק הבית. בסקר הכנסות נחקר כל בן משק בית שגילו 15 ויותר, על הכנסותיו בשלושת החודשים שהסתיימו לפני החודש שבו ביקר הפוקד. אפשר להניח, כי המידע שמוסר שהנחקר מוסר על הכנסותיו לא תמיד יהיה זהה להכנסה הרשומה אצל רשויות המס, שעליה מבוססים העיבודים של המוסד לביטוח לאומי.

5. מודל המס של מינהל הכנסות המדינה

מינהל הכנסות המדינה מפרסם בדין וחשבון השנתי שלו עיבודים סטטיסטיים על התחלקות הכנסות בישראל בקרב השכירים והעצמאים, על בסיס רישום מינהלי של שלטונות המס הכולל דוחות מעסיקים על עובדיהם ושומות של עצמאים. מודל המס כולל את כל הנישומים היחידים בעלי הכנסות החייבות במס, כפי שהוגדרו בפקודת מס הכנסה, והוא נועד לבדוק את ההשפעות של צעדים פיסקליים ושל תמורות באוכלוסיית משלמי המיסים ובהכנסותיה, על גביית המיסים הישירים ועל חלוקת הכנסות במשק.

העדכון השנתי של המודל נעשה בשני שלבים: בשלב ראשון מוחלף בסיס הנתונים לשנת המס האחרונה, ובשלב שני מועברת פונקציית המס ממונחים של שנת המס למונחי ינואר של השנה השוטפת. יש, אם כן, הבדלים ניכרים בין המקורות שצוינו לעיל לבין עצמם, וכמובן בינם לבין עיבודים הכלולים בפרסום זה, אך לדעתנו אין בהם כדי לפגוע במטרות העיקריות שהוצבו למחקר.

כידוע, בקובצי הביטוח הלאומי חסרים פרטים חשובים על השכלה, על משלח יד, על דירוג מקצועי, על ותק במפעל ועל חלקיות המשרה, אך אנו סבורים כי גם בהיעדרם עשוי פרסום זה לתרום להבנת מבנה הכלכלה והתעסוקה של תושבי מדינת ישראל.

הגדרות

ההגדרות המופיעות בפרסום זה נסמכות על המתחייב מחוק הביטוח הלאומי ומתקנותיו, כפי שהדבר מיושם הלכה למעשה בעבודה השוטפת של המוסד לביטוח לאומי במסגרת הטיפול המינהלי במערכת הביטוח ובגביית דמי הביטוח.

להלן פירוט ההגדרות למונחים השונים בפרסום זה:

1. שכיר

שכיר הוא מי שבינו לבין מעסיקו קיימים יחסי עובד ומעביד ומקבל שכר ממעסיקו הרשום במס הכנסה ובביטוח הלאומי והמדווח על התשלום מדי חודש. כל עוד משולם שכר (גם בעת היעדרות עקב מחלה, חופשה, לימודים וכו') העובד נחשב לשכיר. גם אם השכיר היה מועסק בכמה מקומות עבודה, הוא נספר בעיבודים אלו רק פעם אחת, כך שהנתונים משקפים את מספר השכירים ולא את מספר המשרות, בשונה מן הנתונים החודשיים שמפרסמת הלשכה המרכזית לסטטיסטיקה. עם זאת, עקב צורת הניתוח הסטטיסטי, שהוא בעיקרו שנתי, נמצאו שכירים רבים שנרשמו במוסד באותה שנה גם בסוג ביטוח נוסף, כגון עצמאי, תלמיד, מובטל, מקבל קצבה וכו'. בעיבודים כלולים בהגדרת "שכיר" מי שהיו שכירים לפחות חודש אחד בשנה וגם מי שהיו עצמאים בחלק מהשנה, נוסף על היותם שכירים.

בחלק מהעיבודים, נכללו בהגדרת "שכיר" גם קבוצות האוכלוסיות האלה:

- א. חברי קיבוצים ומושבים שיתופיים ומועמדים לחברות העובדים במשקיהם;
- ב. עובדים המועסקים במשק בית;
- ג. חיילים בשירות קבע;
- ד. עובדים שפרשו מעבודתם בטרם הגיעו לגיל הפרישה.

אין נמנים עם השכירים תושבים זרים המועסקים בישראל, כגון תושבים מיהודה ושומרון ומחבל עזה ועובדים מחוץ לארץ בלי תעודת זיהוי ישראלית.

יש לציין שהמוסד לביטוח לאומי אינו בודק את המעמד החוקי של העובדים המדווחים על ידי מעסיקהם.

2. עצמאי

עצמאי הוא מי שעוסק במשלח ידו שלא כעובד שכיר, והתקיים בו אחד מאלה:

- א. הוא עסק במשלח ידו לפחות עשרים שעות עבודה בשבוע בממוצע;
- ב. הכנסתו החודשית הממוצעת ממשלח ידו לא פחתה מסכום השווה ל-50% מהשכר הממוצע;
- ג. הוא עסק במשלח ידו לפחות 12 שעות בשבוע בממוצע והכנסתו החודשית הממוצעת ממשלח ידו לא פחתה מסכום השווה ל-15% מהשכר הממוצע.

על שמו של העצמאי מתנהל תיק שומה במס הכנסה ובביטוח הלאומי, והוא משלם דמי ביטוח בעד עצמו.

3. שכר

השכר ברוטו לחודש, הכולל את כל התשלומים ברוטו ששולמו לעובד שכיר במשך החודש, כגון שכר יסוד, תוספות יוקר, תוספות ותק, מקדמות, תשלומים בעבור שעות נוספות, פרמיות, תגמולים, קצובות, מענקים ותוספות למיניהן (שוטפים או חד-פעמיים), כמו כוננויות, תורנויות, "חודש 13", קצובת נסיעה, גמול השכלה, גמול השתלמות, תשלומים בעבור החזקת רכב, דמי הבראה וכו'. השכר ברוטו אינו כולל הוצאות נלוות שהמעסיק מפריש לקרנות (כגון קרנות פנסיה או קופות גמל), לביטוח הלאומי ולביטוח בריאות, למס מעסיקים וכו'.

4. מעסיק

מעסיק הוא מי שרשום במוסד לביטוח לאומי כמעסיק של שכירים ומשלם בעבורם דמי ביטוח. מעסיק יכול להיות חברה בע"מ, חברה משפחתית, עמותה, עצמאי שמעסיק אחרים בשכר וכו'.

5. מספר חודשי עבודה

מספר חודשי עבודה הוא מספר החודשים שבעבורם שולם השכר לעובד השכיר, בלא להתחשב במספר ימי העבודה שעבד בחודש, או בחלקיות המשרה במונחים של ימי עבודה, או במספר שעות העבודה ביום.

6. ענף כלכלי ראשי

הענף הכלכלי הוא הענף שאליו משתייך המפעל או המעסיק שהשכיר עובד בו.

לענף כלכלי ראשי שויכו שכירים שעבדו בענפים שונים במהלך השנה. זהו ענף שבו עבדו במשך התקופה הממושכת ביותר, ואם עבדו בכמה ענפים פרק זמן שווה, הענף הראשי הוא זה שבו קיבלו את השכר הגבוה ביותר.

המיון נעשה ברמה של ענף כלכלי ראשי לפי ההגדרה של הלשכה המרכזית לסטטיסטיקה, כמפורט ב"סיווג האחד של ענפי כלכלה 1993", שהחליף את "הסיווג הישן" של ענפי כלכלה (סיווג 1970) מ-1994.

7. גודל המפעל

המיון נעשה לפי מספר העובדים שהועסקו בפועל במפעלים השונים בחודש דצמבר של השנה המדווחת.

8. שכר ממוצע למשפחה

לצורך העיבודים הוגדרו שני סוגים של משפחות: משפחה שבה זוג נשוי ומשפחה של יחידים.

א. משפחת עובדים שבה זוג נשוי – היא משפחה שלפחות אחד מבני הזוג עובד בעבודה שכירה או עצמאית.

ההכנסה המשפחתית כוללת את הכנסות בני הזוג בלבד, בלי לצרף את הכנסותיהם של הילדים (מתחת לגיל 18 או מעליו) או את הכנסותיהם של ההורים או של בני משפחה אחרים, גם אם הם חיים במשק בית אחד.

ב. משפחת עובדים של יחידים – משפחה שבה הורה יחיד שאינו נשוי, כגון רווק/ה, אלמן/ה או גרוש/ה עם ילדים או בלי ילדים, שיש לה הכנסה מעבודה שכירה או עבודה עצמאית.

9. הכנסה של עצמאים

בהתאם לשומה שהתקבלה ממס הכנסה. הכנסת העצמאים הרשומה בקובצי המוסד היא ההכנסה ה"גולמית", דהיינו כל ההכנסה מעבודה, גם אם היא אינה חייבת בדמי ביטוח (כגון הכנסה מעל הסכום המירבי לתשלום דמי ביטוח).

10. הכנסה חציונית של שכירים ושל עצמאים

הכנסה חציונית מוגדרת כרמת הכנסה של-50% מהעובדים (שכירים או עצמאים) יש סכום השווה לה או נמוך ממנה, ול-50% הנותרים הכנסה גבוהה ממנה.

11. מקבלי גמלאות

חלק מהלוחות כוללים נתונים על הכנסות מגמלאות המוסד לביטוח לאומי, כגון: קצבת זקנה ושירים, נכות כללית וגמלה להבטחת הכנסה.

12. סוגי מבטחים בביטוח הלאומי

המוסד לביטוח לאומי מבטח את כל תושבי מדינת ישראל מגיל 18 ומעלה.
סוגי המבטחים העיקריים הם:

- עובד שכיר;
- עובד עצמאי;
- מבטח בלא הכנסה, כגון סטודנטים, תלמידי ישיבה, מובטלים וכו';
- מבטח אחר – מקבלי קצבאות בגיל העבודה, כגון מקבלי דמי אבטלה, דמי פגיעה בעבודה, קצבת נכות כללית, גמלת שאירים.

למבוטחים אלו מתנהל חשבון גבייה, או חשבון קצבה, בקבצים הממוחשבים של המוסד. המידע הדרוש לקובץ הבריאות (והכלול בעיבודים סטטיסטיים אלו) מתקבל לאחר הפגשתם של קובץ השכר, קובץ הגבייה מלא-שכירים, קובצי הגמלאות עם קובץ הבריאות.

בשל ריבוי סוגי המבוטחים בביטוח הלאומי, חולקו המבוטחים לארבע קבוצות עיקריות, לפי ההגדרות האלה:

- א. שכירים – עובדים שבמשך כל השנה עבדו כשכירים. בקבוצה זו נכללו השכירים שהיו במשך השנה גם עצמאים.
- ב. שכירים ועצמאים – עובדים שכירים שהיו גם עצמאים במשך השנה.
- ג. עצמאים – עובדים שהיו רק עצמאים במשך השנה.
- ד. אחר – מבוטחים בלא הכנסה מעבודה, כגון סטודנטים, מקבלי גמלאות וכו'.

בחלק מהלוחות רוכזו כל השכירים, כולל אלה אשר נמנו בו-זמנית או במשך השנה גם עם סוג אחר של מבוטחים (כגון שכיר + מקבל קצבה).

13. אוכלוסייה בוגרת

בחלק מהלוחות מוצגים נתונים על האוכלוסייה הבוגרת (מעל גיל 18), כלומר העובדים השכירים, העצמאים וכן מקבלי גמלאות מהמוסד לביטוח לאומי.

14. סוג משרה

משרות מלאות ומשרות חלקיות (שהן יחידות) נכללו בעיבודים על פי הגדרת סוג המשרה של מס הכנסה, כפי שדווח באמצעות המעסיקים (טופס 126):

- משרה מלאה או חלקית יחידה;
- משרה חלקית נוספת;
- משרה יומית.

ריבוי משרות במשך השנה – הכוונה ליותר ממקום עבודה אחד באותו החודש או במשך השנה, אך לא בהכרח באותו זמן.

ריבוי משרות בו זמנית – הכוונה ליותר ממקום עבודה אחד באותו החודש.

15. מדד אי-שוויון (מדד ג'יני)

מדד זה נועד למדוד את מידת אי-השוויון בהתחלקות ההכנסות. ערכו של המדד נע בין 0 ל-1: הערך 0 מורה על שוויון מוחלט ואילו הערך 1 מלמד על אי-שוויון מוחלט. הוא מאפשר להעריך את פערי ההכנסות בין

קבוצות שונות באוכלוסייה. החישוב עצמו מבוסס על מיון האוכלוסייה הנתונה לפי הכנסות הפרטים על-פי השכר הממוצע לחודש בשנה.

16. עשירונים

עשירון הוא קבוצה הכוללת 10% ממשפחות העובדים. העשירונים מדורגים לפי גובה ההכנסה, החל במשפחה בעלת הכנסה הנמוכה ביותר בעשירון התחתון וכלה במשפחה בעלת ההכנסה הגבוהה ביותר בעשירון העליון.

17. יישובים

ההגדרות והמיון הם אלה שהיו מקובלים על הלשכה המרכזית לסטטיסטיקה בסוף שנת 2009.

הלוחות בפרסום זה כוללים את היישובים שבהם יותר מ-2,000 נפשות, וכך נתונים על מועצות אזוריות בכל גדל ועל מחוזות ונפות.

הנתונים מתייחסים למקום המגורים של המבוטחים, על פי הרישום במרשם התושבים.

יש לציין כי במארכ 2007, הודיע משרד הפנים על פירוקה של מועצה אזורית אפעל ועל סיפוח היישוב לעיריית רמת גן. כמו כן, בנובמבר 2008, בוטל האיחוד של היישובים עספא עם דלית אל כרמל, שאוחדו ב-2003 תחת היישוב "עיר הכרמל", ושל בענה עם דייר אל אסד ומג'ד אל כרום, שאוחדו ב-2003 תחת המועצה המקומית "שגור".

בפרסום זה הנתונים לשנת 2008 מוצגים לפי מעמדם של היישובים לאחר ביטול איחודם.

18. עולים חדשים

עולה חדש לצורך עיבודים אלה הוא מי שעלה ארצה בשנים 1990-2008.

מקורות

להלן פירוט המקורות העיקריים לנתוני השכר והתעסוקה השונים בפרסום זה:

1. מספר השכירים, שכר ומשכורת, מספר חודשי העבודה

המוסד לביטוח לאומי מקבל מדי שנה מנציבות מס הכנסה את הדוחות השנתיים של כל המעסיקים בארץ (טופס 126), שבהם רשומים נתוני השכר ששולם במשך השנה ומספר חודשי העבודה. נוסף על כך מתנהל דיווח נפרד על השכר (בסיס הגבייה) של חברי הקיבוצים הנחשבים כשכירים על-פי חוק הביטוח הלאומי, ועל השכר של עובדים במשק בית ועל מקבלי פנסיה מוקדמת. נתוני השכר מכל המקורות מופגשים עם קובץ הבריאות, כך שבשנה מסוימת הם מבטאים את סך כל ההכנסה מעבודה שכירה, כפי שרשום ומדווח ברשויות המס של המדינה.

בשנה האחרונה בוצעו במערכת הממוחשבת שיפורים בקליטת הנתונים ממס הכנסה אשר איפשרו להרחיב את מערך המבוטחים הכלולים בקובצי שכר של המוסד לביטוח לאומי, כגון אמנים, מרצים ופוקדים, שכירים בשנת שבתון ובעלי אישורים חריגים על שכר (על פי הצהרת נטריון, תלושי משכורת וכו').

מאגר מידע זה איפשר לחשב את השכר הממוצע בחודש עבודה, את המספר הממוצע של חודשי העבודה בשנה ועוד. יודגש, כי בחישובים לא כלולים תשלומים חריגים וחד-פעמיים שאינם נחשבים כשכר, כגון פיצויים, פדיון ימי מחלה וכו'.

2. הכנסת העצמאים

ההכנסה הכוללת מועתקת מהתיק הממוחשב של העובד העצמאי המתנהל במחלקת הגבייה של סניפי המוסד. יש לזכור, כי ההכנסות הרשומות לא תמיד סופיות, ובשנים שלאחר מכן מתקבלים ממס הכנסה "הפרשי שומה" רבים המתקנים את ההכנסה הזמנית.

3. קובץ הבריאות

זהו קובץ המבוטחים בביטוח בריאות שהמוסד לביטוח לאומי הקים ומנהל אותו לצורך רישום חברותו של כל תושב בקופת חולים ולצורך עריכת חישובים לחלוקת כספי ביטוח בריאות לקופות החולים השונות.

קובץ הבריאות מרכז באופן שוטף מידע על האוכלוסיות המבוטחות בקופות החולים, הגיל, המין והמצב המשפחתי. כמו כן מועתקים לקובץ זה נתוני השכר וההכנסה מעבודה מהמקורות הזמינים למוסד לאחר הפגשה והמידע הנקלט מאומת. לקובץ זה מועתקים הפרטים על מקום המגורים (לפי סמל יישוב), המשמשים בסיס לעיבודים סטטיסטיים לפי יישוב.

4. ענף כלכלי

הענף הכלכלי מועתק מתיק המעסיק המתנהל במוסד לביטוח לאומי במסגרת קובץ המעסיקים.

5. שנת לידה, מצב משפחתי ותאריך עלייה

נתונים אלה מועתקים לקבצים של המוסד לביטוח לאומי על פי הרישום המעודכן במרשם התושבים.

6. מספר ילדים

נתונים אלה מועתקים לקובץ הבריאות על פי הרישום בקובץ הילדים עד גיל 18 של המוסד לביטוח לאומי, שלפיו משולמות קצבות הילדים.

שיטות עיבוד וחישוב

1. האוכלוסייה הנחקרת

האוכלוסייה הנחקרת כוללת את כל הבוגרים המבוטחים על פי חוק הביטוח הלאומי ועל פי חוק ביטוח בריאות ממלכתי.

העיבודים הכלולים בפרסום זה מבוססים על כל האוכלוסייה הנסקרת ולא על מדגם.

2. מהימנות הנתונים

הנתונים מבוססים על דיווחי שכר והכנסה לשנת 2008 כפי שנקלטו בקובצי המוסד לביטוח לאומי עד מועד הכנת העיבודים (1 ביוני 2010), ועל כן הם מעודכנים לכ-95% מהשכירים במשק. הנתונים חשופים לטעויות מסוגים שונים כגון:

- א. טעויות זיהוי של העובד: ייתכן שדיווח על זיהוי העובד בידי מעסיקו הוא שגוי או לא מדויק.
- ב. טעויות במרשם התושבים, כגון כתובת מגורים שגויה, שיבוש בשנת הלידה, במצב המשפחתי ובפרטים אישיים אחרים.
- ג. נתונים חסרים: ייתכן שדיווח על חלק מהעובדים לא נקלט בקובצי המוסד עד מועד ביצוע העיבודים.
- ד. נתוני שכר והכנסה חלקיים או שגויים.

3. בדיקות לוגיות

כדי לצמצם ככל האפשר את מספר השגיאות, נעשו בדיקות לוגיות כדלקמן:

- א. בדיקת הפרטים האישיים של העובד מול הרישום במרשם התושבים.
 - ב. נעדרי שכר או הכנסה לא נכללו בעיבודים שבהם מחושבים ממוצעי שכר והכנסה.
 - ג. בני זוג הגרים ביישובים שונים שויכו ליישוב של הגבר.
 - ד. עד 2007, בחלק מהעיבודים לא הובא בחשבון שכר לחודש עבודה הנמוך מ-500 ש"ח או גבוה מ-100,000 ש"ח: דיווח על שכר נמוך מ-500 ש"ח לחודש תוקן ל-500 ש"ח, ושכר הגבוה מ-100,000 ש"ח הובא בחשבון כשכר של 100,000 ש"ח בלבד.
- משנת 2008, בוטלה המגבלה המפורטת בסעיף ד' לעיל.

4. שכר ממוצע לחודש עבודה ולחודש בשנה

השכר הממוצע לעובד שכיר מחושב בשתי רמות:

בממוצע לחודש עבודה – תוצאת חלוקתם של סכומי שכר ששולמו לשכירים במספר חודשי העבודה שעבדו בשנת המס המדווחת (שנה קלנדרית ינואר - דצמבר).

בממוצע לחודש בשנה – תוצאת המתקבלת מחלוקת סך כל השכר ששולם לשכירים במשך השנה ב-12 חודשי עבודה אפשריים של השנה.

בקשר לעובד עצמאי, ההכנסה הממוצעת מחושבת לחודש במשך השנה בלבד.

5. שכר מינימום ושכר ממוצע

להלן נתוני שכר המינימום והשכר הממוצע לשנת 2008:

שכר מינימום – 3,780 ש"ח לחודש עבודה,

שכר ממוצע – 8,518 ש"ח לחודש עבודה.

עיקרי הממצאים

1. שכר והכנסה לפי יישוב

בלוחות על שכר והכנסה לפי יישוב, מוינו כל העובדים השכירים והעצמאים שעבדו בכל חודשי השנה או בחלק מהשנה בלבד.

1.1 העובדים השכירים לפי צורת יישוב

מספר השכירים השונים שדווחו למוסד לביטוח לאומי לשנת 2008 הגיע לכ-2.92 מיליון נפש. מדובר בשכירים שעבדו לפחות חודש אחד בשנה, כאשר הממוצע החודשי הגיע לכ-2.4 מיליון עובדים שכירים.

תרשים 1: התפלגות השכירים לפי צורת יישוב, 2008 (אחוזים)

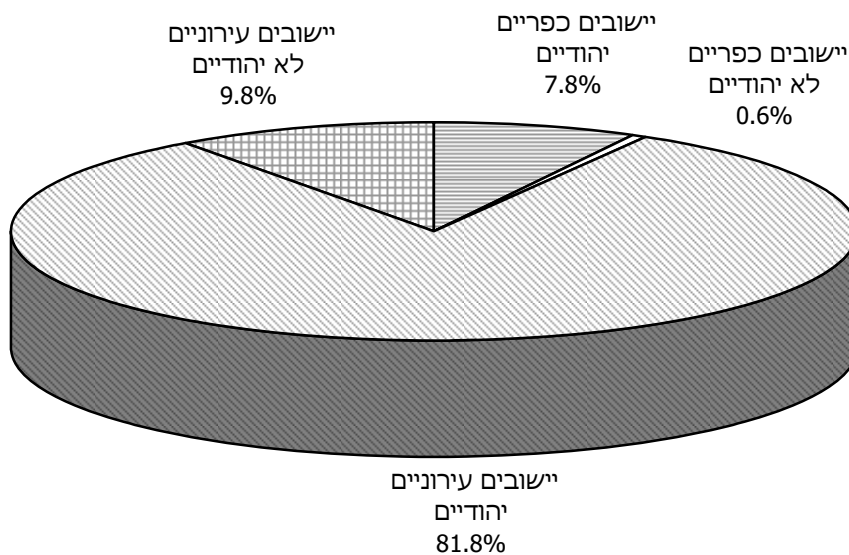

כ-82% מהשכירים מתגוררים בתחומי היישובים העירוניים היהודיים וכ-10% ביישובים העירוניים הלא יהודיים (תרשים 1). ביישובים הכפריים התגוררו בשנת 2008 כ-8% מכלל השכירים, רובם ביישובים היהודיים (מושבים וקיבוצים). במועצות האזוריות התגוררו במהלך שנת 2008 כ-273 אלף שכירים, קרוב ל-65% מהם התגוררו במושבים וקיבוצים.

1.2 שכר ממוצע של שכיר

בלוחות 1-7¹ מוצגים הנתונים על שכרם של השכירים בממוצע לחודש עבודה ובממוצע לחודש במשך השנה – בסך הכול ולפי מין.

א. השכר הממוצע לפי שיטות שונות

הנתונים מורים, כי השכר הממוצע השנתי נמוך במידה ניכרת מהשכר הממוצע בחודש עבודה, משום שיש עובדים שכירים אשר אינם עובדים שנה שלמה. לוח א' מציג את הממצאים העיקריים לשנת 2008.

לוח א': השכר הממוצע של שכירים לפי שיטות חישוב שונות, 2008

יישובים כפריים (סך הכול)	יישובים עירוניים (סך הכול)	סך כל השכירים			שיטה
		נשים	גברים	סך הכול	
246	2,673	1,449	1,470	2,919	מספר השכירים השונים (אלפים)
6,988	8,484	6,869	10,106	8,518	השכר הממוצע לחודש עבודה (ש"ח)
7,543	6,989	5,601	8,428	7,025	השכר הממוצע לחודש במשך השנה (ש"ח)

כשנבחנים השינויים החלים מדי שנה ביחס שבין שני ממוצעים אלו לפי מין, מתקבלות התוצאות האלה:

לוח ב': השכר הממוצע במשך השנה כאחוז מהשכר הממוצע לחודש עבודה, 2007-2008

שנה	סך הכול	גברים	נשים
2007	82.6	83.2	82.4
2008	82.5	83.3	81.5

התוצאות מלמדות, כי השכר הממוצע ב-2008 היה כ-83% מהשכר הממוצע לחודש עבודה, בדומה לשנה הקודמת.

השכר הממוצע לחודש עבודה הגיע לכ-8,518 ש"ח בשנת 2008 לעומת 8,165 ש"ח בשנת 2007 – גידול נומינלי של כ-4.3%. מאחר שמדד המחירים לצרכן עלה בשנת 2008 לעומת 2007 בכ-4.6%, השכר הממוצע לחודש עבודה ירד ריאלית בכ-0.3%.

¹ הלוחות שבהם עוסקים עיקרי הממצאים מופיעים בחלקו השני של פרסום זה.

יש לזכור, כי חלק מן העובדים השכירים עובדים במשרה חלקית במהלך החודש. העיבודים על השכר הממוצע לחודש עבודה מתייחסים לכלל העובדים ללא קשר להיקף משרתם.

ב. השכר הממוצע לפי יישוב

השכר הממוצע לפי יישוב מוצג בלוח 1 (לפי צורת יישוב) ובלוח 2 (לפי סדר א-ב).

בשנת 2008, כמו ב-2007, השכר הממוצע היה נמוך ביישובים העירוניים יותר מאשר ביישובים הכפריים. מעקב אחר התפתחותה של מגמה זו מעלה את הממצאים האלה:

לוח ג: השכר הממוצע ביישובים כפריים כאחוז מהשכר הממוצע ביישובים עירוניים, 2008-2007

שנה	לחודש עבודה	לחודש בשנה
2007	105.1	107.6
2008	105.9	107.9

אפשר לראות, שבשנתיים האחרונות הפער בין השכר הממוצע של היישובים הכפריים לבין השכר הממוצע של היישובים העירוניים הולך וגדל. בשנת 2008, השכר הממוצע לחודש עבודה ולחודש בשנה ביישובים העירוניים היה אף נמוך מזה של היישובים היהודיים הקטנים. יש לציין שיישובים כפריים רבים הם קיבוצים ומושבים שיתופיים שהכנסת חבריהם מוערכת בידי הביטוח הלאומי לפי שיטת חישוב מיוחדת. לכן יש להתייחס בזירות לנתוני "השכר הממוצע" של היישובים הכפריים.

עוד נמצא שביישובים העירוניים הלא יהודיים השכר הממוצע נמוך בכ-33% מהשכר הממוצע ביישובים היהודיים. פער זה גדל בשנה האחרונה בעקבות הגידול הנומינלי המתון בשכר הממוצע של היישובים הלא יהודיים (+3.0% לעומת שנת 2007).

לוח ד' מציג את השכר הממוצע ביישובים נבחרים, בהשוואה בין 2007 ל-2008.

לוח ד: השכר הממוצע ביישובים נבחרים, 2008

שכר ממוצע לחודש בשנה (ש"ח)	שכר ממוצע לחודש עבודה (ש"ח)	יישוב
7,025	8,518	סך הכול ארצי
7,262	8,776	1. הערים הגדולות - סך הכול
5,930	7,312	ירושלים
8,482	10,183	תל אביב
7,792	9,365	חיפה
6,248	7,545	אשדוד
7,876	9,325	ראשון לציון
7,290	8,786	2. יישובים עירוניים יהודיים - סך הכול
6,444	7,829	באר שבע
7,722	9,108	פתח תקוה
4,565	5,847	3. יישובים עירוניים לא יהודיים - סך הכול
4,749	5,934	נצרת
4,792	5,965	שפרעם
7,543	8,988	4. יישובים יהודיים כפריים - סך הכול
10,448	12,457	אבן יהודה
6,392	7,718	קריית עקרון
4,673	5,844	5. יישובים לא יהודיים כפריים - סך הכול
3,555	4,850	מסעדה
4,734	6,097	ראמה

היישובים סביון ועומר ממשיכים לעמוד בראש היישובים בעלי השכר הגבוה. כשמדובר בארבע הערים הגדולות, השכר הממוצע הגבוה ביותר הוא בתל אביב. ביישובים ערביים קטנים השכר הממוצע נמוך מהממוצע - תופעה החוזרת מדי שנה בשנה. במסעדה למשל השכר השנתי הממוצע הגיע ב- 2008 ל-51% בלבד מהשכר הממוצע הארצי.

גם הפעם אנו מציגים נתונים על המועצות האזוריות (לוח 3). החישובים הנוגעים אליהן מבטאים את רמת השכר של כל היישובים הכלולים בתחום השיפוט של מועצה אזורית מסוימת.

המועצה האזורית גדרות מופיעה בראש הרשימה מבחינת גובה השכר הממוצע, שכן בשנת 2008 נרשם בה שכר חודשי ממוצע של 13,382 ש"ח, הגבוה ב-47% מן השכר הממוצע בכלל המועצות האזוריות (9,126 ש"ח). לאחר מכן מופיעות המועצות האזוריות לב השרון (11,745 ש"ח) ודרום השרון (11,769 ש"ח).

כמו כן, מוצגים נתונים על השכר הממוצע לפי מחוזות ונפות (לוח 4). השכר הגבוה ביותר בארץ משולם לתושבי מחוז המרכז (9,681 ש"ח לחודש עבודה), לאחר מכן לתושבי מחוז תל אביב (9,459 ש"ח לחודש עבודה) ולתושבי מחוז חיפה (8,439 ש"ח לחודש עבודה). השכר הנמוך ביותר משולם במחוזות הדרום (7,473 ש"ח לחודש עבודה) והצפון (6,920 ש"ח לחודש עבודה).

ג. אחוז השכירים ששכרם אינו גבוה משכר המינימום

בחינת אחוז העובדים השכירים ששכרם הממוצע לחודש בשנה אינו גבוה משכר המינימום (לוח 9), מעידה על התייצבות מסוימת במצב, שכן אחוז זה עמד על כ-41% בשנת 2008 בדומה לשנת 2007. התייצבות באחוז העובדים המשתכרים שכר נמוך נרשמה כמעט בכל היישובים.

ביישובים עירוניים יהודיים, אחוז השכירים המשתכרים עד שכר מינימום (בממוצע לשנה) נמוך במעט מהממוצע הארצי (40%) לעומת יישובים עירוניים לא יהודיים – שבהם אחוז בעלי השכר הנמוך היה 53% ב-2008. נתון זה מצביע על הרעה ניכרת במצב הכלכלי של היישובים הלא יהודיים לעומת היישובים היהודיים.

כשמדובר בשכר הממוצע לחודש עבודה (לוח 8), השכר של כ-32.8% מהעובדים היה נמוך משכר המינימום בשנת 2008 בדומה לשנת 2007.

יש לזכור שעובדים אלו חושבו על-פי שכר המינימום החודשי בלבד, כאשר חלק מהעובדים השכירים, ששכרם נמוך משכר המינימום, עובדים חלקית, זמנית ועונתית. אם תופעה זאת אינה אחידה בהיקפה ביישובים השונים, אפשר לראות בה משתנה מסביר בלבד.

ד. מדד אי-שוויון (מדד ג'יני)

מדד ג'יני לאי-שוויון התחלקות ההכנסה בקרב כלל השכירים לחודש עבודה במשק בשנת 2008 הוא 0.4826, גידול של 1.5% לעומת שנת 2007. תוצאות החישוב בכל יישוב ויישוב (לוחות 1-3) מורות, כי יש הבדלים ניכרים בין הערים הגדולות. בחיפה, לדוגמה, מדד אי-שוויון (0.4811) גדול בכ-11% יותר מאשר בראשון לציון (0.4351).

נמצא קשר חיובי בין שכר ממוצע גבוה לבין רמה גבוהה של אי-שוויון. כך, למשל, בסביון מדד ג'יני הוא 0.6206 ובקיסריה – 0.5655, לעומת 0.3088 ברהט ו-0.3478 בטייבה.

באופן כללי אי-שוויון גדל ככל שאוכלוסיית היישוב גדולה יותר. להבנת המשתנים הרבים והשונים המשפיעים על התוצאות, דרושה חקירה מקיפה ומעמיקה יותר.

ה. השכר הממוצע לפי מין

בלוחות 5-7 מוצגים נתונים על השכר הממוצע לפי מין ולפי צורת יישוב, מועצה אזורית מחוז ונפה.

בשנת 2008 השכר הממוצע לחודש עבודה של הנשים היה כ-68% מהשכר הממוצע של הגברים. השכר הממוצע לחודש בשנה היה נמוך אף יותר, בגלל מספר חודשי העבודה הקטן יותר של הנשים במשך השנה.

הנתונים מורים, כי ככל שהשכר הממוצע של הגברים עולה, הפער בין שכר הגברים לבין שכר הנשים עולה גם הוא. לדוגמה, ביישוב סביון שבו השכר של הגברים הוא הגבוה ביותר (20,428 ש"ח), השכר הממוצע של הנשים (11,774 ש"ח) עומד על כ-58% מהשכר של הגברים.

ו. העובדים השכירים לפי קבוצת שכר

בלוחות 8-9 מוצגים נתונים על התפלגות העובדים השכירים בשנת 2008, לפי קבוצת שכר, בממוצע לחודש עבודה ובמשך השנה, ולפי צורת יישוב.

הנתונים מורים, כי כשמדובר בשכר הממוצע לחודש עבודה (לוח 8), השכר של כ-32.8% מהעובדים היה נמוך משכר מינימום, ושל כ-39.6% מהעובדים היה נמוך ממחצית השכר הממוצע. כ-9.6% מהעובדים השתכרו יותר מפי שניים מן השכר הממוצע.

תרשים 2: התפלגות השכירים בארבע הערים הגדולות לפי קבוצת שכר, 2008 (אחוזים)

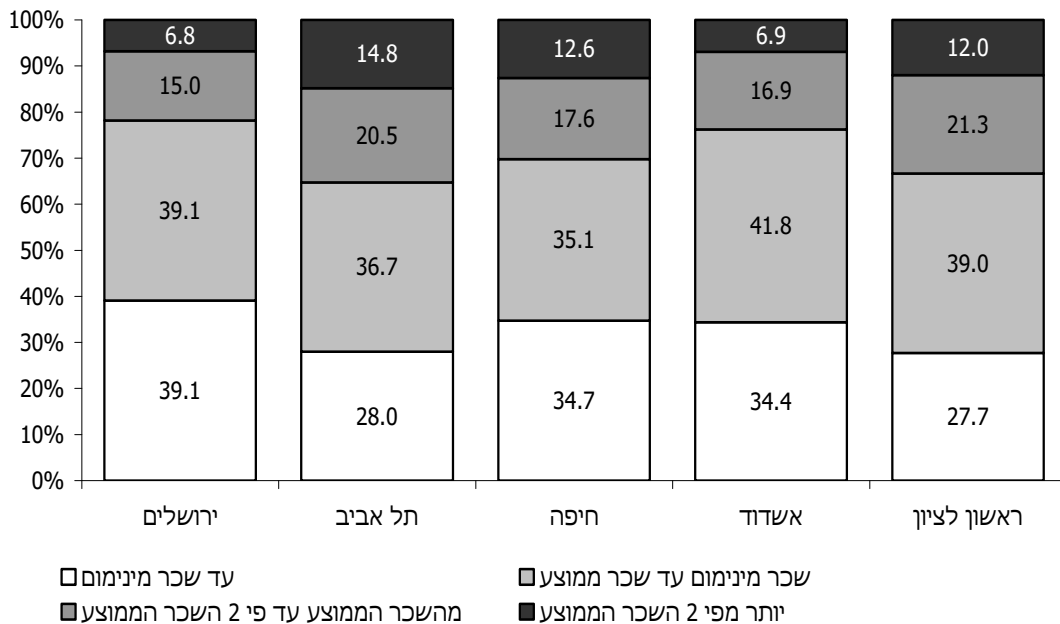

הממצאים מורים על הבדלים ניכרים בין חמש הערים הגדולות: בתל אביב, למשל, כ-15% מהשכירים משתכרים יותר מפי שניים מן השכר הממוצע, לעומת כ-7% בלבד בירושלים ובאשדוד (תרשים 2).

ביישובים עירוניים לא יהודיים כ-2.0% בלבד מהעובדים השכירים משתכרים יותר מפי שניים מהשכר הממוצע, ושכרם של יותר מ-50% היה נמוך ממחצית השכר הממוצע.

ז. השכר הממוצע של העולים השכירים

בפרסום זה מובאים גם נתונים על השכר הממוצע של העולים השכירים לפי שנת עלייה ולפי יישוב (לוח 10). עולה חדש הוגדר לצורך עיבודים אלה כמי שעלה ארצה בשנים 1990-2008.

הנתונים מראים כצפוי, כי ככל שהעולה שווה בארץ זמן ממושך יותר, כך שכרו לחודש עבודה גבוה יותר. לדוגמה, השכר החודשי הממוצע בשנת 2008 של עולה אשר הגיע ארצה בשנים 1990-2003 (7,157 ש"ח) היה גבוה ב-30% משכרו של עולה אשר עלה ארצה בשנים 2004-2008 (5,529 ש"ח). כמו כן, שכרם של העולים שהגיעו בשנים 1990-2008 (7,073 ש"ח) היה כ-83% בלבד מהשכר הממוצע לחודש עבודה של כל השכירים במשק (8,518 ש"ח).

התפלגות העולים השכירים בכל יישוב חושפת הבדלים ניכרים בין חמש הערים הגדולות: השכר הממוצע של עולה בירושלים גבוה ב-4% בקירוב מהשכר הממוצע של עולה בחיפה וב-2% בתל אביב – מגמה הפוכה מזו שנצפתה אצל כלל השכירים.

1.3 הכנסה ממוצעת של משפחת עובדים

בלוחות 11-16 מוצגים נתוני השכר הממוצע למשפחת עובדים הכוללים הן את ההכנסות מעבודה שכירה והן את ההכנסות מעבודה עצמאית לפי צורת יישוב, מועצה אזורית, מחוז ונפה. הנתונים מתייחסים לשני סוגים של משפחות: משפחות הכוללות בני זוג (לוחות 11-13) ומשפחות של יחידים (לוחות 14-16).

א. משפחות של זוגות נשואים

ההכנסה הממוצעת לחודש בשנה של כ-1.3 מיליון משפחות של זוגות נשואים הגיעה לכ-14,531 ש"ח בשנת 2008 – גידול של כ-5% לעומת השנה הקודמת. בין חמש הערים הגדולות, ההכנסה הגבוהה ביותר נמצאה בתל-אביב (20,371 ש"ח), ולאחר מכן בחיפה (18,071 ש"ח), בראשון לציון (17,674 ש"ח) ובאשדוד (12,621 ש"ח). בירושלים ההכנסה הממוצעת נמוכה מהממוצע הארצי (9,811 ש"ח).

בדומה לשכרו הממוצע של שכיר, גם כשמדובר בחישוב משפחתי, ההכנסה הממוצעת הנמוכה ביותר נרשמה ביישובים של בני המיעוטים. כך ביישובים העירוניים הלא יהודיים, ההכנסה הממוצעת של משפחת עובדים מגיעה לכ-7,652 ש"ח בשנת 2008, כ-53% מהממוצע הארצי.

ב. משפחות של יחידים

בכ-1.3 מיליון משפחות חיים יחידים. בלוחות 14-16 מוצגים נתונים על ההכנסה הממוצעת של המשפחות אלו לפי צורת יישוב, מועצה אזורית, מחוז ונפה. ההכנסה לחדש בשנה של כמיליון משפחות של יחידים הגיעה ב-2008 ל-4,649 ש"ח, כלומר כ-32% בלבד מההכנסה הממוצעת של משפחות של זוגות נשואים. הבדל זה מוסבר בין היתר בכך שמדובר במפרנס יחיד, לעומת משפחות של זוגות שבהן עשויים להיות שני מפרנסים.

יש לציין כי ההכנסה הממוצעת לחדש בשנה של המשפחות של יחידים מהווה כ-66% מהשכר הממוצע של עובד שכיר וכ-55% מההכנסה הממוצעת של עובד עצמאי.

1.4 העובדים העצמאיים לפי מקום מגורים

כ-232 אלף עצמאים דיווחו על הכנסתם הסופית בגין שנת 2008 לעומת 247 אלף בשנת 2007. מספר זה אינו כולל כ-40 אלף עובדים אשר היו במהלך השנה גם שכירים וגם עצמאים. תרשים 3 מציג את התפלגות העובדים העצמאים לפי צורת יישוב, בארבע קבוצות עיקריות: יישובים עירוניים יהודיים ולא יהודיים, יישובים כפריים ויישובים לא יהודיים.

תרשים 3: התפלגות העצמאים לפי צורת יישוב, 2008 (אחוזים)

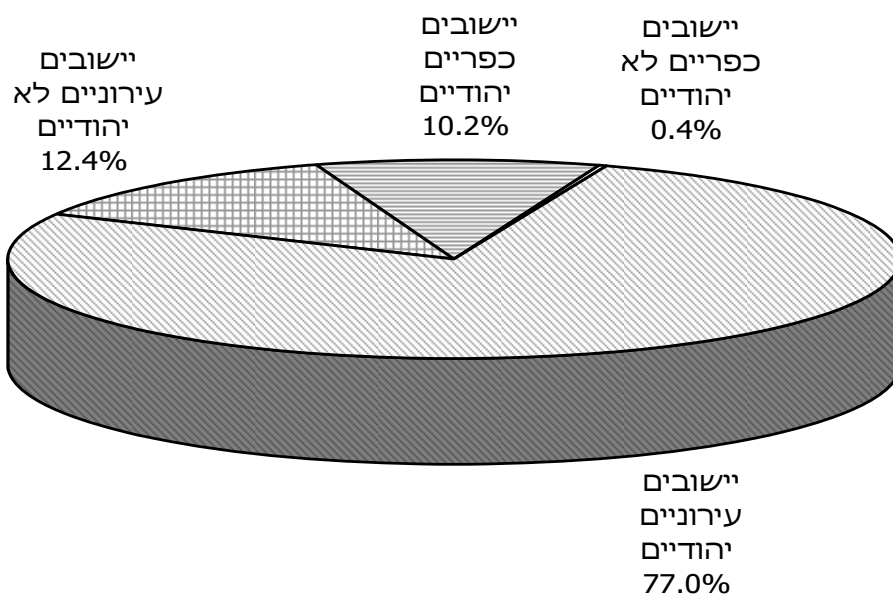

כ-77% מכלל העצמאים נמצאו ביישובים העירוניים היהודיים. עוד כ-12% מתגוררים ביישובים העירוניים הלא יהודיים, והיתר (כ-11%) – ביישובים כפריים קטנים, בעיקר במושבים.

1.5 הכנסה ממוצעת של עובדים עצמאים

בלוחות 17-21 מוצגים נתונים על ההכנסה הממוצעת הכוללת של כ-232 אלף עובדים עצמאים בשנת 2008 בהשוואה לשנת 2007.

א. הכנסה ממוצעת לפי יישוב

ההכנסה הממוצעת לשנה של העצמאים הגיעה לכ-8,406 ש"ח בשנת 2008 – גידול נומינלי של 13.7% וגידול ריאלי של כ-8.6%. מגמה זו של גידול ריאלי נרשמה כמעט בכל היישובים, היהודיים והלא יהודיים. יש לציין כי גידול זה נרשם לאחר גידול ריאלי של כ-3% ב-2007.

ההכנסה הממוצעת הכוללת של העצמאים בהשוואה לזו של השכירים לחודש בשנה מוצגת להלן:

<u>שנת 2008</u>	<u>שנת 2007</u>	
8,406	7,396	ההכנסה הממוצעת של עצמאי
7,025	6,743	השכר הממוצע לשכיר (לחודש בשנה)
119.7	109.7	ההכנסה הממוצעת של עצמאי כאחוז מהשכר הממוצע של שכיר

הממצאים מראים שבשנת 2008 הפער בין ההכנסה של העצמאים לבין השכר הממוצע של השכירים היה כ-20%. פער זה הולך ועולה בשנים האחרונות (בשנת 2005 ההכנסה הממוצעת של העצמאים היתה כ-106% מהשכר הממוצע של השכירים).

ב. מדד אי-שוויון (גי'ני)

בלוח 17 מוצג מדד ג'יני בקרב העובדים העצמאים בכל יישוב ויישוב: בשנת 2008 הוא היה 0.5275 בממוצע הארצי לעומת 0.5315 בשנת 2007. כלומר רמת אי-השוויון ירד בין השנים 2007-2008 ב-0.8% בקירוב.

בדומה לשכירים, נמצא קשר בין גובה ההכנסה הממוצעת לבין אי-השוויון. כך לדוגמה, בחמש הערים הגדולות, המתאפיינות בהכנסה גבוהה מהממוצע הארצי (8,916 ש"ח), מדד ג'יני הוא גבוה למדי, 0.5506. לעומת זאת ביישובים העירוניים הלא יהודיים המתאפיינים בהכנסה נמוכה מהממוצע הארצי (6,091 ש"ח), מדד ג'יני הוא 0.4612 בלבד.

בשנת 2008 עלה אי-השוויון בהכנסות העצמאים ביחס לשכר השכירים: מדד ג'יני בקרב העצמאים היה גדול בכ-9% מאשר בקרב העובדים השכירים בדומה לשנה הקודמת.

ג. העובדים העצמאים לפי קבוצת הכנסה

לוח 21 מציג נתונים על התפלגות העובדים העצמאים בשנת 2008, לפי קבוצת הכנסה (ההכנסה הכוללת הממוצעת לחודש בשנה) ולפי צורת יישוב.

הנתונים מורים, כי ההכנסה הממוצעת של כ-38% מהעצמאים אינה גבוהה מרמת שכר המינימום, ושל 43% מהעצמאים אינה גבוהה ממחצית השכר הממוצע. הכנסתם של כ-11% מהעצמאים היתה גבוהה יותר מפי שניים מן השכר הממוצע. כ-5.2% מהעצמאים משתכרים יותר מפי שלושה מן השכר הממוצע.

הממצאים מלמדים על הבדלים ניכרים בין חמש הערים הגדולות. בירושלים, לדוגמה, כ-48% מהעצמאים משתכרים לא יותר משכר המינימום, לעומת כ-32% בראשון לציון, 33% בתל אביב-יפו, 38% בחיפה ו-45% באשדוד. בתל אביב-יפו כ-15% מהעצמאים משתכרים יותר מפי שניים מן השכר הממוצע, לעומת כ-8% בלבד באשדוד.

1.6 תקופת העבודה של השכירים

כדי לאפשר בחינה יסודית של תשתית התעסוקה בכל יישוב, מוינו השכירים בכל יישוב לפי משך תקופת ההעסקה במהלך השנה הקלנדרית (לוחות 22-27).

א. משך העבודה לפי צורת יישוב

בלוחות 22-25 מוצגים נתונים על משך העבודה של העובדים השכירים לפי צורת יישוב לשנת 2008.

להלן השוואה של משך ההעסקה בשנת 2008, לפי צורות יישוב עיקריות (באחוזים):

לוח ה: משך העבודה של השכירים לפי צורת יישוב, 2008

יישובים כפריים	יישובים עירוניים לא יהודיים (סך הכול)	יישובים עירוניים יהודיים (סך הכול)	חמש הערים הגדולות	סך הכול	משך העבודה
100.0	100.0	100.0	100.0	100.0	סך הכול
6.2	8.2	6.5	6.6	6.7	2-1 חודשים
7.7	10.9	8.2	8.2	8.4	3-5 חודשים
8.8	12.0	9.3	9.4	9.6	6-8 חודשים
11.4	16.0	12.9	13.1	13.1	9-11 חודשים
65.8	52.9	63.1	62.7	62.2	12 חודשים
10.1	9.4	9.9	9.9	9.9	ממוצע

מהלוח עולה, כי בשנת 2008 מספר חודשי התעסוקה היה על כ-9.9 חודשי עבודה בממוצע בדומה לשנת 2007. מספר השכירים שעבדו שנה שלמה הצטמצם במהלך השנה האחרונה: אחוז השכירים אשר היו מועסקים שנה שלמה (12 חודשים) ירד מ-62.6% בשנת 2007 ל-62.2% בשנת 2008.

הנתונים מורים כי תקופת ההעסקה אינה אחידה בכל היישובים. לדוגמה, כ-66% מהשכירים ביישובים כפריים עבדו שנה שלמה בשנת 2008, לעומת כ-53% בלבד מן השכירים ביישובים העירוניים הלא יהודיים.

ב. משך העבודה לפי מין

בחינת משך התעסוקה לפי מין (לוחות 26-27) מאפשרת לקבל תמונה מפורטת יותר על התנהגותם של העובדים השכירים, ומכאן גם על מידת היציבות הכלכלית ועל רמת החיים.

להלן נתונים המתייחסים לשנתיים הנסקרות:

לוח ו: משך העבודה של השכירים לפי מין, 2008 (אחוזים)

משך העבודה	סך הכול	גברים	נשים
סך הכול	100.0	100.0	100.0
2-1 חודשים	6.7	6.3	7.1
3-5 חודשים	8.4	8.2	8.7
6-8 חודשים	9.6	9.0	10.2
9-11 חודשים	13.1	12.1	14.2
12 חודשים	62.2	64.4	59.9
ממוצע	9.9	10.0	9.8

הנתונים מלמדים, כי נשים מועסקות פרקי זמן קצרים במקצת מאלה של הגברים. לדוגמה, 64% מהגברים עבדו 12 חודשים בשנת 2008 לעומת 60% מהנשים.

ברור, שניתוח מעמיק יותר מחייב נתונים על היקף המשרות (מידת החלקיות), על מספר ימי העבודה בחודש ועל מספר השכירים המועסקים בו-זמנית ביותר ממשרה אחת.

1.7 מעמד בעבודה

בלוחות 28-30 מוצגת התפלגות האוכלוסייה המבוטחת הבוגרת לפי צורת יישוב, מועצה אזורית, מחוז ונפה, בהתאם לסיווגה בקובצי המוסד לביטוח לאומי. בשנת 2008, בגלל צירופם של עובדים אשר היו במשך השנה גם שכירים וגם עצמאים לקבוצות השכירים, מתקבל מספר נמוך למדי של עובדים עצמאים.

תרשים 4: סוגי מבוטחים לפי צורת יישוב, 2008 (אחוזים)

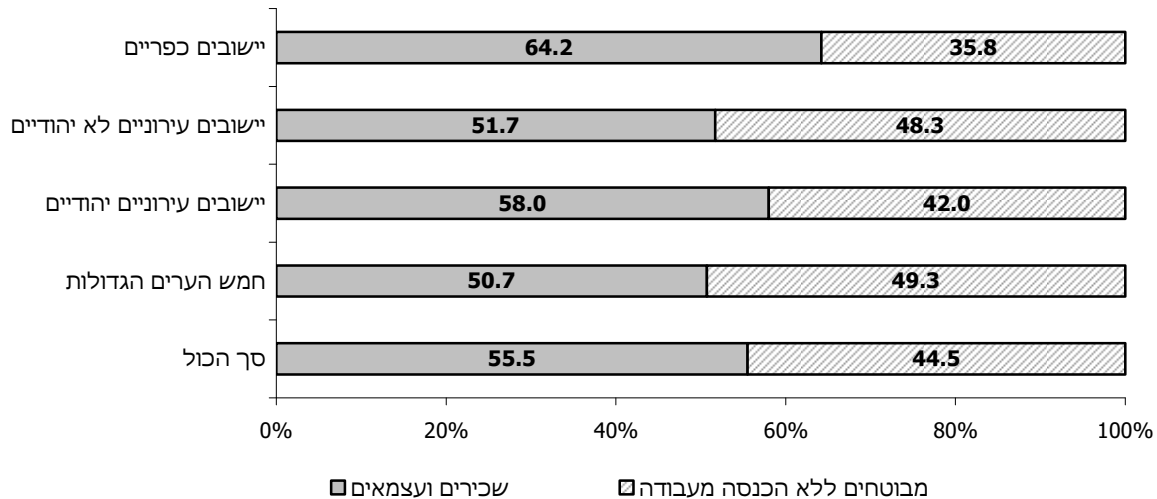

בולט במיוחד (תרשים 4) האחוז הנמוך של הפעילים כלכלית (שכירים ועצמאים) ביישובים העירוניים הערביים (כ-48%), בגלל אי-יציאת נשים לעבודה. האחוז הגבוה של הפעילים ביישובים הכפריים היהודיים (כ-64%) נזקף לביטוח האוטומטי של בת הזוג בהתיישבות העובדת (קיבוצים ומושבים).

ברור, שמשקל המבוטחים החסרים הכנסה כלכלית (מובטלים, תלמידים וכו') משפיע על מצבו הכלכלי של כל יישוב. לדוגמה, ברמה הארצית שכירים ועצמאים הם 56% מהאוכלוסייה הבוגרת, ואילו באילת הם מהווים כ-64%, בשוהם כ-74% וביישובים קטנים שיעורם גבוה אף יותר. לעומת זאת, 44% בלבד מהאוכלוסייה הבוגרת בבני ברק היתה מועסקת בשנת 2008.

2. הכנסה חציונית של שכיר ושל עצמאי

בלוחות 31-32 מוצגים לראשונה נתונים על ההכנסה החציונית של השכירים ושל העצמאים בשנים 2007 ו-2008.

בשנת 2008, השכר החציוני של כל השכירים היה כ-4,796 ש"ח לחודש בשנה, שהם כ-68% מהשכר הממוצע באותה שנה. בקרב עצמאים, ההכנסה החציונית היתה כ-4,110 ש"ח לחודש בשנה, שהם כ-49% מההכנסה הממוצעת של כלל העצמאים.

יש לציין כי ההכנסה הממוצעת מושפעת מההכנסות הגבוהות מאוד ומהנמוכות מאוד. לדוגמה: לכ-11% מהעצמאים בעלי ההכנסות הגבוהות למדי (יותר מכפליים מן השכר הממוצע) יש השפעה גדולה על הכנסה הממוצעת של כלל העצמאים (8,406 ש"ח ב-2008), בעוד שההכנסה החציונית היתה כ-4,110 ש"ח בלבד.

3. ריבוי משרות

המוסד לביטוח לאומי מקבל מדי שנה מנציבות מס הכנסה את הדוחות השנתיים של כל המעסיקים בארץ שבהם מצוין, נוסף על נתוני שכר וחודשי עבודה, גם סוג המשרה שבה מועסק העובד: משרה מלאה או חלקית יחידה, משרה חלקית נוספת ומשרה יומית. דיווחים אלו מאפשרים לאמוד את היקף התופעה של השכירים אשר עבדו בו-זמנית ביותר ממקום עבודה אחד, ולנתח את המאפיינים הדמוגרפיים והכלכליים של עובדים אלו.

א. משרות כפולות בו-זמנית

בלוח 33 מוצגת התפלגות העובדים השכירים לפי מספר מקומות העבודה שבהם עבדו בו זמנית במהלך שנת 2008.

מספר השכירים שעבדו אצל יותר ממעסיק אחד באותו זמן היה על כ-182 אלף עובדים בשנת 2008, כלומר כ-7.7% מסך העובדים השכירים (לא כולל חברי קיבוצים ועובדים במשקי בית). בשנת 2007, כ-7.5% מהשכירים היו מועסקים אצל יותר ממעסיק אחד.

התפלגות השכירים לפי מין מאפשרת לבחון את צורת ההעסקה לעומת סך העובדים. הנתונים מורים כי הנשים מהוות כ-57% מהעובדים ביותר ממשרה אחת לעומת משקלן בקרב השכירים – כ-48%. כמו כן, אחוז הנשים העובדות ביותר ממקום עבודה אחד גבוה במיוחד: כ-9.1% מהנשים (לעומת 6.5% מהגברים). ממצאים אלה מאשרים שנשים מועסקות יותר מגברים בעבודות חלקיות ואצל יותר ממעסיק אחד, על בסיס יומי או לפי מספר קטן של שעות עבודה.

לוח ח: ריבוי משרות, 2008 (נתונים נבחרים)

יותר ממשרה אחת	משרה אחת	סך הכול		
181.8	2,169.5	2,351.3	אלפים	מספר שכירים
7.7	92.3	100.0	אחוזים	
100.0	100.0	100.0	סך הכול	לפי מין (אחוזים)
43.5	52.5	51.8	גברים	
56.5	47.5	48.2	נשים	
8,810	8,613	8,484	סך הכול	לפי שכר ממוצע לחודש (ש"ח)
11,509	10,478	10,480	גברים	
6,706	6,577	6,427	נשים	

השכר הממוצע לחדש עבודה של העובדים במשרות כפולות גבוה בכ-3% מהשכר הממוצע של העובדים במשרה יחידה, אך נמצא הבדל משמעותי לפי מין: בעוד הגברים במשרות כפולות משתכרים כ-10% יותר מהשכר הממוצע למשרה יחידה, הנשים במשרות כפולות משתכרות כ-2% יותר מהשכר הממוצע של הנשים במשרה יחידה. תופעה זו מוסברת בכך שברוב המקרים עבודה במשרות כפולות מאפשרת להשלים הכנסה נמוכה ממשרה אחת, בייחוד אצל הנשים.

ב. ריבוי משרות במשך השנה

בלוח 34 מוצג היקף העובדים במשרה אחת או יותר בשנת 2008 לפי ענפי כלכלה עיקריים ולפי חישוב שנתי שבו נספרים כל מקומות העבודה במשך השנה, בין שעבדו בהם בו-זמנית ובין שלא.

במהלך שנת 2008 כ-760 אלף שכירים עבדו ביותר ממקום עבודה אחד: כ-180 אלף עבדו באותו זמן אצל יותר ממעסיק אחד ועוד כ-580 אלף שכירים החליפו את מקום עבודתם במהלך השנה, שהם כ-20% מכלל השכירים.

התפלגות השכירים לפי ענף כלכלי מראה, כי אחוז העובדים ביותר ממקום עבודה אחד במהלך השנה גבוה מהממוצע הארצי בענף שירות אירוח ואוכל (כ-31%), נתון המצביע על עבודה עונתית ועל תחלופה גבוהה של מעסיקים במהלך השנה. לעומת זאת, בענפי התעשייה כ-21% בלבד מן העובדים עבדו ביותר ממקום עבודה אחד במהלך שנת 2008.

4. ההכנסה של עובדים לפי מעמד בעבודה

בלוחות 35-36 מוינו בעלי השכר וההכנסה לפי מעמדם בעבודה בשלוש קבוצות עיקריות: שכירים, מי שהם גם שכירים וגם עצמאים ועצמאים. תרשים 5 מציג את הרכב התעסוקה בשנת 2008 לפי שלוש הקבוצות האלה. קבוצת השכירים בלבד מהווה כ-89% מכלל המועסקים בעוד העצמאים מהווים כ-8%. מי שהם גם שכירים וגם עצמאים מהווים כ-3% בלבד מן המועסקים במשק.

תרשים 5: התפלגות המועסקים בממוצע לחדש לפי מעמד בעבודה בשלוש קבוצות עיקריות,

2008 (אחוזים)

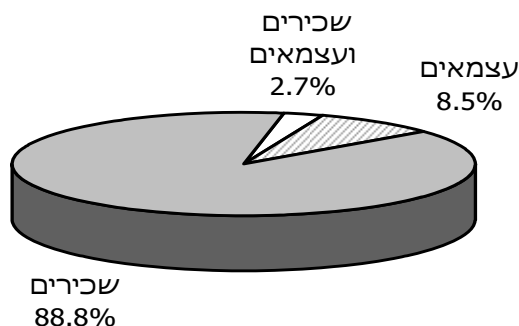

התפלגותם של העובדים בלוחות אלה מוצגת על פי קבוצות שכר בקרב גברים ובקרב נשים בנפרד. השכר הממוצע חושב בשתי רמות: בממוצע לחדש עבודה ובממוצע לחדש במשך השנה.

להלן תמצית הנתונים לשנת 2008:

לוח ט: קבוצות שכר והכנסה לחדש עבודה לפי מעמד בעבודה, 2008

קבוצת שכר ו/או הכנסה	שכירים	שכירים ועצמאים	עצמאים
סך הכול מספרים אחוזים	2,410,800 100.0	74,200 100.0	228,600 100.0
עד שכר מינימום	27.0	18.6	37.3
משכר מינימום עד השכר הממוצע	43.1	36.1	33.2
משכר ממוצע עד פעמיים השכר הממוצע	19.4	24.2	18.6
מ-2 עד 3 פעמים השכר הממוצע	6.2	9.4	5.7
מ-3 עד 4 פעמים השכר הממוצע	2.3	5.0	2.3
יותר מ-4 פעמים השכר הממוצע	2.0	6.7	2.8

מהנתונים עולה, כי יש הבדלים ניכרים בהתפלגות ההכנסה לפי מעמד בעבודה. לדוגמה, כ-4.3% מהעובדים השכירים הם בעלי הכנסות העולות על פי שלושה מן השכר הממוצע, לעומת כ-5.1% מהעובדים העצמאים וכ-11.7% מהעובדים שהם גם שכירים וגם עצמאים. כמו כן, כ-27% מהעובדים השכירים וכ-37% מהעצמאים משתכרים עד שכר המינימום, לעומת כ-19% בלבד מהעובדים שהם גם שכירים וגם עצמאים.

יש לציין כי הכנסתם של השכירים שהם גם עצמאים גבוהה במיוחד: היא עולה בכ-43% על שכרם השנתי של השכירים ובכ-65% על הכנסתם השנתית של העצמאים.

5. השכר לפי ענף כלכלי ראשי ולפי מין

בלוחות 37-38 מוינו העובדים השכירים שדווחו לשנת 2008 לפי הענף הכלכלי של מקום עבודתם, ובתוך ענפים אלו לפי קבוצת השכר, כדי לבחון את השוני או הדמיון בהכנסתם. הנתונים בלוחות אלה מתייחסים לכל העובדים השכירים שעבדו בכל חודשי השנה או בחלק מהשנה בלבד (לעומת הלוחות 35-36 שבהם מוצג המספר הממוצע של עובדים בחודש). התפלגויות שכר מקובצות בשלוש רמות: עד השכר הממוצע, מהשכר הממוצע עד פי ארבעה מן השכר הממוצע, ויותר מפי ארבעה מן השכר הממוצע. בלוחות מוצגות תוצאות העיבודים הנפרדים לפי מין ולפי חישובי שכר ממוצע שונים: שכר ממוצע לחדש עבודה ושכר ממוצע לחדש במשך השנה.

להלן התפלגות העובדים השכירים בענפים נבחרים לפי קבוצות שכר בשנת 2008:

לוח י: קבוצות שכר לפי ענפי כלכלה נבחרים (אחוזים), 2008

ענפים נבחרים					סך הכול	קבוצת שכר
שירותים ציבוריים	שירותים עסקיים	מסחר	תעשייה	חקלאות		
שכר ממוצע לחודש עבודה						
100.0	100.0	100.0	100.0	100.0	100.0	סך הכול
74.9	68.4	83.6	62.3	88.4	73.3	עד השכר הממוצע
24.2	28.7	15.4	34.7	11.3	24.9	עד 4 פעמים השכר הממוצע
0.9	2.9	1.0	3.0	0.4	1.8	יותר מ-4 פעמים השכר הממוצע
שכר ממוצע לחודש בשנה						
100.0	100.0	100.0	100.0	100.0	100.0	סך הכול
76.8	70.5	84.8	63.8	89.2	75.0	עד השכר הממוצע
22.4	26.8	14.2	33.4	10.6	23.4	עד 4 פעמים השכר הממוצע
0.8	2.7	1.0	2.8	0.2	1.6	יותר מ-4 פעמים השכר הממוצע

אנו רואים, כי בענפי המסחר כ-84% מן העובדים משתכרים עד השכר הממוצע, לעומת כ-62% בלבד בענפי התעשייה. בשירותים העסקיים כ-3.0% מן העובדים השתכרו יותר מפי ארבעה מן השכר הממוצע, לעומת 0.9% בלבד מן העובדים בשירותים הציבוריים.

העיבודים לפי מין מעלים, שבכל הענפים הנשים מרוכזות בקבוצות השכר הנמוכות יותר, הן באופן יחסי והן באופן מוחלט. כך למשל בשנת 2008, אחוז הגברים בענף הבנקאות ששכרם גבוה מפי ארבעה מן השכר הממוצע היה כ-5.0% לפי שתי שיטות החישוב של השכר הממוצע, ואילו בקרב הנשים חלקן של בעלות שכר ברמה זו היה כ-0.9% בלבד.

6. משך העבודה לפי ענף כלכלי ראשי

בלוחות 39-40 נבדק משך עבודתם של השכירים שעבדו בשנים הנסקרות בענפים השונים, לפי מין.

להלן לוח המציג את משך העבודה בענפים נבחרים בשנת 2008, לפי מין:

לוח יא: משך העבודה של העובדים השכירים בענפי כלכלה נבחרים לפי מין, 2008

ענפים נבחרים					סך הכול	משך העבודה
שירותים ציבוריים	שירותים עסקיים	מסחר	תעשייה	חקלאות		
100.0	100.0	100.0	100.0	100.0	100.0	סך הכול
7.7	7.5	7.8	3.5	7.2	6.7	2-1 חודשים
7.5	9.2	11.1	5.2	10.6	8.5	5-3 חודשים
8.4	10.0	12.0	6.5	11.0	9.6	8-6 חודשים
11.9	14.0	15.5	10.0	14.3	13.1	11-9 חודשים
64.5	59.3	53.6	74.7	56.9	62.1	12 חודשים
100.0	100.0	100.0	100.0	100.0	100.0	גברים - סך הכול
7.3	7.7	7.5	3.2	6.6	6.3	2-1 חודשים
7.5	9.2	10.2	4.7	9.3	8.2	5-3 חודשים
7.9	9.6	11.1	5.8	10.5	9.1	8-6 חודשים
9.8	12.7	14.2	9.0	13.2	12.1	11-9 חודשים
67.5	60.8	57.0	77.3	60.4	64.3	12 חודשים
100.0	100.0	100.0	100.0	100.0	100.0	נשים - סך הכול
7.9	7.3	8.2	4.0	7.8	7.1	2-1 חודשים
7.5	9.2	12.1	6.2	12.2	8.7	5-3 חודשים
8.6	10.4	13.2	7.7	11.7	10.1	8-6 חודשים
12.7	15.4	17.0	12.5	15.7	14.2	11-9 חודשים
63.3	57.7	49.5	69.9	52.6	59.9	12 חודשים

מסתבר כי התחלופה הגדולה ביותר של עובדים, אשר באה לידי ביטוי באחוז הגבוה של שכירים שעבדו תקופות קצרות ובאחוז הנמוך של שכירים שעבדו שנה שלמה, היא בענפי המסחר, ובמידה מסוימת גם בשירותים העסקיים (כולל חברות לאספקת כח אדם). לעומת זאת בתעשייה כ-75% מן העובדים הועסקו שנה שלמה.

בדיקת משך העבודה לפי מין מעלה, שהנשים עבדו תקופות קצרות יותר מן הגברים (בעיקר בשירותים הציבוריים ובתעשייה), וכי פחות נשים מגברים עבדו שנה שלמה.

מטבע הדברים, נמצא הבדל בין השכר הממוצע של מי שעבדו חודש-חודשיים לבין שכרם של אלה שעבדו שנה שלמה (לוח 40). השכר הממוצע לחודש עבודה של השכירים שעבדו 12 חודשים היה גבוה בכ-310% מהשכר הממוצע של מי שעבדו במשך השנה חודשים ספורים בלבד.

גם מי שעבדו 11-9 חודשים בשנה השתכרו כ-51% בלבד משכרם של אלה שהיו מועסקים שנה שלמה, תופעה המעידה על מסגרת שכר יציבה יותר, שממנה נהנים העובדים השכירים אשר מועסקים שנה שלמה.

7. ההכנסות לפי גיל, מין ומעמד בעבודה

בלוחות 41-42 מוצגות התפלגות העובדים וכן התפלגות ההכנסה הממוצעת לפי קבוצת גיל, לפי מין ומעמד בעבודה, בממוצע לחודש בשנת 2008.

הנתונים מורים, כי השכר הממוצע של הנשים השכירות לחודש עבודה היה כ-62% מהשכר הממוצע של הגברים השכירים. פער דומה נמצא בקרב העובדים העצמאיים: ב-2008 ההכנסה של העובדות העצמאיות הייתה כ-67% מההכנסה של הגברים העצמאיים.

הסיבה העיקרית לפער זה בין הגברים לנשים נעוצה במיעוט שעות העבודה בקרב אוכלוסיית הנשים. כאשר עוברים מההכנסה החודשית של השכירים להכנסתם לפי שעות עבודה (על פי נתוני סקר הכנסות של הלשכה המרכזית לסטטיסטיקה), הפער המחושב בין הגברים לנשים עומד על כ-20%.

תרשים 6: שכר ממוצע לחודש עבודה של השכירים לפי קבוצות גיל, 2008

ממוצע=100

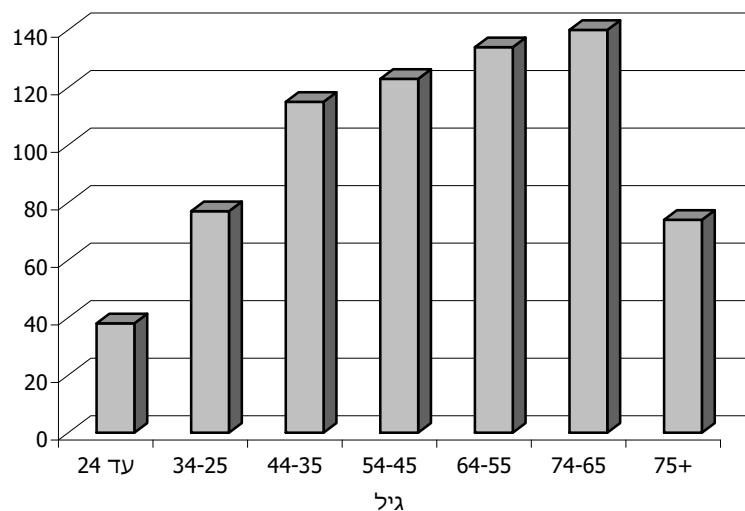

התפלגות ההכנסה לפי קבוצת גיל מעלה, כי ההכנסה הממוצעת עולה עם הגיל, כך שההכנסה המקסימלית מצויה בקבוצת גיל 74-65, כלומר בגיל פרישת העובד משוק העבודה. לדוגמה, עובדים שכירים בני 74-65 השתכרו יותר מפי ארבעה מן השכר הממוצע בקבוצת גיל עד 24 (תרשים 6). ההכנסה מעבודה מעל גיל 75 נופלת בשיעור של כ-55% לעומת ההכנסה הממוצעת בגילאים 65 עד 74.

8. עובדים שכירים ושכר ממוצע לפי גודל המעסיק

בלוח 43 מוינו העובדים השכירים לפי מקומות עבודתם בחודש דצמבר 2008, כדי ללמוד על ההבדלים בשכר הממוצע לפי גודל המעסיק. פרטי העובדים הוצלבו עם תיק הניכויים של מעסיקיהם, כך שהתוצאות מתייחסות למספר המשרות בסוף השנה.

בשנת 2008 המעסיקים הקטנים (עד 5 עובדים) היוו כ-73% מסך המעסיקים הפעילים אך העסיקו כ-10% בלבד מהעובדים השכירים. לעומת זאת כ-37% מהשכירים עבדו אצל מעסיקים גדולים (מעל 500 עובדים) שהם כ-0.3% מסך המעסיקים.

הממצאים מורים, כי השכר הממוצע גבוה יותר ככל שמעסיק גדול יותר. לדוגמה, השכר הממוצע של העובדים המועסקים במפעלים גדולים (יותר מ-1,000 עובדים) גבוה בכ-25% מהשכר הממוצע של העובדים במפעלים קטנים (עד 5 עובדים).

9. משפחות עובדים לפי עשירונים

הנתונים על ההכנסה המשפחתית מעבודה (שכירה ועצמאית) חושבו לגבי שני סוגים של משפחות: משפחות שבהן זוגות נשואים (לוחות 44-45), ומשפחות של יחידים בלבד (לוחות 46-47). ההכנסה המשפחתית כוללת את הכנסות בני זוג בלבד, בלי לצרף את הכנסותיהם של בני משפחה אחרים גם אם הם חיים במשק בית אחד.

בלוחות אלו מוצגת התפלגות המשפחות לפי רמת הכנסתן, במיון על פי עשירונים ולפי מספר הילדים. להלן התוצאות העקרויות:

לוח יג: ההכנסה הממוצעת לחודש בשנה של משפחות עובדים לפי מספר ילדים (ש"ח), 2008

מספר ילדים במשפחה	לא כולל משפחות של יחידים	משפחות של יחידים	סך הכול
	14,514	4,881	
ללא ילדים	14,918	4,764	
ילד אחד	14,592	6,219	
2 ילדים	15,636	6,150	
3 ילדים	15,713	5,400	
4 ילדים ויותר	9,628	3,587	

אפשר לראות כי ההכנסה הממוצעת של המשפחות שבהן זוגות נשואים גדלה עם הגידול במספר הילדים עד לשלושה ילדים. במשפחות גדולות יותר ההכנסה קטנה. כך לדוגמה, ההכנסה הממוצעת של משפחות עם ארבעה ילדים ויותר נמוכה בכ-38% מההכנסה של משפחה עם שני ילדים. מגמה זאת עקבית גם על פני זמן וגם לפי שיטות החישוב השונות של ההכנסה הממוצעת (לחודש עבודה או במשך השנה). במשפחות של יחידים היתה ההכנסה הממוצעת הגבוהה ביותר בשנת 2008 בקרב משפחות עם ילד אחד.

מן החלוקה לעשירונים אנו למדים, כי עד לעשירון השביעי ההכנסה קטנה מההכנסה הארצית הממוצעת. ההכנסה הממוצעת (לחודש בשנה) של משפחת עובדים שבה זוג נשוי בעשירון העליון הגיעה בשנת 2008

לכ-48,664 ש"ח – פי 39 בהשוואה ל-1,252 ש"ח בעשירון התחתון. יש לזכור שמדובר בהכנסה ברוטו, כלומר לפני תשלומי העברה ומסים ישירים.

מדד ג'יני מראה כי אי-השוויון גדול יותר ככל שמספר הילדים במשפחה עולה: בקרב משפחות שבהן ארבעה ילדים ויותר, מדד ג'יני הוא 0.5127, לעומת 0.4657 בקרב המשפחות עם ילד אחד.

בנוגע למשפחות של יחידים בלבד, אי-השוויון גדול עוד יותר: ההכנסה הממוצעת לחודש עבודה בעשירון העליון הגיעה בשנת 2008 לכ-18,711 ש"ח – פי 76 בהשוואה לכ-245 ש"ח בעשירון התחתון. בקרב המשפחות ללא ילדים, מדד ג'יני הוא 0.5319 לעומת 0.5266 בממוצע הארצי. כשמדובר במשפחות עם ילדים (חד הוריות) אי-השוויון גדל ככל שמספר הילדים גדול יותר.

לוחות

לוח 1: שכר ממוצע חודשי ושנתי של שכירים, אחוז השכירים ששכרם אינו גבוה ממשכר המינימום ומדד אי-השוויון, לפי צורת יישוב - 2008, 2007

2008		השכר הממוצע (ש"ח)						מספר השכירים (2008)	צורת היישוב
מדד אי-השוויון (ג'יני)	% השכירים המשתכרים עד שכר המינימום	לחודש בשנה			לחודש עבודה				
		אחוז השינוי	2008	2007	אחוז השינוי	2008	2007		
0.4826	41.0	4.2	7,025	6,743	4.3	8,518	8,165	2,919,298	סך הכול יישובים עירוניים - סה"כ
0.4832	41.6	4.2	6,989	6,710	4.2	8,484	8,139	2,673,458	
0.4947	40.9	3.8	7,262	6,997	3.8	8,776	8,453	713,740	מעל 200,000
0.4724	47.0	2.2	5,930	5,800	2.0	7,312	7,171	210,640	ירושלים
0.5147	36.4	5.6	8,482	8,028	5.5	10,183	9,652	196,338	תל אביב - יפו
0.4811	41.7	3.4	7,792	7,537	3.9	9,365	9,013	112,970	חיפה
0.4162	42.2	4.3	6,248	5,991	3.9	7,545	7,259	84,701	אשדוד
0.4351	35.3	4.0	7,876	7,574	4.5	9,325	8,925	109,091	ראשון לציון
0.4852	40.0	4.6	7,290	6,967	4.8	8,786	8,387	1,672,529	יישובים עירוניים יהודיים סך הכול
0.4631	40.9	5.6	6,830	6,469	5.5	8,197	7,767	594,372	199,999 - 100,000
0.5003	37.7	4.4	7,971	7,632	4.8	9,565	9,127	277,320	99,999 - 50,000
0.4829	41.3	3.8	6,975	6,717	4.0	8,459	8,136	533,950	49,999 - 20,000
0.4964	37.1	4.4	8,148	7,807	4.6	9,772	9,342	150,478	19,999 - 10,000
0.5132	38.1	4.3	8,346	8,001	4.6	10,175	9,725	116,409	9,999 - 2,000
0.3661	53.0	3.4	4,565	4,415	3.2	5,847	5,667	287,189	יישובים עירוניים לא יהודיים סך הכול
0.3793	50.4	3.5	4,749	4,588	3.2	5,934	5,750	22,373	99,999 - 50,000
0.3659	52.7	5.6	4,672	4,426	5.0	5,975	5,690	97,954	49,999 - 20,000
0.3596	53.7	2.6	4,439	4,328	2.7	5,705	5,555	96,331	19,999 - 10,000
0.3702	53.3	1.4	4,529	4,465	1.3	5,834	5,759	70,531	9,999 - 2,000
0.4779	33.7	4.5	7,543	7,217	5.1	8,988	8,553	236,945	יישובים כפריים - סה"כ
0.4892	36.9	4.3	8,086	7,752	4.8	9,825	9,375	99,534	מושבים
0.4937	33.7	4.5	7,922	7,584	4.6	9,405	8,991	8,322	מושבים שיתופיים
0.4011	23.2	6.9	6,627	6,197	7.6	7,432	6,906	68,508	קיבוצים
0.4487	38.0	5.7	7,082	6,701	5.4	8,582	8,143	1,143	יישובים מוסדיים יהודיים
0.5149	39.0	2.2	8,157	7,981	2.7	10,105	9,841	50,751	יישובים יהודיים קטנים
0.3443	47.7	2.6	4,673	4,552	2.6	5,844	5,698	8,687	יישובים לא יהודיים קטנים
0.3221	54.5	4.1	3,951	3,795	3.8	5,398	5,202	8,471	אוכלוסייה מחוץ ליישובים
	65.7	11.8	4,602	4,118	5.7	7,484	7,080	140	כתובת לא ידועה

לוח 1 (המשך)

2008		השכר הממוצע (ש"ח)						מספר השכירים (2008)	צורת היישוב
מדד אי-השוויון (גי'ני)	% השכירים המשתכרים עד שכר המינימום	לחודש בשנה			לחודש עבודה				
		אחוז השינוי	2008	2007	אחוז השינוי	2008	2007		
0.4826	41.0	4.2	7,025	6,743	4.3	8,518	8,165	2,919,298	סך הכול יישובים עירוניים - סה"כ
0.4832	41.6	4.2	6,989	6,710	4.2	8,484	8,139	2,673,458	
0.4947	40.9	3.8	7,262	6,997	3.8	8,776	8,453	713,740	מעל 200,000
0.4724	47.0	2.2	5,930	5,800	2.0	7,312	7,171	210,640	ירושלים
0.5147	36.4	5.6	8,482	8,028	5.5	10,183	9,652	196,338	תל אביב - יפו
0.4811	41.7	3.4	7,792	7,537	3.9	9,365	9,013	112,970	חיפה
0.4162	42.2	4.3	6,248	5,991	3.9	7,545	7,259	84,701	אשדוד
0.4351	35.3	4.0	7,876	7,574	4.5	9,325	8,925	109,091	ראשון לציון
0.4852	40.0	4.6	7,290	6,967	4.8	8,786	8,387	1,672,529	יישובים עירוניים יהודיים סך הכול
0.4631	40.9	5.6	6,830	6,469	5.5	8,197	7,767	594,372	199,999 - 100,000
0.4178	48.3	2.3	5,507	5,384	2.5	6,829	6,662	47,949	אשקלון
0.4409	44.1	7.0	6,444	6,020	6.4	7,829	7,359	82,411	באר שבע
0.4307	54.1	8.3	4,936	4,557	7.5	6,093	5,667	38,624	בני ברק
0.3712	42.4	6.1	5,677	5,351	6.0	6,828	6,440	60,769	בת ים
0.4144	37.4	5.7	6,974	6,600	5.5	8,250	7,823	79,579	חולון
0.4313	42.5	6.1	6,514	6,141	5.7	7,857	7,431	79,874	נתניה
0.4298	35.4	6.0	7,722	7,282	6.5	9,108	8,552	92,423	פתח תקווה
0.4533	38.1	4.7	8,001	7,641	5.0	9,540	9,089	50,550	רחובות
0.4636	34.0	4.8	8,612	8,219	5.1	10,157	9,664	62,193	רמת גן
0.5003	37.7	4.4	7,971	7,632	4.8	9,565	9,127	277,320	99,999 - 50,000
0.4259	47.8	2.9	5,663	5,505	3.1	7,073	6,862	20,352	בית שמש
0.5125	34.8	5.7	9,376	8,873	6.1	11,102	10,464	40,374	הרצלייה
0.4180	42.2	4.6	6,393	6,111	4.5	7,683	7,354	37,367	חדרה
0.4709	33.8	6.1	9,154	8,625	5.8	10,759	10,167	40,542	כפר סבא
0.3565	42.4	4.1	5,672	5,448	4.1	6,921	6,647	27,905	לוד
0.4367	26.7	2.6	10,826	10,548	3.8	12,726	12,254	29,715	מודיעין-מכבים-רעות
0.4262	39.7	0.5	6,963	6,928	2.3	8,439	8,248	22,866	נהרייה
0.3531	45.5	3.9	5,256	5,061	4.1	6,466	6,208	26,238	רמלה

לוח 1 (המשך)

2008		השכר הממוצע (ש"ח)						מספר השכירים (2008)	צורת היישוב
מדד אי-השוויון (גיני)	% השכירים המשתכרים עד שכר המינימום	לחודש בשנה			לחודש עבודה				
		אחוז השינוי	2008	2007	אחוז השינוי	2008	2007		
0.5069	32.9	4.6	10,316	9,864	4.8	12,306	11,745	31,961	רעננה
0.4829	41.3	3.8	6,975	6,717	4.0	8,459	8,136	533,950	49,999 - 20,000
0.3651	49.7	3.4	4,817	4,659	2.9	6,108	5,935	9,127	אופקים
0.4154	42.9	5.8	6,517	6,160	5.9	7,818	7,384	14,563	אור יהודה
0.3704	40.8	5.8	5,843	5,521	4.3	7,299	7,000	26,621	אילת
0.3938	54.6	5.5	4,735	4,489	5.2	6,075	5,773	8,634	אלעד
0.3693	63.0	8.2	3,663	3,384	6.7	4,762	4,462	6,391	ביתר עילית
0.4628	31.1	2.3	9,930	9,707	3.0	11,781	11,438	9,164	גבעת שמואל
0.4606	29.6	4.3	9,867	9,459	4.8	11,535	11,007	23,587	גבעתיים
0.4390	43.3	8.1	6,732	6,229	6.8	8,310	7,781	14,542	דימונה
0.4914	30.8	5.4	10,691	10,144	5.7	12,539	11,858	21,588	הוד השרון
0.4006	52.5	1.9	4,734	4,647	3.2	5,986	5,801	16,511	טבריה
0.4622	40.9	4.1	7,353	7,065	4.4	8,907	8,532	15,293	יבנה
0.4659	33.9	4.8	8,882	8,478	4.7	10,466	9,993	12,445	יהוד
0.4163	41.0	1.1	6,338	6,269	1.7	7,641	7,512	21,094	כרמיאל
0.4990	36.7	1.8	9,343	9,180	2.6	11,370	11,087	10,458	מבשרת ציון
0.3790	44.6	5.3	5,498	5,221	3.5	6,639	6,416	10,633	מגדל העמק
0.3884	66.2	11.6	3,530	3,163	8.7	4,567	4,202	7,860	מודיעין עילית
0.3846	35.8	0.1	6,926	6,915	0.5	8,224	8,184	14,751	מעלה אדומים
0.3659	41.4	1.2	5,736	5,667	1.8	6,978	6,855	9,392	מעלות-תרשיחא
0.4534	32.2	5.3	9,526	9,046	5.6	11,178	10,586	16,484	נס ציונה
0.3704	42.7	0.7	5,437	5,399	0.9	6,525	6,466	19,677	נצרת עילית
0.4378	38.3	4.1	7,496	7,203	4.6	8,840	8,453	10,549	נשר
0.3798	52.1	6.2	4,592	4,322	3.9	5,874	5,652	9,260	נתיבות
0.3726	47.2	2.6	5,287	5,154	2.1	6,575	6,443	19,050	עכו
0.4017	44.6	3.0	5,712	5,546	3.6	6,982	6,742	18,539	עפולה
0.4452	42.5	6.5	6,397	6,006	6.5	7,752	7,277	10,939	ערד
0.4408	40.3	6.2	7,176	6,754	7.3	8,736	8,138	13,309	פרדס חנה-כרכור

לוח 1 (המשך)

2008		השכר הממוצע (ש"ח)						מספר השכירים (2008)	צורת היישוב
מדד אי-השוויון (ג'יני)	% השכירים המשתכרים עד שכר המינימום	לחודש בשנה			לחודש עבודה				
		אחוז השינוי	2008	2007	אחוז השינוי	2008	2007		
0.4320	58.8	-4.0	4,406	4,591	-2.5	5,745	5,890	8,913	צפת
0.4847	30.6	4.1	10,305	9,895	4.7	12,057	11,514	13,764	קריית אונו
0.4324	43.3	2.8	6,445	6,269	3.3	7,800	7,554	22,414	קריית אתא
0.4364	39.5	2.6	7,173	6,989	2.7	8,578	8,354	17,252	קריית ביאליק
0.3714	47.9	4.8	5,047	4,816	4.9	6,245	5,954	20,894	קריית גת
0.4018	44.3	3.5	5,832	5,635	3.6	7,059	6,814	16,907	קריית ים
0.4419	38.7	2.7	7,417	7,225	3.1	8,807	8,541	18,024	קריית מוצקין
0.3737	42.9	5.7	5,613	5,309	5.4	6,856	6,507	10,775	קריית שמונה
0.4521	37.0	4.1	8,087	7,768	4.4	9,682	9,270	16,726	ראש העין
0.5225	31.0	5.6	11,097	10,506	6.2	13,124	12,360	17,820	רמת השרון
0.4964	37.1	4.4	8,148	7,807	4.6	9,772	9,342	150,478	19,999 - 10,000
0.5023	33.0	3.9	10,448	10,052	5.0	12,457	11,865	4,914	אבן יהודה
0.3570	43.7	7.7	5,435	5,045	6.3	6,551	6,161	7,953	אור עקיבא
0.4232	36.6	5.3	7,274	6,907	5.4	8,676	8,230	4,880	אזור
0.3618	35.1	5.6	6,610	6,262	5.3	7,759	7,370	8,946	אריאל
0.3600	45.8	4.0	5,273	5,070	4.1	6,537	6,279	7,676	בית שאן
0.4938	32.4	4.5	10,376	9,929	5.3	12,360	11,739	4,924	בנימינה-גבעת עדה
0.4327	39.5	-2.4	7,240	7,419	0.2	8,910	8,896	4,805	גבעת זאב
0.4329	33.9	5.1	8,488	8,079	4.3	10,009	9,597	7,923	גדרה
0.4101	31.9	4.3	8,640	8,281	3.4	10,190	9,858	7,729	גן יבנה
0.4787	32.0	2.4	10,249	10,013	3.1	12,092	11,729	5,862	גני תקווה
0.5293	35.6	1.5	10,609	10,452	3.4	12,867	12,444	7,215	זכרון יעקב
0.3921	47.2	2.2	5,477	5,361	2.4	6,710	6,550	8,095	טירת כרמל
0.4190	32.6	4.8	8,186	7,813	5.4	9,542	9,056	8,669	יקנעם עילית
0.4834	29.4	3.3	11,801	11,420	3.3	14,089	13,641	4,739	כוכב יאיר
0.4244	35.2	7.2	8,286	7,726	7.3	9,854	9,186	7,584	כפר יונה
0.4678	30.1	5.5	10,288	9,747	5.3	12,042	11,436	7,038	קדימה-צורן
0.4889	36.3	3.9	9,591	9,227	5.4	11,663	11,067	6,463	קריית טבעון

לוח 1 (המשך)

2008		השכר הממוצע (ש"ח)						מספר השכירים (2008)	צורת היישוב
מדד אי-השוויון (ג'יני)	% השכירים המשתכרים עד שכר המינימום	לחודש בשנה			לחודש עבודה				
		אחוז השינוי	2008	2007	אחוז השינוי	2008	2007		
0.3622	52.2	7.0	4,676	4,368	5.4	5,927	5,622	8,589	קריית מלאכי
0.3977	44.2	5.7	6,392	6,047	6.4	7,718	7,255	4,607	קריית עקרון
0.3535	43.8	5.1	5,261	5,007	5.0	6,448	6,142	9,474	שדרות
0.4477	24.8	1.7	12,575	12,366	3.1	14,659	14,215	7,833	שוהם
0.5110	30.3	6.0	11,734	11,070	7.0	13,862	12,953	4,560	תל מונד
0.5132	38.1	4.3	8,346	8,001	4.6	10,175	9,725	116,409	9,999 - 2,000
0.4467	30.7	2.1	9,924	9,724	3.8	11,944	11,502	2,980	אורנית
0.4741	43.2	2.2	7,309	7,149	2.4	9,082	8,872	1,221	אלון שבות
0.4023	38.7	4.0	6,671	6,416	4.3	8,041	7,711	1,332	אליכין
0.4185	28.2	7.3	9,317	8,686	6.8	10,871	10,179	3,344	אלפי מנשה
0.4648	37.7	2.5	9,254	9,029	2.9	11,481	11,156	1,529	אלקנה
0.4759	41.8	0.6	7,921	7,871	1.9	9,917	9,733	3,093	אפרתה
0.4141	36.6	7.7	7,297	6,777	8.3	8,753	8,084	4,158	באר יעקב
0.4558	50.6	3.1	5,597	5,431	3.0	7,237	7,029	1,938	בית אל
0.3934	31.3	-0.9	8,337	8,409	2.0	9,996	9,797	1,716	בית אריה
0.4312	35.6	4.1	8,046	7,727	4.3	9,556	9,164	2,734	בית דגן
0.3567	37.7	5.3	6,192	5,883	6.1	7,186	6,772	3,394	בני עיי"ש
0.4110	28.0	4.3	9,983	9,574	6.1	11,857	11,172	2,145	בת חפר
0.3788	42.4	1.5	5,960	5,872	2.8	7,383	7,181	1,509	גבע בנימין
0.4087	34.8	0.8	8,809	8,737	3.9	10,736	10,337	910	גבעת אבני
0.3957	31.5	-0.2	7,807	7,822	0.5	9,235	9,188	1,072	גן נר
0.4858	25.5	2.9	12,373	12,022	3.0	14,401	13,977	1,471	הר אדר
0.3716	50.8	5.4	4,938	4,686	5.5	6,155	5,832	3,555	חצור הגלילית
0.5221	43.0	-0.6	8,857	8,914	1.2	11,416	11,284	998	חשמונאים
0.4418	42.8	3.5	6,797	6,565	4.0	8,337	8,013	800	טלמון
0.4632	56.1	0.4	5,032	5,011	3.6	6,595	6,364	1,003	יבנאל
0.4734	45.6	7.9	7,456	6,907	7.2	9,717	9,067	875	יד בנימין
0.4056	42.4	10.6	6,085	5,502	7.6	7,432	6,911	3,448	ירוחם

לוח 1 (המשך)

2008		השכר הממוצע (ש"ח)						מספר השכירים (2008)	צורת היישוב
מדד אי-השוויון (ג'יני)	% השכירים המשתכרים עד שכר המינימום	לחודש בשנה			לחודש עבודה				
		אחוז השינוי	2008	2007	אחוז השינוי	2008	2007		
0.4061	62.0	3.0	3,968	3,851	2.7	5,353	5,213	1,449	כוכב יעקב
0.4122	37.1	3.7	7,873	7,593	3.0	9,633	9,348	1,082	כפר אדומים
0.4305	19.0	0.5	13,852	13,787	2.7	16,042	15,628	796	כפר האורנים
0.5093	32.9	6.0	11,526	10,871	8.6	14,086	12,968	2,541	כפר ורדים
0.3837	48.4	3.5	5,025	4,856	1.7	6,539	6,429	1,569	כפר חב"ד
0.4420	36.1	-1.1	9,078	9,183	1.4	11,168	11,008	1,335	כפר תבור
0.4546	27.3	6.3	13,020	12,248	6.4	15,324	14,401	2,870	להבים
0.4407	26.2	2.9	12,122	11,776	4.7	14,079	13,451	912	לפיד
0.4533	32.7	3.2	9,891	9,580	2.6	11,684	11,385	4,604	מזכרת בתיה
0.4443	28.1	8.1	11,812	10,924	8.2	13,947	12,890	3,418	מיתר
0.4194	51.3	-2.9	5,146	5,301	-0.6	6,618	6,660	1,796	מצפה רמון
0.4206	36.4	4.7	8,158	7,789	4.7	10,130	9,679	807	מרכז שפירא
0.4176	21.5	5.9	12,332	11,650	6.7	14,153	13,258	1,298	מתן
0.4919	35.3	1.6	10,461	10,297	2.5	12,705	12,400	764	נוף איילון
0.4598	23.9	4.7	13,194	12,605	4.7	15,260	14,573	1,190	נופית
0.4850	31.6	5.1	9,187	8,741	4.7	10,884	10,391	822	נורדייה
0.4852	39.7	2.8	8,418	8,188	3.2	10,293	9,975	522	נחלים
0.3764	54.7	7.4	4,494	4,183	1.8	6,366	6,253	920	ניצן ב'
0.6206	27.4	2.1	14,298	14,000	0.9	16,727	16,581	1,410	סביון
0.4535	27.2	8.6	13,476	12,414	8.4	15,858	14,634	3,439	עומר
0.4558	57.6	7.2	4,626	4,316	4.0	6,149	5,915	946	עלי
0.4298	65.5	19.0	3,954	3,322	12.4	5,289	4,707	822	עמנואל
0.4212	42.1	4.0	6,592	6,336	5.4	8,337	7,912	1,072	עפרה
0.4808	40.1	6.4	8,124	7,633	6.3	9,806	9,224	2,229	עתלית
0.4853	34.4	5.3	9,508	9,029	4.3	11,422	10,953	2,871	פרדסייה
0.3959	26.7	1.4	10,086	9,943	2.6	11,837	11,535	1,968	צור הדסה
0.4193	20.8	7.8	12,479	11,577	7.3	14,194	13,229	1,068	צור משה
0.4368	44.5	7.2	6,452	6,017	5.7	8,138	7,698	1,464	קדומים

לוח 1 (המשך)

2008		השכר הממוצע (ש"ח)						מספר השכירים (2008)	צורת היישוב
מדד אי-השוויון (גיני)	% השכירים המשתכרים עד שכר המינימום	לחודש בשנה			לחודש עבודה				
		אחוז השינוי	2008	2007	אחוז השינוי	2008	2007		
0.5622	29.7	3.7	12,637	12,181	3.1	15,280	14,826	1,663	קיסריה
0.4254	36.9	3.2	7,392	7,161	2.6	8,873	8,644	1,413	קציר-חריש
0.3875	48.6	5.4	5,114	4,852	4.5	6,349	6,076	3,226	קצרין
0.3922	53.2	5.0	4,598	4,380	4.4	5,903	5,656	2,423	קריית ארבע
0.4688	59.2	3.0	4,746	4,607	2.3	6,212	6,071	686	קריית יערים
0.4423	42.2	10.0	6,772	6,159	9.9	8,487	7,724	2,901	קרני שומרון
0.4532	45.1	-1.5	7,179	7,290	1.9	9,164	8,996	1,106	ראש פינה
0.4192	58.8	8.4	4,332	3,996	8.0	5,528	5,116	2,240	רכסים
0.4491	33.3	1.9	9,422	9,245	3.6	11,315	10,927	3,096	רמת ישי
0.4527	59.4	8.2	4,637	4,287	4.6	6,409	6,129	828	שילה
0.3682	41.1	1.5	5,816	5,732	1.7	7,140	7,023	2,813	שלומי
0.3960	22.9	1.4	13,275	13,098	5.9	15,749	14,878	904	שמשית
0.4205	34.0	2.4	8,241	8,044	3.4	10,011	9,686	1,901	שערי תקווה
0.3661	53.0	3.4	4,565	4,415	3.2	5,847	5,667	287,189	יישובים עירוניים לא יהודיים סך הכול
0.3793	50.4	3.5	4,749	4,588	3.2	5,934	5,750	22,373	99,999 - 50,000
0.3640	50.4	3.5	4,749	4,588	3.2	5,934	5,750	22,373	נצרת
0.3659	52.7	5.6	4,672	4,426	5.0	5,975	5,690	97,954	49,999 - 20,000
0.3461	57.3	7.7	4,482	4,161	6.6	5,812	5,452	10,874	אום אל-פחם
0.3455	47.2	5.1	4,983	4,743	3.3	6,167	5,970	10,538	באקה-ג'ת
0.3215	62.2		3,609			4,794		1,870	בענה
0.3828	50.9	1.6	5,522	5,433	0.7	6,919	6,872	5,183	דאלית אל כרמל
0.3165	52.9		4,324			5,692		2,868	דייר אל-אסד
0.3478	51.1	10.3	5,093	4,618	9.9	6,450	5,868	10,963	טייבה
0.3521	49.2	7.8	5,098	4,729	7.4	6,343	5,908	7,183	טירה
0.3245	55.3	4.5	4,131	3,954	4.1	5,273	5,066	7,881	טמרה
0.3095	51.2	5.4	4,328	4,107	5.1	5,537	5,267	3,774	מג'ד אל כרום
0.3386	54.4	9.6	4,401	4,015	5.9	5,675	5,359	7,819	סח'נין
0.4278	52.0		6,028			7,665		3,674	עספיא

לוח 1 (המשך)

2008		השכר הממוצע (ש"ח)						מספר השכירים (2008)	צורת היישוב
מדד אי-השוויון (ג'יני)	% השכירים המשתכרים עד שכר המינימום	לחודש בשנה			לחודש עבודה				
		אחוז השינוי	2008	2007	אחוז השינוי	2008	2007		
0.3384	54.6	3.6	4,327	4,176	4.3	5,624	5,389	5,443	עראבה
0.3088	56.9	3.7	3,922	3,783	3.3	5,383	5,213	9,347	רהט
0.3586	49.4	1.3	4,792	4,731	1.3	5,965	5,890	10,537	שפרעם
0.3596	53.7	2.6	4,439	4,328	2.7	5,705	5,555	96,331	19,999 - 10,000
0.3505	53.7	1.0	4,414	4,370	0.9	5,653	5,601	3,454	אבו סנאן
0.3663	49.1	4.1	4,792	4,604	3.2	5,990	5,803	3,107	אכסאל
0.3284	49.8	2.7	4,541	4,421	3.7	5,676	5,474	3,257	אעבלין
0.3895	67.0	-20.3	3,702	4,643	-15.9	5,206	6,188	3,011	בית ג'ן
0.3304	55.3	4.8	4,407	4,206	3.8	5,675	5,469	5,367	ג'דידה-מכר
0.2730	57.4	21.3	5,060	4,170	22.4	6,186	5,054	4,416	ג'סר א-זרקא
0.3141	46.8	5.0	4,748	4,521	4.0	6,065	5,833	1,971	חורה
0.3402	53.8	0.9	4,284	4,246	2.1	5,342	5,229	3,115	טורעאן
0.3387	50.1	2.1	4,560	4,467	2.6	5,658	5,513	4,793	יפיע
0.3450	52.8	-3.8	4,414	4,588	-4.2	5,744	5,995	3,141	ירכא
0.3363	51.4	8.4	4,563	4,209	5.7	5,864	5,549	2,780	כאבול
0.3084	51.3	3.4	4,275	4,136	2.7	5,641	5,495	2,379	כסיפה
0.3519	60.6	1.2	3,948	3,901	2.7	5,141	5,008	4,700	כפר כנא
0.3298	63.7	4.1	3,658	3,515	1.8	4,933	4,846	4,007	כפר מנדא
0.3404	51.4	3.9	4,620	4,445	4.1	5,875	5,644	5,371	כפר קאסם
0.3461	47.4	3.0	5,013	4,870	2.1	6,176	6,048	5,392	כפר קרע
0.3615	57.8	-9.2	4,042	4,453	-7.4	5,439	5,874	4,767	מגאר
0.3305	55.2	1.8	4,234	4,159	1.9	5,511	5,407	3,283	מעלה עירון
0.3279	56.4	1.5	3,981	3,924	1.7	5,296	5,207	2,966	נחף
0.3258	57.3	1.5	3,947	3,890	3.6	5,135	4,959	3,092	עין מאהל
0.3433	50.6	4.0	4,834	4,649	4.2	6,083	5,838	5,117	ערערה
0.3124	49.4	5.9	4,537	4,285	6.0	6,217	5,863	1,920	ערערה-בנגב
0.3207	51.6	10.9	4,921	4,436	10.5	6,162	5,576	3,617	פורידיס
0.3462	48.8	4.0	4,798	4,615	2.6	5,993	5,839	5,231	קלנסווה

לוח 1 (המשך)

2008		השכר הממוצע (ש"ח)						מספר השכירים (2008)	צורת היישוב
מדד אי-השוויון (גיני)	% השכירים המשתכרים עד שכר המינימום	לחודש בשנה			לחודש עבודה				
		אחוז השינוי	2008	2007	אחוז השינוי	2008	2007		
0.3222	52.0	3.7	4,275	4,122	2.1	5,527	5,416	3,903	ריינה
0.3472	54.7	2.1	4,158	4,072	5.1	5,845	5,561	2,174	תל שבע
0.3702	53.3	1.4	4,529	4,465	1.3	5,834	5,759	70,531	9,999 - 2,000
0.3277	45.1	4.6	4,806	4,593	2.6	5,903	5,751	1,824	אבו גוש
0.2848	51.5	7.8	4,009	3,720	5.1	5,110	4,864	645	אבטין
0.3231	55.4	5.5	4,183	3,964	5.2	5,565	5,292	2,196	בועיינה-נוג'ידאת
0.3507	62.5	2.6	3,793	3,697	2.2	5,158	5,045	1,738	בוקעאתא
0.3117	54.5	12.7	4,474	3,969	11.7	5,908	5,287	2,290	ביר אל-מכסור
0.3256	51.2	7.0	4,474	4,179	3.6	5,649	5,453	2,256	בסמ"ה
0.3539	53.6	13.1	5,422	4,794	12.2	6,761	6,028	2,033	בסמת טבעון
0.3868	60.2	-16.8	4,215	5,067	-12.3	5,576	6,360	1,658	ג'ולס
0.3285	57.7	10.5	4,289	3,881	8.7	5,626	5,174	2,311	ג'לג'וליה
0.3733	46.0	2.0	5,385	5,280	1.6	6,609	6,502	1,109	ג'ש (גוש חלב)
0.3499	51.0	5.3	4,641	4,408	4.2	5,833	5,600	2,489	דבורייה
0.3330	56.5	-1.5	4,123	4,186	1.9	5,606	5,499	2,583	דייר חנא
0.3437	46.1	5.6	5,093	4,823	3.7	6,271	6,048	1,752	זמר
0.3143	51.2	9.4	4,674	4,273	8.0	5,973	5,528	1,851	זרזיר
0.4040	55.8	-8.3	4,626	5,042	-7.0	6,259	6,731	1,488	חורפיש
0.2899	59.3	0.1	3,806	3,801	-0.6	4,980	5,009	1,943	טובא-זנגרייה
0.3514	52.8	-13.5	4,535	5,241	-14.1	5,921	6,888	1,521	יאנוח-ג'ת
0.3512	46.9	9.2	5,189	4,751	8.5	6,412	5,907	1,089	כאוכב אבו אל-היג'א
0.3556	50.7	-10.1	4,927	5,478	-8.5	6,361	6,950	1,890	כסרא-סמיע
0.2963	53.0	9.8	4,476	4,078	7.8	5,665	5,256	1,441	כעביה-טבאש-חג'אג'רה
0.3651	48.4	1.4	4,933	4,867	1.2	6,212	6,139	771	כפר ברא
0.3681	53.7	-1.7	4,528	4,608	-0.4	5,699	5,723	3,099	כפר יאסיף
0.3766	45.1	-0.6	5,622	5,653	0.0	6,932	6,931	1,046	כפר כמא
0.3214	44.9	3.0	4,911	4,769	2.8	5,924	5,764	673	כפר מצר
0.3269	54.4	0.2	4,206	4,197	2.7	5,767	5,613	1,880	לקיה

לוח 1 (המשך)

2008		השכר הממוצע (ש"ח)						מספר השכירים (2008)	צורת היישוב
מדד אי-השוויון (גיני)	% השכירים המשתכרים עד שכר המינימום	לחודש בשנה			לחודש עבודה				
		אחוז השינוי	2008	2007	אחוז השינוי	2008	2007		
0.3463	67.3	5.0	3,417	3,254	5.1	4,744	4,512	2,761	מגדל שמס
0.3357	48.8	3.5	4,724	4,565	2.6	6,112	5,957	875	מוקייבלה
0.3646	55.2	7.8	4,811	4,462	4.4	5,890	5,641	1,226	מזרעה
0.3446	64.4	5.5	3,555	3,369	2.9	4,850	4,711	1,045	מסעדה
0.3936	43.9	-0.2	6,123	6,134	-0.2	7,563	7,576	1,052	מעיליא
0.3375	54.4	4.3	4,200	4,027	4.1	5,400	5,185	1,781	משהד
0.3423	58.2	-17.5	3,818	4,625	-13.2	5,220	6,014	1,098	סאג'ור
0.3659	51.2	7.6	4,651	4,321	6.4	5,802	5,451	740	סולם
0.3398	60.9	-3.4	3,926	4,065	-2.2	5,357	5,479	699	סלמה
0.3253	39.7	9.6	5,488	5,007	3.3	6,487	6,279	569	ע'ג'ר
0.3090	58.9	5.3	3,815	3,621	-0.3	5,124	5,138	599	עזייר
0.3839	50.2	-3.1	4,897	5,054	-2.9	6,169	6,353	1,670	עיילבון
0.3124	50.1	8.8	4,153	3,818	4.5	5,156	4,936	1,586	עילוט
0.3338	43.2	10.7	5,914	5,343	7.9	6,994	6,481	613	עין נקובא
0.3500	46.6	11.3	5,582	5,017	9.8	6,771	6,165	1,101	פסוטה
0.3709	48.4	-4.6	5,056	5,300	-4.2	6,348	6,624	1,763	פקיעין (בוקייעה)
0.3762	52.7	-2.9	4,734	4,874	-0.8	6,097	6,144	2,450	ראמה
0.3093	47.8	4.6	4,663	4,460	3.1	5,851	5,673	1,616	שבלי - אום אל-גנם
0.3045	56.7	1.2	3,859	3,815	0.6	5,273	5,242	1,319	שגב-שלום
0.3307	50.5	2.5	4,450	4,340	3.4	5,626	5,442	740	שייח' דנון
0.3102	56.1	-0.5	4,194	4,215	3.6	5,557	5,365	1,652	שעב
0.4779	33.7	4.5	7,543	7,217	5.1	8,988	8,553	236,945	יישובים כפריים - סה"כ
0.4892	36.9	4.3	8,086	7,752	4.8	9,825	9,375	99,534	מושבים
0.4937	33.7	4.5	7,922	7,584	4.6	9,405	8,991	8,322	מושבים שיתופיים
0.4011	23.2	6.9	6,627	6,197	7.6	7,432	6,906	68,508	קיבוצים
0.4487	38.0	5.7	7,082	6,701	5.4	8,582	8,143	1,143	יישובים מוסדיים יהודיים
0.5149	39.0	2.2	8,157	7,981	2.7	10,105	9,841	50,751	יישובים יהודיים קטנים
0.3443	47.7	2.6	4,673	4,552	2.6	5,844	5,698	8,687	יישובים לא יהודיים קטנים

לוח 1 (המשך)

2008		השכר הממוצע (ש"ח)						מספר השכירים (2008)	צורת היישוב
מדד אי-השוויון (גיני)	% השכירים המשתכרים עד שכר המינימום	לחודש בשנה			לחודש עבודה				
		אחוז השינוי	2008	2007	אחוז השינוי	2008	2007		
0.3221	54.5	4.1	3,951	3,795	3.8	5,398	5,202	8,471	אוכלוסייה מחוץ ליישובים
	65.7	11.8	4,602	4,118	5.7	7,484	7,080	140	כתובת לא ידועה

לוח 2: שכר ממוצע חודשי ושנתי של שכירים, אחוז השכירים ששכרם אינו גבוה משכר המינימום ומדד אי-השוויון, לפי יישוב - 2008, 2007

2008		השכר הממוצע (ש"ח)						מספר השכירים (2008)	היישובים לפי סדר א'-ב'
מדד אי-השוויון (ג'יני)	% השכירים המשתכרים עד שכר המינימום	לחודש בשנה			לחודש עבודה				
		אחוז השינוי	2008	2007	אחוז השינוי	2008	2007		
0.4826	41.0	4.2	7,025	6,743	4.3	8,518	8,165	2,919,298	סך הכול
0.3277	45.1	4.6	4,806	4,593	2.6	5,903	5,751	1,824	אבו גוש
0.3505	53.7	1.0	4,414	4,370	0.9	5,653	5,601	3,454	אבו סנאן
0.2848	51.5	7.8	4,009	3,720	5.1	5,110	4,864	645	אבטין
0.5023	33.0	3.9	10,448	10,052	5.0	12,457	11,865	4,914	אבן יהודה
0.3461	57.3	7.7	4,482	4,161	6.6	5,812	5,452	10,874	אום אל-פחם
0.3651	49.7	3.4	4,817	4,659	2.9	6,108	5,935	9,127	אופקים
0.4154	42.9	5.8	6,517	6,160	5.9	7,818	7,384	14,563	אור יהודה
0.3570	43.7	7.7	5,435	5,045	6.3	6,551	6,161	7,953	אור עקיבא
0.4467	30.7	2.1	9,924	9,724	3.8	11,944	11,502	2,980	אורנית
0.4232	36.6	5.3	7,274	6,907	5.4	8,676	8,230	4,880	אזור
0.3704	40.8	5.8	5,843	5,521	4.3	7,299	7,000	26,621	אילת
0.3663	49.1	4.1	4,792	4,604	3.2	5,990	5,803	3,107	אכסאל
0.4741	43.2	2.2	7,309	7,149	2.4	9,082	8,872	1,221	אלון שבות
0.4023	38.7	4.0	6,671	6,416	4.3	8,041	7,711	1,332	אליכין
0.3938	54.6	5.5	4,735	4,489	5.2	6,075	5,773	8,634	אלעד
0.4185	28.2	7.3	9,317	8,686	6.8	10,871	10,179	3,344	אלפי מנשה
0.4648	37.7	2.5	9,254	9,029	2.9	11,481	11,156	1,529	אלקנה
0.3284	49.8	2.7	4,541	4,421	3.7	5,676	5,474	3,257	אעבלין
0.4759	41.8	0.6	7,921	7,871	1.9	9,917	9,733	3,093	אפרתה
0.3618	35.1	5.6	6,610	6,262	5.3	7,759	7,370	8,946	אריאל
0.4162	42.2	4.3	6,248	5,991	3.9	7,545	7,259	84,701	אשדוד
0.4178	48.3	2.3	5,507	5,384	2.5	6,829	6,662	47,949	אשקלון
0.3455	47.2	5.1	4,983	4,743	3.3	6,167	5,970	10,538	באקה-ג'ת
0.4141	36.6	7.7	7,297	6,777	8.3	8,753	8,084	4,158	באר יעקב
0.4409	44.1	7.0	6,444	6,020	6.4	7,829	7,359	82,411	באר שבע
0.3231	55.4	5.5	4,183	3,964	5.2	5,565	5,292	2,196	בועיינה-נוג'ידאת
0.3507	62.5	2.6	3,793	3,697	2.2	5,158	5,045	1,738	בוקעאטא
0.3117	54.5	12.7	4,474	3,969	11.7	5,908	5,287	2,290	ביר אל-מכסור
0.4558	50.6	3.1	5,597	5,431	3.0	7,237	7,029	1,938	בית אל
0.3934	31.3	-0.9	8,337	8,409	2.0	9,996	9,797	1,716	בית אריה
0.3895	67.0	-20.3	3,702	4,643	-15.9	5,206	6,188	3,011	בית ג'ן

לוח 2 (המשך)

2008		השכר הממוצע (ש"ח)						מספר השכירים (2008)	היישובים לפי סדר א'-ב'
מדד אי-השוויון (גיני)	% השכירים המשתכרים עד שכר המינימום	לחודש בשנה			לחודש עבודה				
		אחוז השינוי	2008	2007	אחוז השינוי	2008	2007		
0.4312	35.6	4.1	8,046	7,727	4.3	9,556	9,164	2,734	בית דגן
0.3600	45.8	4.0	5,273	5,070	4.1	6,537	6,279	7,676	בית שאן
0.4259	47.8	2.9	5,663	5,505	3.1	7,073	6,862	20,352	בית שמש
0.3693	63.0	8.2	3,663	3,384	6.7	4,762	4,462	6,391	ביתר עילית
0.4307	54.1	8.3	4,936	4,557	7.5	6,093	5,667	38,624	בני ברק
0.3567	37.7	5.3	6,192	5,883	6.1	7,186	6,772	3,394	בני עי"ש
0.4938	32.4	4.5	10,376	9,929	5.3	12,360	11,739	4,924	בנימינה-גבעת עדה
0.3256	51.2	7.0	4,474	4,179	3.6	5,649	5,453	2,256	בסמ"ה
0.3539	53.6	13.1	5,422	4,794	12.2	6,761	6,028	2,033	בסמת טבעון
0.3215	62.2		3,609			4,794		1,870	בענה
0.4110	28.0	4.3	9,983	9,574	6.1	11,857	11,172	2,145	בת חפר
0.3712	42.4	6.1	5,677	5,351	6.0	6,828	6,440	60,769	בת ים
0.3304	55.3	4.8	4,407	4,206	3.8	5,675	5,469	5,367	ג'דידה-מכר
0.3868	60.2	-16.8	4,215	5,067	-12.3	5,576	6,360	1,658	ג'ולס
0.3285	57.7	10.5	4,289	3,881	8.7	5,626	5,174	2,311	גלג'וליה
0.2730	57.4	21.3	5,060	4,170	22.4	6,186	5,054	4,416	ג'סר א-זרקא
0.3733	46.0	2.0	5,385	5,280	1.6	6,609	6,502	1,109	ג'ש (גוש חלב)
0.3788	42.4	1.5	5,960	5,872	2.8	7,383	7,181	1,509	גבע בנימין
0.4087	34.8	0.8	8,809	8,737	3.9	10,736	10,337	910	גבעת אבני
0.4327	39.5	-2.4	7,240	7,419	0.2	8,910	8,896	4,805	גבעת זאב
0.4628	31.1	2.3	9,930	9,707	3.0	11,781	11,438	9,164	גבעת שמואל
0.4606	29.6	4.3	9,867	9,459	4.8	11,535	11,007	23,587	גבעתיים
0.4329	33.9	5.1	8,488	8,079	4.3	10,009	9,597	7,923	גדרה
0.4101	31.9	4.3	8,640	8,281	3.4	10,190	9,858	7,729	גן יבנה
0.3957	31.5	-0.2	7,807	7,822	0.5	9,235	9,188	1,072	גן נר
0.4787	32.0	2.4	10,249	10,013	3.1	12,092	11,729	5,862	גני תקווה
0.3828	50.9	1.6	5,522	5,433	0.7	6,919	6,872	5,183	דאלית אל כרמל
0.3499	51.0	5.3	4,641	4,408	4.2	5,833	5,600	2,489	דבורייה
0.3165	52.9		4,324			5,692		2,868	דייר אל-אסד
0.3330	56.5	-1.5	4,123	4,186	1.9	5,606	5,499	2,583	דייר חנא
0.4390	43.3	8.1	6,732	6,229	6.8	8,310	7,781	14,542	דימונה
0.4914	30.8	5.4	10,691	10,144	5.7	12,539	11,858	21,588	הוד השרון
0.4858	25.5	2.9	12,373	12,022	3.0	14,401	13,977	1,471	הר אדר

לוח 2 (המשך)

2008		השכר הממוצע (ש"ח)						מספר השכירים (2008)	היישובים לפי סדר א"ב
מדד אי-השוויון (ג'יני)	% השכירים המשתכרים עד שכר המינימום	לחודש בשנה			לחודש עבודה				
		אחוז השינוי	2008	2007	אחוז השינוי	2008	2007		
0.5125	34.8	5.7	9,376	8,873	6.1	11,102	10,464	40,374	הרצלייה
0.5293	35.6	1.5	10,609	10,452	3.4	12,867	12,444	7,215	זכרון יעקב
0.3437	46.1	5.6	5,093	4,823	3.7	6,271	6,048	1,752	זמר
0.3143	51.2	9.4	4,674	4,273	8.0	5,973	5,528	1,851	זרזיר
0.4180	42.2	4.6	6,393	6,111	4.5	7,683	7,354	37,367	חדרה
0.4144	37.4	5.7	6,974	6,600	5.5	8,250	7,823	79,579	חולון
0.3141	46.8	5.0	4,748	4,521	4.0	6,065	5,833	1,971	חורה
0.4040	55.8	-8.3	4,626	5,042	-7.0	6,259	6,731	1,488	חורפיש
0.4811	41.7	3.4	7,792	7,537	3.9	9,365	9,013	112,970	חיפה
0.3716	50.8	5.4	4,938	4,686	5.5	6,155	5,832	3,555	חצור הגלילית
0.5221	43.0	-0.6	8,857	8,914	1.2	11,416	11,284	998	חשמונאים
0.4006	52.5	1.9	4,734	4,647	3.2	5,986	5,801	16,511	טבריה
0.2899	59.3	0.1	3,806	3,801	-0.6	4,980	5,009	1,943	טובא-זנגרייה
0.3402	53.8	0.9	4,284	4,246	2.1	5,342	5,229	3,115	טורעאן
0.3478	51.1	10.3	5,093	4,618	9.9	6,450	5,868	10,963	טייבה
0.3521	49.2	7.8	5,098	4,729	7.4	6,343	5,908	7,183	טירה
0.3921	47.2	2.2	5,477	5,361	2.4	6,710	6,550	8,095	טירת כרמל
0.4418	42.8	3.5	6,797	6,565	4.0	8,337	8,013	800	טלמון
0.3245	55.3	4.5	4,131	3,954	4.1	5,273	5,066	7,881	טמרה
0.3514	52.8	-13.5	4,535	5,241	-14.1	5,921	6,888	1,521	יאנוח-ג'ת
0.4632	56.1	0.4	5,032	5,011	3.6	6,595	6,364	1,003	יבנאל
0.4622	40.9	4.1	7,353	7,065	4.4	8,907	8,532	15,293	יבנה
0.4734	45.6	7.9	7,456	6,907	7.2	9,717	9,067	875	יד בנימין
0.4659	33.9	4.8	8,882	8,478	4.7	10,466	9,993	12,445	יהוד
0.3387	50.1	2.1	4,560	4,467	2.6	5,658	5,513	4,793	יפיע
0.4190	32.6	4.8	8,186	7,813	5.4	9,542	9,056	8,669	יקנעם עילית
0.4056	42.4	10.6	6,085	5,502	7.6	7,432	6,911	3,448	ירוחם
0.4724	47.0	2.2	5,930	5,800	2.0	7,312	7,171	210,640	ירושלים
0.3450	52.8	-3.8	4,414	4,588	-4.2	5,744	5,995	3,141	ירכא
0.3363	51.4	8.4	4,563	4,209	5.7	5,864	5,549	2,780	כאבול
0.3512	46.9	9.2	5,189	4,751	8.5	6,412	5,907	1,089	כאוכב אבו אל-היג'א
0.4834	29.4	3.3	11,801	11,420	3.3	14,089	13,641	4,739	כוכב יאיר
0.4061	62.0	3.0	3,968	3,851	2.7	5,353	5,213	1,449	כוכב יעקב

לוח 2 (המשך)

2008		השכר הממוצע (ש"ח)						מספר השכירים (2008)	היישובים לפי סדר א'-ב'
מדד אי-השוויון (גיני)	% השכירים המשתכרים עד שכר המינימום	לחודש בשנה			לחודש עבודה				
		אחוז השינוי	2008	2007	אחוז השינוי	2008	2007		
0.3084	51.3	3.4	4,275	4,136	2.7	5,641	5,495	2,379	כסיפה
0.3556	50.7	-10.1	4,927	5,478	-8.5	6,361	6,950	1,890	כסרא-סמיע
0.2963	53.0	9.8	4,476	4,078	7.8	5,665	5,256	1,441	כעביה-טבאש-חג'אג'רה
0.4122	37.1	3.7	7,873	7,593	3.0	9,633	9,348	1,082	כפר אדומים
0.3651	48.4	1.4	4,933	4,867	1.2	6,212	6,139	771	כפר ברא
0.4305	19.0	0.5	13,852	13,787	2.7	16,042	15,628	796	כפר האורנים
0.5093	32.9	6.0	11,526	10,871	8.6	14,086	12,968	2,541	כפר ורדים
0.3837	48.4	3.5	5,025	4,856	1.7	6,539	6,429	1,569	כפר חב"ד
0.3681	53.7	-1.7	4,528	4,608	-0.4	5,699	5,723	3,099	כפר יאסיף
0.4244	35.2	7.2	8,286	7,726	7.3	9,854	9,186	7,584	כפר יונה
0.3766	45.1	-0.6	5,622	5,653	0.0	6,932	6,931	1,046	כפר כמא
0.3519	60.6	1.2	3,948	3,901	2.7	5,141	5,008	4,700	כפר כנא
0.3298	63.7	4.1	3,658	3,515	1.8	4,933	4,846	4,007	כפר מנדא
0.3214	44.9	3.0	4,911	4,769	2.8	5,924	5,764	673	כפר מצר
0.4709	33.8	6.1	9,154	8,625	5.8	10,759	10,167	40,542	כפר סבא
0.3404	51.4	3.9	4,620	4,445	4.1	5,875	5,644	5,371	כפר קאסם
0.3461	47.4	3.0	5,013	4,870	2.1	6,176	6,048	5,392	כפר קרע
0.4420	36.1	-1.1	9,078	9,183	1.4	11,168	11,008	1,335	כפר תבור
0.4163	41.0	1.1	6,338	6,269	1.7	7,641	7,512	21,094	כרמיאל
0.4546	27.3	6.3	13,020	12,248	6.4	15,324	14,401	2,870	להבים
0.3565	42.4	4.1	5,672	5,448	4.1	6,921	6,647	27,905	לוד
0.4407	26.2	2.9	12,122	11,776	4.7	14,079	13,451	912	לפיד
0.3269	54.4	0.2	4,206	4,197	2.7	5,767	5,613	1,880	לקיה
0.4990	36.7	1.8	9,343	9,180	2.6	11,370	11,087	10,458	מבשרת ציון
0.3095	51.2	5.4	4,328	4,107	5.1	5,537	5,267	3,774	מג'ד אל כרום
0.3463	67.3	5.0	3,417	3,254	5.1	4,744	4,512	2,761	מג'דל שמש
0.3615	57.8	-9.2	4,042	4,453	-7.4	5,439	5,874	4,767	מגאר
0.3790	44.6	5.3	5,498	5,221	3.5	6,639	6,416	10,633	מגדל העמק
0.3884	66.2	11.6	3,530	3,163	8.7	4,567	4,202	7,860	מודיעין עילית
0.4367	26.7	2.6	10,826	10,548	3.8	12,726	12,254	29,715	מודיעין-מכבים-רעות
0.3357	48.8	3.5	4,724	4,565	2.6	6,112	5,957	875	מוקיבלה
0.4533	32.7	3.2	9,891	9,580	2.6	11,684	11,385	4,604	מזכרת בתיה
0.3646	55.2	7.8	4,811	4,462	4.4	5,890	5,641	1,226	מזרעה

לוח 2 (המשך)

2008		השכר הממוצע (ש"ח)						מספר השכירים (2008)	היישובים לפי סדר א'-ב'
מדד אי-השוויון (ג'יני)	% השכירים המשתכרים עד שכר המינימום	לחודש בשנה			לחודש עבודה				
		אחוז השינוי	2008	2007	אחוז השינוי	2008	2007		
0.4443	28.1	8.1	11,812	10,924	8.2	13,947	12,890	3,418	מיתר
0.3446	64.4	5.5	3,555	3,369	2.9	4,850	4,711	1,045	מסעדה
0.3936	43.9	-0.2	6,123	6,134	-0.2	7,563	7,576	1,052	מעיליא
0.3846	35.8	0.1	6,926	6,915	0.5	8,224	8,184	14,751	מעלה אדומים
0.3305	55.2	1.8	4,234	4,159	1.9	5,511	5,407	3,283	מעלה עירון
0.3659	41.4	1.2	5,736	5,667	1.8	6,978	6,855	9,392	מעלות-תרשיחא
0.4194	51.3	-2.9	5,146	5,301	-0.6	6,618	6,660	1,796	מצפה רמון
0.4206	36.4	4.7	8,158	7,789	4.7	10,130	9,679	807	מרכז שפירא
0.3375	54.4	4.3	4,200	4,027	4.1	5,400	5,185	1,781	משהד
0.4176	21.5	5.9	12,332	11,650	6.7	14,153	13,258	1,298	מתן
0.4262	39.7	0.5	6,963	6,928	2.3	8,439	8,248	22,866	נהרייה
0.4919	35.3	1.6	10,461	10,297	2.5	12,705	12,400	764	נוף איילון
0.4598	23.9	4.7	13,194	12,605	4.7	15,260	14,573	1,190	נופית
0.4850	31.6	5.1	9,187	8,741	4.7	10,884	10,391	822	נורדייה
0.4852	39.7	2.8	8,418	8,188	3.2	10,293	9,975	522	נחלים
0.3279	56.4	1.5	3,981	3,924	1.7	5,296	5,207	2,966	נחף
0.3764	54.7	7.4	4,494	4,183	1.8	6,366	6,253	920	ניצן ב'
0.4534	32.2	5.3	9,526	9,046	5.6	11,178	10,586	16,484	נס ציונה
0.3640	50.4	3.5	4,749	4,588	3.2	5,934	5,750	22,373	נצרת
0.3704	42.7	0.7	5,437	5,399	0.9	6,525	6,466	19,677	נצרת עילית
0.4378	38.3	4.1	7,496	7,203	4.6	8,840	8,453	10,549	נשר
0.3798	52.1	6.2	4,592	4,322	3.9	5,874	5,652	9,260	נתיבות
0.4313	42.5	6.1	6,514	6,141	5.7	7,857	7,431	79,874	נתניה
0.3423	58.2	-17.5	3,818	4,625	-13.2	5,220	6,014	1,098	סאג'ור
0.6206	27.4	2.1	14,298	14,000	0.9	16,727	16,581	1,410	סביון
0.3659	51.2	7.6	4,651	4,321	6.4	5,802	5,451	740	סולם
0.3386	54.4	9.6	4,401	4,015	5.9	5,675	5,359	7,819	סח'נין
0.3398	60.9	-3.4	3,926	4,065	-2.2	5,357	5,479	699	סלמה
0.3253	39.7	9.6	5,488	5,007	3.3	6,487	6,279	569	ע'ג'ר
0.3090	58.9	5.3	3,815	3,621	-0.3	5,124	5,138	599	עוזייר
0.4535	27.2	8.6	13,476	12,414	8.4	15,858	14,634	3,439	עומר
0.3839	50.2	-3.1	4,897	5,054	-2.9	6,169	6,353	1,670	עיילבון
0.3124	50.1	8.8	4,153	3,818	4.5	5,156	4,936	1,586	עילוט

לוח 2 (המשך)

2008		השכר הממוצע (ש"ח)						מספר השכירים (2008)	היישובים לפי סדר א'-ב'
מדד אי-השוויון (גיני)	% השכירים המשתכרים עד שכר המינימום	לחודש בשנה			לחודש עבודה				
		אחוז השינוי	2008	2007	אחוז השינוי	2008	2007		
0.3258	57.3	1.5	3,947	3,890	3.6	5,135	4,959	3,092	עין מאהל
0.3338	43.2	10.7	5,914	5,343	7.9	6,994	6,481	613	עין נקובא
0.3726	47.2	2.6	5,287	5,154	2.1	6,575	6,443	19,050	עכו
0.4558	57.6	7.2	4,626	4,316	4.0	6,149	5,915	946	עלי
0.4298	65.5	19.0	3,954	3,322	12.4	5,289	4,707	822	עמנואל
0.4278	52.0		6,028			7,665		3,674	עספיא
0.4017	44.6	3.0	5,712	5,546	3.6	6,982	6,742	18,539	עפולה
0.4212	42.1	4.0	6,592	6,336	5.4	8,337	7,912	1,072	עפרה
0.3384	54.6	3.6	4,327	4,176	4.3	5,624	5,389	5,443	עראבה
0.4452	42.5	6.5	6,397	6,006	6.5	7,752	7,277	10,939	ערד
0.3433	50.6	4.0	4,834	4,649	4.2	6,083	5,838	5,117	ערערה
0.3124	49.4	5.9	4,537	4,285	6.0	6,217	5,863	1,920	ערערה-בנגב
0.4808	40.1	6.4	8,124	7,633	6.3	9,806	9,224	2,229	עתלית
0.3207	51.6	10.9	4,921	4,436	10.5	6,162	5,576	3,617	פורידיס
0.3500	46.6	11.3	5,582	5,017	9.8	6,771	6,165	1,101	פסוטה
0.3709	48.4	-4.6	5,056	5,300	-4.2	6,348	6,624	1,763	פקיעין (בוקייעה)
0.4408	40.3	6.2	7,176	6,754	7.3	8,736	8,138	13,309	פרדס חנה-כרכור
0.4853	34.4	5.3	9,508	9,029	4.3	11,422	10,953	2,871	פרדסיה
0.4298	35.4	6.0	7,722	7,282	6.5	9,108	8,552	92,423	פתח תקווה
0.3959	26.7	1.4	10,086	9,943	2.6	11,837	11,535	1,968	צור הדסה
0.4193	20.8	7.8	12,479	11,577	7.3	14,194	13,229	1,068	צור משה
0.4320	58.8	-4.0	4,406	4,591	-2.5	5,745	5,890	8,913	צפת
0.4368	44.5	7.2	6,452	6,017	5.7	8,138	7,698	1,464	קדומים
0.4678	30.1	5.5	10,288	9,747	5.3	12,042	11,436	7,038	קדימה-צורן
0.5622	29.7	3.7	12,637	12,181	3.1	15,280	14,826	1,663	קיסריה
0.3462	48.8	4.0	4,798	4,615	2.6	5,993	5,839	5,231	קלנסווה
0.4254	36.9	3.2	7,392	7,161	2.6	8,873	8,644	1,413	קציר-חריש
0.3875	48.6	5.4	5,114	4,852	4.5	6,349	6,076	3,226	קצרין
0.4847	30.6	4.1	10,305	9,895	4.7	12,057	11,514	13,764	קריית אונו
0.3922	53.2	5.0	4,598	4,380	4.4	5,903	5,656	2,423	קריית ארבע
0.4324	43.3	2.8	6,445	6,269	3.3	7,800	7,554	22,414	קריית אתא
0.4364	39.5	2.6	7,173	6,989	2.7	8,578	8,354	17,252	קריית ביאליק
0.3714	47.9	4.8	5,047	4,816	4.9	6,245	5,954	20,894	קריית גת

לוח 2 (המשך)

2008		השכר הממוצע (ש"ח)						מספר השכירים (2008)	היישובים לפי סדר א'-ב'
מדד אי-השוויון (גיני)	% השכירים המשתכרים עד שכר המינימום	לחודש בשנה			לחודש עבודה				
		אחוז השינוי	2008	2007	אחוז השינוי	2008	2007		
0.4889	36.3	3.9	9,591	9,227	5.4	11,663	11,067	6,463	קריית טבעון
0.4018	44.3	3.5	5,832	5,635	3.6	7,059	6,814	16,907	קריית ים
0.4688	59.2	3.0	4,746	4,607	2.3	6,212	6,071	686	קריית יערים
0.4419	38.7	2.7	7,417	7,225	3.1	8,807	8,541	18,024	קריית מוצקין
0.3622	52.2	7.0	4,676	4,368	5.4	5,927	5,622	8,589	קריית מלאכי
0.3977	44.2	5.7	6,392	6,047	6.4	7,718	7,255	4,607	קריית עקרון
0.3737	42.9	5.7	5,613	5,309	5.4	6,856	6,507	10,775	קריית שמונה
0.4423	42.2	10.0	6,772	6,159	9.9	8,487	7,724	2,901	קרני שומרון
0.3762	52.7	-2.9	4,734	4,874	-0.8	6,097	6,144	2,450	ראמה
0.4521	37.0	4.1	8,087	7,768	4.4	9,682	9,270	16,726	ראש העין
0.4532	45.1	-1.5	7,179	7,290	1.9	9,164	8,996	1,106	ראש פינה
0.4351	35.3	4.0	7,876	7,574	4.5	9,325	8,925	109,091	ראשון לציון
0.3088	56.9	3.7	3,922	3,783	3.3	5,383	5,213	9,347	רהט
0.4533	38.1	4.7	8,001	7,641	5.0	9,540	9,089	50,550	רחובות
0.3222	52.0	3.7	4,275	4,122	2.1	5,527	5,416	3,903	ריינה
0.4192	58.8	8.4	4,332	3,996	8.0	5,528	5,116	2,240	רכסים
0.3531	45.5	3.9	5,256	5,061	4.1	6,466	6,208	26,238	רמלה
0.4636	34.0	4.8	8,612	8,219	5.1	10,157	9,664	62,193	רמת גן
0.5225	31.0	5.6	11,097	10,506	6.2	13,124	12,360	17,820	רמת השרון
0.4491	33.3	1.9	9,422	9,245	3.6	11,315	10,927	3,096	רמת ישי
0.5069	32.9	4.6	10,316	9,864	4.8	12,306	11,745	31,961	רעננה
0.3093	47.8	4.6	4,663	4,460	3.1	5,851	5,673	1,616	שבלי - אום אל-גנם
0.3045	56.7	1.2	3,859	3,815	0.6	5,273	5,242	1,319	שגב-שלום
0.3535	43.8	5.1	5,261	5,007	5.0	6,448	6,142	9,474	שדרות
0.4477	24.8	1.7	12,575	12,366	3.1	14,659	14,215	7,833	שוהם
0.3307	50.5	2.5	4,450	4,340	3.4	5,626	5,442	740	שייח' דנון
0.4527	59.4	8.2	4,637	4,287	4.6	6,409	6,129	828	שילה
0.3682	41.1	1.5	5,816	5,732	1.7	7,140	7,023	2,813	שלומי
0.3960	22.9	1.4	13,275	13,098	5.9	15,749	14,878	904	שמשית
0.3102	56.1	-0.5	4,194	4,215	3.6	5,557	5,365	1,652	שעב
0.4205	34.0	2.4	8,241	8,044	3.4	10,011	9,686	1,901	שערי תקווה
0.3586	49.4	1.3	4,792	4,731	1.3	5,965	5,890	10,537	שפרעם

לוח 2 (המשך)

2008		השכר הממוצע (ש"ח)						מספר השכירים (2008)	היישובים לפי סדר א'-ב'
מדד אי-השוויון (גיני)	% השכירים המשתכרים עד שכר המינימום	לחודש בשנה			לחודש עבודה				
		אחוז השינוי	2008	2007	אחוז השינוי	2008	2007		
0.5147	36.4	5.6	8,482	8,028	5.5	10,183	9,652	196,338	תל אביב - יפו
0.5110	30.3	6.0	11,734	11,070	7.0	13,862	12,953	4,560	תל מונד
0.3472	54.7	2.1	4,158	4,072	5.1	5,845	5,561	2,174	תל שבע

לוח 3: שכר ממוצע חודשי ושנתי של שכירים, אחוז השכירים ששכרם אינו גבוה משכר המינימום ומדד אי-השוויון, לפי מועצה אזורית - 2008, 2007

2008		השכר הממוצע (ש"ח)						מספר השכירים (2008)	מועצה אזורית
מדד אי-השוויון (ג'יני)	% השכירים המשתכרים עד שכר המינימום	לחודש בשנה			לחודש עבודה				
		אחוז השינוי	2008	2007	אחוז השינוי	2008	2007		
0.4540	34.3	4.2	7,627	7,316	4.8	9,126	8,709	273,348	סך הכול
0.3152	56.1	-0.4	4,036	4,051	1.5	5,419	5,338	843	אבו בסמה
0.2999	54.8	3.7	4,069	3,923	2.5	5,358	5,227	1,660	אל-בטוף
0.4679	34.5	6.7	8,710	8,161	5.3	10,503	9,973	681	אלונה
0.3586	25.8	4.3	6,482	6,217	4.5	7,402	7,085	5,024	אשכול
0.4383	34.0	4.3	8,307	7,962	4.2	9,927	9,529	7,504	באר טוביה
0.3323	46.6	4.1	4,763	4,574	5.3	5,827	5,535	2,097	בוסתן-אל-מרג'
0.4014	23.1	10.1	7,065	6,419	9.3	7,978	7,299	2,809	בני שמעון
0.3656	30.2	6.0	5,896	5,564	8.2	6,825	6,310	4,914	בקעת בית שאן
0.4585	28.9	10.0	9,225	8,389	8.9	10,754	9,872	2,798	ברנר
0.4944	30.0	4.1	11,142	10,707	5.0	13,382	12,744	1,787	גדרות
0.3927	39.2	4.6	6,218	5,945	5.6	7,636	7,234	5,948	גולן
0.4417	41.4	1.2	6,662	6,586	2.3	8,294	8,108	5,542	גוש עציון
0.4640	30.9	3.4	8,773	8,487	4.3	10,416	9,990	8,943	גזר
0.4610	30.9	3.1	9,613	9,320	4.6	11,429	10,926	2,013	גן רווה
0.4813	28.5	4.6	10,016	9,573	5.6	11,769	11,140	10,379	דרום השרון
0.3873	34.6	3.6	6,247	6,031	4.0	7,385	7,099	9,363	הגלבוע
0.3775	29.4	4.8	6,408	6,116	5.6	7,390	7,000	7,326	הגליל העליון
0.4296	35.1	2.1	7,463	7,306	3.3	8,955	8,666	4,017	הגליל התחתון
0.4169	44.1	7.2	5,913	5,516	5.2	7,659	7,281	1,117	הערבה התיכונה
0.4368	46.7	9.0	5,902	5,415	6.1	7,424	6,996	2,222	הר חברון
0.4780	26.0	4.6	7,791	7,452	4.5	8,917	8,531	4,350	זבולון
0.3523	23.4	2.1	5,760	5,642	3.8	6,537	6,296	1,680	חבל אילות
0.4584	32.8	6.9	7,193	6,731	6.7	8,555	8,018	1,758	חבל יבנה
0.4767	34.0	5.4	9,020	8,556	5.5	10,778	10,216	7,490	חבל מודיעין
0.4168	37.2	3.5	6,915	6,681	3.6	8,464	8,172	5,580	חוף אשקלון
0.5089	31.3	4.1	8,764	8,421	5.0	10,354	9,860	9,767	חוף הכרמל
0.5330	24.6	3.3	9,655	9,345	2.8	11,028	10,726	4,424	חוף השרון

לוח 3 (המשך)

2008		השכר הממוצע (ש"ח)						מספר השכירים (2008)	מועצה אזורית
מדד אי-השוויון (ג'יני)	% השכירים המשתכרים עד שכר המינימום	לחודש בשנה			לחודש עבודה				
		אחוז השינוי	2008	2007	אחוז השינוי	2008	2007		
0.4176	25.9	10.3	8,251	7,483	9.4	9,322	8,518	2,686	יואב
0.4770	32.0	6.4	9,886	9,290	7.1	11,745	10,969	8,052	לב השרון
0.4086	40.0	3.7	6,645	6,409	3.0	8,209	7,974	3,138	לכיש
0.4114	41.6	0.9	6,675	6,617	2.3	8,337	8,149	2,740	מבואות החרמון
0.4195	22.8	8.7	7,302	6,716	8.9	8,165	7,497	4,632	מגידו
0.3604	26.5	7.7	6,705	6,228	7.1	7,591	7,088	513	מגילות
0.4116	30.6	4.4	6,927	6,634	4.7	8,059	7,700	9,542	מטה אשר
0.4658	44.4	2.5	6,850	6,685	2.2	8,648	8,460	16,054	מטה בנימין
0.4466	34.5	3.3	7,810	7,562	4.3	9,290	8,906	15,865	מטה יהודה
0.4101	29.8	6.8	7,169	6,710	7.7	8,367	7,765	5,240	מנשה
0.4075	41.0	1.2	6,800	6,717	2.6	8,552	8,339	3,465	מעלה יוסף
0.3998	48.9	1.2	5,314	5,254	1.1	6,800	6,730	4,251	מרום הגליל
0.3919	40.2	2.2	6,335	6,196	3.4	7,762	7,505	3,387	מרחבים
0.4650	36.3	1.6	9,369	9,222	2.9	11,546	11,225	8,293	משגב
0.4597	42.9	6.6	6,986	6,555	6.4	8,707	8,180	1,854	נחל שורק
0.3726	30.8	2.7	5,787	5,638	4.0	6,714	6,459	5,346	עמק הירדן
0.4660	31.4	5.5	9,041	8,566	6.8	10,735	10,052	15,019	עמק חפר
0.4639	29.7	3.4	9,136	8,834	4.5	10,755	10,295	13,382	עמק זרעאל
0.4531	40.3	2.4	7,093	6,925	2.8	8,793	8,554	4,354	עמק לוד
0.3703	39.7	4.3	6,085	5,836	4.6	7,637	7,304	1,696	ערבות הירדן
0.4071	28.0	9.7	6,796	6,196	7.8	7,877	7,307	1,912	רמת נגב
0.4001	38.4	5.7	6,213	5,880	5.8	7,577	7,158	3,011	שדות נגב
0.4332	41.8	3.9	6,835	6,576	3.5	8,503	8,216	9,953	שומרון
0.3897	26.9	5.3	6,981	6,628	5.5	8,060	7,640	2,807	שער הנגב
0.4133	43.6	3.8	5,932	5,712	2.7	7,387	7,192	3,618	שפיר
0.3657	34.9	2.4	5,582	5,450	4.7	6,834	6,525	502	תמר

לוח 4: שכר ממוצע חודשי ושנתי של שכירים, אחוז השכירים ששכרם אינו גבוה משכר המינימום ומדד אי-השוויון, לפי מחוז ונפה - 2008, 2007

2008		השכר הממוצע (ש"ח)						מספר השכירים (2008)	מחוז ונפה
מדד אי-השוויון (ג'יני)	% השכירים המשתכרים עד שכר המינימום	לחודש בשנה			לחודש עבודה				
		אחוז השינוי	2008	2007	אחוז השינוי	2008	2007		
0.4826	41.0	4.2	7,025	6,743	4.3	8,518	8,165	2,919,298	סך הכול
0.4528	45.9	2.3	6,150	6,013	2.2	7,571	7,411	259,825	ירושלים
0.4528	45.9	2.3	6,150	6,013	2.2	7,571	7,411	259,825	ירושלים
0.4061	45.9	2.1	5,582	5,467	2.6	6,920	6,747	452,940	הצפון
0.4016	45.9	2.4	5,467	5,338	2.9	6,778	6,587	41,594	צפת
0.4098	47.1	0.9	5,312	5,263	2.2	6,637	6,492	38,112	כנרת
0.4035	43.7	3.4	5,726	5,536	3.6	6,985	6,739	162,904	זרעאל
0.4095	47.0	0.9	5,589	5,539	1.5	6,996	6,893	194,427	עכו
0.3883	50.9	5.0	4,958	4,721	4.7	6,342	6,059	15,903	גולן
0.4633	42.4	3.8	6,978	6,726	4.0	8,439	8,111	361,483	חיפה
0.4710	41.8	3.3	7,279	7,048	3.7	8,761	8,448	228,180	חיפה
0.4456	43.4	4.9	6,463	6,162	4.9	7,882	7,513	133,303	חדרה
0.4626	36.5	4.8	8,113	7,744	5.0	9,681	9,217	774,171	המרכז
0.4630	39.9	5.8	7,346	6,943	5.7	8,854	8,374	160,590	השרון
0.4764	35.1	5.0	8,703	8,292	5.2	10,335	9,820	267,475	פתח תקוה
0.4519	36.3	3.8	7,901	7,613	4.4	9,502	9,105	115,410	רמלה
0.4454	36.0	4.5	8,068	7,723	4.8	9,578	9,141	230,696	רחובות
0.4801	37.6	5.5	7,922	7,506	5.5	9,459	8,963	553,511	תל אביב
0.4801	37.6	5.5	7,922	7,506	5.5	9,459	8,963	553,511	תל אביב
0.4222	43.8	5.2	6,075	5,775	4.8	7,473	7,130	413,753	הדרום
0.4133	43.9	4.1	5,958	5,724	3.9	7,276	7,003	197,116	אשקלון
0.4295	43.7	6.1	6,181	5,823	5.6	7,656	7,250	216,637	באר שבע
0.4430	43.3	2.6	6,579	6,411	2.6	8,131	7,922	103,398	יהודה ושומרון

לוח 5: שכר ממוצע חודשי ושנתי של שכירים (ש"ח), לפי מין ולפי יישוב - 2007, 2008

נשים				מספר השכירים (2008)	גברים				מספר השכירים (2008)	היישובים לפי סדר א-ב'
השכר הממוצע (ש"ח)					השכר הממוצע (ש"ח)					
לחודש בשנה		לחודש עבודה			לחודש בשנה		לחודש עבודה			
2008	2007	2008	2007		2008	2007	2008	2007		
5,601	5,291	6,869	6,458	1,448,842	8,428	8,164	10,106	9,810	1,470,456	סך הכול
3,625	3,482	4,626	4,449	604	5,391	5,105	6,500	6,334	1,220	אבו גוש
3,177	3,007	4,343	4,095	1,323	5,182	5,186	6,386	6,422	2,131	אבו סנאן
2,917	2,562	3,951	3,592	215	4,555	4,250	5,641	5,390	430	אבטין
7,784	7,321	9,429	8,733	2,480	13,161	12,808	15,447	14,959	2,434	אבן יהודה
2,848	2,745	3,846	3,706	2,864	5,066	4,634	6,477	6,012	8,010	אום אל-פחם
3,940	3,623	5,054	4,713	4,828	5,802	5,733	7,264	7,150	4,299	אופקים
5,659	5,085	6,780	6,109	7,491	7,426	7,320	8,921	8,754	7,072	אור יהודה
4,573	4,132	5,499	4,984	4,091	6,348	6,019	7,671	7,448	3,862	אור עקיבא
7,481	7,400	9,110	8,735	1,512	12,440	12,085	14,795	14,324	1,468	אורנית
5,931	5,490	7,097	6,586	2,520	8,708	8,431	10,351	9,971	2,360	אזור
4,929	4,581	6,134	5,781	12,976	6,713	6,401	8,416	8,152	13,645	אילת
3,029	2,826	4,115	3,806	891	5,501	5,256	6,661	6,472	2,216	אכסאל
5,096	4,705	6,426	5,958	638	9,731	9,762	11,900	11,864	583	אלון שבות
5,565	5,247	6,754	6,313	713	7,946	7,744	9,501	9,293	619	אליכין
3,668	3,313	4,835	4,433	4,996	6,202	6,057	7,672	7,406	3,638	אלעד
7,340	6,527	8,593	7,690	1,720	11,411	10,949	13,266	12,762	1,624	אלפי מנשה
6,199	5,966	7,976	7,682	820	12,787	12,324	15,237	14,592	709	אלקנה
3,515	3,265	4,739	4,320	1,106	5,069	5,014	6,107	6,011	2,151	אעבלין
5,570	5,430	7,050	6,753	1,608	10,467	10,379	12,953	12,760	1,485	אפרתה
5,543	5,072	6,557	6,026	4,536	7,708	7,467	8,976	8,706	4,410	אריאל
4,646	4,370	5,692	5,361	43,143	7,911	7,663	9,414	9,169	41,558	אשדוד
4,207	4,020	5,267	5,033	24,475	6,862	6,786	8,427	8,297	23,474	אשקלון
3,377	3,193	4,520	4,300	3,582	5,811	5,515	6,922	6,724	6,956	באקה-ג'ת
5,730	5,316	6,890	6,329	2,169	9,005	8,351	10,775	9,981	1,989	באר יעקב
5,028	4,694	6,111	5,747	42,632	7,962	7,455	9,670	9,099	39,779	באר שבע
2,890	2,582	4,204	3,710	685	4,770	4,613	6,109	5,960	1,511	בועינה-נוג'ידאת
2,113	2,164	3,209	3,164	529	4,528	4,286	5,889	5,703	1,209	בוקעאטא
3,498	2,430	5,290	3,668	759	4,958	4,680	6,160	5,914	1,531	ביר אל-מכסור
4,194	3,990	5,600	5,292	1,030	7,189	7,042	8,973	8,874	908	בית אל
6,330	6,285	7,672	7,307	912	10,614	10,739	12,571	12,542	804	בית אריה
2,472	2,403	3,585	3,461	1,548	5,004	6,467	6,815	8,123	1,463	בית ג'ן
6,598	6,125	7,681	7,201	1,424	9,620	9,508	11,681	11,386	1,310	בית דגן

לוח 5 (המשך)

נשים				גברים				מספר היישובים לפי סדר א-ב'		
השכר הממוצע (ש"ח)				מספר השכירים (2008)	השכר הממוצע (ש"ח)				מספר השכירים (2008)	
לחודש בשנה		לחודש עבודה			לחודש בשנה		לחודש עבודה			
2008	2007	2008	2007		2008	2007	2008			2007
4,243	3,939	5,380	5,013	3,868	6,319	6,148	7,660	7,423	3,808	בית שאן
4,319	4,030	5,483	5,118	10,700	7,153	7,121	8,778	8,701	9,652	בית שמש
3,009	2,701	3,998	3,669	3,877	4,673	4,437	5,878	5,596	2,514	ביתר עילית
4,317	3,817	5,373	4,826	23,436	5,892	5,662	7,179	6,872	15,188	בני ברק
5,284	4,844	6,171	5,612	1,737	7,144	6,958	8,236	7,958	1,657	בני עי"ש
7,235	6,791	8,848	8,159	2,513	13,651	13,213	15,831	15,363	2,411	בנימינה-גבעת עדה
2,783	2,786	3,883	3,812	622	5,117	4,653	6,237	5,977	1,634	בסמ"ה
5,947	4,379	7,874	5,866	761	5,108	5,052	6,156	6,119	1,272	בסמת טבעון
2,812		3,940		646	4,030		5,209		1,224	בענה
7,087	6,641	8,585	7,889	1,156	13,368	12,871	15,521	14,725	989	בת חפר
4,893	4,487	5,875	5,392	31,492	6,520	6,297	7,858	7,591	29,277	בת ים
3,847	3,502	5,144	4,781	1,947	4,725	4,596	5,960	5,823	3,420	ג'דידה-מכר
2,579	2,464	3,505	3,336	801	5,743	7,044	7,415	8,377	857	ג'ולס
4,141	3,340	5,403	4,454	871	4,378	4,184	5,762	5,578	1,440	ג'לג'וליה
5,706	4,010	7,153	4,945	2,129	4,458	4,319	5,328	5,151	2,287	ג'סר א-זרקא
4,486	4,240	5,470	5,224	527	6,200	6,205	7,654	7,639	582	ג'ש (גוש חלב)
4,763	4,589	5,933	5,708	779	7,237	7,247	8,913	8,704	730	גבע בנימין
6,546	6,306	8,177	7,628	483	11,369	11,395	13,485	13,167	427	גבעת אבני
5,975	6,091	7,341	7,318	2,567	8,690	8,918	10,717	10,672	2,238	גבעת זאב
7,405	7,261	8,927	8,670	4,771	12,672	12,356	14,779	14,356	4,393	גבעת שמואל
7,836	7,452	9,264	8,751	12,646	12,214	11,760	14,097	13,545	10,941	גבעתיים
6,474	6,014	7,765	7,256	4,197	10,757	10,355	12,450	12,097	3,726	גדרה
6,173	5,789	7,409	7,019	4,060	11,371	10,915	13,157	12,749	3,669	גן יבנה
5,860	5,486	6,938	6,615	570	10,017	10,349	11,839	11,824	502	גן נר
7,864	7,722	9,488	9,116	3,076	12,882	12,507	14,837	14,527	2,786	גני תקווה
4,552	3,736	6,027	5,066	2,218	6,248	6,568	7,526	7,951	2,965	דאלית אל כרמל
3,625	3,382	4,663	4,365	886	5,203	4,961	6,456	6,250	1,603	דבורייה
3,368		4,806		1,002	4,838		6,113		1,866	דייר אל-אסד
3,264	3,150	4,691	4,473	961	4,632	4,827	6,103	6,059	1,622	דייר חנא
4,331	4,017	5,487	5,139	7,034	8,981	8,354	10,826	10,205	7,508	דימונה
7,856	7,375	9,389	8,718	11,276	13,791	13,161	15,852	15,201	10,312	הוד השרון
8,882	8,626	10,501	10,169	742	15,927	15,541	18,249	17,812	729	הר אדר
7,331	6,800	8,774	8,071	20,976	11,587	11,104	13,563	13,006	19,398	הרצלייה

לוח 5 (המשך)

נשים				מספר השכירים (2008)	גברים				מספר השכירים (2008)	היישובים לפי סדר א-ב'
השכר הממוצע (ש"ח)					השכר הממוצע (ש"ח)					
לחודש בשנה		לחודש עבודה			לחודש בשנה		לחודש עבודה			
2008	2007	2008	2007		2008	2007	2008	2007		
7,133	6,907	8,836	8,427	3,836	14,555	14,275	17,243	16,564	3,379	זכרון יעקב
3,396	3,353	4,610	4,492	592	5,958	5,517	7,005	6,715	1,160	זמר
3,932	2,935	5,628	4,269	599	5,029	4,888	6,113	6,019	1,252	זרזיר
5,034	4,759	6,079	5,746	19,106	7,814	7,534	9,346	9,035	18,261	חדרה
5,724	5,331	6,803	6,328	41,390	8,329	7,993	9,803	9,459	38,189	חולון
3,297	3,298	4,538	4,551	543	5,299	4,901	6,590	6,199	1,428	חורה
2,785	2,546	4,074	3,852	652	6,061	6,556	7,748	8,167	836	חורפיש
6,143	5,832	7,435	6,986	58,749	9,578	9,373	11,425	11,187	54,221	חיפה
4,225	3,724	5,274	4,650	1,824	5,689	5,641	7,081	6,997	1,731	חצור הגלילית
5,569	5,264	7,281	6,700	528	12,552	12,652	15,923	15,927	470	חשמונאים
3,956	3,827	5,020	4,779	8,614	5,582	5,514	7,031	6,879	7,897	טבריה
2,705	2,624	3,796	3,763	859	4,680	4,722	5,809	5,851	1,084	טובא-זנגרייה
3,433	3,274	4,595	4,313	944	4,654	4,661	5,636	5,585	2,171	טורעאן
4,975	4,115	6,383	5,255	4,477	5,174	4,944	6,495	6,262	6,486	טייבה
4,644	4,100	5,870	5,204	3,019	5,428	5,160	6,677	6,379	4,164	טירה
4,527	4,361	5,529	5,291	4,130	6,467	6,407	7,949	7,886	3,965	טירת כרמל
4,285	4,232	5,567	5,425	401	9,322	8,762	10,825	10,237	399	טלמון
3,277	3,035	4,469	4,101	2,744	4,587	4,428	5,661	5,526	5,137	טמרה
2,804	2,389	3,910	3,718	681	5,939	7,078	7,372	8,456	840	יאנוח-ג'ת
4,062	4,091	5,403	5,167	538	6,154	5,991	7,931	7,651	465	יבנאל
5,721	5,360	6,989	6,516	7,840	9,070	8,841	10,890	10,604	7,453	יבנה
4,364	4,007	5,877	5,486	473	11,094	10,322	13,926	12,920	402	יד בנימין
7,007	6,544	8,364	7,764	6,472	10,912	10,553	12,684	12,354	5,973	יהוד
3,492	3,389	4,657	4,430	1,442	5,020	4,922	6,048	5,936	3,351	יפיע
5,914	5,531	6,992	6,574	4,460	10,593	10,190	12,166	11,515	4,209	יקנעם עילית
4,359	4,028	5,417	5,128	1,673	7,712	6,833	9,270	8,481	1,775	ירוחם
5,132	5,008	6,390	6,201	98,216	6,626	6,488	8,103	8,013	112,424	ירושלים
3,112	2,853	4,178	3,974	1,204	5,223	5,626	6,670	7,088	1,937	ירכא
3,216	2,939	4,532	4,169	874	5,180	4,836	6,400	6,162	1,906	כאבול
4,245	3,383	5,542	4,575	442	5,834	5,711	6,955	6,721	647	כאוכב אבו אל-היג'א
8,048	7,863	9,839	9,484	2,376	15,575	14,989	18,164	17,733	2,363	כוכב יאיר
2,961	2,907	4,144	4,087	790	5,176	4,883	6,691	6,353	659	כוכב יעקב
2,539	2,393	3,848	3,662	701	5,001	4,713	6,260	5,999	1,678	כסיפה
2,716	2,419	3,884	3,652	778	6,474	7,272	7,826	8,437	1,112	כסרא-סמיע

לוח 5 (המשך)

נשים				מספר השכירים (2008)	גברים				מספר השכירים (2008)	היישובים לפי סדר א-ב'
השכר הממוצע (ש"ח)					השכר הממוצע (ש"ח)					
לחודש בשנה		לחודש עבודה			לחודש בשנה		לחודש עבודה			
2008	2007	2008	2007	2008	2007	2008	2007			
3,749	2,894	5,205	4,160	549	4,924	4,798	5,910	5,819	892	כעביה-טבאש-חג'אג'רה
5,850	5,601	7,294	7,009	575	10,167	9,749	12,181	11,796	507	כפר אדומים
3,037	2,736	4,420	4,006	279	6,009	6,059	7,028	7,093	492	כפר ברא
9,662	9,390	11,357	11,082	402	18,128	18,381	20,683	20,009	394	כפר האורנים
7,132	7,420	9,050	9,075	1,310	16,201	14,325	19,053	16,678	1,231	כפר ורדים
4,365	4,079	5,675	5,492	867	5,842	5,776	7,607	7,499	702	כפר חב"ד
3,852	3,994	4,962	4,928	1,364	5,059	5,066	6,257	6,322	1,735	כפר יאסיף
6,438	5,818	7,757	6,994	3,969	10,314	9,807	12,094	11,520	3,615	כפר יונה
4,295	4,159	5,473	5,190	501	6,843	6,887	8,192	8,321	545	כפר כמא
3,085	2,987	4,234	4,056	1,452	4,334	4,301	5,517	5,392	3,248	כפר כנא
2,735	2,664	3,974	3,874	1,050	3,985	3,793	5,241	5,143	2,957	כפר מנדא
3,210	2,845	4,271	3,728	218	5,727	5,702	6,610	6,640	455	כפר מצר
7,070	6,555	8,396	7,764	21,341	11,470	10,914	13,329	12,796	19,201	כפר סבא
3,558	3,165	4,746	4,297	1,896	5,200	5,052	6,447	6,224	3,475	כפר קאסם
3,623	3,426	4,693	4,505	2,148	5,934	5,793	7,081	6,950	3,244	כפר קרע
6,766	6,837	8,452	8,351	705	11,666	11,841	14,109	13,903	630	כפר תבור
4,908	4,742	5,949	5,748	10,838	7,849	7,865	9,410	9,315	10,256	כרמיאל
8,949	8,548	10,831	10,218	1,484	17,378	16,443	19,870	18,982	1,386	להבים
4,733	4,349	5,848	5,360	13,448	6,546	6,471	7,895	7,823	14,457	לוד
8,568	8,205	10,124	9,503	482	16,107	15,863	18,355	17,838	430	לפיד
3,119	3,108	4,652	4,381	551	4,656	4,680	6,178	6,121	1,329	לקיה
7,344	7,121	8,942	8,624	5,318	11,411	11,379	13,880	13,702	5,140	מבשרת ציון
3,006	2,993	4,385	4,120	1,216	4,957	4,661	5,991	5,782	2,558	מג'ד אל כרום
2,564	2,506	3,654	3,598	993	3,896	3,656	5,333	4,977	1,768	מג'דל שמש
2,857	2,692	4,021	3,795	1,542	4,609	5,194	6,074	6,671	3,225	מגאר
4,486	4,085	5,445	5,068	5,565	6,609	6,464	7,936	7,864	5,068	מגדל העמק
3,128	2,714	4,041	3,646	5,591	4,520	4,288	5,867	5,543	2,269	מודיעין עילית
7,476	7,310	9,016	8,704	15,534	14,496	14,041	16,579	15,897	14,181	מודיעין-מכבים-רעות
3,426	3,276	4,749	4,514	287	5,358	5,143	6,714	6,556	588	מוקייבלה
7,035	6,785	8,473	8,191	2,343	12,850	12,486	14,883	14,601	2,261	מזכרת בתיה
4,479	3,243	5,712	4,390	461	5,011	5,168	5,990	6,293	765	מזרעה
8,162	7,939	9,697	9,378	1,725	15,532	13,970	18,224	16,468	1,693	מיתר
2,299	2,220	3,383	3,292	346	4,176	3,942	5,500	5,360	699	מסעדה
5,000	5,011	6,204	6,134	528	7,254	7,227	8,921	9,002	524	מעיליא

לוח 5 (המשך)

נשים				גברים				היישובים לפי סדר א'-ב'		
השכר הממוצע (ש"ח)				מספר השכירים (2008)	השכר הממוצע (ש"ח)				מספר השכירים (2008)	
לחודש בשנה		לחודש עבודה			לחודש בשנה		לחודש עבודה			
2008	2007	2008	2007		2008	2007	2008			2007
5,634	5,527	6,701	6,555	7,891	8,412	8,436	9,971	9,959	6,860	מעלה אדומים
2,832	2,858	3,997	3,923	907	4,769	4,582	6,029	5,857	2,376	מעלה עירון
4,358	4,197	5,416	5,198	4,596	7,056	7,006	8,414	8,299	4,796	מעלות-תרשיחא
3,918	3,910	5,113	4,990	960	6,557	6,782	8,292	8,384	836	מצפה רמון
6,254	5,774	7,797	7,129	439	10,430	9,948	12,887	12,450	368	מרכז שפירא
3,135	3,086	4,268	4,046	524	4,643	4,411	5,835	5,639	1,257	משהד
9,157	8,782	10,751	10,074	666	15,678	14,746	17,576	16,639	632	מתן
5,112	5,084	6,353	6,156	11,301	8,771	8,739	10,379	10,235	11,565	נהרייה
6,134	5,659	7,551	7,001	388	14,927	15,096	17,879	17,691	376	נוף איילון
9,160	8,897	10,803	10,460	628	17,701	16,734	20,040	18,995	562	נופית
7,285	6,855	8,719	8,109	416	11,135	10,664	13,056	12,740	406	נורדייה
5,556	5,390	7,063	6,860	273	11,556	11,200	13,563	13,042	249	נחלים
2,731	2,645	3,964	3,858	938	4,560	4,501	5,839	5,739	2,028	נחף
3,460	3,092	4,886	4,538	493	5,688	5,352	8,085	8,163	427	ניצן ב'
7,088	6,712	8,454	7,922	8,580	12,173	11,574	14,036	13,420	7,904	נס ציונה
3,738	3,626	4,870	4,660	8,262	5,341	5,142	6,517	6,354	14,111	נצרת
4,528	4,448	5,449	5,313	10,038	6,383	6,392	7,640	7,675	9,639	נצרת עילית
5,858	5,553	6,943	6,542	5,430	9,233	8,942	10,833	10,451	5,119	נשר
3,757	3,440	4,879	4,598	5,019	5,581	5,315	7,014	6,785	4,241	נתיבות
5,349	4,907	6,475	5,924	41,618	7,781	7,485	9,351	9,079	38,256	נתניה
2,741	2,655	3,980	3,846	543	4,871	6,172	6,301	7,429	555	סאג'ור
9,634	9,218	11,774	11,361	630	18,064	17,771	20,428	20,419	780	סביון
3,489	3,036	4,723	4,157	266	5,303	5,020	6,337	6,074	474	סולם
3,270	2,933	4,448	4,249	2,746	5,012	4,538	6,288	5,836	5,073	סח'נין
2,624	2,301	3,869	3,536	286	4,827	5,190	6,265	6,487	413	סלמה
3,155	2,691	4,074	3,697	153	6,346	5,827	7,274	7,088	416	עג'ר
2,281	1,809	3,496	3,255	152	4,336	4,287	5,590	5,644	447	עוזייר
9,297	9,144	11,239	10,843	1,709	17,604	15,747	20,186	18,453	1,730	עומר
3,830	3,715	4,927	4,763	725	5,717	6,020	7,088	7,462	945	עיילבון
1,870	1,888	2,701	2,765	330	4,753	4,349	5,691	5,446	1,256	עילוט
2,563	2,617	3,810	3,738	869	4,489	4,335	5,566	5,326	2,223	עין מאהל
4,302	3,319	5,736	4,556	197	6,677	6,278	7,496	7,228	416	עין נקובא
4,348	4,235	5,503	5,347	9,043	6,135	5,978	7,513	7,407	10,007	עכו
3,225	2,829	4,529	4,207	457	5,935	5,850	7,514	7,415	489	עלי

לוח 5 (המשך)

נשים				מספר השכירים (2008)	גברים				מספר השכירים (2008)	היישובים לפי סדר א-ב'
השכר הממוצע (ש"ח)					השכר הממוצע (ש"ח)					
לחודש בשנה		לחודש עבודה			לחודש בשנה		לחודש עבודה			
2008	2007	2008	2007		2008	2007	2008	2007		
3,190	2,429	4,401	3,569	416	4,736	4,248	6,146	5,806	406	עמנואל
4,995		6,589		1,723	6,941		8,553		1,951	עספיא
4,754	4,477	5,817	5,470	9,617	6,746	6,686	8,233	8,085	8,922	עפולה
4,758	4,434	6,181	5,731	555	8,561	8,334	10,530	10,049	517	עפרה
3,360	3,179	4,528	4,311	1,913	4,851	4,691	6,186	5,905	3,530	עראבה
4,566	4,340	5,605	5,282	5,568	8,295	7,726	9,920	9,319	5,371	ערד
3,658	3,576	4,868	4,665	1,843	5,496	5,221	6,710	6,429	3,274	ערערה
2,345	2,079	3,671	3,472	394	5,102	4,862	6,775	6,353	1,526	ערערה-בנגב
6,063	5,435	7,372	6,703	1,158	10,352	9,953	12,398	11,773	1,071	עתלית
4,476	3,441	6,180	4,766	1,267	5,161	4,943	6,153	5,934	2,350	פורידיס
5,093	3,939	6,334	4,887	458	5,930	5,761	7,070	7,033	643	פסוטה
3,642	3,534	4,691	4,637	761	6,130	6,577	7,551	7,946	1,002	פקיעין (בוקייעה)
5,341	5,072	6,573	6,147	6,821	9,105	8,606	10,960	10,304	6,488	פרדס חנה-כרכור
6,841	6,404	8,216	7,840	1,491	12,391	11,915	14,886	14,310	1,380	פרדסייה
6,249	5,760	7,445	6,789	48,089	9,319	8,949	10,875	10,467	44,334	פתח תקווה
7,674	7,486	9,120	8,782	1,047	12,829	12,636	14,842	14,484	921	צור הדסה
8,478	8,071	10,049	9,325	550	16,728	15,242	18,242	17,220	518	צור משה
3,645	3,838	4,731	4,899	4,828	5,306	5,452	6,956	7,034	4,085	צפת
4,828	4,380	6,168	5,671	731	8,071	7,682	10,055	9,712	733	קדומים
7,619	7,052	9,123	8,422	3,684	13,219	12,741	15,102	14,661	3,354	קדימה-צורן
8,072	8,138	10,274	10,056	803	16,899	15,839	19,523	19,018	860	קיסריה
3,312	3,263	4,501	4,498	1,808	5,583	5,215	6,688	6,365	3,423	קלנסווה
5,316	4,940	6,446	6,145	716	9,525	9,455	11,315	11,075	697	קציר-חריש
4,343	4,026	5,351	5,004	1,706	5,980	5,774	7,486	7,289	1,520	קצרין
7,907	7,595	9,396	8,879	7,193	12,930	12,436	14,878	14,396	6,571	קריית אונו
3,774	3,456	4,891	4,462	1,283	5,526	5,446	7,020	7,031	1,140	קריית ארבע
5,044	4,807	6,128	5,827	11,709	7,978	7,837	9,613	9,382	10,705	קריית אתא
5,643	5,545	6,803	6,652	8,999	8,842	8,540	10,479	10,169	8,253	קריית ביאליק
4,122	3,746	5,156	4,707	10,647	6,008	5,924	7,352	7,205	10,247	קריית גת
6,595	6,305	8,204	7,642	3,372	12,860	12,400	15,263	14,706	3,091	קריית טבעון
4,795	4,556	5,773	5,519	8,679	6,926	6,800	8,430	8,208	8,228	קריית ים
3,739	3,786	4,950	4,832	391	6,082	5,620	7,840	7,717	295	קריית יערים
5,773	5,587	6,920	6,647	9,556	9,273	9,032	10,895	10,606	8,468	קריית מוצקין
3,882	3,389	4,948	4,401	4,385	5,503	5,341	6,937	6,814	4,204	קריית מלאכי

לוח 5 (המשך)

נשים				מספר השכירים (2008)	גברים				מספר השכירים (2008)	היישובים לפי סדר א'-ב'
השכר הממוצע (ש"ח)					השכר הממוצע (ש"ח)					
לחודש בשנה		לחודש עבודה			לחודש בשנה		לחודש עבודה			
2008	2007	2008	2007		2008	2007	2008	2007		
5,646	5,181	6,790	6,185	2,418	7,217	7,017	8,752	8,467	2,189	קריית עקרון
4,462	4,119	5,533	5,116	5,430	6,783	6,505	8,159	7,868	5,345	קריית שמונה
5,387	4,707	6,756	5,904	1,468	8,190	7,608	10,258	9,539	1,433	קרני שומרון
3,877	3,709	5,078	4,837	1,087	5,417	5,717	6,887	7,037	1,363	ראמה
6,622	6,083	7,955	7,290	8,822	9,723	9,637	11,595	11,448	7,904	ראש העין
4,992	5,089	6,636	6,370	582	9,608	9,650	11,747	11,728	524	ראש פינה
6,163	5,874	7,350	6,945	56,242	9,700	9,399	11,394	11,038	52,849	ראשון לציון
2,407	2,411	3,848	3,737	3,005	4,640	4,387	5,968	5,763	6,342	רהט
6,209	5,802	7,489	6,960	26,522	9,979	9,653	11,750	11,377	24,028	רחובות
2,911	2,801	4,182	3,990	1,111	4,817	4,691	5,990	5,964	2,792	ריינה
3,601	3,135	4,560	4,001	1,352	5,445	5,265	7,030	6,773	888	רכסים
4,369	4,100	5,445	5,051	12,713	6,091	5,979	7,401	7,304	13,525	רמלה
6,991	6,581	8,325	7,773	32,955	10,439	10,063	12,181	11,773	29,238	רמת גן
8,400	7,909	10,112	9,414	9,227	13,993	13,283	16,242	15,436	8,593	רמת השרון
6,791	6,485	8,226	7,792	1,599	12,231	12,231	14,558	14,205	1,497	רמת ישי
7,537	7,060	9,153	8,512	16,430	13,256	12,818	15,522	15,064	15,531	רעננה
3,463	3,132	4,784	4,418	642	5,454	5,304	6,454	6,350	974	שבלי - אום אל-גנם
2,570	2,508	3,856	3,816	429	4,481	4,357	5,870	5,755	890	שגב-שלום
4,135	3,853	5,126	4,783	4,583	6,317	6,066	7,659	7,360	4,891	שדרות
8,834	8,661	10,466	10,153	4,047	16,573	16,307	18,994	18,367	3,786	שוהם
2,864	2,717	4,165	3,778	252	5,269	5,133	6,241	6,142	488	שייח' דנון
3,438	3,113	5,018	4,634	430	5,931	5,511	7,757	7,567	398	שילה
4,537	4,360	5,656	5,397	1,390	7,066	7,096	8,547	8,606	1,423	שלומי
8,217	8,083	10,082	9,468	452	18,333	18,393	21,054	20,244	452	שמשית
3,337	3,198	4,822	4,506	543	4,614	4,658	5,875	5,689	1,109	שעב
6,438	6,170	7,873	7,506	999	10,237	10,070	12,346	11,993	902	שערי תקווה
3,485	3,333	4,617	4,407	3,724	5,507	5,456	6,635	6,593	6,813	שפרעם
6,945	6,469	8,412	7,824	98,729	10,035	9,617	11,944	11,492	97,609	תל אביב-יפו
8,512	7,671	10,257	9,113	2,360	15,189	14,651	17,575	16,877	2,200	תל מונד
2,423	2,492	3,917	3,655	585	4,796	4,683	6,434	6,229	1,589	תל שבע

לוח 6: שכר ממוצע חודשי ושנתי של שכירים (ש"ח), לפי מין ומועצה אזורית - 2007, 2008

נשים					גברים					מועצה אזורית
השכר הממוצע (ש"ח)				מספר השכירים (2008)	השכר הממוצע (ש"ח)				מספר השכירים (2008)	
לחודש בשנה		לחודש עבודה			לחודש בשנה		לחודש עבודה			
2008	2007	2008	2007		2008	2007	2008	2007		
5,801	5,530	7,078	6,682	138,327	9,497	9,112	11,143	10,687	135,021	סך הכול
2,502	2,301	3,561	3,352	224	4,592	4,737	6,041	6,017	619	אבו בסמה
3,062	2,558	4,376	3,804	549	4,566	4,633	5,788	5,856	1,111	אל-בטוף
6,417	5,934	7,759	7,345	359	11,267	10,793	13,546	12,993	322	אלונה
5,420	5,233	6,266	6,018	2,556	7,582	7,234	8,550	8,166	2,468	אשכול
6,172	5,838	7,533	7,087	3,932	10,656	10,282	12,449	12,118	3,572	באר טוביה
3,274	2,983	4,428	3,937	702	5,513	5,358	6,434	6,230	1,395	בוסתן-אל-מרג'
5,861	5,438	6,728	6,263	1,447	8,345	7,454	9,263	8,365	1,362	בני שמעון
4,963	4,680	5,831	5,337	2,500	6,863	6,460	7,825	7,285	2,414	בקעת בית שאן
6,910	6,290	8,258	7,527	1,440	11,679	10,689	13,270	12,353	1,358	ברנר
7,398	7,208	9,172	8,709	898	14,924	14,140	17,375	16,587	889	גדרות
4,949	4,705	6,205	5,802	3,070	7,573	7,274	9,099	8,728	2,878	גולן
4,807	4,624	6,113	5,844	2,865	8,646	8,647	10,528	10,365	2,677	גוש עציון
6,440	6,211	7,764	7,438	4,508	11,145	10,897	13,030	12,597	4,435	גזר
7,052	6,805	8,692	8,176	1,061	12,467	12,013	14,259	13,724	952	גן רווה
7,395	7,162	8,903	8,423	5,238	12,687	12,033	14,550	13,856	5,141	דרום השרון
5,005	4,760	6,052	5,691	4,314	7,308	7,075	8,477	8,223	5,049	הגלבע
5,444	5,215	6,353	6,010	3,685	7,383	7,025	8,414	7,983	3,641	הגליל העליון
5,646	5,457	6,921	6,616	2,099	9,451	9,269	11,085	10,749	1,918	הגליל התחתון
4,749	4,472	6,196	5,933	614	7,333	6,750	9,418	8,858	503	הערבה התיכונה
4,219	3,956	5,465	5,228	1,153	7,717	6,958	9,415	8,781	1,069	הר חברון
6,215	5,995	7,197	6,885	2,092	9,252	8,774	10,473	10,015	2,258	זבולון
5,189	4,996	5,907	5,624	899	6,417	6,347	7,259	7,017	781	חבל אילות
5,304	5,015	6,459	6,057	911	9,226	8,565	10,703	10,055	847	חבל יבנה
6,772	6,382	8,304	7,736	3,954	11,533	10,942	13,398	12,854	3,536	חבל מודיעין
5,228	5,087	6,465	6,269	2,869	8,700	8,345	10,536	10,129	2,711	חוף אשקלון
6,378	6,114	7,677	7,268	4,972	11,237	10,788	13,027	12,442	4,795	חוף הכרמל
7,124	6,812	8,337	7,993	2,198	12,155	11,823	13,562	13,289	2,226	חוף השרון
6,404	5,926	7,292	6,822	1,350	10,118	9,058	11,341	10,194	1,336	יואב
7,469	6,821	9,052	8,118	4,136	12,439	11,864	14,475	13,894	3,916	לב השרון

לוח 6 (המשך)

נשים					גברים					מועצה אזורית
השכר הממוצע (ש"ח)				מספר השכירים (2008)	השכר הממוצע (ש"ח)				מספר השכירים (2008)	
לחודש בשנה		לחודש עבודה			לחודש בשנה		לחודש עבודה			
2008	2007	2008	2007		2008	2007	2008	2007		
5,121	4,881	6,429	6,240	1,595	8,221	7,906	9,991	9,583	1,543	לכיש
5,203	5,239	6,646	6,445	1,440	8,306	8,063	10,124	9,942	1,300	מבואות החרמון
5,932	5,464	6,702	6,152	2,365	8,730	7,998	9,660	8,852	2,267	מגידו
5,261	4,813	6,049	5,539	268	8,285	7,916	9,223	8,891	245	מגילות
5,494	5,151	6,506	6,088	4,697	8,317	8,053	9,513	9,188	4,845	מטה אשר
4,933	4,754	6,393	6,175	8,304	8,905	8,685	10,937	10,706	7,750	מטה בנימין
6,119	5,817	7,368	6,927	8,008	9,533	9,293	11,202	10,826	7,857	מטה יהודה
5,478	5,177	6,551	6,080	2,522	8,739	8,122	9,974	9,276	2,718	מנשה
4,991	4,946	6,449	6,202	1,715	8,573	8,273	10,507	10,184	1,750	מעלה יוסף
4,072	3,926	5,307	5,129	2,185	6,628	6,592	8,323	8,279	2,066	מרום הגליל
5,135	4,786	6,316	5,889	1,938	7,939	7,886	9,681	9,376	1,449	מרחבים
6,564	6,408	8,373	8,031	4,053	12,050	11,808	14,385	14,002	4,240	משגב
4,787	4,540	6,033	5,750	995	9,532	8,870	11,733	10,885	859	נחל שורק
4,906	4,797	5,744	5,492	2,701	6,687	6,487	7,687	7,437	2,645	עמק הירדן
6,532	6,217	7,935	7,378	7,707	11,685	11,035	13,553	12,799	7,312	עמק חפר
6,588	6,335	7,915	7,509	6,917	11,863	11,450	13,668	13,114	6,465	עמק יזרעאל
5,433	5,155	6,887	6,481	2,269	8,899	8,776	10,774	10,647	2,085	עמק לוד
5,177	4,935	6,465	6,144	871	7,044	6,769	8,888	8,517	825	ערבות הירדן
5,792	5,218	6,735	6,257	978	7,848	7,221	9,065	8,370	934	רמת נגב
4,853	4,537	6,016	5,567	1,573	7,701	7,285	9,227	8,798	1,438	שדות נגב
5,113	4,857	6,490	6,207	5,059	8,615	8,319	10,501	10,164	4,894	שומרון
5,816	5,523	6,835	6,419	1,406	8,152	7,675	9,247	8,776	1,401	שער הנגב
4,839	4,467	6,105	5,660	1,909	7,153	7,027	8,781	8,789	1,709	שפיר
4,941	4,947	6,181	6,028	257	6,256	5,981	7,489	7,031	245	תמר

לוח 7: שכר ממוצע חודשי ושנתי של שכירים (ש"ח), לפי מין ולפי מחוז ונפה - 2007, 2008

נשים					גברים					מחוז ונפה
השכר הממוצע (ש"ח)				מספר השכירים (2008)	השכר הממוצע (ש"ח)				מספר השכירים (2008)	
לחודש בשנה		לחודש עבודה			לחודש בשנה		לחודש עבודה			
2008	2007	2008	2007		2008	2007	2008	2007		
5,601	5,291	6,869	6,458	1,448,842	8,428	8,164	10,106	9,810	1,470,456	סך הכול
5,209	5,061	6,478	6,259	123,237	6,999	6,867	8,539	8,439	136,588	ירושלים
5,209	5,061	6,478	6,259	123,237	6,999	6,867	8,539	8,439	136,588	ירושלים
4,448	4,267	5,640	5,369	202,972	6,502	6,421	7,918	7,805	249,968	הצפון
4,404	4,262	5,529	5,306	21,308	6,584	6,443	8,056	7,878	20,286	צפת
4,363	4,219	5,502	5,235	18,685	6,225	6,226	7,709	7,638	19,427	כנרת
4,649	4,401	5,786	5,446	71,663	6,573	6,421	7,894	7,720	91,241	זרעאל
4,345	4,203	5,605	5,385	84,339	6,543	6,533	8,006	7,959	110,088	עכו
3,998	3,817	5,217	4,940	6,977	5,708	5,418	7,191	6,907	8,926	גולן
5,508	5,224	6,730	6,337	178,307	8,408	8,177	10,070	9,808	183,176	חיפה
5,735	5,456	6,952	6,567	118,040	8,934	8,732	10,670	10,420	110,140	חיפה
5,065	4,763	6,285	5,868	60,267	7,616	7,316	9,158	8,845	73,036	חדרה
6,298	5,907	7,609	7,083	396,015	10,014	9,662	11,796	11,412	378,156	המרכז
5,869	5,407	7,152	6,549	80,142	8,817	8,461	10,513	10,162	80,448	השרון
6,734	6,299	8,108	7,520	138,234	10,809	10,418	12,650	12,233	129,241	פתח תקוה
6,003	5,702	7,333	6,906	57,981	9,818	9,543	11,624	11,269	57,429	רמלה
6,225	5,883	7,467	7,010	119,658	10,055	9,703	11,803	11,404	111,038	רחובות
6,434	5,989	7,743	7,192	288,536	9,542	9,163	11,298	10,875	264,975	תל אביב
6,434	5,989	7,743	7,192	288,536	9,542	9,163	11,298	10,875	264,975	תל אביב
4,695	4,417	5,832	5,501	203,943	7,416	7,084	9,040	8,674	209,810	הדרום
4,553	4,275	5,629	5,296	100,389	7,417	7,207	8,941	8,708	96,727	אשקלון
4,833	4,557	6,029	5,704	103,554	7,416	6,977	9,125	8,644	113,083	באר שבע
5,023	4,797	6,295	6,021	55,737	8,400	8,246	10,214	10,013	47,661	יהודה ושומרון

לוח 8: קבוצת השכר של העובדים השכירים (ממוצע לחודש עבודה) לפי צורת יישוב - 2008

קבוצת הכנסה (אחוזים)									סך הכול (מספרים)	צורת היישוב
יותר מ-4 פעמים השכר הממוצע	עד 4 פעמים השכר הממוצע	עד 3 פעמים השכר הממוצע	עד פעמיים השכר הממוצע	עד השכר הממוצע	עד 75% מהשכר הממוצע	עד מחצית השכר הממוצע	עד שכר מינימום	סך הכול		
1.8	2.2	5.6	17.8	12.3	20.8	6.8	32.8	100.0	2,919,298	סך הכול יישובים עירוניים - סך הכול
1.8	2.1	5.6	17.6	12.3	20.8	6.4	33.3	100.0	2,673,458	
2.1	2.4	6.2	18.1	11.9	20.1	6.1	33.0	100.0	713,740	יותר מ-200,000
1.2	1.5	4.1	15.0	11.0	20.9	7.3	39.1	100.0	210,640	ירושלים
3.5	3.4	7.9	20.5	12.1	19.1	5.5	28.0	100.0	196,338	תל אביב-יפו
2.6	3.1	6.9	17.6	10.9	18.8	5.4	34.7	100.0	112,970	חיפה
0.8	1.5	4.6	16.9	13.3	21.9	6.6	34.5	100.0	84,701	אשדוד
1.8	2.7	7.5	21.3	13.2	20.3	5.5	27.7	100.0	109,091	ראשון לציון
1.9	2.3	6.1	18.5	12.6	20.5	5.8	32.2	100.0	1,672,529	יישובים עירוניים יהודיים - סך הכול
1.2	1.8	5.4	17.9	12.9	21.4	6.1	33.2	100.0	594,372	199,000-100,000
2.7	2.9	7.1	19.7	12.4	19.6	5.5	30.1	100.0	277,320	99,999-50,000
1.8	2.1	5.4	17.8	12.7	20.9	5.9	33.4	100.0	533,950	49,999-20,000
2.9	3.2	7.2	19.6	12.6	19.6	5.3	29.5	100.0	150,478	19,999-10,000
3.3	3.5	8.0	20.9	11.7	17.2	4.8	30.7	100.0	116,409	9,999-2,000
0.2	0.3	1.3	10.6	11.6	24.6	10.9	40.5	100.0	287,189	יישובים עירוניים לא יהודיים - סך הכול
0.4	0.5	1.7	11.4	11.6	24.5	11.7	38.2	100.0	22,373	99,999-50,000
0.2	0.3	1.4	10.8	11.6	24.4	11.3	39.9	100.0	97,954	49,999-20,000
0.2	0.3	1.2	9.7	11.5	25.2	10.9	41.0	100.0	96,331	19,999-10,000
0.2	0.3	1.3	11.2	11.7	23.9	10.0	41.4	100.0	70,531	9,999-2,000
2.2	2.5	6.3	20.1	12.1	19.8	10.8	26.2	100.0	236,945	יישובים כפריים - סך הכול
2.9	3.0	7.4	21.6	12.6	19.0	5.5	28.1	100.0	99,534	מושבים
2.8	3.0	7.1	20.4	11.0	17.7	11.2	26.7	100.0	8,322	מושבים שיתופיים
0.8	1.4	4.5	17.6	11.9	22.6	23.1	18.0	100.0	68,508	קיבוצים
1.0	2.1	4.3	26.3	14.0	15.6	4.4	32.3	100.0	1,143	יישובים מוסדיים יהודיים
3.0	3.5	7.7	21.8	11.3	16.7	4.7	31.3	100.0	50,751	יישובים יהודיים קטנים יישובים לא יהודיים
0.1	0.2	0.9	11.5	14.1	27.1	8.7	37.4	100.0	8,687	קטנים
0.1	0.2	0.7	7.6	12.3	30.7	11.6	37.0	100.0	8,471	אוכלוסיה מחוץ ליישובים
0.7	2.1	3.6	10.0	9.3	17.1	10.0	47.1	100.0	140	כתובת לא ידועה

לוח 8 (המשך)

קבוצת הכנסה (אחוזים)									סך הכול (מספרים)	צורת היישוב
יותר מ-4 פעמים השכר הממוצע	עד 4 פעמים השכר הממוצע	עד 3 פעמים השכר הממוצע	עד פעמיים השכר הממוצע	עד השכר הממוצע	עד 75% מהשכר הממוצע	עד מחצית השכר הממוצע	עד שכר מינימום	סך הכול		
1.8	2.2	5.6	17.8	12.3	20.8	6.8	32.8	100.0	2,919,298	סך הכול
1.8	2.1	5.6	17.6	12.3	20.8	6.4	33.3	100.0	2,673,458	יישובים עירוניים - סה"כ
2.1	2.4	6.2	18.1	11.9	20.1	6.1	33.0	100.0	713,740	מעל 200,000
1.2	1.5	4.1	15.0	11.0	20.9	7.3	39.1	100.0	210,640	ירושלים
3.5	3.4	7.9	20.5	12.1	19.1	5.5	28.0	100.0	196,338	תל אביב -יפו
2.6	3.1	6.9	17.6	10.9	18.8	5.4	34.7	100.0	112,970	חיפה
0.8	1.5	4.6	16.9	13.3	21.9	6.6	34.5	100.0	84,701	אשדוד
1.8	2.7	7.5	21.3	13.2	20.3	5.5	27.7	100.0	109,091	ראשון לציון
1.9	2.3	6.1	18.5	12.6	20.5	5.8	32.2	100.0	1,672,529	יישובים עירוניים יהודיים סך הכול
1.2	1.8	5.4	17.9	12.9	21.4	6.1	33.2	100.0	594,372	100,000 - 199,999
0.5	0.9	3.4	14.9	12.1	21.1	6.8	40.2	100.0	47,949	אשקלון
1.2	1.6	5.0	16.6	12.0	20.6	6.0	37.0	100.0	82,411	באר שבע
0.5	0.6	2.2	11.3	10.3	21.3	7.3	46.5	100.0	38,624	בני ברק
0.3	0.7	2.9	14.9	14.3	26.0	7.5	33.5	100.0	60,769	בת ים
1.0	1.7	5.7	19.3	13.9	22.7	6.3	29.4	100.0	79,579	חולון
1.0	1.7	4.7	16.8	12.7	22.3	6.5	34.4	100.0	79,874	נתניה
1.5	2.3	6.9	20.6	13.9	21.1	5.5	28.0	100.0	92,423	פתח תקווה
1.9	3.0	8.0	20.8	12.0	18.1	4.8	31.1	100.0	50,550	רחובות
2.8	3.3	8.3	22.5	12.7	18.6	5.1	26.6	100.0	62,193	רמת גן
2.7	2.9	7.1	19.7	12.4	19.6	5.5	30.1	100.0	277,320	50,000 - 99,999
0.8	1.2	3.4	14.6	11.9	21.6	6.8	39.7	100.0	20,352	בית שמש
4.7	4.1	8.8	21.0	11.4	17.6	5.1	27.4	100.0	40,374	הרצלייה
0.7	1.5	4.5	17.2	13.1	22.1	6.0	34.8	100.0	37,367	חדרה
3.4	4.2	9.3	21.9	11.9	17.8	4.7	26.9	100.0	40,542	כפר סבא
0.2	0.5	2.9	15.4	14.7	25.6	7.2	33.4	100.0	27,905	לוד
4.7	5.7	13.4	26.6	11.9	14.0	3.5	20.2	100.0	29,715	מודיעין-מכבים-רעות

לוח 8 (המשך)

קבוצת הכנסה (אחוזים)									סך הכול (מספרים)	צורת היישוב
יותר מ-4 פעמים השכר הממוצע	עד 4 פעמים השכר הממוצע	עד 3 פעמים השכר הממוצע	עד פעמיים השכר הממוצע	עד השכר הממוצע	עד 75% מהשכר הממוצע	עד מחצית השכר הממוצע	עד שכר מינימום	סך הכול		
1.0	1.6	5.7	23.0	12.6	19.1	4.7	32.3	100.0	22,866	נהרייה
0.2	0.3	2.2	13.6	13.4	26.3	8.1	36.0	100.0	26,238	רמלה
6.1	5.4	10.4	21.6	10.9	15.3	4.2	26.1	100.0	31,961	רעננה
1.8	2.1	5.4	17.8	12.7	20.9	5.9	33.4	100.0	533,950	49,999 - 20,000
0.1	0.3	1.8	13.6	12.7	23.3	7.0	41.3	100.0	9,127	אופקים
0.9	1.6	4.3	14.9	12.9	24.2	7.6	33.6	100.0	14,563	אור יהודה
0.7	1.0	3.2	15.9	15.8	27.6	6.8	29.1	100.0	26,621	אילת
0.3	0.5	2.3	12.3	10.2	21.2	8.2	45.0	100.0	8,634	אלעד
0.2	0.3	1.0	7.2	7.0	21.5	9.2	53.7	100.0	6,391	ביתר עילית
4.3	5.1	11.4	23.6	11.4	15.6	4.0	24.6	100.0	9,164	גבעת שמואל
3.9	4.5	11.3	24.9	12.5	16.1	4.2	22.6	100.0	23,587	גבעתיים
1.6	1.9	5.4	17.6	12.2	20.6	5.5	35.2	100.0	14,542	דימונה
6.0	5.7	11.1	22.0	11.2	15.7	4.2	24.1	100.0	21,588	הוד השרון
0.4	0.4	2.1	11.9	10.7	23.0	7.1	44.4	100.0	16,511	טבריה
2.1	2.1	5.2	18.1	12.8	21.1	5.7	32.9	100.0	15,293	יבנה
3.5	3.5	8.3	22.1	12.1	18.9	5.0	26.6	100.0	12,445	יהוד
0.7	1.4	4.5	19.2	13.5	22.0	5.3	33.4	100.0	21,094	כרמיאל
4.8	4.3	9.6	21.1	10.9	15.9	5.0	28.4	100.0	10,458	מבשרת ציון
0.3	0.6	2.5	14.6	14.6	24.0	6.5	36.9	100.0	10,633	מגדל העמק
0.2	0.2	0.9	5.5	6.5	19.5	8.7	58.4	100.0	7,860	מודיעין עילית
0.6	1.3	5.6	23.4	14.8	20.1	5.6	28.6	100.0	14,751	מעלה אדומים
0.3	0.6	2.7	18.6	15.7	22.5	6.1	33.4	100.0	9,392	מעלות-תרשיחא
3.3	4.5	10.7	23.4	11.7	16.4	4.5	25.5	100.0	16,484	נס ציונה
0.4	0.6	2.3	15.0	14.8	25.7	6.2	34.9	100.0	19,677	נצרת עילית
1.3	2.6	7.1	19.4	12.8	19.6	5.5	31.7	100.0	10,549	נשר
0.2	0.3	1.4	13.4	11.9	21.6	7.2	43.9	100.0	9,260	נתיבות

לוח 8 (המשך)

קבוצת הכנסה (אחוזים)									סך הכול (מספרים)	צורת היישוב
יותר מ-4 פעמים השכר הממוצע	עד 4 פעמים השכר הממוצע	עד 3 פעמים השכר הממוצע	עד פעמיים השכר הממוצע	עד השכר הממוצע	עד 75% מהשכר הממוצע	עד מחצית השכר הממוצע	עד שכר מינימום	סך הכול		
0.2	0.5	2.2	15.1	13.7	22.9	6.7	38.7	100.0	19,050	עכו
0.6	0.9	3.4	15.1	13.5	23.1	6.0	37.4	100.0	18,539	עפולה
1.9	1.7	3.7	15.8	14.4	22.5	5.3	34.6	100.0	10,939	ערד
1.6	2.3	6.1	19.1	12.4	20.3	5.7	32.4	100.0	13,309	פרדס חנה-כרכור
0.3	0.6	2.3	11.8	9.6	18.0	6.1	51.3	100.0	8,913	צפת
4.7	5.8	11.0	23.1	11.3	16.0	4.7	23.3	100.0	13,764	קריית אונו
0.9	1.6	4.8	16.8	12.3	21.8	6.4	35.3	100.0	22,414	קריית אתא
1.2	2.2	6.2	19.2	12.4	21.2	5.7	31.9	100.0	17,252	קריית ביאליק
0.2	0.4	2.0	14.1	12.5	24.2	7.0	39.6	100.0	20,894	קריית גת
0.5	0.9	3.5	15.0	12.8	24.0	6.7	36.6	100.0	16,907	קריית ים
1.4	2.4	6.2	19.6	13.3	20.3	5.2	31.6	100.0	18,024	קריית מוצקין
0.4	0.5	2.9	16.6	14.6	24.3	5.8	34.9	100.0	10,775	קריית שמונה
2.3	2.8	6.7	20.9	13.5	19.0	5.2	29.5	100.0	16,726	ראש העין
8.1	5.5	11.0	22.4	10.5	14.1	4.3	24.1	100.0	17,820	רמת השרון
2.9	3.2	7.2	19.6	12.6	19.6	5.3	29.5	100.0	150,478	19,999 - 10,000
6.7	5.9	10.2	21.1	10.4	16.0	5.0	24.7	100.0	4,914	אבן יהודה
0.3	0.7	1.9	13.7	15.4	26.5	7.0	34.4	100.0	7,953	אור עקיבא
1.6	2.2	5.0	20.9	14.5	22.1	6.3	27.5	100.0	4,880	אזור
0.4	0.9	3.8	20.5	16.7	24.4	5.7	27.7	100.0	8,946	אריאל
0.1	0.2	2.6	15.7	13.8	23.6	6.0	38.0	100.0	7,676	בית שאן
5.8	5.8	11.3	20.0	11.1	16.1	4.7	25.2	100.0	4,924	בנימינה-גבעת עדה
1.4	2.1	7.2	20.6	12.3	19.1	5.9	31.4	100.0	4,805	גבעת זאב
2.1	3.1	9.1	23.5	12.6	18.6	4.6	26.5	100.0	7,923	גדרה
1.7	3.2	9.7	25.2	13.1	17.6	4.6	25.0	100.0	7,729	גן יבנה
5.4	5.1	11.3	22.1	10.8	15.5	5.1	24.6	100.0	5,862	גני תקווה
8.8	5.8	9.3	18.6	9.4	15.5	4.8	27.8	100.0	7,215	זכרון יעקב

לוח 8 (המשך)

קבוצת הכנסה (אחוזים)									סך הכול (מספרים)	צורת היישוב
יותר מ-4 פעמים השכר הממוצע	עד 4 פעמים השכר הממוצע	עד 3 פעמים השכר הממוצע	עד פעמיים השכר הממוצע	עד השכר הממוצע	עד 75% מהשכר הממוצע	עד מחצית השכר הממוצע	עד שכר מינימום	סך הכול		
0.3	0.7	2.5	12.8	12.4	24.2	7.4	39.6	100.0	8,095	טירת כרמל
1.6	3.0	7.6	23.1	14.6	19.7	4.3	26.0	100.0	8,669	יקנעם עילית
8.3	7.1	12.0	23.9	10.1	12.4	3.4	22.9	100.0	4,739	כוכב יאיר
1.5	3.2	8.2	21.8	13.7	19.1	5.1	27.4	100.0	7,584	כפר יונה
4.9	5.5	10.4	22.7	11.9	16.5	4.7	23.3	100.0	7,038	קדימה-צורן
5.0	5.6	9.5	21.0	10.0	15.5	4.2	29.2	100.0	6,463	קריית טבעון
0.2	0.2	1.5	11.2	11.9	24.3	7.3	43.4	100.0	8,589	קריית מלאכי
0.4	0.7	4.0	17.9	13.1	21.1	6.0	36.7	100.0	4,607	קריית עקרון
0.1	0.4	2.1	15.6	14.5	25.0	6.3	35.8	100.0	9,474	שדרות
7.5	7.8	16.3	25.4	9.5	11.6	3.0	18.9	100.0	7,833	שוהם
8.5	7.3	10.8	20.2	10.5	15.0	4.3	23.5	100.0	4,560	תל מונד
3.3	3.5	8.0	20.9	11.7	17.2	4.8	30.7	100.0	116,409	9,999 - 2,000
4.1	5.2	10.8	25.5	11.7	15.4	4.0	23.2	100.0	2,980	אורנית
2.1	2.5	7.1	20.1	11.4	15.2	4.1	37.5	100.0	1,221	אלון שבות
0.9	1.4	4.2	20.3	14.6	21.5	5.8	31.2	100.0	1,332	אליכין
1.8	3.5	11.1	26.3	15.0	17.3	3.7	21.2	100.0	3,344	אלפי מנשה
3.8	5.1	11.5	20.5	10.5	14.3	4.0	30.3	100.0	1,529	אלקנה
2.9	2.8	8.9	20.5	11.3	14.4	4.1	35.0	100.0	3,093	אפרתה
1.3	1.5	6.6	21.5	13.5	21.4	5.5	28.6	100.0	4,158	באר יעקב
0.6	1.8	4.0	15.9	11.5	16.8	5.2	44.2	100.0	1,938	בית אל
1.5	2.7	8.9	24.2	14.7	21.4	4.7	21.9	100.0	1,716	בית אריה
1.7	3.1	7.4	21.4	13.1	19.7	5.4	28.3	100.0	2,734	בית דגן
0.2	0.5	2.7	19.0	16.2	24.5	5.7	31.3	100.0	3,394	בני עי"ש
3.3	4.5	11.4	28.3	13.4	14.6	3.4	21.2	100.0	2,145	בת חפר
0.3	0.7	3.9	18.8	14.0	21.9	6.8	33.5	100.0	1,509	גבע בנימין
1.6	3.6	10.0	28.7	10.8	12.5	4.8	27.9	100.0	910	גבעת אבני

לוח 8 (המשך)

קבוצת הכנסה (אחוזים)									סך הכול (מספרים)	צורת היישוב
יותר מ-4 פעמים השכר הממוצע	עד 4 פעמים השכר הממוצע	עד 3 פעמים השכר הממוצע	עד פעמיים השכר הממוצע	עד השכר הממוצע	עד 75% מהשכר הממוצע	עד מחצית השכר הממוצע	עד שכר מינימום	סך הכול		
1.0	2.3	7.3	24.3	15.3	21.5	4.5	23.8	100.0	1,072	גן נר
8.0	7.3	14.6	25.0	10.7	13.1	2.6	18.7	100.0	1,471	הר אדר
0.2	0.3	1.7	13.2	12.0	22.5	7.3	42.7	100.0	3,555	חצור הגלילית
5.9	3.9	9.3	17.6	8.4	14.3	6.2	34.3	100.0	998	חשמונאים
1.8	1.4	6.8	20.0	12.9	17.0	4.3	36.0	100.0	800	טלמון
0.6	1.6	2.4	13.6	8.1	20.4	5.3	48.1	100.0	1,003	יבנאל
2.5	2.4	9.1	18.2	12.5	14.5	4.8	36.0	100.0	875	יד בנימין
1.2	1.1	3.1	18.2	15.6	20.3	5.4	35.1	100.0	3,448	ירוחם
0.2	0.3	1.7	9.9	8.1	19.3	7.3	53.1	100.0	1,449	כוכב יעקב
1.9	2.1	7.8	25.5	14.5	16.1	4.7	27.4	100.0	1,082	כפר אדומים
8.4	9.7	21.5	23.0	9.5	10.4	3.3	14.2	100.0	796	כפר האורנים
5.8	5.8	12.0	26.5	8.9	11.8	4.3	25.0	100.0	2,541	כפר ורדים
0.4	0.5	3.1	16.2	12.3	22.2	8.4	36.8	100.0	1,569	כפר חב"ד
3.1	4.5	9.5	26.2	11.0	13.6	3.7	28.5	100.0	1,335	כפר תבור
10.0	8.4	13.9	25.3	8.1	10.5	2.6	21.2	100.0	2,870	להבים
6.6	8.3	15.0	26.0	7.7	13.4	2.3	20.7	100.0	912	לפיד
4.0	4.8	12.1	23.3	10.6	14.8	4.5	25.9	100.0	4,604	מזכרת בתיה
6.9	7.6	13.3	25.1	10.0	11.7	3.2	22.2	100.0	3,418	מיתר
0.5	0.8	3.0	15.0	10.1	20.3	7.0	43.3	100.0	1,796	מצפה רמון
1.7	2.6	8.9	28.3	9.3	14.6	3.8	30.7	100.0	807	מרכז שפירא
6.0	7.8	14.3	28.0	13.2	12.3	3.0	15.5	100.0	1,298	מתן
6.7	6.2	11.4	20.8	10.6	10.7	3.7	30.0	100.0	764	נוף איילון
9.0	7.8	16.7	23.9	9.8	10.6	3.6	18.6	100.0	1,190	נופית
4.9	4.7	7.1	20.9	10.6	21.9	5.1	24.8	100.0	822	נורדייה
3.6	3.8	7.9	22.2	11.1	15.1	4.6	31.6	100.0	522	נחלים
0.1	1.0	1.4	14.0	11.7	22.8	5.1	43.8	100.0	920	ניצן ב'

לוח 8 (המשך)

קבוצת הכנסה (אחוזים)									סך הכול (מספרים)	צורת היישוב
יותר מ-4 פעמים השכר הממוצע	עד 4 פעמים השכר הממוצע	עד 3 פעמים השכר הממוצע	עד פעמיים השכר הממוצע	עד השכר הממוצע	עד 75% מהשכר הממוצע	עד מחצית השכר הממוצע	עד שכר מינימום	סך הכול		
16.8	6.3	11.4	20.6	7.9	12.0	4.2	20.9	100.0	1,410	סביון
10.6	9.2	14.9	23.5	8.2	10.6	2.4	20.5	100.0	3,439	עומר
0.3	1.2	2.6	11.2	11.8	16.3	6.1	50.4	100.0	946	עלי
	0.5	1.2	9.5	9.4	14.2	6.3	58.9	100.0	822	עמנואל
1.1	1.8	5.4	21.3	12.5	18.7	4.9	34.3	100.0	1,072	עפרה
3.0	3.2	7.2	18.9	10.8	18.3	5.5	33.2	100.0	2,229	עתלית
4.5	4.9	9.6	22.0	11.6	15.4	4.6	27.2	100.0	2,871	פרדסייה
3.3	3.9	12.1	30.9	12.3	13.8	2.6	21.0	100.0	1,968	צור הדסה
6.6	8.9	13.0	28.6	11.0	14.0	3.2	14.7	100.0	1,068	צור משה
0.9	2.3	4.8	19.9	12.9	16.8	5.1	37.3	100.0	1,464	קדומים
13.7	6.3	10.5	20.6	8.7	14.7	4.8	20.9	100.0	1,663	קיסריה
1.9	1.7	6.5	20.3	14.1	23.0	4.4	28.1	100.0	1,413	קציר-חריש
0.5	0.3	2.4	13.3	13.1	24.0	5.8	40.7	100.0	3,226	קצירן
0.3	0.5	1.7	11.7	10.1	23.1	7.3	45.3	100.0	2,423	קריית ארבע
1.2	1.5	2.2	10.3	9.2	21.3	4.8	49.6	100.0	686	קריית יערים
1.3	2.0	4.7	18.4	13.5	20.7	5.5	33.9	100.0	2,901	קרני שומרון
1.6	2.2	7.7	21.5	10.3	16.2	5.3	35.2	100.0	1,106	ראש פינה
0.4	0.2	1.8	10.4	9.4	19.2	6.2	52.4	100.0	2,240	רכסים
3.2	4.9	10.7	24.3	12.0	14.7	4.3	25.9	100.0	3,096	רמת ישי
0.4	0.8	2.5	15.3	9.2	13.6	6.4	51.7	100.0	828	שילה
0.2	0.7	2.6	19.8	14.9	23.6	5.9	32.2	100.0	2,813	שלומי
7.6	10.6	16.6	27.2	9.7	9.3	2.2	16.7	100.0	904	שמשית
2.2	2.3	8.4	26.2	11.8	18.8	4.6	25.7	100.0	1,901	שערי תקווה
0.2	0.3	1.3	10.6	11.6	24.6	10.9	40.5	100.0	287,189	יישובים עירוניים לא יהודיים סך הכול
0.4	0.5	1.7	11.4	11.6	24.5	11.7	38.2	100.0	22,373	99,999 - 50,000
0.4	0.5	1.7	11.4	11.6	24.5	11.7	38.2	100.0	22,373	נצרת

לוח 8 (המשך)

קבוצת הכנסה (אחוזים)									סך הכול (מספרים)	צורת היישוב
יותר מ-4 פעמים השכר הממוצע	עד 4 פעמים השכר הממוצע	עד 3 פעמים השכר הממוצע	עד פעמיים השכר הממוצע	עד השכר הממוצע	עד 75% מהשכר הממוצע	עד מחצית השכר הממוצע	עד שכר מינימום	סך הכול		
0.2	0.3	1.4	10.8	11.6	24.4	11.3	39.9	100.0	97,954	49,999 - 20,000
0.2	0.3	1.3	9.0	9.4	23.6	15.4	40.9	100.0	10,874	אום אל-פחם
0.2	0.4	1.5	14.1	14.0	24.0	9.8	35.9	100.0	10,538	באקה-ג'ת
		0.8	6.4	8.8	20.9	14.4	48.7	100.0	1,870	בענה
0.1	0.5	2.4	12.4	12.7	20.9	8.5	42.5	100.0	5,183	דאלית אל כרמל
0.1	0.2	0.9	11.2	11.6	24.7	11.6	39.6	100.0	2,868	דייר אל-אסד
0.2	0.3	1.2	11.7	13.1	24.4	10.3	38.8	100.0	10,963	טייבה
0.2	0.5	1.4	12.6	11.9	24.2	10.6	38.7	100.0	7,183	טירה
0.1	0.1	0.8	8.1	10.7	25.1	11.2	43.9	100.0	7,881	טמרה
	0.2	1.0	8.2	12.1	28.2	10.5	39.9	100.0	3,774	מג'ד אל כרום
0.2	0.3	1.5	10.8	10.3	25.1	12.0	39.8	100.0	7,819	סח'נין
0.8	0.8	3.3	12.1	12.4	20.0	8.0	42.6	100.0	3,674	עספיא
0.2	0.2	1.2	11.3	10.7	24.4	12.2	39.9	100.0	5,443	עראבה
0.1	0.1	0.7	8.2	11.0	27.1	12.8	39.9	100.0	9,347	רהט
0.2	0.4	2.0	11.3	12.2	25.1	10.3	38.5	100.0	10,537	שפרעם
0.2	0.3	1.2	9.7	11.5	25.2	10.9	41.0	100.0	96,331	19,999 - 10,000
0.2	0.3	1.8	9.2	10.3	25.3	10.2	42.6	100.0	3,454	אבו סנאן
0.5	0.5	1.7	10.9	12.3	25.8	12.0	36.2	100.0	3,107	אכסאל
0.2	0.3	1.0	9.4	12.1	27.2	11.6	38.2	100.0	3,257	אעבלין
0.1	0.3	1.5	9.6	7.9	16.3	7.3	57.1	100.0	3,011	בית ג'ן
0.2	0.2	0.8	8.3	10.8	26.0	10.4	43.3	100.0	5,367	ג'דידה-מכר
	0.1	0.1	3.6	8.3	28.9	10.9	48.0	100.0	4,416	ג'סר א-זרקא
0.3	0.2	1.2	11.3	15.1	29.2	11.4	31.3	100.0	1,971	חורה
0.2	0.2	1.1	10.4	10.9	22.1	14.0	41.1	100.0	3,115	טורעאן
0.2	0.3	1.4	10.6	11.9	25.9	12.0	37.7	100.0	4,793	יפיע
0.3	0.3	1.4	10.6	12.0	25.9	9.3	40.2	100.0	3,141	ירכא

לוח 8 (המשך)

קבוצת הכנסה (אחוזים)									סך הכול (מספרים)	צורת היישוב
יותר מ-4 פעמים השכר הממוצע	עד 4 פעמים השכר הממוצע	עד 3 פעמים השכר הממוצע	עד פעמיים השכר הממוצע	עד השכר הממוצע	עד 75% מהשכר הממוצע	עד מחצית השכר הממוצע	עד שכר מינימום	סך הכול		
0.1	0.3	1.1	12.0	12.0	23.9	12.6	37.9	100.0	2,780	כאבול
0.2	0.2	0.8	9.4	13.9	28.4	9.4	37.8	100.0	2,379	כסיפה
0.1	0.4	1.2	8.6	8.5	22.0	11.9	47.3	100.0	4,700	כפר כנא
0.1	0.2	0.9	6.7	8.5	21.7	14.4	47.6	100.0	4,007	כפר מנדא
0.1	0.3	1.2	11.2	13.0	24.3	10.3	39.4	100.0	5,371	כפר קאסם
0.3	0.4	1.7	13.9	13.3	24.0	9.9	36.5	100.0	5,392	כפר קרע
0.1	0.2	1.4	9.3	10.5	24.3	8.0	46.2	100.0	4,767	מגאר
0.1	0.2	1.4	9.3	10.9	25.1	14.4	38.4	100.0	3,283	מעלה עירון
0.2	0.2	0.7	7.7	12.5	24.3	9.7	44.7	100.0	2,966	נחף
0.1	0.3	0.8	7.6	9.8	25.5	11.7	44.2	100.0	3,092	עין מאהל
0.2	0.4	1.6	12.3	12.6	24.0	10.2	38.8	100.0	5,117	ערערה
0.2	0.2	1.2	13.1	15.2	29.4	9.7	31.1	100.0	1,920	ערערה-בנגב
0.2	0.2	0.7	8.4	13.4	27.1	9.1	40.9	100.0	3,617	פורידיס
0.2	0.5	1.5	11.2	13.8	26.3	9.9	36.7	100.0	5,231	קלנסווה
0.1	0.2	1.2	9.5	11.0	29.1	12.2	36.7	100.0	3,903	ריינה
0.4	0.4	1.3	8.2	12.2	27.5	12.3	37.7	100.0	2,174	תל שבע
0.2	0.3	1.3	11.2	11.7	23.9	10.0	41.4	100.0	70,531	9,999 - 2,000
0.3	0.2	1.0	12.1	14.2	27.4	9.4	35.4	100.0	1,824	אבו גוש
		0.6	6.0	12.2	28.5	12.4	40.2	100.0	645	אבטין
0.1	0.4	1.6	7.6	8.8	33.0	11.4	37.1	100.0	2,196	בועיינה-נוג'ידאת
0.2	0.2	1.0	8.9	7.9	20.8	11.5	49.5	100.0	1,738	בוקעאתא
0.0	0.1	0.6	8.4	12.4	27.2	10.9	40.3	100.0	2,290	ביר אל-מכסור
0.1	0.2	1.1	10.8	13.2	25.7	11.1	37.8	100.0	2,256	בסמ"ה
0.1	0.2	0.8	10.0	11.1	24.1	9.9	43.8	100.0	2,033	בסמת טבעון
0.2	0.4	2.0	11.0	9.8	18.3	6.8	51.4	100.0	1,658	ג'ולס
0.1	0.1	0.9	8.5	10.0	23.2	15.3	41.9	100.0	2,311	ג'לג'וליה

לוח 8 (המשך)

קבוצת הכנסה (אחוזים)									סך הכול (מספרים)	צורת היישוב
יותר מ-4 פעמים השכר הממוצע	עד 4 פעמים השכר הממוצע	עד 3 פעמים השכר הממוצע	עד פעמיים השכר הממוצע	עד השכר הממוצע	עד 75% מהשכר הממוצע	עד מחצית השכר הממוצע	עד שכר מינימום	סך הכול		
0.4	0.4	2.6	18.9	12.4	21.3	8.7	35.3	100.0	1,109	ג'ש (גוש חלב)
0.1	0.4	1.5	11.8	12.2	23.7	11.5	38.8	100.0	2,489	דבורייה
0.2	0.2	1.2	10.4	11.3	24.5	12.3	40.0	100.0	2,583	דייר חנא
0.3	0.4	1.7	13.6	14.3	25.3	11.6	32.8	100.0	1,752	זמר
0.1	0.2	0.9	8.8	13.0	27.4	9.9	39.8	100.0	1,851	זרזיר
0.3	0.4	2.4	14.0	12.7	17.1	5.2	48.0	100.0	1,488	חורפיש
	0.1	0.2	7.3	11.6	23.1	9.9	47.8	100.0	1,943	טובא-זנגרייה
0.2	0.2	1.9	13.0	13.8	21.1	6.0	43.9	100.0	1,521	יאנוח-ג'ת
0.3	0.2	1.5	14.4	13.9	24.2	8.4	37.2	100.0	1,089	כאוכב אבו אל-היג'א
0.2	0.3	1.6	17.4	15.1	16.5	5.6	43.3	100.0	1,890	כסרא-סמיע
0.1		0.3	8.5	12.4	25.5	13.4	39.7	100.0	1,441	כעביה-טבאש-חג'אג'רה
0.6	0.4	1.9	14.1	11.9	19.8	12.3	38.8	100.0	771	כפר ברא
0.1	0.5	1.6	11.7	10.7	20.8	10.2	44.3	100.0	3,099	כפר יאסיף
0.3	0.8	3.2	17.0	13.4	21.6	6.7	37.1	100.0	1,046	כפר כמא
0.4		0.9	13.4	17.2	25.4	7.4	35.2	100.0	673	כפר מצר
0.1	0.2	1.2	10.9	12.0	26.7	11.2	37.9	100.0	1,880	לקיה
0.1	0.1	0.7	7.3	6.2	18.6	12.4	54.6	100.0	2,761	מג'דל שמס
0.1	0.6	1.3	12.7	12.5	28.7	10.4	33.8	100.0	875	מוקייבלה
0.2		1.3	10.3	10.4	21.3	9.7	46.8	100.0	1,226	מזרעה
0.1	0.2	0.6	8.1	6.5	21.3	9.7	53.5	100.0	1,045	מסעדה
0.5	1.5	3.6	21.9	11.3	21.7	6.4	33.2	100.0	1,052	מעיליא
0.2	0.1	1.0	9.2	10.5	25.3	13.1	40.5	100.0	1,781	משהד
0.1	0.2	1.2	8.6	10.4	23.5	7.6	48.5	100.0	1,098	סאג'ור
0.5	0.3	1.5	10.9	9.6	27.3	9.2	40.7	100.0	740	סולם
0.3		0.9	8.3	11.3	21.9	8.2	49.2	100.0	699	סלמה
0.2	0.4	1.9	14.4	17.9	28.8	7.4	29.0	100.0	569	ע'ג'ר

לוח 8 (המשך)

קבוצת הכנסה (אחוזים)									סך הכול (מספרים)	צורת היישוב
יותר מ-4 פעמים השכר הממוצע	עד 4 פעמים השכר הממוצע	עד 3 פעמים השכר הממוצע	עד פעמיים השכר הממוצע	עד השכר הממוצע	עד 75% מהשכר הממוצע	עד מחצית השכר הממוצע	עד שכר מינימום	סך הכול		
0.2	0.2	0.7	8.0	7.7	28.2	12.9	42.2	100.0	599	עחייר
0.7	0.7	1.8	13.0	13.0	21.7	10.0	39.2	100.0	1,670	עיילבון
0.1	0.4	0.9	6.9	10.3	32.0	14.2	35.1	100.0	1,586	עילוט
	0.5	1.6	17.8	13.7	24.8	7.2	34.4	100.0	613	עין נקובא
	0.3	1.7	14.9	15.6	22.7	6.4	38.3	100.0	1,101	פסוטה
0.2	0.5	1.6	18.0	12.3	20.9	4.8	41.6	100.0	1,763	פקיעין (בוקייעה)
0.2	0.5	2.0	14.5	10.8	21.4	7.8	42.8	100.0	2,450	ראמה
0.1	0.1	1.0	11.2	15.2	25.9	9.3	37.2	100.0	1,616	שבלי - אום אל-גנם
0.4	0.2	0.5	6.1	11.6	29.1	11.2	40.9	100.0	1,319	שגב-שלום
		1.5	9.6	14.7	25.1	9.5	39.6	100.0	740	שייח' דנון
0.1	0.2	0.7	9.4	10.5	28.5	10.7	39.9	100.0	1,652	שעב
2.2	2.5	6.3	20.1	12.1	19.8	10.8	26.2	100.0	236,945	יישובים כפריים - סה"כ
2.9	3.0	7.4	21.6	12.6	19.0	5.5	28.1	100.0	99,534	מושבים
2.8	3.0	7.1	20.4	11.0	17.7	11.2	26.7	100.0	8,322	מושבים שיתופיים
0.8	1.4	4.5	17.6	11.9	22.6	23.1	18.0	100.0	68,508	קיבוצים
1.0	2.1	4.3	26.3	14.0	15.6	4.4	32.3	100.0	1,143	יישובים מוסדיים יהודיים
3.0	3.5	7.7	21.8	11.3	16.7	4.7	31.3	100.0	50,751	יישובים יהודיים קטנים
0.1	0.2	0.9	11.5	14.1	27.1	8.7	37.4	100.0	8,687	יישובים לא יהודיים קטנים
0.1	0.2	0.7	7.6	12.3	30.7	11.6	37.0	100.0	8,471	אוכלוסייה מחוץ ליישובים
0.7	2.1	3.6	10.0	9.3	17.1	10.0	47.1	100.0	140	כתובת לא ידועה

לוח 9: קבוצת השכר של העובדים השכירים (ממוצע לחודש בשנה) לפי צורת יישוב - 2008

קבוצת הכנסה (אחוזים)									סך הכול (מספרים)	היישובים לפי צורת היישוב
יותר מ-4 פעמים השכר הממוצע	עד 4 פעמים השכר הממוצע	עד 3 פעמים השכר הממוצע	עד פעמיים השכר הממוצע	עד השכר הממוצע	עד 75% מהשכר הממוצע	עד מחצית השכר הממוצע	עד שכר מינימום	סך הכול		
1.7	2.1	5.4	16.6	11.0	17.2	5.2	41.0	100.0	2,919,298	סך הכול יישובים עירוניים - סך הכול
1.7	2.0	5.3	16.4	11.0	17.2	4.8	41.6	100.0	2,673,458	
1.9	2.3	5.9	16.9	10.6	16.8	4.7	40.9	100.0	713,740	יותר מ-200,000
1.1	1.4	3.9	14.0	9.9	17.4	5.3	47.0	100.0	210,640	ירושלים
3.2	3.2	7.4	18.8	10.7	16.0	4.3	36.4	100.0	196,338	תל אביב-יפו
2.5	2.9	6.6	16.5	9.7	15.9	4.2	41.7	100.0	112,970	חיפה
0.8	1.4	4.5	15.9	11.9	18.2	5.1	42.2	100.0	84,701	אשדוד
1.7	2.6	7.2	19.9	11.8	17.1	4.3	35.3	100.0	109,091	ראשון לציון
1.8	2.2	5.8	17.3	11.3	17.1	4.5	40.0	100.0	1,672,529	יהודיים - סך הכול
1.2	1.7	5.2	16.8	11.5	17.9	4.8	40.9	100.0	594,372	199,000-100,000
2.5	2.8	6.8	18.4	11.1	16.5	4.3	37.7	100.0	277,320	99,999-50,000
1.7	2.0	5.2	16.6	11.3	17.4	4.5	41.3	100.0	533,950	49,999-20,000
2.7	3.0	6.9	18.5	11.2	16.4	4.1	37.1	100.0	150,478	19,999-10,000
3.1	3.3	7.6	19.5	10.4	14.4	3.7	38.1	100.0	116,409	9,999-2,000
0.2	0.3	1.3	9.8	10.2	18.5	6.8	53.0	100.0	287,189	יהודיים - סך הכול
0.4	0.4	1.6	10.7	10.1	18.6	7.8	50.4	100.0	22,373	99,999-50,000
0.2	0.3	1.3	10.0	10.2	18.4	6.9	52.7	100.0	97,954	49,999-20,000
0.1	0.3	1.1	9.0	10.1	18.9	6.7	53.7	100.0	96,331	19,999-10,000
0.2	0.2	1.2	10.4	10.3	18.1	6.2	53.3	100.0	70,531	9,999-2,000
2.0	2.4	6.1	18.7	10.8	16.7	9.6	33.7	100.0	236,945	יישובים כפריים - סך הכול
2.6	2.8	7.0	19.8	11.1	15.5	4.2	36.9	100.0	99,534	מושבים
2.7	2.7	6.9	19.1	10.0	14.9	10.1	33.7	100.0	8,322	מושבים שיתופיים
0.7	1.4	4.3	16.6	10.9	20.4	22.5	23.2	100.0	68,508	קיבוצים
1.0	1.9	4.2	24.9	12.9	13.8	3.3	38.0	100.0	1,143	יישובים מוסדיים יהודיים
2.8	3.4	7.3	20.4	9.8	13.7	3.5	39.0	100.0	50,751	יישובים יהודיים קטנים יישובים לא יהודיים
0.1	0.2	0.9	10.8	12.8	21.5	6.0	47.7	100.0	8,687	קטנים
0.1	0.1	0.6	6.5	10.0	21.3	6.9	54.5	100.0	8,471	אוכלוסיה מחוץ ליישובים
0.7	1.4	3.6	9.3	6.4	10.0	2.9	65.7	100.0	140	כתובת לא ידועה

לוח 9 (המשך)

קבוצת הכנסה (אחוזים)									סך הכול (מספרים)	היישובים לפי צורת היישוב
יותר מ-4 פעמים השכר הממוצע	עד 4 פעמים השכר הממוצע	עד 3 פעמים השכר הממוצע	עד פעמיים השכר הממוצע	עד השכר הממוצע	עד 75% מהשכר הממוצע	עד מחצית השכר הממוצע	עד שכר מינימום	סך הכול		
1.7	2.1	5.4	16.6	11.0	17.2	5.2	41.0	100.0	2,919,298	סך הכול
1.7	2.0	5.3	16.4	11.0	17.2	4.8	41.6	100.0	2,673,458	יישובים עירוניים - סה"כ
1.9	2.3	5.9	16.9	10.6	16.8	4.7	40.9	100.0	713,740	מעל 200,000
1.1	1.4	3.9	14.0	9.9	17.4	5.3	47.0	100.0	210,640	ירושלים
3.2	3.2	7.4	18.8	10.7	16.0	4.3	36.4	100.0	196,338	תל אביב-יפו
2.5	2.9	6.6	16.5	9.7	15.9	4.2	41.7	100.0	112,970	חיפה
0.8	1.4	4.5	15.9	11.9	18.2	5.1	42.2	100.0	84,701	אשדוד
1.7	2.6	7.2	19.9	11.8	17.1	4.3	35.3	100.0	109,091	ראשון לציון
1.8	2.2	5.8	17.3	11.3	17.1	4.5	40.0	100.0	1,672,529	יישובים עירוניים יהודיים סך הכול
1.2	1.7	5.2	16.8	11.5	17.9	4.8	40.9	100.0	594,372	100,000 - 199,999
0.5	0.9	3.3	14.0	10.7	17.3	5.1	48.3	100.0	47,949	אשקלון
1.2	1.6	4.9	15.6	10.9	17.2	4.6	44.1	100.0	82,411	באר שבע
0.4	0.6	2.1	10.4	9.0	17.8	5.6	54.1	100.0	38,624	בני ברק
0.3	0.6	2.8	13.9	12.8	21.4	5.8	42.4	100.0	60,769	בת ים
1.0	1.7	5.4	18.2	12.4	19.0	5.0	37.4	100.0	79,579	חולון
0.9	1.6	4.5	15.7	11.4	18.5	5.0	42.5	100.0	79,874	נתניה
1.4	2.2	6.7	19.3	12.5	17.8	4.6	35.4	100.0	92,423	פתח תקווה
1.8	2.9	7.7	19.5	10.7	15.4	3.9	38.1	100.0	50,550	רחובות
2.6	3.1	7.9	21.0	11.5	15.8	4.2	34.0	100.0	62,193	רמת גן
2.5	2.8	6.8	18.4	11.1	16.5	4.3	37.7	100.0	277,320	50,000 - 99,999
0.8	1.1	3.3	13.5	10.7	17.8	5.1	47.8	100.0	20,352	בית שמש
4.4	3.9	8.3	19.7	10.2	14.8	4.0	34.8	100.0	40,374	הרצלייה
0.7	1.4	4.3	16.1	11.7	18.9	4.6	42.2	100.0	37,367	חדרה
3.2	4.0	8.9	20.4	10.8	15.1	3.8	33.8	100.0	40,542	כפר סבא
0.1	0.4	2.8	14.5	13.2	21.1	5.5	42.4	100.0	27,905	לוד
4.4	5.4	12.9	24.7	10.7	12.3	2.9	26.7	100.0	29,715	מודיעין-מכבים-רעות

לוח 9 (המשך)

קבוצת הכנסה (אחוזים)									סך הכול (מספרים)	היישובים לפי צורת היישוב
יותר מ-4 פעמים השכר הממוצע	עד 4 פעמים השכר הממוצע	עד 3 פעמים השכר הממוצע	עד פעמיים השכר הממוצע	עד השכר הממוצע	עד 75% מהשכר הממוצע	עד מחצית השכר הממוצע	עד שכר מינימום	סך הכול		
0.9	1.5	5.5	21.6	11.3	15.8	3.7	39.7	100.0	22,866	נהרייה
0.1	0.3	2.1	12.8	11.8	21.1	6.1	45.5	100.0	26,238	רמלה
5.8	5.0	9.8	20.1	9.8	13.1	3.5	32.9	100.0	31,961	רעננה
1.7	2.0	5.2	16.6	11.3	17.4	4.5	41.3	100.0	533,950	49,999 - 20,000
0.1	0.3	1.8	12.6	11.0	19.3	5.2	49.7	100.0	9,127	אופקים
0.9	1.5	4.1	14.0	11.6	19.7	5.3	42.9	100.0	14,563	אור יהודה
0.7	0.9	3.1	14.3	13.3	21.6	5.3	40.8	100.0	26,621	אילת
0.3	0.5	2.1	11.4	8.8	16.6	5.7	54.6	100.0	8,634	אלעד
0.1	0.2	0.9	6.4	6.0	17.0	6.3	63.0	100.0	6,391	ביתר עילית
4.0	4.8	10.8	22.3	10.0	13.5	3.5	31.1	100.0	9,164	גבעת שמואל
3.7	4.2	10.6	23.0	11.4	14.1	3.4	29.6	100.0	23,587	גבעתיים
1.5	1.9	5.3	16.7	10.7	16.9	3.8	43.3	100.0	14,542	דימונה
5.6	5.4	10.7	20.5	10.3	13.2	3.3	30.8	100.0	21,588	הוד השרון
0.3	0.4	2.0	11.2	9.5	18.7	5.4	52.5	100.0	16,511	טבריה
2.0	2.0	5.0	17.2	11.3	17.2	4.4	40.9	100.0	15,293	יבנה
3.3	3.3	8.0	20.8	10.8	15.9	4.0	33.9	100.0	12,445	יהוד
0.6	1.3	4.3	17.9	12.0	18.6	4.2	41.0	100.0	21,094	כרמיאל
4.6	4.2	9.1	19.5	9.6	12.8	3.6	36.7	100.0	10,458	מבשרת ציון
0.3	0.6	2.5	13.6	13.2	20.3	5.0	44.6	100.0	10,633	מגדל העמק
0.2	0.3	0.8	5.0	5.4	15.9	6.1	66.2	100.0	7,860	מודיעין עילית
0.5	1.2	5.4	22.1	13.4	17.3	4.4	35.8	100.0	14,751	מעלה אדומים
0.3	0.5	2.6	17.6	14.2	18.7	4.8	41.4	100.0	9,392	מעלות-תרשיחא
3.1	4.3	10.3	22.0	10.6	13.9	3.6	32.2	100.0	16,484	נס ציונה
0.4	0.6	2.2	14.1	13.6	21.6	4.8	42.7	100.0	19,677	נצרת עילית
1.2	2.4	6.8	18.4	11.4	17.0	4.4	38.3	100.0	10,549	נשר
0.1	0.3	1.3	12.5	10.4	18.0	5.2	52.1	100.0	9,260	נתיבות

לוח 9 (המשך)

קבוצת הכנסה (אחוזים)									סך הכול (מספרים)	היישובים לפי צורת היישוב
יותר מ-4 פעמים השכר הממוצע	עד 4 פעמים השכר הממוצע	עד 3 פעמים השכר הממוצע	עד פעמיים השכר הממוצע	עד השכר הממוצע	עד 75% מהשכר הממוצע	עד מחצית השכר הממוצע	עד שכר מינימום	סך הכול		
0.2	0.5	2.1	14.1	12.2	18.6	5.0	47.2	100.0	19,050	עכו
0.5	0.8	3.4	14.4	12.3	19.6	4.5	44.6	100.0	18,539	עפולה
1.8	1.6	3.6	14.7	13.0	18.3	4.4	42.5	100.0	10,939	ערד
1.4	2.1	6.0	17.7	11.0	17.2	4.2	40.3	100.0	13,309	פרדס חנה-כרכור
0.2	0.6	2.3	10.9	8.7	14.4	4.1	58.8	100.0	8,913	צפת
4.5	5.4	10.5	21.5	10.4	13.6	3.5	30.6	100.0	13,764	קריית אונו
0.8	1.5	4.6	15.8	11.0	18.1	4.8	43.3	100.0	22,414	קריית אתא
1.1	2.0	6.0	17.8	11.1	18.0	4.4	39.5	100.0	17,252	קריית ביאליק
0.2	0.4	1.9	13.1	11.1	19.9	5.4	47.9	100.0	20,894	קריית גת
0.5	0.9	3.3	13.8	11.6	20.3	5.3	44.3	100.0	16,907	קריית ים
1.4	2.3	6.0	18.3	12.0	17.1	4.3	38.7	100.0	18,024	קריית מוצקין
0.3	0.5	2.8	15.6	13.2	19.9	4.7	42.9	100.0	10,775	קריית שמונה
2.2	2.7	6.5	19.8	12.0	15.8	3.9	37.0	100.0	16,726	ראש העין
7.5	5.2	10.4	20.8	9.6	12.1	3.4	31.0	100.0	17,820	רמת השרון
2.7	3.0	6.9	18.5	11.2	16.4	4.1	37.1	100.0	150,478	19,999 - 10,000
6.2	5.7	9.5	19.6	9.1	13.2	3.6	33.0	100.0	4,914	אבן יהודה
0.3	0.6	1.8	13.0	13.6	22.2	4.8	43.7	100.0	7,953	אור עקיבא
1.4	2.0	4.8	19.8	12.6	18.3	4.6	36.6	100.0	4,880	אזור
0.4	0.8	3.6	19.6	15.3	20.6	4.6	35.1	100.0	8,946	אריאל
0.1	0.2	2.5	14.7	12.6	19.2	4.8	45.8	100.0	7,676	בית שאן
5.5	5.1	10.7	18.5	10.0	14.1	3.7	32.4	100.0	4,924	בנימינה-גבעת עדה
1.4	2.0	6.7	19.7	10.5	16.0	4.3	39.5	100.0	4,805	גבעת זאב
1.9	2.9	8.8	22.0	11.3	15.9	3.4	33.9	100.0	7,923	גדרה
1.6	3.1	9.4	23.6	11.7	14.9	3.7	31.9	100.0	7,729	גן יבנה
4.9	4.9	11.0	20.5	10.1	13.0	3.6	32.0	100.0	5,862	גני תקווה
8.0	5.6	9.0	17.4	8.0	12.6	3.9	35.6	100.0	7,215	זכרון יעקב

לוח 9 (המשך)

קבוצת הכנסה (אחוזים)									סך הכול (מספרים)	היישובים לפי צורת היישוב
יותר מ-4 פעמים השכר הממוצע	עד 4 פעמים השכר הממוצע	עד 3 פעמים השכר הממוצע	עד פעמיים השכר הממוצע	עד השכר הממוצע	עד 75% מהשכר הממוצע	עד מחצית השכר הממוצע	עד שכר מינימום	סך הכול		
0.3	0.7	2.4	12.3	11.0	20.1	5.8	47.2	100.0	8,095	טירת כרמל
1.5	2.9	7.3	21.8	13.3	17.0	3.6	32.6	100.0	8,669	יקנעם עילית
7.8	6.8	11.5	22.1	8.9	10.8	2.7	29.4	100.0	4,739	כוכב יאיר
1.5	2.9	7.8	20.5	11.9	16.4	3.8	35.2	100.0	7,584	כפר יונה
4.6	5.0	10.1	21.4	11.0	14.1	3.6	30.1	100.0	7,038	קדימה-צורן
4.6	5.2	9.1	19.7	8.6	12.4	4.1	36.3	100.0	6,463	קריית טבעון
0.1	0.2	1.4	10.4	10.3	19.8	5.6	52.2	100.0	8,589	קריית מלאכי
0.3	0.7	3.9	16.8	11.6	17.8	4.7	44.2	100.0	4,607	קריית עקרון
0.1	0.4	2.0	14.6	13.1	20.8	5.1	43.8	100.0	9,474	שדרות
7.0	7.4	15.6	24.1	8.9	9.9	2.3	24.8	100.0	7,833	שוהם
8.0	6.6	10.5	19.0	9.1	13.2	3.2	30.3	100.0	4,560	תל מונד
3.1	3.3	7.6	19.5	10.4	14.4	3.7	38.1	100.0	116,409	9,999 - 2,000
3.9	4.9	10.0	24.1	9.5	13.8	3.1	30.7	100.0	2,980	אורנית
2.0	2.5	6.7	18.4	10.4	13.2	3.7	43.2	100.0	1,221	אלון שבות
0.9	1.2	4.1	19.1	13.5	18.0	4.5	38.7	100.0	1,332	אליכין
1.7	3.3	10.6	24.5	13.9	14.8	3.0	28.2	100.0	3,344	אלפי מנשה
3.5	4.8	11.1	19.6	8.6	11.4	3.2	37.7	100.0	1,529	אלקנה
2.6	2.8	8.6	18.9	9.8	12.0	3.4	41.8	100.0	3,093	אפרתה
1.3	1.3	6.4	20.3	11.7	18.0	4.4	36.6	100.0	4,158	באר יעקב
0.6	1.6	3.9	14.8	9.9	14.9	3.8	50.6	100.0	1,938	בית אל
1.3	2.4	8.9	22.4	12.5	17.1	4.1	31.3	100.0	1,716	בית אריה
1.6	2.7	7.2	20.0	11.4	17.4	4.0	35.6	100.0	2,734	בית דגן
0.2	0.5	2.6	18.1	14.8	21.3	4.7	37.7	100.0	3,394	בני ע"ש
3.1	4.2	10.9	26.2	12.2	12.4	3.0	28.0	100.0	2,145	בת חפר
0.3	0.7	3.8	17.4	11.9	18.8	4.7	42.4	100.0	1,509	גבע בנימין
1.5	3.6	9.9	26.2	10.3	10.2	3.4	34.8	100.0	910	גבעת אבני

לוח 9 (המשך)

קבוצת הכנסה (אחוזים)									סך הכול (מספרים)	היישובים לפי צורת היישוב
יותר מ-4 פעמים השכר הממוצע	עד 4 פעמים השכר הממוצע	עד 3 פעמים השכר הממוצע	עד פעמיים השכר הממוצע	עד השכר הממוצע	עד 75% מהשכר הממוצע	עד מחצית השכר הממוצע	עד שכר מינימום	סך הכול		
0.9	2.0	7.4	22.7	13.6	17.0	4.9	31.5	100.0	1,072	גן נר
7.5	6.8	14.3	24.0	9.2	10.5	2.2	25.5	100.0	1,471	הר אדר
0.1	0.3	1.6	12.6	10.9	18.2	5.5	50.8	100.0	3,555	חצור הגלילית
5.6	3.6	8.5	16.2	7.6	11.8	3.6	43.0	100.0	998	חשמונאים
1.5	1.3	6.4	18.6	12.0	13.3	4.3	42.8	100.0	800	טלמון
0.6	1.6	2.4	11.8	7.1	16.3	4.2	56.1	100.0	1,003	יבנאל
2.3	2.3	8.7	16.0	9.9	12.3	2.9	45.6	100.0	875	יד בנימין
1.1	1.1	3.0	17.3	14.5	16.4	4.2	42.4	100.0	3,448	ירוחם
0.2	0.2	1.7	9.2	6.5	15.5	4.8	62.0	100.0	1,449	כוכב יעקב
1.6	2.1	7.2	23.9	12.5	11.8	3.8	37.1	100.0	1,082	כפר אדומים
7.7	9.3	20.0	20.9	9.3	11.4	2.5	19.0	100.0	796	כפר האורנים
5.5	5.5	11.3	24.5	7.3	9.9	3.2	32.9	100.0	2,541	כפר ורדים
0.4	0.3	2.8	14.7	10.6	17.3	5.5	48.4	100.0	1,569	כפר חב"ד
3.0	4.0	9.2	24.2	10.2	10.7	2.6	36.1	100.0	1,335	כפר תבור
9.5	8.3	13.8	22.9	7.7	8.5	2.0	27.3	100.0	2,870	להבים
6.0	7.8	14.4	25.0	7.6	11.0	2.1	26.2	100.0	912	לפיד
3.8	4.7	11.7	22.0	9.6	12.4	3.2	32.7	100.0	4,604	מזכרת בתיה
6.6	7.3	13.0	23.4	9.0	10.0	2.6	28.1	100.0	3,418	מיתר
0.5	0.8	2.8	14.3	9.1	16.4	4.8	51.3	100.0	1,796	מצפה רמון
1.6	2.6	7.9	27.4	8.2	12.0	3.8	36.4	100.0	807	מרכז שפירא
5.8	7.2	13.9	26.4	11.8	10.8	2.5	21.5	100.0	1,298	מתן
6.4	6.0	10.9	20.0	9.6	9.2	2.6	35.3	100.0	764	נוף איילון
8.7	7.5	15.8	22.7	9.3	9.2	2.9	23.9	100.0	1,190	נופית
4.5	4.9	6.7	18.4	10.2	19.5	4.3	31.6	100.0	822	נורדייה
3.6	3.3	8.0	20.3	10.0	13.2	1.9	39.7	100.0	522	נחלים
0.1	1.0	1.1	12.5	9.3	17.6	3.7	54.7	100.0	920	ניצן ב'

לוח 9 (המשך)

קבוצת הכנסה (אחוזים)									סך הכול (מספרים)	היישובים לפי צורת היישוב
יותר מ-4 פעמים השכר הממוצע	עד 4 פעמים השכר הממוצע	עד 3 פעמים השכר הממוצע	עד פעמיים השכר הממוצע	עד השכר הממוצע	עד 75% מהשכר הממוצע	עד מחצית השכר הממוצע	עד שכר מינימום	סך הכול		
16.5	6.2	10.9	18.4	7.3	9.7	3.6	27.4	100.0	1,410	סביון
10.2	8.9	14.3	21.7	7.6	8.3	1.8	27.2	100.0	3,439	עומר
0.3	1.2	2.4	10.8	9.9	12.9	4.9	57.6	100.0	946	עלי
	0.4	1.3	8.9	7.5	12.9	3.5	65.5	100.0	822	עמנואל
1.1	1.5	5.0	19.3	10.9	16.4	3.6	42.1	100.0	1,072	עפרה
2.8	3.1	6.8	17.5	9.9	15.7	4.1	40.1	100.0	2,229	עתלית
4.2	5.0	9.1	20.4	9.8	13.4	3.7	34.4	100.0	2,871	פרדסייה
2.8	3.6	11.7	29.3	11.0	12.5	2.3	26.7	100.0	1,968	צור הדסה
6.4	8.3	11.8	27.1	10.4	12.4	2.9	20.8	100.0	1,068	צור משה
0.8	2.3	4.8	18.5	10.9	14.1	4.2	44.5	100.0	1,464	קדומים
12.6	6.2	10.2	18.7	7.5	11.5	3.7	29.7	100.0	1,663	קיסריה
1.9	1.6	6.4	18.4	13.0	18.0	3.8	36.9	100.0	1,413	קציר-חריש
0.3	0.4	2.4	12.6	11.6	20.3	3.8	48.6	100.0	3,226	קצירן
0.3	0.5	1.7	10.6	9.2	18.7	5.9	53.2	100.0	2,423	קריית ארבע
0.9	1.6	2.2	8.9	7.7	15.7	3.8	59.2	100.0	686	קריית יערים
1.3	1.8	4.5	17.1	11.7	17.5	4.0	42.2	100.0	2,901	קרני שומרון
1.4	2.2	7.2	19.4	9.5	10.3	4.9	45.1	100.0	1,106	ראש פינה
0.3	0.2	1.7	9.8	8.4	16.2	4.6	58.8	100.0	2,240	רכסים
2.8	4.7	10.4	22.6	10.3	13.0	2.9	33.3	100.0	3,096	רמת ישי
0.4	0.8	2.4	13.8	7.4	12.1	3.7	59.4	100.0	828	שילה
0.2	0.7	2.5	18.6	13.2	19.1	4.6	41.1	100.0	2,813	שלומי
7.0	10.0	15.5	25.3	9.4	8.0	2.0	22.9	100.0	904	שמשית
1.9	2.1	7.9	24.8	10.5	15.1	3.8	34.0	100.0	1,901	שערי תקווה
0.2	0.3	1.3	9.8	10.2	18.5	6.8	53.0	100.0	287,189	יישובים עירוניים לא יהודיים סך הכול
0.4	0.4	1.6	10.7	10.1	18.6	7.8	50.4	100.0	22,373	99,999 - 50,000
0.4	0.4	1.6	10.7	10.1	18.6	7.8	50.4	100.0	22,373	נצרת

לוח 9 (המשך)

קבוצת הכנסה (אחוזים)									סך הכול (מספרים)	היישובים לפי צורת היישוב
יותר מ-4 פעמים השכר הממוצע	עד 4 פעמים השכר הממוצע	עד 3 פעמים השכר הממוצע	עד פעמיים השכר הממוצע	עד השכר הממוצע	עד 75% מהשכר הממוצע	עד מחצית השכר הממוצע	עד שכר מינימום	סך הכול		
0.2	0.3	1.3	10.0	10.2	18.4	6.9	52.7	100.0	97,954	49,999 - 20,000
0.1	0.2	1.3	8.3	8.0	16.3	8.4	57.3	100.0	10,874	אום אל-פחם
0.2	0.3	1.5	13.1	12.3	19.0	6.5	47.2	100.0	10,538	באקה-ג'ת
		0.8	6.0	7.4	15.4	8.1	62.2	100.0	1,870	בענה
0.1	0.4	2.4	11.5	11.5	17.0	6.1	50.9	100.0	5,183	דאלית אל כרמל
0.1	0.2	0.9	10.4	10.5	18.0	7.0	52.9	100.0	2,868	דייר אל-אסד
0.1	0.2	1.1	10.8	11.0	18.8	6.7	51.1	100.0	10,963	טייבה
0.1	0.5	1.3	11.8	10.6	19.2	7.3	49.2	100.0	7,183	טירה
0.1	0.1	0.7	7.5	9.9	19.5	6.9	55.3	100.0	7,881	טמרה
	0.2	0.9	7.7	10.9	21.6	7.5	51.2	100.0	3,774	מג'ד אל כרום
0.1	0.3	1.4	10.3	9.2	17.3	7.0	54.4	100.0	7,819	סח'נין
0.8	0.8	3.0	11.6	10.9	15.5	5.5	52.0	100.0	3,674	עספיא
0.1	0.2	1.1	10.4	9.3	17.6	6.7	54.6	100.0	5,443	עראבה
0.1	0.1	0.7	7.6	9.3	18.9	6.5	56.9	100.0	9,347	רהט
0.2	0.3	2.0	10.8	10.5	19.9	6.8	49.4	100.0	10,537	שפרעם
0.1	0.3	1.1	9.0	10.1	18.9	6.7	53.7	100.0	96,331	19,999 - 10,000
0.2	0.3	1.8	8.5	9.4	19.6	6.7	53.7	100.0	3,454	אבו סנאן
0.5	0.5	1.5	10.6	10.6	19.4	7.8	49.1	100.0	3,107	אכסאל
0.2	0.4	1.0	8.9	10.4	21.3	8.0	49.8	100.0	3,257	אעבלין
0.1	0.2	1.4	9.2	6.8	11.6	3.7	67.0	100.0	3,011	בית ג'ן
0.1	0.2	0.7	7.8	9.7	19.6	6.6	55.3	100.0	5,367	ג'דידה-מכר
	0.1	0.1	3.3	7.7	23.9	7.5	57.4	100.0	4,416	ג'סר א-זרקא
0.3	0.2	1.2	10.5	13.2	21.1	6.8	46.8	100.0	1,971	חורה
0.1	0.2	1.0	9.3	9.6	16.8	9.1	53.8	100.0	3,115	טורעאן
0.1	0.3	1.2	10.1	10.4	20.0	7.8	50.1	100.0	4,793	יפיע
0.2	0.3	1.3	9.7	10.4	19.1	6.2	52.8	100.0	3,141	ירכא

לוח 9 (המשך)

קבוצת הכנסה (אחוזים)									סך הכול (מספרים)	היישובים לפי צורת היישוב
יותר מ-4 פעמים השכר הממוצע	עד 4 פעמים השכר הממוצע	עד 3 פעמים השכר הממוצע	עד פעמיים השכר הממוצע	עד השכר הממוצע	עד 75% מהשכר הממוצע	עד מחצית השכר הממוצע	עד שכר מינימום	סך הכול		
0.1	0.3	1.1	11.5	10.7	17.4	7.4	51.4	100.0	2,780	כאבול
0.2	0.2	0.8	8.7	12.2	21.3	5.3	51.3	100.0	2,379	כסיפה
0.1	0.3	1.1	8.1	7.3	15.7	6.8	60.6	100.0	4,700	כפר כנא
0.1	0.1	0.9	6.1	7.4	14.9	6.8	63.7	100.0	4,007	כפר מנדא
0.1	0.3	1.2	10.4	11.2	18.8	6.7	51.4	100.0	5,371	כפר קאסם
0.2	0.4	1.5	12.9	12.1	19.0	6.5	47.4	100.0	5,392	כפר קרע
0.1	0.2	1.4	8.6	8.6	18.3	5.0	57.8	100.0	4,767	מגאר
0.0	0.2	1.3	8.7	9.3	16.8	8.3	55.2	100.0	3,283	מעלה עירון
0.2	0.2	0.6	6.8	11.2	18.5	6.0	56.4	100.0	2,966	נחף
0.1	0.3	0.7	7.1	8.6	18.7	7.2	57.3	100.0	3,092	עין מאהל
0.1	0.3	1.5	11.5	11.0	18.8	6.2	50.6	100.0	5,117	ערערה
0.1	0.2	1.2	11.3	12.8	19.3	5.8	49.4	100.0	1,920	ערערה-בנגב
0.2	0.1	0.7	7.7	12.4	21.0	6.3	51.6	100.0	3,617	פורידיס
0.1	0.5	1.4	10.6	12.0	20.1	6.4	48.8	100.0	5,231	קלנסווה
0.1	0.2	1.1	8.6	9.6	20.9	7.6	52.0	100.0	3,903	ריינה
0.4	0.4	1.3	7.3	10.3	19.2	6.3	54.7	100.0	2,174	תל שבע
0.2	0.2	1.2	10.4	10.3	18.1	6.2	53.3	100.0	70,531	9,999 - 2,000
0.3	0.2	1.0	11.3	12.2	22.4	7.4	45.1	100.0	1,824	אבו גוש
		0.6	5.9	11.0	22.3	8.7	51.5	100.0	645	אבטין
0.1	0.3	1.6	6.9	7.6	21.3	6.8	55.4	100.0	2,196	בועינה-נוג'ידאת
0.1	0.2	1.0	7.9	6.9	15.8	5.7	62.5	100.0	1,738	בוקעאתא
0.0	0.1	0.6	7.9	10.4	20.0	6.5	54.5	100.0	2,290	ביר אל-מכסור
0.1	0.1	1.0	9.7	11.5	20.0	6.3	51.2	100.0	2,256	בסמ"ה
0.1	0.2	0.8	9.3	9.9	19.3	6.8	53.6	100.0	2,033	בסמת טבעון
0.1	0.4	1.9	10.1	8.5	14.5	4.3	60.2	100.0	1,658	ג'ולס
0.0	0.1	0.7	7.9	8.8	16.4	8.3	57.7	100.0	2,311	ג'לג'וליה

לוח 9 (המשך)

קבוצת הכנסה (אחוזים)									סך הכול (מספרים)	היישובים לפי צורת היישוב
יותר מ-4 פעמים השכר הממוצע	עד 4 פעמים השכר הממוצע	עד 3 פעמים השכר הממוצע	עד פעמיים השכר הממוצע	עד השכר הממוצע	עד 75% מהשכר הממוצע	עד מחצית השכר הממוצע	עד שכר מינימום	סך הכול		
0.4	0.3	2.3	17.9	9.8	17.7	5.7	46.0	100.0	1,109	ג'ש (גוש חלב)
0.1	0.4	1.4	10.9	10.9	17.9	7.4	51.0	100.0	2,489	דבורייה
0.2	0.2	1.1	9.4	9.5	16.0	7.2	56.5	100.0	2,583	דייר חנא
0.3	0.2	1.7	12.7	12.6	19.1	7.2	46.1	100.0	1,752	זמר
0.1	0.2	0.8	8.3	11.8	21.0	6.6	51.2	100.0	1,851	זרזיר
0.3	0.3	2.3	13.2	10.6	14.4	3.2	55.8	100.0	1,488	חורפיש
	0.1	0.2	6.8	10.0	17.4	6.2	59.3	100.0	1,943	טובא-זנגרייה
0.1	0.2	1.8	12.5	12.2	16.5	4.0	52.8	100.0	1,521	יאנוח-ג'ת
0.3	0.2	1.3	13.3	12.9	19.7	5.3	46.9	100.0	1,089	כאוכב אבו אל-היג'א
0.2	0.3	1.5	16.5	14.1	13.1	3.6	50.7	100.0	1,890	כסרא-סמיע
0.1		0.3	7.6	11.0	19.9	8.1	53.0	100.0	1,441	כעביה-טבאש-חג'אג'רה
0.4	0.4	1.8	13.4	10.4	17.8	7.5	48.4	100.0	771	כפר ברא
0.1	0.4	1.5	11.0	9.6	16.9	6.8	53.7	100.0	3,099	כפר יאסיף
0.2	0.7	3.1	16.1	13.0	16.7	5.2	45.1	100.0	1,046	כפר כמא
0.3		1.0	12.6	16.2	19.8	5.2	44.9	100.0	673	כפר מצר
0.1	0.2	1.1	9.9	9.9	17.9	6.5	54.4	100.0	1,880	לקיה
0.1	0.1	0.7	6.8	5.4	12.7	6.9	67.3	100.0	2,761	מג'דל שמס
0.1	0.6	1.1	11.5	11.2	21.4	5.3	48.8	100.0	875	מוקייבלה
0.2		1.1	10.0	9.7	17.7	6.1	55.2	100.0	1,226	מזרעה
0.1	0.2	0.6	7.5	5.5	16.0	5.8	64.4	100.0	1,045	מסעדה
0.3	1.4	3.4	20.2	9.5	16.4	4.8	43.9	100.0	1,052	מעיליא
0.2	0.1	1.0	8.5	9.2	19.1	7.5	54.4	100.0	1,781	משהד
0.1	0.2	0.9	6.9	9.3	18.8	5.6	58.2	100.0	1,098	סאג'ור
0.5	0.1	1.6	10.1	9.1	21.5	5.8	51.2	100.0	740	סולם
0.3		0.6	7.7	10.2	15.5	4.9	60.9	100.0	699	סלמה
0.2	0.4	1.9	13.4	15.6	25.0	3.9	39.7	100.0	569	ע'ג'ר

לוח 9 (המשך)

קבוצת הכנסה (אחוזים)									סך הכול (מספרים)	היישובים לפי צורת היישוב
יותר מ-4 פעמים השכר הממוצע	עד 4 פעמים השכר הממוצע	עד 3 פעמים השכר הממוצע	עד פעמיים השכר הממוצע	עד השכר הממוצע	עד 75% מהשכר הממוצע	עד מחצית השכר הממוצע	עד שכר מינימום	סך הכול		
0.2	0.2	0.7	6.8	6.5	19.5	7.2	58.9	100.0	599	עחייר
0.6	0.5	1.8	11.8	11.7	16.6	6.7	50.2	100.0	1,670	עיילבון
0.1	0.3	0.8	6.1	8.8	23.6	10.3	50.1	100.0	1,586	עילוט
	0.5	1.6	16.8	13.4	20.1	4.4	43.2	100.0	613	עין נקובא
	0.2	1.7	14.2	13.6	18.1	5.6	46.6	100.0	1,101	פסוטה
0.2	0.5	1.6	17.1	11.0	17.2	4.0	48.4	100.0	1,763	פקיעין (בוקיעה)
0.2	0.4	1.9	13.3	9.3	16.4	5.7	52.7	100.0	2,450	ראמה
0.1	0.1	0.9	10.6	13.6	20.8	6.1	47.8	100.0	1,616	שבלי - אום אל-גנם
0.3	0.2	0.5	5.5	9.9	20.8	6.1	56.7	100.0	1,319	שגב-שלום
		1.5	9.2	13.6	19.9	5.3	50.5	100.0	740	שייח' דנון
0.1	0.1	0.7	8.8	9.2	19.6	5.4	56.1	100.0	1,652	שעב
2.0	2.4	6.1	18.7	10.8	16.7	9.6	33.7	100.0	236,945	יישובים כפריים - סה"כ
2.6	2.8	7.0	19.8	11.1	15.5	4.2	36.9	100.0	99,534	מושבים
2.7	2.7	6.9	19.1	10.0	14.9	10.1	33.7	100.0	8,322	מושבים שיתופיים
0.7	1.4	4.3	16.6	10.9	20.4	22.5	23.2	100.0	68,508	קיבוצים
1.0	1.9	4.2	24.9	12.9	13.8	3.3	38.0	100.0	1,143	יישובים מוסדיים יהודיים
2.8	3.4	7.3	20.4	9.8	13.7	3.5	39.0	100.0	50,751	יישובים יהודיים קטנים
0.1	0.2	0.9	10.8	12.8	21.5	6.0	47.7	100.0	8,687	יישובים לא יהודיים קטנים
0.1	0.1	0.6	6.5	10.0	21.3	6.9	54.5	100.0	8,471	אוכלוסייה מחוץ ליישובים
0.7	1.4	3.6	9.3	6.4	10.0	2.9	65.7	100.0	140	כתובת לא ידועה

לוח 10: שכר חודשי ושנתי ממוצע (ש"ח) של העולים השכירים (עולי 1990 ואילך) לפי שנת עליה ולפי צורת יישוב - 2008

שכר ממוצע לשנה			שכר ממוצע לחודש			מספר עולים שכירים			צורת היישוב
- 2004 2008	- 1990 2003	סך הכול	- 2004 2008	- 1990 2003	סך הכול	- 2004 2008	- 1990 2003	סך הכול	
3,806	6,067	5,927	5,529	7,157	7,073	34,232	516,756	550,988	סך הכול
3,818	6,054	5,916	5,534	7,142	7,060	33,262	507,215	540,477	יישובים עירוניים - סך הכול
3,828	6,231	6,039	5,672	7,361	7,252	11,809	136,555	148,364	יותר מ-200,000
3,873	6,494	6,130	5,792	7,720	7,501	3,782	23,484	27,266	ירושלים
4,821	6,185	6,041	6,986	7,417	7,379	2,868	24,308	27,176	תל אביב-יפו
3,132	6,174	6,014	4,915	7,307	7,211	1,683	30,243	31,926	חיפה
3,301	5,845	5,726	4,839	6,867	6,791	1,713	35,178	36,891	אשדוד
3,294	6,668	6,431	4,752	7,754	7,582	1,763	23,342	25,105	ראשון לציון
3,812	5,991	5,872	5,460	7,064	6,991	21,450	370,243	391,693	יישובים עירוניים יהודיים - סך הכול
3,488	5,927	5,782	5,009	6,963	6,867	10,022	158,096	168,118	199,000-100,000
4,910	6,675	6,558	6,913	7,841	7,789	4,093	57,809	61,902	99,999-50,000
3,414	5,588	5,487	4,902	6,624	6,557	5,571	114,603	120,174	49,999-20,000
4,070	6,293	6,227	5,929	7,431	7,395	806	26,616	27,422	19,999-10,000
4,597	6,664	6,523	6,737	7,923	7,857	958	13,119	14,077	9,999-2,000
3,447	6,798	6,491	5,365	7,947	7,765	953	9,444	10,397	יישובים כפריים - סך הכול
4,369	7,219	7,046	6,796	8,764	8,669	130	2,014	2,144	מושבים
2,105	6,552	6,080	4,075	7,856	7,597	30	253	283	מושבים שיתופיים
2,873	5,960	5,605	4,519	6,652	6,472	461	3,552	4,013	קיבוצים
1,554	5,875	5,373	2,820	6,894	6,575	18	137	155	יישובים מוסדיים יהודיים
4,112	7,470	7,194	6,159	8,955	8,767	312	3,476	3,788	יישובים יהודיים קטנים
1,946	4,884	4,347	3,931	6,256	5,968	17	76	93	אוכלוסיה מחוץ ליישובים
	4,436	4,436		6,316	6,316		7	7	כתובת לא ידועה

לוח 10 (המשך)

שכר ממוצע לשנה			שכר ממוצע לחודש			מספר עולים שכירים			היישובים לפי צורת היישוב
- 2004 2008	- 1990 2003	סך הכול	- 2004 2008	- 1990 2003	סך הכול	- 2004 2008	- 1990 2003	סך הכול	
3,806	6,067	5,927	5,529	7,157	7,073	34,232	516,756	550,988	סך הכול יישובים עירוניים - סה"כ
3,818	6,054	5,916	5,534	7,142	7,060	33,262	507,215	540,477	
3,828	6,231	6,039	5,672	7,361	7,252	11,809	136,555	148,364	מעל 200,000
3,873	6,494	6,130	5,792	7,720	7,501	3,782	23,484	27,266	ירושלים
4,821	6,185	6,041	6,986	7,417	7,379	2,868	24,308	27,176	תל אביב - יפו
3,132	6,174	6,014	4,915	7,307	7,211	1,683	30,243	31,926	חיפה
3,301	5,845	5,726	4,839	6,867	6,791	1,713	35,178	36,891	אשדוד
3,294	6,668	6,431	4,752	7,754	7,582	1,763	23,342	25,105	ראשון לציון
3,812	5,991	5,872	5,460	7,064	6,991	21,450	370,243	391,693	יישובים עירוניים יהודיים סך הכול
3,488	5,927	5,782	5,009	6,963	6,867	10,022	158,096	168,118	199,999 - 100,000
2,721	4,904	4,820	4,286	5,927	5,878	740	18,363	19,103	אשקלון
2,881	5,734	5,575	4,339	6,755	6,648	1,652	27,936	29,588	באר שבע
4,009	5,170	5,047	5,602	6,154	6,103	365	3,065	3,430	בני ברק
3,315	5,337	5,183	4,637	6,288	6,181	1,919	23,364	25,283	בת ים
3,436	6,018	5,867	4,891	6,994	6,893	1,072	17,244	18,316	חולון
3,592	5,864	5,743	5,344	6,923	6,856	1,400	24,981	26,381	נתניה
3,864	6,792	6,565	5,252	7,786	7,619	1,977	23,600	25,577	פתח תקווה
4,383	6,920	6,851	6,007	8,105	8,055	334	11,871	12,205	רחובות
4,521	6,981	6,813	6,577	8,194	8,103	563	7,672	8,235	רמת גן
4,910	6,675	6,558	6,913	7,841	7,789	4,093	57,809	61,902	99,999 - 50,000
4,383	6,767	6,373	6,349	8,067	7,826	1,062	5,371	6,433	בית שמש
5,951	7,832	7,707	8,434	8,974	8,945	304	4,281	4,585	הרצלייה
4,292	5,369	5,342	5,636	6,363	6,347	331	12,935	13,266	חדרה
3,736	8,339	8,069	5,460	9,501	9,313	373	5,977	6,350	כפר סבא
4,012	5,884	5,821	5,599	6,903	6,866	348	10,000	10,348	לוד
7,748	11,430	11,134	11,039	13,115	12,978	272	3,112	3,384	מודיעין-מכבים-רעות
3,531	6,070	5,998	4,967	7,188	7,135	149	5,096	5,245	נהרייה

לוח 10 (המשך)

שכר ממוצע לשנה			שכר ממוצע לחודש			מספר עולים שכירים			היישובים לפי צורת היישוב
- 2004 2008	- 1990 2003	סך הכול	- 2004 2008	- 1990 2003	סך הכול	- 2004 2008	- 1990 2003	סך הכול	
3,911	5,061	4,954	5,317	6,040	5,980	770	7,454	8,224	רמלה
7,801	9,388	9,199	11,129	11,108	11,110	484	3,583	4,067	רעננה
3,414	5,588	5,487	4,902	6,624	6,557	5,571	114,603	120,174	49,999 - 20,000
3,077	4,367	4,337	4,501	5,461	5,442	74	3,172	3,246	אופקים
3,682	5,194	5,056	5,228	6,211	6,134	264	2,614	2,878	אור יהודה
3,660	5,097	4,821	5,021	6,228	6,017	1,180	4,963	6,143	אילת
3,838	5,280	5,144	6,208	6,814	6,768	31	298	329	אלעד
2,837	4,332	4,143	4,298	5,568	5,430	76	528	604	ביתר עילית
4,433	8,911	8,343	6,782	10,518	10,142	89	613	702	גבעת שמואל
4,886	7,910	7,713	6,912	9,172	9,050	120	1,727	1,847	גבעתיים
3,650	5,130	5,091	4,708	6,109	6,075	89	3,276	3,365	דימונה
6,887	9,169	9,086	9,142	10,677	10,628	51	1,362	1,413	הוד השרון
2,687	4,317	4,253	4,047	5,233	5,195	121	2,957	3,078	טבריה
2,693	5,273	5,226	4,529	6,305	6,282	44	2,379	2,423	יבנה
3,817	7,133	6,968	5,844	8,363	8,267	43	825	868	יהוד
3,093	5,731	5,593	4,538	6,746	6,652	472	8,532	9,004	כרמיאל
3,270	8,736	7,196	4,819	10,395	9,053	217	553	770	מבשרת ציון
3,356	5,379	5,293	4,607	6,249	6,190	158	3,572	3,730	מגדל העמק
3,262	4,153	4,041	4,948	5,461	5,404	79	547	626	מודיעין עילית
3,390	7,365	7,004	4,903	8,370	8,117	274	2,740	3,014	מעלה אדומים
3,043	5,582	5,524	4,961	6,570	6,543	89	3,768	3,857	מעלות-תרשיחא
3,112	7,465	7,291	4,282	8,758	8,605	54	1,294	1,348	נס ציונה
2,878	5,070	5,009	4,274	5,950	5,913	280	9,846	10,126	נצרת עילית
2,963	7,069	6,967	4,376	8,168	8,094	95	3,751	3,846	נשר
3,293	4,142	4,133	4,335	5,165	5,157	26	2,308	2,334	נתיבות
3,013	5,072	4,988	4,637	6,051	6,006	188	4,421	4,609	עכו
3,209	5,230	5,174	4,399	6,241	6,196	170	5,965	6,135	עפולה

לוח 10 (המשך)

שכר ממוצע לשנה			שכר ממוצע לחודש			מספר עולים שכירים			היישובים לפי צורת היישוב
- 2004 2008	- 1990 2003	סך הכול	- 2004 2008	- 1990 2003	סך הכול	- 2004 2008	- 1990 2003	סך הכול	
3,005	5,326	5,211	4,201	6,259	6,173	250	4,810	5,060	ערד
4,073	5,344	5,327	5,750	6,451	6,444	38	2,957	2,995	פרדס חנה-כרכור
2,424	4,187	4,107	3,931	5,190	5,146	65	1,360	1,425	צפת
3,268	9,148	8,927	4,742	10,452	10,281	37	948	985	קריית אונו
3,190	5,142	5,085	4,661	6,051	6,018	151	5,023	5,174	קריית אתא
3,544	6,133	6,066	4,753	7,128	7,075	114	4,306	4,420	קריית ביאליק
2,576	4,993	4,943	4,227	5,989	5,962	160	7,590	7,750	קריית גת
3,406	5,326	5,273	4,842	6,282	6,249	198	6,981	7,179	קריית ים
3,764	6,251	6,196	5,204	7,289	7,249	109	4,741	4,850	קריית מוצקין
4,478	5,246	5,215	5,516	6,199	6,173	85	2,063	2,148	קריית שמונה
3,880	7,763	7,662	6,846	8,927	8,892	35	1,315	1,350	ראש העין
4,663	9,411	9,017	7,868	10,857	10,683	45	498	543	רמת השרון
4,070	6,293	6,227	5,929	7,431	7,395	806	26,616	27,422	19,999 - 10,000
12,241	10,342	10,463	15,196	12,543	12,709	9	132	141	אבן יהודה
4,081	5,328	5,306	5,220	6,311	6,294	68	3,894	3,962	אור עקיבא
5,034	6,139	6,090	6,657	7,180	7,159	27	582	609	אזור
3,900	6,728	6,654	5,262	7,670	7,616	122	4,490	4,612	אריאל
4,008	4,782	4,743	4,826	5,726	5,681	29	551	580	בית שאן
1,251	9,651	9,596	2,002	11,355	11,310	2	306	308	בנימינה-גבעת עדה
3,648	8,271	7,799	6,188	9,493	9,258	41	361	402	גבעת זאב
3,580	5,795	5,757	4,981	7,066	7,035	16	920	936	גדרה
3,322	8,171	7,997	5,127	9,442	9,326	31	836	867	גן יבנה
5,847	10,374	10,233	11,136	11,989	11,973	10	310	320	גני תקווה
11,038	11,821	11,741	14,752	14,155	14,210	47	413	460	זכרון יעקב
2,061	4,720	4,621	3,618	5,687	5,634	67	1,740	1,807	טירת כרמל
2,719	7,454	7,295	4,119	8,633	8,516	90	2,594	2,684	יקנעם עילית
6,145	10,478	10,402	9,618	11,926	11,897	6	337	343	כוכב יאיר

לוח 10 (המשך)

שכר ממוצע לשנה			שכר ממוצע לחודש			מספר עולים שכירים			היישובים לפי צורת היישוב
- 2004 2008	- 1990 2003	סך הכול	- 2004 2008	- 1990 2003	סך הכול	- 2004 2008	- 1990 2003	סך הכול	
2,868	7,771	7,576	4,337	9,017	8,873	31	747	778	כפר יונה
5,096	8,240	8,170	8,467	9,415	9,400	18	796	814	קדימה-צורן
3,740	8,871	8,670	5,984	10,200	10,080	12	293	305	קריית טבעון
1,810	3,878	3,841	3,048	4,925	4,900	40	2,231	2,271	קריית מלאכי
4,163	5,646	5,606	5,160	6,738	6,697	22	801	823	קריית עקרון
3,032	4,752	4,717	4,534	5,715	5,696	81	3,878	3,959	שדרות
4,719	12,131	11,597	8,158	13,572	13,313	17	219	236	שוהם
7,011	13,284	12,672	9,507	15,562	15,045	20	185	205	תל מונד
4,597	6,664	6,523	6,737	7,923	7,857	958	13,119	14,077	9,999 - 2,000
6,192	10,332	10,168	9,587	11,978	11,906	4	97	101	אורנית
2,132	7,987	7,150	4,082	9,437	8,938	30	180	210	אלון שבות
4,048	6,652	6,583	4,857	8,343	8,247	1	37	38	אליכין
6,672	10,955	10,838	7,185	12,475	12,322	7	249	256	אלפי מנשה
	8,183	8,183		9,951	9,951		38	38	אלקנה
7,953	9,542	9,271	10,796	11,695	11,554	100	487	587	אפרתה
2,887	5,127	4,683	4,244	6,290	5,940	116	469	585	באר יעקב
2,610	5,377	4,892	3,817	6,655	6,222	44	207	251	בית אל
5,747	7,859	7,836	5,747	9,216	9,171	1	90	91	בית אריה
5,996	7,607	7,577	5,996	9,145	9,076	2	107	109	בית דגן
3,609	6,304	6,269	4,830	7,147	7,122	29	2,188	2,217	בני עי"ש
7,326	9,618	9,582	9,769	11,828	11,798	2	124	126	בת חפר
2,736	6,744	6,474	4,202	8,031	7,828	16	221	237	גבע בנימין
24,265	12,400	12,916	24,265	13,871	14,374	1	22	23	גבעת אבני
1,158	8,329	8,228	3,473	9,391	9,360	1	70	71	גן נר
5,091	10,671	10,155	8,038	12,067	11,792	5	49	54	הר אדר
2,259	4,544	4,490	3,012	5,390	5,340	11	454	465	חצור הגלילית
9,036	10,748	10,381	14,554	13,748	13,891	40	147	187	חשמונאים

לוח 10 (המשך)

שכר ממוצע לשנה			שכר ממוצע לחודש			מספר עולים שכירים			היישובים לפי צורת היישוב
- 2004 2008	- 1990 2003	סך הכול	- 2004 2008	- 1990 2003	סך הכול	- 2004 2008	- 1990 2003	סך הכול	
4,198	6,428	6,310	5,211	7,904	7,763	3	54	57	טלמון
121	5,645	5,415	1,456	6,924	6,900	1	23	24	יבנאל
9,382	10,154	9,860	13,804	12,931	13,234	32	52	84	יד בנימין
3,766	5,277	5,260	4,622	6,259	6,241	9	793	802	ירוחם
3,117	4,548	4,350	5,055	5,931	5,831	50	312	362	כוכב יעקב
2,349	5,910	5,636	4,451	7,040	6,911	9	108	117	כפר אדומים
4,719	13,761	13,065	4,719	17,082	15,923	1	12	13	כפר האורנים
7,235	8,872	8,820	10,418	10,270	10,274	3	93	96	כפר ורדים
1,809	5,045	4,461	3,763	7,031	6,611	13	59	72	כפר חב"ד
2,334	10,987	10,354	3,653	13,150	12,609	3	38	41	כפר תבור
21,356	13,527	13,707	39,426	15,196	15,538	2	85	87	להבים
	11,744	11,744		12,946	12,946		44	44	לפיד
4,750	7,594	7,458	6,021	8,884	8,758	15	299	314	מזכרת בתיה
10,467	11,500	11,436	11,684	13,259	13,158	8	120	128	מיתר
5,904	4,660	4,681	7,502	5,796	5,824	9	524	533	מצפה רמון
2,068	7,699	7,297	3,817	8,897	8,664	2	26	28	מרכז שפירא
	9,919	9,919		10,689	10,689		81	81	מתן
8,869	11,965	11,769	10,643	14,432	14,190	4	59	63	נוף איילון
	13,612	13,612		15,106	15,106		32	32	נופית
	9,549	9,549		10,026	10,026		7	7	נורדייה
87	9,679	7,761	349	10,805	10,123	1	4	5	נחלים
2,918	3,177	3,143	4,669	4,497	4,517	14	92	106	ניצן ב'
10,814	11,147	11,115	14,419	12,696	12,841	3	28	31	סביון
	13,441	13,441		14,931	14,931		86	86	עומר
1,534	5,770	5,578	2,888	7,277	7,142	8	169	177	עלי
3,253	4,360	4,266	4,337	6,214	6,045	4	43	47	עמנואל
5,387	6,242	5,990	7,931	7,378	7,517	33	79	112	עפרה

לוח 10 (המשך)

שכר ממוצע לשנה			שכר ממוצע לחודש			מספר עולים שכירים			היישובים לפי צורת היישוב
- 2004 2008	- 1990 2003	סך הכול	- 2004 2008	- 1990 2003	סך הכול	- 2004 2008	- 1990 2003	סך הכול	
3,575	6,142	6,043	5,106	7,425	7,348	5	124	129	עתלית
1,808	10,497	9,802	2,893	11,947	11,420	4	46	50	פרדסייה
5,034	9,454	9,303	8,913	11,008	10,961	9	255	264	צור הדסה
	11,677	11,677		13,367	13,367		29	29	צור משה
3,298	5,626	5,532	6,184	6,826	6,809	5	119	124	קדומים
12,845	9,690	10,026	18,135	12,443	12,999	10	84	94	קיסריה
8,244	6,403	6,429	8,244	7,401	7,414	6	431	437	קציר-חריש
3,394	4,715	4,617	4,571	5,606	5,537	89	1,109	1,198	קצרין
3,266	4,523	4,292	4,784	5,513	5,398	136	603	739	קריית ארבע
3,472	5,835	5,637	6,141	7,367	7,292	14	153	167	קריית יערים
4,701	7,704	7,600	7,546	8,981	8,944	21	584	605	קרני שומרון
2,953	5,825	5,576	4,725	6,957	6,809	2	21	23	ראש פינה
268	5,460	5,413	805	6,402	6,382	1	111	112	רכסים
	11,728	11,728		13,228	13,228		86	86	רמת ישי
2,336	3,798	3,609	4,425	5,149	5,079	12	81	93	שילה
4,504	5,510	5,506	6,486	6,658	6,657	3	615	618	שלומי
	13,306	13,306		15,785	15,785		26	26	שמשיה
11,970	9,221	9,346	13,059	11,348	11,436	4	84	88	שערי תקווה
3,447	6,798	6,491	5,365	7,947	7,765	953	9,444	10,397	יישובים כפריים - סה"כ
4,369	7,219	7,046	6,796	8,764	8,669	130	2,014	2,144	מושבים
2,105	6,552	6,080	4,075	7,856	7,597	30	253	283	מושבים שיתופיים
2,873	5,960	5,605	4,519	6,652	6,472	461	3,552	4,013	קיבוצים
1,554	5,875	5,373	2,820	6,894	6,575	18	137	155	יישובים מוסדיים יהודיים
4,112	7,470	7,194	6,159	8,955	8,767	312	3,476	3,788	יישובים יהודיים קטנים
1,946	4,884	4,347	3,931	6,256	5,968	17	76	93	אוכלוסייה מחוץ ליישובים
	4,436	4,436		6,316	6,316		7	7	כתובת לא ידועה

לוח 11: שכר חודשי ושנתי ממוצע (ש"ח) של משפחת עובדים, לא כולל יחידים, לפי צורת יישוב - 2007, 2008

שכר ממוצע של משפחה				מספר המשפחות (2008)	צורת היישוב
2008		2007			
לחודש בשנה	לחודש עבודה	לחודש בשנה	לחודש עבודה		
					סך הכול
14,531	15,557	13,919	14,913	1,300,951	
14,352	15,377	13,766	14,762	1,188,951	יישובים עירוניים - סך הכול
14,654	15,600	14,084	15,016	309,695	יותר מ-200,000
9,811	10,520	9,659	10,358	118,871	ירושלים
20,371	21,618	18,702	19,902	64,124	תל אביב-יפו
18,071	19,103	17,389	18,387	45,287	חיפה
12,521	13,403	12,024	12,929	37,179	אשדוד
17,674	18,594	17,157	18,091	44,234	ראשון לציון
15,710	16,740	15,016	16,026	719,501	יישובים עירוניים יהודיים - סך הכול
14,191	15,111	13,486	14,414	248,800	199,000-100,000
17,432	18,517	16,707	17,761	121,750	99,999-50,000
14,983	16,012	14,397	15,393	228,129	49,999-20,000
18,450	19,556	17,778	18,842	65,503	19,999-10,000
18,498	19,797	17,517	18,744	55,319	9,999-2,000
7,652	8,516	7,410	8,221	159,755	יישובים עירוניים לא יהודיים - סך הכול
8,878	9,753	8,396	9,218	11,908	99,999-50,000
7,690	8,547	7,280	8,086	55,364	49,999-20,000
7,331	8,180	7,137	7,934	54,234	19,999-10,000
7,670	8,558	7,675	8,505	38,249	9,999-2,000
16,970	17,954	16,076	17,006	106,611	יישובים כפריים - סך הכול
17,950	18,965	17,011	17,953	49,816	מושבים
17,974	19,105	16,846	17,933	3,808	מושבים שיתופיים
14,935	15,494	13,842	14,374	23,988	קיבוצים
14,307	15,652	13,652	14,971	495	יישובים מוסדיים יהודיים
18,609	19,979	17,907	19,238	23,989	יישובים יהודיים קטנים
7,692	8,437	7,564	8,289	4,515	יישובים לא יהודיים קטנים
5,635	6,468	5,169	5,887	5,186	אוכלוסיה מחוץ ליישובים
7,200	7,842	1,577	1,579	67	כתובת לא ידועה

לוח 11 (המשך)

שכר ממוצע של משפחה				מספר המשפחות (2008)	צורת היישוב
2008		2007			
לחודש בשנה	לחודש עבודה	לחודש בשנה	לחודש עבודה		
14,531	15,557	13,919	14,913	1,300,951	סך הכול
14,352	15,377	13,766	14,762	1,188,951	יישובים עירוניים - סה"כ
14,654	15,600	14,084	15,016	309,695	מעל 200,000
9,811	10,520	9,659	10,358	118,871	ירושלים
20,371	21,618	18,702	19,902	64,124	תל אביב - יפו
18,071	19,103	17,389	18,387	45,287	חיפה
12,521	13,403	12,024	12,929	37,179	אשדוד
17,674	18,594	17,157	18,091	44,234	ראשון לציון
15,710	16,740	15,016	16,026	719,501	יישובים עירוניים יהודיים סך הכול
14,191	15,111	13,486	14,414	248,800	199,999 - 100,000
11,959	12,869	11,796	12,690	19,367	אשקלון
14,214	15,144	13,202	14,163	31,852	באר שבע
7,338	8,007	6,636	7,256	25,668	בני ברק
11,192	11,964	10,691	11,530	23,315	בת ים
14,730	15,556	14,090	14,947	33,030	חולון
13,667	14,574	13,087	14,021	32,502	נתניה
16,391	17,349	15,685	16,637	38,429	פתח תקווה
17,426	18,424	16,651	17,634	21,231	רחובות
19,932	20,939	18,657	19,638	23,406	רמת גן
17,432	18,517	16,707	17,761	121,750	99,999 - 50,000
8,992	9,745	8,803	9,538	12,403	בית שמש
22,982	24,043	21,118	22,125	16,531	הרצלייה
13,867	14,694	13,601	14,452	14,505	חדרה
21,477	22,478	20,334	21,301	16,475	כפר סבא
10,562	11,466	10,434	11,360	11,824	לוד
22,910	24,293	22,276	23,554	14,660	מודיעין-מכבים-רעות

לוח 11 (המשך)

שכר ממוצע של משפחה				מספר המשפחות (2008)	צורת היישוב
2008		2007			
לחודש בשנה	לחודש עבודה	לחודש בשנה	לחודש עבודה		
14,586	15,503	14,739	15,607	9,767	נהרייה
10,179	11,016	10,051	10,915	11,343	רמלה
25,081	26,365	23,614	24,858	14,242	רעננה
14,983	16,012	14,397	15,393	228,129	49,999 - 20,000
9,173	10,000	8,811	9,596	3,883	אופקים
13,229	14,154	12,941	13,809	6,285	אור יהודה
13,872	15,026	12,870	14,041	8,086	אילת
7,044	7,903	6,370	7,195	6,234	אלעד
4,706	5,296	4,140	4,669	5,520	ביתר עילית
22,942	24,185	21,780	23,044	4,176	גבעת שמואל
23,034	24,138	21,474	22,491	8,870	גבעתיים
14,757	15,715	13,416	14,386	5,520	דימונה
25,411	26,609	23,952	25,160	9,437	הוד השרון
10,040	10,863	9,853	10,613	6,822	טבריה
16,137	17,133	16,134	17,114	6,320	יבנה
20,303	21,369	19,485	20,528	5,324	יהוד
14,206	15,136	14,260	15,147	8,492	כרמיאל
22,847	24,173	22,421	23,689	4,705	מבשרת ציון
11,349	12,106	10,953	11,791	4,282	מגדל העמק
4,155	4,649	3,652	4,105	7,612	מודיעין עילית
14,541	15,409	14,992	15,799	6,512	מעלה אדומים
11,798	12,688	11,865	12,738	4,010	מעלות-תרשיחא
21,351	22,419	20,620	21,613	7,084	נס ציונה
11,870	12,649	11,840	12,588	7,629	נצרת עילית
16,050	16,923	15,465	16,395	4,136	נשר
8,503	9,349	7,847	8,669	4,587	נתיבות

לוח 11 (המשך)

שכר ממוצע של משפחה				מספר המשפחות (2008)	צורת היישוב
2008		2007			
לחודש בשנה	לחודש עבודה	לחודש בשנה	לחודש עבודה		
10,196	10,991	10,147	10,952	8,047	עכו
12,791	13,560	12,530	13,321	7,046	עפולה
14,335	15,260	13,026	13,976	4,107	ערד
15,599	16,576	15,171	16,078	5,571	פרדס חנה-כרכור
8,341	9,137	8,877	9,649	4,568	צפת
24,521	25,745	22,783	23,881	6,061	קריית אונו
13,803	14,659	13,384	14,204	9,242	קריית אתא
15,842	16,715	15,439	16,315	6,812	קריית ביאליק
10,613	11,491	10,248	11,063	8,458	קריית גת
12,139	12,878	11,827	12,595	6,435	קריית ים
16,430	17,360	15,963	16,808	7,114	קריית מוצקין
12,243	13,095	11,522	12,320	4,102	קריית שמונה
17,454	18,484	17,001	18,043	7,164	ראש העין
27,891	29,116	25,416	26,606	7,876	רמת השרון
18,450	19,556	17,778	18,842	65,503	19,999 - 10,000
25,518	26,856	24,850	26,028	2,171	אבן יהודה
11,149	11,956	10,476	11,378	3,092	אור עקיבא
16,330	17,236	15,539	16,441	1,999	אזור
13,680	14,474	13,280	14,148	3,460	אריאל
11,102	11,971	10,853	11,677	3,159	בית שאן
23,074	24,266	22,021	23,214	2,374	בנימינה-גבעת עדה
15,882	16,943	16,685	17,648	2,200	גבעת זאב
17,587	18,596	17,058	18,170	3,700	גדרה
18,097	19,024	17,726	18,719	3,609	גן יבנה
23,004	24,173	22,413	23,513	2,721	גני תקווה
24,374	25,829	23,598	24,864	3,554	זכרון יעקב

לוח 11 (המשך)

שכר ממוצע של משפחה				מספר המשפחות (2008)	צורת היישוב
2008		2007			
לחודש בשנה	לחודש עבודה	לחודש בשנה	לחודש עבודה		
11,056	11,815	11,019	11,780	3,134	טירת כרמל
17,188	18,172	16,589	17,423	3,841	יקנעם עילית
30,397	31,664	29,059	30,245	2,178	כוכב יאיר
16,843	17,861	16,350	17,319	3,401	כפר יונה
23,193	24,341	21,770	22,852	3,263	קדימה-צורן
23,317	24,472	22,558	23,614	2,771	קריית טבעון
9,708	10,595	9,490	10,320	3,448	קריית מלאכי
13,085	13,864	12,833	13,610	1,777	קריית עקרון
11,210	12,076	10,817	11,668	3,728	שדרות
29,432	30,737	28,011	29,130	3,783	שוהם
28,024	29,531	25,876	27,217	2,140	תל מונד
18,498	19,797	17,517	18,744	55,319	9,999 - 2,000
22,817	23,942	22,154	23,180	1,335	אורנית
15,773	17,320	15,039	16,556	622	אלון שבות
14,584	15,315	14,088	14,955	562	אליכין
19,869	20,916	18,791	19,800	1,529	אלפי מנשה
20,526	22,118	20,161	21,604	770	אלקנה
18,795	20,143	18,086	19,436	1,479	אפרתה
15,509	16,467	14,886	15,696	1,915	באר יעקב
11,373	12,675	10,943	12,189	1,008	בית אל
17,472	18,565	17,873	18,730	782	בית אריה
17,141	17,979	16,713	17,661	1,224	בית דגן
12,082	12,769	11,745	12,438	1,334	בני עי"ש
21,069	22,179	20,106	21,078	1,045	בת חפר
11,173	12,197	11,306	12,297	750	גבע בנימין
18,538	19,567	18,752	19,635	447	גבעת אבני

לוח 11 (המשך)

שכר ממוצע של משפחה				מספר המשפחות (2008)	צורת היישוב
2008		2007			
לחודש בשנה	לחודש עבודה	לחודש בשנה	לחודש עבודה		
17,306	18,166	17,473	18,165	501	גן נר
30,206	31,394	29,038	30,333	741	הר אדר
9,574	10,374	9,817	10,562	1,570	חצור הגלילית
20,611	22,649	20,597	22,083	492	חשמונאים
13,797	15,153	12,954	14,216	431	טלמון
9,788	10,705	10,425	11,341	557	יבנאל
13,294	15,035	11,597	13,252	573	יד בנימין
12,270	13,174	10,913	11,934	1,483	ירוחם
6,313	7,208	5,869	6,687	992	כוכב יעקב
17,506	18,892	16,885	18,235	545	כפר אדומים
28,923	30,738	27,940	29,644	445	כפר האורנים
27,712	29,254	25,398	26,527	1,176	כפר ורדים
9,763	10,851	8,441	9,526	905	כפר חב"ד
21,691	22,739	21,591	22,506	604	כפר תבור
32,749	34,093	29,639	30,664	1,282	להבים
25,960	27,025	24,872	25,819	457	לפיד
22,688	23,734	22,139	23,215	2,083	מזכרת בתיה
27,605	28,681	24,644	25,711	1,543	מיתר
9,278	10,458	9,607	10,694	783	מצפה רמון
18,268	19,396	17,755	19,141	391	מרכז שפירא
26,253	27,475	24,717	25,775	654	מתן
24,469	25,850	23,147	24,059	376	נוף איילון
33,631	34,734	32,333	33,317	564	נופית
23,062	24,103	22,147	23,265	335	נורדייה
20,245	21,634	19,283	20,366	275	נחלים
9,835	10,913	9,978	11,266	442	ניצן ב'

לוח 11 (המשך)

שכר ממוצע של משפחה				מספר המשפחות (2008)	צורת היישוב
2008		2007			
לחודש בשנה	לחודש עבודה	לחודש בשנה	לחודש עבודה		
44,071	45,858	35,905	37,405	750	סביון
32,409	33,335	28,644	29,756	1,662	עומר
8,121	9,736	7,550	9,273	544	עלי
6,222	7,067	5,190	5,890	491	עמנואל
13,955	15,398	13,299	14,564	538	עפרה
17,622	18,647	16,926	17,958	979	עתלית
24,227	25,265	23,258	24,240	1,217	פרדסייה
22,189	23,164	22,227	23,018	945	צור הדסה
25,150	26,370	23,861	25,140	565	צור משה
13,688	15,107	12,476	13,778	735	קדומים
32,605	34,309	28,872	30,032	861	קיסריה
14,983	15,893	14,539	15,623	636	קציר-חריש
11,022	11,898	10,546	11,522	1,239	קצרין
9,192	10,230	8,722	9,889	1,101	קריית ארבע
7,554	8,452	7,142	7,779	532	קריית יערים
14,095	15,412	13,108	14,282	1,353	קרני שומרון
16,702	17,822	17,064	18,131	481	ראש פינה
6,825	7,474	6,252	6,921	1,400	רכסים
22,065	23,232	22,023	22,809	1,316	רמת ישי
9,455	10,970	8,243	9,700	432	שילה
12,278	13,165	12,156	13,076	1,168	שלומי
27,276	29,053	26,595	27,806	504	שמשת
17,732	18,961	17,228	18,250	868	שערי תקווה
7,652	8,516	7,410	8,221	159,755	יישובים עירוניים לא יהודיים סך הכול
8,878	9,753	8,396	9,218	11,908	99,999 - 50,000
8,878	9,753	8,396	9,218	11,908	נצרת

לוח 11 (המשך)

שכר ממוצע של משפחה				מספר המשפחות (2008)	צורת היישוב
2008		2007			
לחודש בשנה	לחודש עבודה	לחודש בשנה	לחודש עבודה		
7,690	8,547	7,280	8,086	55,364	49,999 - 20,000
6,637	7,524	6,165	7,035	6,978	אום אל-פחם
8,540	9,300	7,973	8,742	5,926	באקה-ג'ת
6,132	7,012			987	בענה
8,353	9,170	8,694	9,430	2,952	דאלית אל כרמל
7,539	8,545			1,589	דייר אל-אסד
7,905	8,765	7,434	8,219	6,109	טייבה
8,434	9,110	7,865	8,522	3,856	טירה
6,881	7,671	6,634	7,357	4,661	טמרה
7,024	7,917	7,005	7,821	2,131	מג'ד אל כרום
8,021	8,963	7,030	8,008	4,229	סח'נין
9,363	10,234			1,800	עספיא
7,628	8,542	7,100	7,874	3,167	עראבה
6,579	7,525	6,127	6,991	5,121	רהט
8,476	9,240	8,167	8,899	5,858	שפרעם
7,331	8,180	7,137	7,934	54,234	19,999 - 10,000
7,792	8,599	7,863	8,622	1,905	אבו סנאן
8,415	9,139	7,811	8,547	2,007	אכסאל
7,427	8,136	7,312	7,971	1,846	אעבלין
6,455	7,877	8,609	9,793	1,624	בית ג'ן
7,346	8,156	7,005	7,791	2,793	ג'דיידה-מכר
6,756	7,595	6,409	7,152	1,789	ג'סר א-זרקא
7,147	7,950	6,446	7,222	1,135	חורה
7,972	8,644	7,625	8,234	2,017	טורעאן
7,607	8,379	7,256	7,980	2,758	יפיע
7,036	7,874	7,496	8,346	2,049	ירכא

לוח 11 (המשך)

שכר ממוצע של משפחה				מספר המשפחות (2008)	צורת היישוב
2008		2007			
לחודש בשנה	לחודש עבודה	לחודש בשנה	לחודש עבודה		
7,605	8,487	7,119	8,074	1,641	כאבול
7,040	7,818	6,455	7,259	1,226	כסיפה
7,035	7,846	6,809	7,570	2,823	כפר כנא
6,440	7,380	5,930	6,841	2,480	כפר מנדא
7,356	8,113	6,819	7,522	3,056	כפר קאסם
9,120	9,991	8,770	9,607	2,704	כפר קרע
6,749	7,629	7,483	8,262	2,835	מגאר
6,970	7,988	6,567	7,547	1,954	מעלה עירון
6,699	7,629	6,509	7,419	1,615	נחף
6,565	7,413	6,340	7,027	1,778	עין מאהל
7,909	8,750	7,457	8,274	2,695	ערערה
6,756	7,608	6,287	7,106	1,101	ערערה-בנגב
7,187	7,978	6,776	7,493	1,902	פורידיס
7,994	8,730	7,397	8,073	2,839	קלנסווה
6,941	7,789	6,723	7,560	2,309	ריינה
6,643	7,554	6,513	7,279	1,353	תל שבע
7,670	8,558	7,675	8,505	38,249	9,999 - 2,000
7,603	8,264	7,314	7,973	1,003	אבו גוש
6,380	7,058	6,074	6,771	332	אבטין
7,088	8,224	6,748	7,889	1,150	בועיינה-נוג'ידאת
6,391	7,170	5,791	6,475	1,076	בוקעאתא
6,779	7,876	6,486	7,498	1,184	ביר אל-מכסור
6,987	7,825	6,585	7,475	1,263	בסמ"ה
7,335	8,023	7,221	7,874	1,038	בסמת טבעון
7,292	8,448	9,067	9,900	904	ג'ולס
6,827	7,722	6,246	7,113	1,224	ג'לג'וליה

לוח 11 (המשך)

שכר ממוצע של משפחה				מספר המשפחות (2008)	צורת היישוב
2008		2007			
לחודש בשנה	לחודש עבודה	לחודש בשנה	לחודש עבודה		
11,579	12,316	11,083	11,814	551	ג'ש (גוש חלב)
7,912	8,701	7,277	7,993	1,464	דבורייה
7,271	8,538	7,503	8,624	1,412	דייר חנא
8,580	9,290	7,837	8,490	942	זמר
6,872	7,836	6,489	7,479	983	זרזיר
7,864	8,984	8,441	9,515	917	חורפיש
7,337	8,535	7,482	8,619	782	טובא-זנגרייה
7,141	8,115	8,892	9,824	902	יאנוח-ג'ת
9,226	10,061	8,747	9,675	498	כאוכב אבו אל-היג'א
7,911	8,870	9,195	10,024	1,161	כסרא-סמיע
7,091	8,119	7,179	8,269	654	כעביה-טבאש-חג'אג'רה
8,898	9,663	8,592	9,155	422	כפר ברא
8,950	9,687	8,883	9,492	1,644	כפר יאסיף
10,093	10,860	10,928	11,681	556	כפר כמא
8,145	8,713	7,882	8,441	367	כפר מצר
7,006	7,891	6,705	7,436	1,048	לקיה
5,933	6,564	5,551	6,139	1,718	מג'דל שמש
8,072	9,000	7,477	8,370	450	מוקייבלה
8,141	8,667	8,105	8,693	609	מזרעה
5,788	6,465	5,431	6,097	629	מסעדה
12,701	13,567	12,712	13,455	543	מעיליא
7,170	7,986	6,916	7,578	1,010	משהד
6,470	7,717	8,536	9,465	586	סאג'ור
8,269	8,867	7,946	8,489	360	סולם
6,502	7,736	6,952	8,215	366	סלמה
7,930	8,413	7,435	8,015	377	עג'ר

לוח 11 (המשך)

שכר ממוצע של משפחה				מספר המשפחות (2008)	צורת היישוב
2008		2007			
לחודש בשנה	לחודש עבודה	לחודש בשנה	לחודש עבודה		
6,642	7,535	6,250	7,192	343	עוזייר
9,646	10,647	10,167	11,013	851	עיילבון
6,447	7,204	5,931	6,842	985	עילוט
8,020	8,609	7,690	8,376	349	עין נקובא
9,838	10,480	9,568	10,285	549	פסוטה
8,884	9,722	9,201	9,863	1,024	פקיעין (בוקייעה)
9,199	10,144	9,568	10,270	1,227	ראמה
7,834	8,676	7,516	8,404	873	שבלי - אום אל-גנם
6,312	7,170	5,837	6,764	659	שגב-שלום
7,442	8,056	6,953	7,518	407	שייח' דנון
6,694	7,661	6,539	7,252	857	שעב
16,970	17,954	16,076	17,006	106,611	יישובים כפריים - סה"כ
17,950	18,965	17,011	17,953	49,816	מושבים
17,974	19,105	16,846	17,933	3,808	מושבים שיתופיים
14,935	15,494	13,842	14,374	23,988	קיבוצים
14,307	15,652	13,652	14,971	495	יישובים מוסדיים יהודיים
18,609	19,979	17,907	19,238	23,989	יישובים יהודיים קטנים
7,692	8,437	7,564	8,289	4,515	יישובים לא יהודיים קטנים
5,635	6,468	5,169	5,887	5,186	אוכלוסייה מחוץ ליישובים
7,200	7,842	1,577	1,579	67	כתובת לא ידועה

לוח 12: שכר חודשי ושנתי ממוצע (ש"ח) של משפחת עובדים, לא כולל יחידים, לפי מועצה אזורית - 2008, 2007

שכר ממוצע של משפחה				מספר המשפחות (2008)	מועצה אזורית
2008		2007			
לחודש בשנה	לחודש עבודה	לחודש בשנה	לחודש עבודה		
					סך הכול
16,916	17,968	16,080	17,073	125,627	
6,285	7,008	6,138	6,784	483	אבו בסמה
6,846	7,727	6,792	7,652	870	אל-בטוף
18,123	19,045	17,007	17,892	337	אלונה
14,315	14,995	13,879	14,545	2,122	אשכול
18,070	19,049	17,028	17,955	3,751	באר טוביה
8,270	8,848	8,086	8,596	1,062	בוסתן-אל-מרג'
15,599	16,215	13,962	14,754	1,162	בני שמעון
13,166	13,819	12,377	12,919	1,976	בקעת בית שאן
20,196	21,276	18,400	19,489	1,286	ברנר
26,373	27,689	24,838	26,056	853	גדרות
14,685	15,609	13,922	14,769	2,537	גולן
13,931	15,288	13,553	14,962	2,783	גוש עציון
19,410	20,548	18,747	19,711	4,251	גזר
21,547	22,862	20,622	21,646	982	גן רווה
23,564	24,689	21,818	22,866	4,727	דרום השרון
12,626	13,342	12,080	12,745	4,414	הגלבוע
15,121	15,702	14,192	14,734	2,434	הגליל העליון
16,344	17,260	15,956	16,790	1,902	הגליל התחתון
24,481	25,179	25,350	26,324	631	הערבה התיכונה
12,303	13,695	11,145	12,558	1,071	הר חברון
18,175	19,110	17,451	18,354	1,836	זבולון
12,897	13,576	12,103	12,663	537	חבל אילות
14,849	15,993	13,676	14,763	865	חבל יבנה
19,784	20,958	18,937	20,031	3,634	חבל מודיעין
14,992	15,939	14,354	15,324	2,507	חוף אשקלון
21,027	22,091	19,586	20,467	4,272	חוף הכרמל
25,292	26,299	22,594	23,620	1,904	חוף השרון
17,887	18,644	16,684	17,336	1,118	יואב
21,810	22,899	20,675	21,757	3,966	לב השרון

לוח 12 (המשך)

שכר ממוצע של משפחה				מספר המשפחות (2007)	מועצה אזורית
2008		2007			
לחודש בשנה	לחודש עבודה	לחודש בשנה	לחודש עבודה		
14,387	15,333	13,515	14,438	1,620	לכיש
15,043	15,863	14,860	15,589	1,268	מבואות החרמון
16,402	16,940	15,171	15,786	1,772	מגידו
14,954	15,850	14,013	14,884	180	מגילות
14,978	15,666	14,166	14,866	3,948	מטה אשר
13,920	15,395	13,328	14,752	8,468	מטה בנימין
17,030	17,946	16,457	17,311	7,282	מטה יהודה
15,070	15,938	14,243	14,985	2,215	מנשה
14,598	15,290	14,071	14,724	1,870	מעלה יוסף
11,262	12,134	11,193	12,015	2,351	מרום הגליל
12,182	13,088	12,022	12,852	1,839	מרחבים
21,660	23,242	21,364	22,706	3,855	משגב
13,576	14,990	12,243	13,588	1,060	נחל שורק
13,285	13,885	13,063	13,621	1,857	עמק הירדן
21,067	22,061	19,540	20,454	6,725	עמק חפר
21,475	22,506	20,551	21,450	5,878	עמק זרעאל
14,581	15,857	13,599	14,811	2,292	עמק לוד
13,607	14,699	13,553	14,643	795	ערבות הירדן
13,930	14,791	12,815	13,728	806	רמת נגב
13,912	14,792	12,879	13,710	1,446	שדות נגב
14,018	15,392	13,316	14,724	4,881	שומרון
16,168	16,735	15,285	16,010	968	שער הנגב
12,400	13,395	12,125	13,200	1,764	שפיר
15,220	15,877	15,887	16,531	214	תמר

לוח 13: שכר חודשי ושנתי ממוצע (ש"ח) של משפחת עובדים, לא כולל יחידים, לפי מחוז ונפה - 2008, 2007

שכר ממוצע של משפחה				מספר המשפחות (2008)	מחוז ונפה
2008		2007			
לחודש בשנה	לחודש עבודה	לחודש בשנה	לחודש עבודה		
14,531	15,557	13,919	14,913	1,300,951	סך הכול
10,504	11,261	10,324	11,066	144,796	ירושלים
10,504	11,261	10,324	11,066	144,796	ירושלים
10,987	11,942	10,785	11,680	214,849	הצפון
11,572	12,446	11,350	12,163	18,007	צפת
11,023	11,926	10,998	11,802	17,042	כנרת
11,337	12,251	10,954	11,825	76,381	זרעאל
10,696	11,713	10,640	11,586	95,509	עכו
9,700	10,554	9,164	9,999	7,910	גולן
14,822	15,834	14,311	15,296	154,687	חיפה
16,132	17,101	15,601	16,537	92,941	חיפה
12,851	13,890	12,322	13,341	61,746	חדרה
17,745	18,825	16,978	18,038	339,437	המרכז
15,615	16,644	14,797	15,805	71,534	השרון
19,396	20,534	18,409	19,522	118,088	פתח תקוה
16,764	17,937	16,216	17,349	53,023	רמלה
17,843	18,821	17,251	18,227	96,792	רחובות
17,433	18,496	16,220	17,261	217,630	תל-אביב
17,433	18,496	16,220	17,261	217,630	תל-אביב
12,781	13,757	12,097	13,058	174,254	הדרום
12,489	13,394	12,050	12,950	84,011	אשקלון
13,052	14,096	12,142	13,161	90,243	באר שבע
12,402	13,544	12,036	13,161	55,228	יהודה ושומרון

לוח 14: שכר חודשי ושנתי ממוצע (ש"ח) של משפחת עובדים של יחידים, לפי צורת יישוב - 2007, 2008

שכר ממוצע של משפחה				מספר המשפחות (2008)	צורת היישוב
2008		2007			
לחודש בשנה	לחודש עבודה	לחודש בשנה	לחודש עבודה		
4,649	5,496	4,425	5,280	1,301,673	סך הכול
4,645	5,489	4,422	5,277	1,204,165	יישובים עירוניים - סך הכול
5,206	6,006	4,955	5,767	375,778	יותר מ-200,000
3,858	4,510	3,705	4,369	106,490	ירושלים
6,929	7,754	6,532	7,371	131,144	תל אביב-יפו
4,739	5,465	4,579	5,338	55,593	חיפה
3,988	4,755	3,759	4,554	34,865	אשדוד
4,913	5,858	4,687	5,616	47,686	ראשון לציון
4,584	5,452	4,358	5,239	716,499	יישובים עירוניים יהודיים - סך הכול
4,564	5,353	4,321	5,129	270,187	199,000-100,000
4,936	5,856	4,694	5,630	116,484	99,999-50,000
4,487	5,352	4,281	5,162	231,952	49,999-20,000
4,514	5,521	4,293	5,289	58,289	19,999-10,000
4,363	5,430	4,153	5,211	39,587	9,999-2,000
3,146	3,878	2,991	3,709	111,888	יישובים עירוניים לא יהודיים - סך הכול
3,365	4,023	3,161	3,785	9,726	99,999-50,000
3,178	3,916	2,982	3,710	36,423	49,999-20,000
3,098	3,840	2,977	3,710	37,177	19,999-10,000
3,095	3,829	2,963	3,681	28,562	9,999-2,000
4,787	5,659	4,533	5,391	93,477	יישובים כפריים - סך הכול
5,057	6,028	4,738	5,703	40,332	מושבים
4,352	5,293	4,119	5,114	2,568	מושבים שיתופיים
4,801	5,387	4,578	5,135	29,616	קיבוצים
4,747	5,650	4,572	5,562	375	יישובים מוסדיים יהודיים
4,472	5,647	4,294	5,466	17,034	יישובים יהודיים קטנים
3,444	4,163	3,242	3,971	3,552	יישובים לא יהודיים קטנים
2,737	3,580	2,625	3,445	3,821	אוכלוסיה מחוץ ליישובים
1,545	2,155	1,960	2,575	143	כתובת לא ידועה

לוח 14 (המשך)

שכר ממוצע של משפחה				מספר המשפחות (2008)	צורת היישוב
2008		2007			
לחודש בשנה	לחודש עבודה	לחודש בשנה	לחודש עבודה		
4,649	5,496	4,425	5,280	1,301,673	סך הכול
4,645	5,489	4,422	5,277	1,204,165	יישובים עירוניים - סה"כ
5,206	6,006	4,955	5,767	375,778	מעל 200,000
3,858	4,510	3,705	4,369	106,490	ירושלים
6,929	7,754	6,532	7,371	131,144	תל אביב-יפו
4,739	5,465	4,579	5,338	55,593	חיפה
3,988	4,755	3,759	4,554	34,865	אשדוד
4,913	5,858	4,687	5,616	47,686	ראשון לציון
4,584	5,452	4,358	5,239	716,499	יישובים עירוניים יהודיים סך הכול
4,564	5,353	4,321	5,129	270,187	199,999 - 100,000
3,603	4,391	3,439	4,255	21,935	אשקלון
4,006	4,793	3,756	4,571	36,850	באר שבע
2,819	3,273	2,667	3,102	13,864	בני ברק
4,314	5,027	4,088	4,813	30,869	בת ים
4,833	5,637	4,587	5,420	36,602	חולון
4,293	5,070	4,073	4,873	37,129	נתניה
4,917	5,748	4,649	5,497	38,474	פתח תקווה
4,782	5,597	4,532	5,351	21,222	רחובות
6,236	7,081	5,899	6,780	33,242	רמת גן
4,936	5,856	4,694	5,630	116,484	99,999 - 50,000
3,323	4,133	3,221	4,035	6,652	בית שמש
5,996	6,911	5,643	6,544	20,227	הרצלייה
4,083	4,892	3,915	4,767	17,022	חדרה
5,570	6,488	5,144	6,102	17,680	כפר סבא
4,101	4,913	3,950	4,787	11,871	לוד
5,734	7,069	5,556	6,925	7,941	מודיעין-מכבים-רעות

לוח 14 (המשך)

שכר ממוצע של משפחה				מספר המשפחות (2008)	צורת היישוב
2008		2007			
לחודש בשנה	לחודש עבודה	לחודש בשנה	לחודש עבודה		
4,676	5,494	4,655	5,478	10,185	נהרייה
3,729	4,521	3,585	4,396	11,340	רמלה
5,858	6,889	5,511	6,565	13,566	רעננה
4,487	5,352	4,281	5,162	231,952	49,999 - 20,000
3,393	4,184	3,291	4,124	4,243	אופקים
4,312	5,170	4,145	5,026	6,045	אור יהודה
4,595	5,469	4,289	5,203	16,608	אילת
2,340	2,977	2,353	2,946	1,020	אלעד
1,845	2,299	1,759	2,239	852	ביתר עילית
5,543	6,545	5,217	6,306	3,189	גבעת שמואל
7,267	8,175	6,900	7,832	12,546	גבעתיים
4,066	4,945	3,763	4,641	6,711	דימונה
5,814	6,858	5,621	6,670	8,515	הוד השרון
3,287	4,010	3,225	3,950	7,873	טבריה
4,052	4,986	3,932	4,857	6,538	יבנה
5,398	6,428	5,083	6,130	5,086	יהוד
3,838	4,576	3,737	4,513	8,877	כרמיאל
5,212	6,328	5,062	6,209	4,357	מבשרת ציון
3,599	4,324	3,423	4,197	4,575	מגדל העמק
1,538	1,831	1,431	1,723	1,072	מודיעין עילית
4,082	5,072	3,980	5,007	5,343	מעלה אדומים
3,831	4,576	3,734	4,516	3,714	מעלות-תרשיחא
5,178	6,162	5,022	6,025	6,284	נס ציונה
3,643	4,296	3,596	4,271	8,868	נצרת עילית
4,836	5,676	4,547	5,372	4,662	נשר
3,169	3,982	2,942	3,796	3,650	נתיבות

לוח 14 (המשך)

שכר ממוצע של משפחה				מספר המשפחות (2008)	צורת היישוב
2008		2007			
לחודש בשנה	לחודש עבודה	לחודש בשנה	לחודש עבודה		
3,643	4,341	3,492	4,208	8,672	עכו
3,679	4,451	3,531	4,334	8,483	עפולה
4,190	4,926	3,951	4,704	5,308	ערד
4,491	5,414	4,245	5,142	6,012	פרדס חנה-כרכור
2,939	3,576	2,987	3,694	3,858	צפת
6,278	7,289	5,892	6,926	5,509	קריית אונו
3,904	4,666	3,761	4,540	10,066	קריית אתא
4,472	5,230	4,296	5,116	7,985	קריית ביאליק
3,445	4,196	3,226	3,962	9,009	קריית גת
3,816	4,535	3,649	4,355	8,125	קריית ים
4,516	5,281	4,315	5,078	8,274	קריית מוצקין
4,009	4,812	3,797	4,649	4,976	קריית שמונה
4,632	5,718	4,411	5,484	6,716	ראש העין
7,355	8,469	6,788	7,824	8,331	רמת השרון
4,514	5,521	4,293	5,289	58,289	19,999 - 10,000
5,404	6,481	5,041	6,053	1,974	אבן יהודה
3,716	4,476	3,506	4,331	3,508	אור עקיבא
4,984	5,979	4,591	5,516	2,158	אזור
4,490	5,429	4,207	5,184	3,515	אריאל
3,589	4,494	3,438	4,316	3,235	בית שאן
5,580	6,694	5,425	6,487	1,721	בנימינה-גבעת עדה
3,995	5,038	4,106	5,056	1,913	גבעת זאב
4,775	5,822	4,610	5,688	2,609	גדרה
4,552	5,691	4,355	5,514	2,459	גן יבנה
5,560	6,739	5,481	6,642	2,228	גני תקווה
5,361	6,511	5,210	6,279	2,815	זכרון יעקב

לוח 14 (המשך)

שכר ממוצע של משפחה				מספר המשפחות (2008)	צורת היישוב
2008		2007			
לחודש בשנה	לחודש עבודה	לחודש בשנה	לחודש עבודה		
3,608	4,390	3,509	4,305	3,857	טירת כרמל
4,569	5,513	4,285	5,269	2,798	יקנעם עילית
5,279	6,737	4,927	6,277	1,717	כוכב יאיר
4,848	5,909	4,451	5,517	2,725	כפר יונה
5,253	6,456	5,101	6,341	2,314	קדימה-צורן
5,433	6,359	5,160	6,104	2,948	קריית טבעון
3,048	3,814	2,865	3,662	3,873	קריית מלאכי
4,004	4,820	3,770	4,598	2,205	קריית עקרון
3,888	4,709	3,608	4,398	4,180	שדרות
5,574	7,440	5,504	7,173	2,080	שוהם
4,966	6,130	4,763	5,823	1,457	תל מונד
4,363	5,430	4,153	5,211	39,587	9,999 - 2,000
5,198	6,681	5,341	6,764	1,093	אורנית
3,233	4,201	3,323	4,289	276	אלון שבות
3,915	4,966	3,973	4,872	548	אליכין
5,761	7,013	5,411	6,592	1,170	אלפי מנשה
3,720	4,769	3,378	4,444	382	אלקנה
2,847	3,870	2,804	3,758	964	אפרתה
4,216	5,304	3,867	4,898	1,511	באר יעקב
2,288	3,070	2,021	2,646	485	בית אל
4,962	6,198	4,945	6,139	562	בית אריה
4,509	5,506	4,524	5,587	1,069	בית דגן
4,170	4,943	4,017	4,773	1,359	בני עי"ש
4,740	6,100	4,614	6,000	599	בת חפר
3,660	4,761	3,685	4,828	431	גבע בנימין
3,939	5,384	3,559	4,718	277	גבעת אבני

לוח 14 (המשך)

שכר ממוצע של משפחה				מספר המשפחות (2008)	צורת היישוב
2008		2007			
לחודש בשנה	לחודש עבודה	לחודש בשנה	לחודש עבודה		
3,912	4,897	3,708	4,870	354	גן נר
5,685	6,751	5,028	6,131	419	הר אדר
3,358	4,163	3,144	3,969	1,510	חצור הגלילית
2,834	3,646	2,484	3,363	383	חשמונאים
1,612	2,853	1,819	3,022	63	טלמון
3,460	4,228	3,175	3,897	427	יבנאל
1,697	2,392	1,409	1,948	97	יד בנימין
3,959	4,784	3,622	4,470	1,359	ירוחם
2,148	2,765	1,871	2,662	255	כוכב יעקב
4,281	5,685	4,205	5,676	242	כפר אדומים
6,953	8,803	7,440	9,144	136	כפר האורנים
5,417	6,433	5,560	6,688	972	כפר ורדים
2,548	3,262	2,378	3,066	373	כפר חב"ד
4,491	5,772	4,134	5,179	512	כפר תבור
5,420	6,678	4,795	6,061	903	להבים
6,143	7,742	5,944	7,607	262	לפיד
4,450	5,534	4,197	5,305	1,601	מזכרת בתיה
5,078	6,378	4,743	6,045	1,081	מיתר
3,840	4,567	3,964	4,657	855	מצפה רמון
2,771	3,993	2,425	3,499	207	מרכז שפירא
6,594	8,293	6,465	8,070	312	מתן
1,816	2,646	1,457	2,249	211	נוף איילון
5,957	7,361	5,407	6,672	347	נופית
5,751	7,083	5,189	6,386	353	נורדייה
3,715	4,868	3,969	5,099	127	נחלים
2,324	3,322	2,021	2,959	346	ניצן ב'

לוח 14 (המשך)

שכר ממוצע של משפחה				מספר המשפחות (2008)	צורת היישוב
2008		2007			
לחודש בשנה	לחודש עבודה	לחודש בשנה	לחודש עבודה		
9,052	10,606	8,793	10,367	604	סביון
6,286	7,431	5,481	6,703	1,161	עומר
3,084	4,002	3,058	3,770	145	עלי
2,508	3,208	1,996	2,559	254	עמנואל
2,992	4,046	2,835	3,863	221	עפרה
4,322	5,263	4,405	5,454	932	עתלית
4,305	5,425	3,935	5,064	1,197	פרדסייה
4,958	6,241	5,129	6,350	557	צור הדסה
6,750	7,752	6,508	7,723	256	צור משה
2,752	3,679	2,585	3,529	334	קדומים
7,138	8,455	6,711	8,159	786	קיסריה
5,025	6,053	4,810	5,916	508	קציר-חריש
3,665	4,470	3,459	4,313	1,442	קצרין
2,926	3,693	2,816	3,575	860	קריית ארבע
2,379	2,773	1,860	2,257	265	קריית יערים
3,646	4,662	3,284	4,347	980	קרני שומרון
3,900	4,592	4,278	4,932	618	ראש פינה
2,487	3,048	2,424	2,936	715	רכסים
4,698	5,685	4,156	5,123	1,206	רמת ישי
2,114	2,979	1,969	2,671	175	שילה
4,059	4,935	4,044	4,873	1,136	שלומי
4,519	6,674	5,858	7,672	128	שמשית
4,822	6,072	4,717	5,950	674	שערי תקווה
3,146	3,878	2,991	3,709	111,888	יישובים עירוניים לא יהודיים
3,365	4,023	3,161	3,785	9,726	סך הכול
3,365	4,023	3,161	3,785	9,726	99,999 - 50,000
					נצרת

לוח 14 (המשך)

שכר ממוצע של משפחה				מספר המשפחות (2008)	צורת היישוב
2008		2007			
לחודש בשנה	לחודש עבודה	לחודש בשנה	לחודש עבודה		
3,178	3,916	2,982	3,710	36,423	49,999 - 20,000
2,962	3,672	2,780	3,499	3,947	אום אל-פחם
3,592	4,265	3,269	3,986	4,087	באקה-ג'ת
2,843	3,553			786	בענה
3,144	3,854	2,997	3,680	1,894	דאלית אל כרמל
3,055	3,942			1,065	דייר אל-אסד
3,285	3,955	3,032	3,681	3,765	טייבה
3,352	4,011	3,136	3,823	3,075	טירה
2,923	3,601	2,692	3,382	2,509	טמרה
3,164	3,947	2,932	3,661	1,304	מג'ד אל כרום
3,120	3,997	2,936	3,842	2,737	סח'נין
3,219	3,939			1,482	עספיא
3,117	3,913	2,923	3,685	2,006	עראבה
2,898	3,828	2,741	3,596	3,598	רהט
3,312	3,960	3,206	3,855	4,168	שפרעם
3,098	3,840	2,977	3,710	37,177	19,999 - 10,000
3,007	3,681	2,890	3,525	1,332	אבו סנאן
3,139	3,838	2,887	3,540	1,112	אכסאל
3,184	3,793	3,078	3,654	1,276	אעבלין
2,572	3,439	2,653	3,558	1,128	בית ג'ן
3,022	3,688	2,844	3,580	2,191	ג'דידה-מכר
3,351	4,028	3,350	3,990	1,744	ג'סר א-זרקא
3,304	4,186	3,169	3,949	744	חורה
2,927	3,578	2,878	3,466	1,115	טורעאן
3,310	3,983	3,278	3,917	1,936	יפיע
3,106	3,968	2,875	3,814	1,076	ירכא

לוח 14 (המשך)

שכר ממוצע של משפחה				מספר המשפחות (2008)	צורת היישוב
2008		2007			
לחודש בשנה	לחודש עבודה	לחודש בשנה	לחודש עבודה		
2,897	3,706	2,647	3,491	865	כאבול
2,946	3,722	2,812	3,498	990	כסיפה
2,751	3,424	2,646	3,301	1,758	כפר כנא
2,838	3,816	2,560	3,500	1,265	כפר מנדא
3,008	3,722	2,992	3,732	2,098	כפר קאסם
3,635	4,342	3,366	4,084	2,141	כפר קרע
2,793	3,566	2,852	3,642	2,011	מגאר
3,127	3,921	3,017	3,808	1,233	מעלה עירון
2,840	3,628	2,749	3,473	1,183	נחף
2,844	3,641	2,898	3,637	1,199	עין מאהל
3,419	4,144	3,206	3,903	2,096	ערערה
3,203	4,163	3,039	3,953	801	ערערה-בנגב
3,377	4,130	3,205	3,930	1,403	פורידיס
3,461	4,079	3,297	3,969	2,056	קלנסווה
3,090	3,810	2,876	3,617	1,587	ריינה
2,501	3,312	2,385	3,133	837	תל שבע
3,095	3,829	2,963	3,681	28,562	9,999 - 2,000
3,408	4,057	3,164	3,728	783	אבו גוש
3,134	3,876	2,786	3,608	270	אבטין
2,921	3,944	2,809	3,711	887	בועיינה-נוג'ידאת
2,466	3,215	2,364	3,120	637	בוקעאתא
2,938	3,815	2,752	3,568	811	ביר אל-מכסור
3,202	3,977	2,841	3,590	927	בסמ"ה
2,994	3,713	2,933	3,574	807	בסמת טבעון
2,737	3,615	2,883	3,619	598	ג'ולס
3,068	3,722	2,885	3,546	1,136	ג'לג'וליה

לוח 14 (המשך)

שכר ממוצע של משפחה				מספר המשפחות (2008)	צורת היישוב
2008		2007			
לחודש בשנה	לחודש עבודה	לחודש בשנה	לחודש עבודה		
3,836	4,445	3,928	4,529	504	ג'ש (גוש חלב)
3,424	4,085	3,155	3,796	998	דבורייה
2,930	3,826	2,870	3,635	870	דייר חנא
3,938	4,633	3,565	4,315	795	זמר
3,048	3,896	2,956	3,732	675	זרזיר
2,688	3,454	2,569	3,369	513	חורפיש
3,251	3,986	3,217	3,994	889	טובא-זנגרייה
2,959	3,927	2,784	3,867	518	יאנוח-ג'ת
3,516	4,282	3,294	3,892	409	כאוכב אבו אל-היג'א
2,777	3,590	2,797	3,672	550	כסרא-סמיע
3,226	4,031	2,989	3,775	588	כעביה-טבאש-חג'אג'רה
3,116	3,644	3,023	3,630	334	כפר ברא
2,972	3,481	2,949	3,447	1,350	כפר יאסיף
3,135	3,826	3,124	3,798	381	כפר כמא
3,179	3,810	3,170	3,839	272	כפר מצר
2,807	3,698	2,774	3,660	797	לקיה
2,617	3,296	2,537	3,201	1,278	מג'דל שמס
3,362	4,072	3,258	3,951	389	מוקייבלה
3,046	3,670	2,914	3,534	537	מזרעה
2,898	3,597	2,649	3,428	447	מסעדה
3,603	4,138	3,596	4,131	463	מעיליא
3,085	3,782	2,743	3,474	833	משהד
2,412	3,293	2,709	3,520	397	סאג'ור
3,403	4,035	3,249	3,874	367	סולם
2,669	3,549	2,669	3,538	243	סלמה
3,217	3,706	3,037	3,656	202	ע'ג'ר

לוח 14 (המשך)

שכר ממוצע של משפחה				מספר המשפחות (2008)	צורת היישוב
2008		2007			
לחודש בשנה	לחודש עבודה	לחודש בשנה	לחודש עבודה		
2,655	3,573	2,348	3,286	211	עזייר
3,213	3,823	3,070	3,711	644	עילבון
3,190	3,804	2,825	3,485	637	עילוט
3,403	4,011	3,290	3,851	227	עין נקובא
3,628	4,060	3,271	3,759	494	פסוטה
2,953	3,690	2,944	3,683	586	פקיעין (בוקייעה)
3,321	3,978	3,151	3,814	1,170	ראמה
3,433	4,239	3,290	4,096	560	שבלי - אום אל-גנם
2,709	3,477	2,638	3,387	624	שגב-שלום
3,175	3,929	3,133	3,808	272	שייח' דנון
3,068	3,934	3,030	3,816	682	שעב
4,787	5,659	4,533	5,391	93,477	יישובים כפריים - סה"כ
5,057	6,028	4,738	5,703	40,332	מושבים
4,352	5,293	4,119	5,114	2,568	מושבים שיתופיים
4,801	5,387	4,578	5,135	29,616	קיבוצים
4,747	5,650	4,572	5,562	375	יישובים מוסדיים יהודיים
4,472	5,647	4,294	5,466	17,034	יישובים יהודיים קטנים
3,444	4,163	3,242	3,971	3,552	יישובים לא יהודיים קטנים
2,737	3,580	2,625	3,445	3,821	אוכלוסייה מחוץ ליישובים
1,545	2,155	1,960	2,575	143	כתובת לא ידועה

לוח 15: שכר חודשי ושנתי ממוצע (ש"ח) של משפחת עובדים של יחידים, לפי מועצה אזורית - 2007, 2008

שכר ממוצע של משפחה				מספר המשפחות (2008)	מועצה אזורית
2008		2007			
לחודש בשנה	לחודש עבודה	לחודש בשנה	לחודש עבודה		
4,709	5,610	4,471	5,357	103,461	סך הכול
2,569	3,290	2,664	3,421	367	אבו בסמה
2,914	3,808	2,700	3,560	631	אל-בטוף
6,178	6,981	5,736	6,718	318	אלונה
5,278	5,893	5,095	5,719	2,014	אשכול
4,848	5,832	4,525	5,552	2,834	באר טוביה
3,400	4,024	3,239	3,824	933	בוסתן-אל-מרג'
4,563	5,270	4,419	5,015	973	בני שמעון
4,179	4,852	4,133	4,700	1,998	בקעת בית שאן
5,302	6,087	4,963	5,787	1,086	ברנר
6,306	7,529	5,749	6,917	688	גדרות
4,364	5,269	4,190	5,085	2,361	גולן
3,423	4,367	3,496	4,410	1,373	גוש עציון
5,049	6,126	4,793	5,831	3,312	גזר
5,566	6,429	5,109	5,960	822	גן רווה
6,196	7,234	5,873	6,882	4,112	דרום השרון
4,182	4,825	4,030	4,681	3,820	הגלבע
4,563	5,208	4,355	4,978	3,485	הגליל העליון
4,142	5,042	3,793	4,720	1,426	הגליל התחתון
5,285	6,392	5,860	7,173	540	הערבה התיכונה
2,924	3,992	2,575	3,820	508	הר חברון
4,698	5,337	4,332	5,017	1,715	זבולון
4,305	5,034	4,359	5,021	805	חבל אילות
4,547	5,472	4,015	5,007	446	חבל יבנה
5,367	6,577	4,962	6,145	2,602	חבל מודיעין
4,368	5,462	4,197	5,187	2,199	חוף אשקלון
5,440	6,355	5,289	6,234	4,322	חוף הכרמל
6,776	7,534	6,021	6,849	1,948	חוף השרון
5,045	5,725	4,574	5,299	1,003	יואב
5,446	6,495	5,150	6,166	2,945	לב השרון

לוח 15 (המשך)

שכר ממוצע של משפחה				מספר המשפחות (2008)	מועצה אזורית
2008		2007			
לחודש בשנה	לחודש עבודה	לחודש בשנה	לחודש עבודה		
4,645	5,682	4,323	5,396	1,158	לכיש
4,470	5,370	4,287	5,240	1,348	מבואות החרמון
4,777	5,320	4,516	5,046	1,970	מגידו
4,717	5,264	4,491	5,146	216	מגילות
4,607	5,288	4,486	5,175	4,110	מטה אשר
3,358	4,456	3,298	4,426	3,732	מטה בנימין
4,663	5,573	4,528	5,402	6,139	מטה יהודה
4,654	5,419	4,339	5,083	2,140	מנשה
4,631	5,586	4,251	5,182	1,660	מעלה יוסף
3,679	4,486	3,481	4,272	1,845	מרום הגליל
3,745	4,674	3,725	4,609	1,269	מרחבים
4,328	5,516	4,049	5,131	2,887	משגב
2,618	3,315	2,447	3,193	363	נחל שורק
4,223	4,852	4,098	4,729	2,575	עמק הירדן
5,509	6,455	5,027	5,920	6,159	עמק חפר
4,802	5,699	4,560	5,446	5,167	עמק זרעאל
4,563	5,525	4,396	5,396	1,324	עמק לוד
4,241	5,238	4,208	5,238	659	ערבות הירדן
5,059	5,679	4,521	5,212	749	רמת נגב
3,620	4,584	3,438	4,370	986	שדות נגב
4,231	5,407	4,015	5,170	2,565	שומרון
4,766	5,466	4,582	5,331	1,336	שער הנגב
3,484	4,418	3,308	4,248	1,237	שפיר
4,477	5,498	4,512	5,266	281	תמר

לוח 16: שכר חודשי ושנתי ממוצע (ש"ח) של משפחת עובדים של יחידים, לפי מחוז ונפה - 2008, 2007

שכר ממוצע של משפחה				מספר המשפחות (2008)	מחוז ונפה
2008		2007			
לחודש בשנה	לחודש עבודה	לחודש בשנה	לחודש עבודה		
4,649	5,496	4,425	5,280	1,301,673	סך הכול
3,910	4,598	3,759	4,454	124,686	ירושלים
3,910	4,598	3,759	4,454	124,686	ירושלים
3,675	4,442	3,545	4,313	187,684	הצפון
3,854	4,602	3,718	4,494	19,099	צפת
3,510	4,268	3,406	4,160	17,011	כנרת
3,690	4,432	3,533	4,268	67,414	זרעאל
3,669	4,459	3,560	4,353	77,526	עכו
3,513	4,322	3,341	4,161	6,634	גולן
4,354	5,134	4,177	4,976	163,260	חיפה
4,472	5,223	4,302	5,074	107,336	חיפה
4,128	4,959	3,934	4,780	55,924	חדרה
4,851	5,776	4,603	5,534	312,882	המרכז
4,493	5,334	4,220	5,068	67,989	השרון
5,242	6,191	4,964	5,928	107,518	פתח תקוה
4,537	5,535	4,338	5,338	41,676	רמלה
4,801	5,725	4,579	5,497	95,699	רחובות
6,027	6,866	5,682	6,532	301,035	תל אביב
6,027	6,866	5,682	6,532	301,035	תל אביב
3,934	4,758	3,712	4,550	182,296	הדרום
3,845	4,643	3,628	4,443	83,654	אשקלון
4,009	4,856	3,785	4,643	98,642	באר שבע
3,838	4,844	3,722	4,738	29,643	יהודה ושומרון

לוח 17: הכנסה ממוצעת לחודש בשנה של העצמאים, אחוז העצמאים המשתכרים עד מחצית השכר הממוצע ומדד ג'יני, לפי צורת יישוב - 2007, 2008

מדד אי- השוויון 2008 (ג'יני)	% העצמאים המשתכרים עד מחצית השכר הממוצע		ממוצע לחודש בשנה (ש"ח)			מספר העצמאים (2008)	צורת היישוב
	2008	2007	אחוז השינוי	2008	2007		
0.5275	42.9	46.1	13.7	8,406	7,396	231,588	סך הכול
0.5282	43.0	45.8	13.1	8,402	7,430	207,024	יישובים עירוניים - סך הכול
0.5506	44.1	46.6	13.2	8,916	7,876	58,685	יותר מ-200,000
0.5477	53.7	55.5	11.2	7,237	6,510	17,506	ירושלים
0.5635	37.8	40.5	14.3	10,662	9,327	20,765	תל אביב-יפו
0.5223	43.2	48.1	17.1	8,966	7,655	7,309	חיפה
0.5053	50.6	52.5	12.0	6,844	6,111	4,730	אשדוד
0.4978	36.5	38.7	10.9	9,226	8,321	8,375	ראשון לציון
0.5244	41.1	44.2	13.7	8,705	7,655	119,619	יישובים עירוניים יהודיים - סך הכול
0.5127	41.9	45.7	15.5	8,221	7,120	40,307	199,000-100,000
0.5377	39.4	41.9	13.6	9,467	8,337	21,528	99,999-50,000
0.5247	42.3	45.0	12.0	8,482	7,572	36,581	49,999-20,000
0.5165	38.4	40.9	13.1	9,227	8,160	12,004	19,999-10,000
0.5382	40.5	43.0	12.4	9,245	8,228	9,199	9,999-2,000
0.4612	49.1	51.5	11.2	6,091	5,477	28,720	יישובים עירוניים לא יהודיים - סך הכול
0.4731	41.7	44.5	11.0	7,498	6,757	2,396	99,999-50,000
0.4499	48.3	50.7	11.1	6,039	5,436	10,251	49,999-20,000
0.4630	49.4	51.1	10.5	6,077	5,500	9,185	19,999-10,000
0.4639	52.4	55.7	13.0	5,696	5,039	6,888	9,999-2,000
0.5214	41.7	47.9	18.7	8,472	7,140	24,188	יישובים כפריים - סך הכול
0.5209	41.5	49.4	21.5	8,480	6,981	16,355	מושבים
0.5409	41.1	44.3	12.9	9,423	8,349	576	מושבים שיתופיים
0.4984	41.2	43.9	12.5	7,990	7,102	1,926	קיבוצים
0.3784	45.9	54.5	-18.7	5,956	7,329	37	יישובים מוסדיים יהודיים
0.5281	41.5	42.9	11.9	8,798	7,861	4,681	יישובים יהודיים קטנים
0.4849	48.9	50.3	11.5	6,539	5,862	613	יישובים לא יהודיים קטנים
0.4570	49.0	49.6	7.5	6,204	5,770	363	אוכלוסיה מחוץ ליישובים
	66.7	100.0	305.0	3,815	942	9	כתובת לא ידועה

לוח 18: הכנסה ממוצעת לחודש בשנה של העצמאים, אחוז העצמאים המשתכרים עד מחצית השכר הממוצע ומדד ג'יני, לפי יישוב - 2008, 2007

מדד אי- השוויון 2008 (ג'יני)	% העצמאים המשתכרים עד מחצית השכר הממוצע		ממוצע לחודש בשנה (ש"ח)			מספר העצמאים (2008)	היישובים לפי סדר א'-ב'
	2008	2007	אחוז השינוי	2008	2007		
0.5275	42.9	46.1	13.7	8,406	7,396	231,588	סך הכול
0.4654	50.0	56.7	10.9	6,249	5,636	122	אבו גוש
0.4618	55.5	51.5	2.4	5,743	5,607	380	אבו סנאן
0.5595	52.8	72.2	27.3	6,669	5,239	36	אבטין
0.5319	36.7	38.1	10.9	10,771	9,716	532	אבן יהודה
0.4377	50.1	52.6	9.1	5,904	5,413	1,318	אום אל-פחם
0.4752	48.4	50.7	14.2	6,693	5,862	366	אופקים
0.5094	40.3	42.2	16.6	8,594	7,372	1,378	אור יהודה
0.4296	49.7	51.1	8.1	5,798	5,364	449	אור עקיבא
0.4918	34.5	42.1	6.6	8,832	8,289	336	אורנית
0.4808	34.9	38.5	13.5	9,094	8,014	490	אזור
0.4635	38.7	41.9	9.4	7,699	7,034	1,980	אילת
0.4216	30.8	35.8	9.8	7,947	7,240	465	אכסאל
0.5657	41.4	38.1	2.7	10,252	9,983	58	אלון שבות
0.4702	37.4	37.2	15.5	7,922	6,859	123	אליכין
0.4180	56.9	64.1	19.7	4,930	4,119	592	אלעד
0.5093	39.7	40.9	11.0	8,798	7,929	388	אלפי מנשה
0.5351	34.4	36.5	16.9	11,522	9,858	96	אלקנה
0.4544	51.2	55.5	18.4	5,806	4,902	363	אעבלין
0.5567	37.0	35.9	6.2	11,559	10,886	235	אפרתה
0.4463	45.2	49.9	11.3	6,564	5,896	420	אריאל
0.5053	50.6	52.5	12.0	6,844	6,111	4,730	אשדוד
0.4977	46.7	50.6	16.8	7,257	6,212	3,064	אשקלון
0.4378	44.0	49.4	18.1	6,470	5,481	1,292	באקה-ג'ת
0.4844	34.0	42.4	26.9	9,417	7,420	347	באר יעקב
0.4946	47.0	50.9	13.1	7,116	6,293	3,493	באר שבע
0.4712	49.4	52.0	14.4	6,295	5,504	162	בועיינה-נוג'ידאת
0.4453	62.4	74.8	39.9	4,648	3,323	186	בוקעאתא
0.4212	46.4	44.7	0.9	5,804	5,753	112	ביר אל-מכסור
0.5404	48.8	41.3	6.8	8,540	7,997	80	בית אל
0.4206	34.5	35.9	5.0	7,557	7,197	168	בית אריה

לוח 18 (המשך)

מדד אי- השוויון 2008 (ג'יני)	אחוז העצמאים המשתכרים עד מחצית		ממוצע לחודש בשנה (ש"ח)			מספר העצמאים (2008)	היישובים לפי סדר א'-ב'
	2008	2007	אחוז השינוי	2008	2007		
0.4556	57.9	57.3	5.7	4,912	4,645	254	בית ג'ן
0.4534	31.0	34.9	13.4	8,783	7,742	297	בית דגן
0.4867	41.9	45.6	16.4	7,875	6,767	394	בית שאן
0.5157	49.3	49.5	7.6	7,134	6,631	1,191	בית שמש
0.4496	57.4	60.2	-0.8	4,976	5,018	270	ביתר עילית
0.5398	47.9	54.0	19.3	7,464	6,259	2,013	בני ברק
0.4447	57.1	58.8	14.3	5,608	4,905	147	בני עיי"ש
0.5241	38.9	40.5	12.7	9,519	8,450	566	בנימינה-גבעת עדה
0.4124	54.8	57.8	8.5	4,971	4,581	197	בסמ"ה
0.3990	45.3	51.3	11.1	5,792	5,216	161	בסמת טבעון
0.4105	50.5			5,140		194	בענה
0.4498	38.6	42.8	11.0	8,007	7,215	249	בת חפר
0.4510	48.2	51.3	11.2	6,378	5,738	4,190	בת ים
0.4305	50.6	53.5	15.0	5,719	4,974	476	ג'דידה-מכר
0.3935	57.1	73.4	35.1	4,665	3,452	140	ג'ולס
0.4632	56.0	54.4	11.6	5,348	4,793	293	גלג'וליה
0.4953	52.5	57.1	15.0	6,356	5,526	139	ג'סר א-זרקא
0.4757	47.2	54.3	15.2	7,280	6,320	180	ג'ש (גוש חלב)
0.3716	49.0	51.9	8.2	5,273	4,874	104	גבע בנימין
0.4798	44.6	49.5	22.0	8,045	6,592	83	גבעת אבני
0.4884	36.4	39.9	15.4	8,701	7,537	376	גבעת זאב
0.5380	31.3	36.1	20.4	12,202	10,138	670	גבעת שמואל
0.5197	33.7	38.4	11.9	10,732	9,587	2,198	גבעתיים
0.4816	38.3	40.6	5.7	8,472	8,012	626	גדרה
0.4723	38.8	38.6	5.6	8,390	7,946	690	גן יבנה
0.4813	32.7	35.7	10.8	9,593	8,655	101	גן נר
0.5008	31.4	38.1	18.8	10,761	9,057	513	גני תקווה
0.4161	53.8	57.2	10.2	5,023	4,558	552	דאלית אל כרמל
0.4485	47.4	52.5	16.3	6,167	5,303	361	דבוריה
0.4158	37.2			6,847		301	דייר אל-אסד
0.4412	49.3	48.5	10.5	5,592	5,060	227	דייר חנא
0.4514	49.6	52.2	11.7	6,251	5,596	522	דימונה

לוח 18 (המשך)

ממד אי- השוויון 2008 (ג'יני)	אחוז העצמאים המשתכרים עד מחצית		ממוצע לחודש בשנה (ש"ח)			מספר העצמאים (2008)	היישובים לפי סדר א'-ב'
	2008	2007	אחוז השינוי	2008	2007		
0.5282	36.8	37.0	9.3	10,426	9,537	2,243	הוד השרון
0.4956	30.1	31.9	1.9	12,311	12,079	143	הר אדר
0.5684	36.2	39.1	17.1	11,426	9,760	4,144	הרצלייה
0.5488	38.1	42.0	14.5	10,588	9,246	845	זכרון יעקב
0.3927	43.9	51.6	22.1	5,939	4,865	264	זמר
0.4337	50.0	46.5	7.0	5,824	5,445	90	זרזיר
0.4749	41.2	45.0	10.3	7,530	6,827	2,324	חדרה
0.4779	38.6	42.8	13.8	8,129	7,146	6,905	חולון
0.4864	51.5	58.8	9.5	5,715	5,218	97	חורה
0.5128	65.7	69.4	13.9	4,828	4,239	181	חורפיש
0.5223	43.2	48.1	17.1	8,966	7,655	7,309	חיפה
0.4598	46.7	50.2	16.5	6,076	5,217	225	חצור הגלילית
0.6164	44.6	40.6	9.2	11,483	10,512	74	חשמונאים
0.4493	54.0	56.2	6.8	5,382	5,039	1,223	טבריה
0.4333	32.1	42.5	19.2	8,296	6,960	81	טובא-זנגרייה
0.4431	30.8	28.4	5.5	9,017	8,548	455	טורעאן
0.4595	56.7	56.0	7.1	5,271	4,923	1,185	טייבה
0.4013	49.6	52.2	7.1	5,276	4,925	1,026	טירה
0.4842	49.7	52.4	13.4	6,364	5,613	431	טירת כרמל
0.3964	25.0	30.8	5.7	8,317	7,871	24	טלמון
0.4351	44.2	47.8	12.9	6,241	5,529	708	טמרה
0.5052	72.3	64.1	11.3	4,611	4,144	130	יאנוח-ג'ת
0.5177	51.6	58.5	18.9	7,061	5,937	128	יבנאל
0.4950	39.1	41.9	7.7	8,458	7,857	1,127	יבנה
0.5169	63.6	55.0	0.3	5,363	5,345	77	יד בנימין
0.5108	34.8	39.1	12.2	9,874	8,798	1,104	יהוד
0.4249	41.6	44.9	11.5	6,712	6,022	476	יפיע
0.5120	37.5	42.4	20.3	8,970	7,454	459	יקנעם עילית
0.5173	44.6	43.2	4.4	8,300	7,949	121	ירוחם
0.5477	53.7	55.5	11.2	7,237	6,510	17,506	ירושלים
0.4377	56.5	59.1	15.2	5,061	4,393	444	ירכא
0.3815	51.4	52.1	12.9	5,362	4,748	218	כאבול

לוח 18 (המשך)

ממד אי- השוויון 2008 (ג'יני)	אחוז העצמאים המשתכרים עד מחצית		ממוצע לחודש בשנה (ש"ח)			מספר העצמאים (2008)	היישובים לפי סדר א'-ב'
	2008	2007	אחוז השינוי	2008	2007		
0.3304	48.5	59.7	11.1	5,058	4,552	68	כאוכב אבו אל-היג'א
0.5452	30.3	32.4	20.5	12,919	10,725	515	כוכב יאיר
0.5650	58.5	55.6	-1.1	6,386	6,456	65	כוכב יעקב
0.4455	60.0	57.6	6.9	5,172	4,837	85	כסיפה
0.5405	75.6	74.4	4.3	3,982	3,819	176	כסרא-סמיע
0.5342	62.1	50.0	-9.7	6,337	7,019	66	כעביה-טבאש-חג'אג'רה
0.5080	36.9	39.4	-0.2	9,491	9,508	103	כפר אדומים
0.3861	41.3	46.6	3.1	5,926	5,746	109	כפר ברא
0.4524	29.6	29.0	5.0	9,826	9,356	108	כפר האורנים
0.5380	40.8	45.9	8.6	8,474	7,805	223	כפר ורדים
0.4457	46.9	49.5	2.8	6,581	6,402	98	כפר חב"ד
0.4512	53.3	56.3	14.5	5,574	4,868	475	כפר יאסיף
0.4630	39.0	41.4	12.8	7,824	6,936	697	כפר יונה
0.4252	54.5	57.4	16.6	5,358	4,595	99	כפר כמא
0.4645	44.9	46.3	9.7	6,805	6,202	532	כפר כנא
0.4733	46.6	48.7	14.3	7,335	6,420	393	כפר מנדא
0.3560	48.4	49.2	19.1	5,678	4,766	62	כפר מצר
0.5222	36.1	39.4	13.6	10,112	8,904	3,350	כפר סבא
0.4618	65.4	64.1	8.6	4,446	4,093	595	כפר קאסם
0.4332	43.6	51.7	17.7	6,086	5,173	525	כפר קרע
0.5265	41.0	47.7	16.5	10,048	8,626	134	כפר תבור
0.5074	50.1	51.0	6.9	6,873	6,429	1,066	כרמיאל
0.5172	25.3	25.2	16.6	14,155	12,136	154	להבים
0.4606	50.4	52.4	10.1	6,239	5,668	1,471	לוד
0.5376	36.3	23.3	5.5	10,118	9,590	113	לפיד
0.4729	50.9	53.3	11.8	6,088	5,445	114	לקיה
0.5431	34.3	33.6	7.9	11,398	10,567	913	מבשרת ציון
0.4591	46.9	42.3	10.5	6,513	5,895	324	מג'ד אל כרום
0.3703	52.3	57.2	12.7	4,738	4,204	486	מג'דל שמש
0.4204	54.2	55.1	5.3	4,968	4,718	563	מגאר
0.4690	47.7	53.9	17.1	6,299	5,379	476	מגדל העמק
0.3922	75.1	71.6	10.0	4,082	3,710	473	מודיעין עילית

לוח 18 (המשך)

ממד אי- השוויון 2008 (ג'יני)	אחוז העצמאים המשתכרים עד מחצית		ממוצע לחודש בשנה (ש"ח)			מספר העצמאים (2008)	היישובים לפי סדר א'-ב'
	2008	2007	אחוז השינוי	2008	2007		
0.5230	38.4	39.2	11.9	9,673	8,644	2,439	מודיעין-מכבים-רעות
0.4274	48.6	58.8	30.8	6,028	4,610	70	מוקיבלה
0.5053	34.9	38.8	10.6	10,249	9,267	398	מזכרת בתיה
0.4694	52.5	53.4	-3.8	6,037	6,277	120	מזרעה
0.4997	37.9	42.2	10.3	10,296	9,337	198	מיתר
0.4184	58.8	66.5	20.8	4,569	3,782	148	מסעדה
0.5490	50.3	53.0	19.4	7,407	6,203	153	מעיליא
0.5093	41.8	42.3	12.9	8,167	7,233	904	מעלה אדומים
0.5186	45.8	51.6	13.4	7,131	6,290	310	מעלה עירון
0.4966	47.9	49.6	9.2	7,016	6,426	537	מעלות-תרשיחא
0.4801	56.4	60.2	9.0	5,337	4,896	94	מצפה רמון
0.4713	27.9	39.2	14.0	10,337	9,070	43	מרכז שפירא
0.4282	36.8	35.5	11.6	7,409	6,637	201	משהד
0.4730	29.9	33.6	26.4	10,639	8,413	154	מתן
0.5305	42.1	45.2	12.2	9,049	8,063	1,445	נהרייה
0.5837	35.4	51.2	-6.9	12,181	13,087	48	נוף איילון
0.5468	32.4	28.4	0.6	14,149	14,062	111	נופית
0.5959	37.5	48.1	20.7	12,322	10,212	56	נורדייה
0.6268	35.1	42.6	28.5	14,260	11,095	57	נחלים
0.4567	66.6	66.9	1.9	4,329	4,247	293	נחף
0.6015	70.7	74.7	13.3	4,982	4,396	116	ניצן ב'
0.5100	34.1	37.0	9.7	10,057	9,165	1,261	נס ציונה
0.4704	41.7	44.5	11.0	7,498	6,757	2,396	נצרת
0.4940	45.3	48.6	9.3	7,351	6,725	933	נצרת עילית
0.4950	43.7	47.3	17.2	7,592	6,480	572	נשר
0.4488	44.2	51.0	16.3	6,772	5,822	507	נתיבות
0.5043	44.0	46.0	12.8	7,676	6,805	5,575	נתניה
0.3905	71.2	65.5	-2.4	3,590	3,679	66	סאג'ור
0.7290	34.8	35.7	35.5	22,147	16,341	158	סביון
0.4287	40.3	47.6	15.0	6,795	5,907	62	סולם
0.4291	44.9	47.4	13.7	6,202	5,453	770	סח'נין
0.5524	67.7	62.5	-12.1	5,787	6,585	31	סלמה

לוח 18 (המשך)

ממד אי- השוויון 2008 (ג'יני)	אחוז העצמאים המשתכרים עד מחצית		ממוצע לחודש בשנה (ש"ח)			מספר העצמאים (2008)	היישובים לפי סדר א'-ב'
	2008	2007	אחוז השינוי	2008	2007		
0.4326	51.0	48.1	-22.6	5,377	6,943	51	ע'ג'ר
0.4769	54.5	45.7	12.1	5,644	5,033	44	עוזייר
0.5239	24.7	31.9	16.7	14,506	12,432	227	עומר
0.4254	56.1	59.1	13.0	5,226	4,623	171	עיילבון
0.4801	31.9	32.8	10.6	9,292	8,406	119	עילוט
0.4022	35.0	40.1	15.0	7,357	6,395	226	עין מאהל
0.4001	84.8	74.2	14.5	3,009	2,628	33	עין נקובא
0.4832	45.8	50.7	14.5	6,962	6,082	1,105	עכו
0.4715	57.5	54.3	0.7	4,994	4,957	40	עלי
0.3560	74.3	76.2	6.2	3,775	3,554	35	עמנואל
0.4111	58.5			4,714		369	עספיא
0.4835	50.4	52.0	6.3	6,346	5,967	963	עפולה
0.4590	38.2	35.2	-12.8	7,438	8,525	55	עפרה
0.4694	50.4	55.7	21.0	6,419	5,306	641	עראבה
0.4894	41.6	43.6	17.6	7,372	6,269	503	ערד
0.4679	52.4	56.8	21.9	5,737	4,707	435	ערערה
0.4201	35.6	45.2	8.7	7,710	7,090	73	ערערה-בנגב
0.5617	40.7	48.9	20.9	9,386	7,764	172	עתלית
0.4005	47.7	52.2	6.8	5,759	5,393	302	פורידיס
0.5910	53.1	56.2	33.2	8,117	6,093	143	פסוטה
0.4223	63.1	65.6	8.5	4,635	4,274	222	פקיעין (בוקייעה)
0.5026	44.6	46.9	16.0	7,647	6,595	1,328	פרדס חנה-כרכור
0.5100	35.3	33.3	17.1	9,702	8,285	300	פרדסייה
0.5146	39.6	43.2	15.6	8,825	7,636	6,189	פתח תקווה
0.5381	37.4	33.9	2.9	11,068	10,755	182	צור הדסה
0.4663	36.9	48.5	18.0	8,929	7,566	122	צור משה
0.4839	57.1	60.0	9.5	5,577	5,092	629	צפת
0.5177	41.7	46.8	26.5	7,257	5,738	72	קדומים
0.5325	37.5	35.9	14.7	9,984	8,705	824	קדימה-צורן
0.5805	38.9	43.3	14.5	12,049	10,527	265	קיסריה
0.4008	56.7	56.3	9.4	4,789	4,379	603	קלנסווה
0.4814	48.5	48.5	10.4	6,752	6,117	136	קציר-חריש

לוח 18 (המשך)

ממד אי- השוויון 2008 (גי'ני)	אחוז העצמאים המשתכרים עד מחצית		ממוצע לחודש בשנה (ש"ח)			מספר העצמאים (2008)	היישובים לפי סדר א'-ב'
	2008	2007	אחוז השינוי	2008	2007		
0.5353	57.5	59.3	9.1	5,881	5,389	200	קצרין
0.5515	30.7	37.2	18.8	12,306	10,359	1,247	קריית אונו
0.4735	53.8	48.8	3.1	5,714	5,544	106	קריית ארבע
0.4970	44.0	47.5	12.0	7,634	6,815	1,475	קריית אתא
0.4889	44.3	49.3	11.4	7,536	6,764	982	קריית ביאליק
0.4749	44.1	47.5	9.8	7,106	6,475	1,165	קריית גת
0.5202	41.1	46.6	14.6	9,027	7,880	667	קריית טבעון
0.4364	51.7	53.4	11.6	5,953	5,335	795	קריית ים
0.6007	55.6	48.6	8.1	9,198	8,505	81	קריית יערים
0.5167	43.4	46.5	10.3	8,197	7,429	979	קריית מוצקין
0.4315	42.0	40.4	1.7	6,848	6,732	467	קריית מלאכי
0.4738	41.4	46.6	22.5	7,836	6,397	326	קריית עקרון
0.5248	50.8	52.7	9.1	7,219	6,617	567	קריית שמונה
0.4900	42.2	45.9	12.2	7,975	7,108	180	קרני שומרון
0.4589	52.4	53.9	4.4	5,425	5,198	307	ראמה
0.5234	41.6	41.1	9.8	8,796	8,008	1,422	ראש העין
0.5135	61.0	55.1	0.3	5,494	5,477	164	ראש פינה
0.4978	36.5	38.7	10.9	9,226	8,321	8,375	ראשון לציון
0.4827	43.0	44.8	8.1	7,157	6,618	539	רהט
0.5120	38.4	42.5	14.5	8,972	7,838	3,169	רחובות
0.4701	47.1	45.9	11.7	6,896	6,175	367	ריינה
0.4129	56.9	66.0	9.3	5,002	4,577	102	רכסים
0.4250	43.0	47.1	12.4	6,502	5,785	1,964	רמלה
0.5491	35.7	40.5	21.3	10,606	8,742	5,709	רמת גן
0.5826	33.6	37.1	19.2	12,863	10,791	2,106	רמת השרון
0.4963	40.5	43.5	18.8	8,422	7,091	232	רמת ישי
0.5621	34.1	35.5	15.2	11,863	10,302	3,200	רעננה
0.3604	31.5	42.7	7.3	6,270	5,845	130	שבלי - אום אל-גנם
0.4196	38.5	44.7	11.1	6,781	6,105	39	שגב-שלום
0.5045	42.6	45.9	14.8	8,408	7,322	444	שדרות
0.5146	28.9	30.5	11.2	12,793	11,507	758	שוהם
0.3721	46.3	49.2	20.8	5,951	4,927	67	שייח' דנון

לוח 18 (המשך)

מדד אי- השוויון 2008 (גיני)	אחוז העצמאים המשתכרים עד מחצית		ממוצע לחודש בשנה (ש"ח)			מספר העצמאים (2008)	היישובים לפי סדר א'-ב'
	2008	2007	אחוז השינוי	2008	2007		
0.4674	57.5	58.8	14.7	5,492	4,786	40	שילה
0.5038	42.5	47.8	15.8	7,947	6,860	167	שלומי
0.5315	33.0	33.7	20.6	11,743	9,739	91	שמשית
0.4856	63.9	59.5	12.5	4,898	4,354	133	שעב
0.4854	40.5	46.3	19.6	8,252	6,903	195	שערי תקווה
0.4549	43.7	47.0	10.6	7,033	6,361	1,032	שפרעם
0.5635	37.8	40.5	14.3	10,662	9,327	20,765	תל אביב-יפו
0.5336	34.4	35.2	10.3	10,673	9,675	515	תל מונד
0.4803	48.3	37.3	-4.2	6,686	6,983	116	תל שבע

לוח 19: הכנסה ממוצעת לחודש בשנה של העצמאים, אחוז העצמאים המשתכרים עד מחצית השכר הממוצע ומדד ג'יני, לפי מועצה אזורית - 2008, 2007

מדד אי- השוויון 2008 (ג'יני)	% העצמאים המשתכרים עד מחצית השכר הממוצע		ממוצע לחודש בשנה (ש"ח)			מספר העצמאים (2008)	מועצה אזורית
	2008	2007	אחוז השינוי	2008	2007		
0.5207	41.8	47.6	17.6	8,494	7,220	27,174	סך הכול
0.4470	61.7	65.9	20.3	5,001	4,157	47	אבו בסמה
0.5068	52.5	49.0	12.8	6,049	5,360	101	אל-בטוף
0.5283	48.4	60.2	14.2	7,194	6,301	161	אלונה
0.5409	40.3	37.4	7.9	9,765	9,049	504	אשכול
0.4993	36.6	47.3	34.9	9,110	6,753	1,066	באר טוביה
0.3868	40.6	40.7	1.7	6,429	6,323	160	בוסתן-אל-מרג'
0.5253	41.3	53.5	23.7	8,926	7,216	104	בני שמעון
0.5396	44.9	45.9	-2.2	7,900	8,078	292	בקעת בית שאן
0.5284	43.4	49.0	19.4	8,797	7,369	295	ברנר
0.5051	32.4	39.9	26.6	10,622	8,392	213	גדרות
0.4730	45.5	45.6	6.9	6,885	6,441	814	גולן
0.5314	42.8	43.6	2.1	8,550	8,375	346	גוש עציון
0.5212	37.5	42.0	21.2	9,386	7,747	997	גזר
0.5330	38.1	49.7	21.7	10,042	8,249	252	גן רווה
0.5330	36.0	41.1	19.7	10,139	8,470	1,315	דרום השרון
0.5083	44.3	51.5	22.4	7,601	6,208	888	הגלבע
0.5056	37.6	41.7	16.9	8,740	7,479	213	הגליל העליון
0.4908	43.7	54.5	36.4	7,577	5,554	467	הגליל התחתון
0.4673	18.6	27.3	-10.3	14,946	16,661	537	הערבה התיכונה
0.4844	50.0	44.2	-3.7	6,546	6,798	106	הר חברון
0.5752	42.1	50.2	21.8	10,643	8,735	240	זבולון
0.4988	47.5	57.8	31.7	7,850	5,962	40	חבל אילות
0.5730	37.1	36.6	27.3	10,867	8,539	124	חבל יבנה
0.5236	39.4	41.5	14.0	9,079	7,968	951	חבל מודיעין
0.5146	45.9	53.1	23.0	7,412	6,027	571	חוף אשקלון
0.5488	41.8	48.9	19.9	9,214	7,688	1,099	חוף הכרמל
0.5575	34.4	40.4	24.0	11,902	9,596	517	חוף השרון
0.5051	45.0	51.8	22.9	7,394	6,014	171	יואב
0.5036	37.8	46.3	17.9	8,848	7,505	1,217	לב השרון
0.5466	37.8	48.7	34.8	9,759	7,238	442	לכיש

לוח 19 (המשך)

מדד אי- השוויון 2008 (גיני)	% העצמאים המשתכרים עד מחצית השכר הממוצע		ממוצע לחודש בשנה (ש"ח)			מספר העצמאים (2008)	מועצה אזורית
	2008	2007	אחוז השינוי	2008	2007		
0.4938	48.2	55.2	21.7	6,711	5,514	456	מבואות החרמון
0.4948	42.3	47.3	28.2	8,403	6,552	222	מגידו
0.3745	59.3	65.5	0.0	4,786	4,786	27	מגילות
0.4997	44.9	53.3	20.9	7,335	6,068	695	מטה אשר
0.5042	43.2	42.2	2.3	7,880	7,706	1,097	מטה בנימין
0.5314	44.4	51.5	21.8	8,396	6,893	1,439	מטה יהודה
0.4650	45.8	53.6	17.1	6,720	5,737	404	מנשה
0.4837	49.8	56.1	24.5	6,298	5,058	779	מעלה יוסף
0.4781	55.6	61.5	16.5	5,593	4,800	815	מרום הגליל
0.4498	43.2	52.8	20.0	6,577	5,481	405	מרחבים
0.5252	45.3	43.2	3.6	8,242	7,953	707	משגב
0.5137	51.0	46.5	2.8	6,862	6,673	151	נחל שורק
0.4947	45.1	49.6	6.6	7,418	6,959	268	עמק הירדן
0.5188	39.9	45.5	20.8	8,933	7,393	1,925	עמק חפר
0.5164	40.6	51.4	33.4	8,767	6,571	1,193	עמק זרעאל
0.5410	39.4	40.4	10.5	9,377	8,485	426	עמק לוד
0.5195	53.6	49.3	-11.3	6,126	6,907	274	ערבות הירדן
0.5347	53.5	50.7	18.9	6,526	5,491	144	רמת נגב
0.4555	37.9	46.9	25.5	8,605	6,859	248	שדות נגב
0.4844	42.6	46.9	17.3	7,598	6,476	698	שומרון
0.4520	33.9	56.1	47.8	8,975	6,072	118	שער הנגב
0.4976	46.9	50.9	23.9	7,322	5,910	335	שפיר
0.5289	38.8	26.7	-24.1	9,159	12,068	98	תמר

לוח 20: הכנסה ממוצעת לחודש בשנה של העצמאים, אחוז העצמאים המשתכרים עד מחצית השכר הממוצע ומדד ג'יני, לפי מחוז ונפה - 2008, 2007

מדד אי-שוויון (ג'יני) 2008	% העצמאים המשתכרים עד מחצית השכר הממוצע		ממוצע לחודש בשנה (ש"ח)			מספר העצמאים (2008)	מחוז ונפה
	2008	2007	אחוז השינוי	2008	2007		
0.5275	42.9	46.1	13.7	8,406	7,396	231,588	סך הכול
0.5460	51.9	54.0	11.7	7,490	6,708	21,252	ירושלים
0.5460	51.9	54.0	11.7	7,490	6,708	21,252	ירושלים
0.4871	47.3	50.7	13.1	6,825	6,032	37,282	הצפון
0.5107	50.1	54.8	16.7	6,835	5,858	3,326	צפת
0.4725	50.9	54.8	12.9	6,118	5,419	3,341	כנרת
0.4813	42.5	46.5	14.0	7,458	6,544	12,413	זרעאל
0.4886	49.0	51.6	11.9	6,613	5,912	16,263	עכו
0.4603	51.4	55.6	12.6	5,741	5,098	1,939	גולן
0.5123	44.6	48.9	14.1	7,786	6,825	26,303	חיפה
0.5250	44.8	49.0	14.5	8,128	7,096	14,474	חיפה
0.4943	44.4	48.7	13.9	7,367	6,469	11,829	חדרה
0.5194	39.5	42.2	13.5	8,999	7,926	64,367	המרכז
0.5111	43.2	45.8	14.1	7,957	6,977	15,295	השרון
0.5376	38.4	41.0	14.4	9,795	8,562	22,633	פתח תקוה
0.5056	40.1	42.7	14.1	8,565	7,508	9,197	רמלה
0.5025	37.4	40.3	11.6	9,111	8,160	17,242	רחובות
0.5469	38.3	41.9	15.8	9,968	8,605	51,250	תל אביב
0.5469	38.3	41.9	15.8	9,968	8,605	51,250	תל אביב
0.5014	44.5	48.2	12.9	7,636	6,762	24,246	הדרום
0.5023	46.3	50.3	16.6	7,383	6,333	12,583	אשקלון
0.4997	42.5	46.0	9.3	7,909	7,235	11,663	באר שבע
0.5076	45.0	45.9	7.4	7,702	7,170	6,876	יהודה ושומרון

לוח 21: קבוצת ההכנסה של העובדים העצמאים לפי צורת יישוב - 2008

קבוצת הכנסה (אחוזים)									סך הכול (מספרים)	צורת היישוב
יותר מ-4 פעמים השכר הממוצע	עד 4 פעמים השכר הממוצע	עד 3 פעמים השכר הממוצע	עד פעמיים השכר הממוצע	עד השכר הממוצע	עד 75% מהשכר הממוצע	עד מחצית השכר הממוצע	עד שכר מינימום	סך הכול		
2.9	2.3	5.6	18.9	10.5	16.8	5.2	37.7	100.0	231,588	סך הכול
2.9	2.3	5.5	18.7	10.5	17.0	5.3	37.8	100.0	207,024	יישובים עירוניים - סך הכול
3.6	2.7	5.8	18.2	9.9	15.7	5.2	38.9	100.0	58,685	יותר מ-200,000
2.5	2.2	4.2	14.2	8.5	14.8	5.5	48.2	100.0	17,506	ירושלים
5.1	3.1	7.1	20.6	10.7	15.7	4.8	33.0	100.0	20,765	תל אביב-יפו
3.9	2.9	5.7	18.2	9.7	16.4	5.7	37.5	100.0	7,309	חיפה
1.5	1.5	4.6	15.5	10.0	16.2	5.7	44.9	100.0	4,730	אשדוד
3.3	2.9	6.9	22.4	11.0	17.0	4.6	31.8	100.0	8,375	ראשון לציון
3.1	2.5	6.0	19.6	10.7	17.1	5.1	35.9	100.0	119,619	יישובים עירוניים יהודיים - סך הכול
2.6	2.0	5.4	19.2	10.8	18.1	5.5	36.4	100.0	40,307	199,000-100,000
3.7	3.0	6.5	20.1	10.7	16.5	5.1	34.3	100.0	21,528	99,999-50,000
2.9	2.5	5.7	19.1	10.5	17.0	5.0	37.2	100.0	36,581	49,999-20,000
3.6	2.9	7.1	21.2	10.5	16.3	5.1	33.3	100.0	12,004	19,999-10,000
3.5	2.9	7.3	20.1	10.6	15.2	4.4	36.0	100.0	9,199	9,999-2,000
0.9	1.0	3.0	15.7	11.0	19.5	6.0	43.0	100.0	28,720	יישובים עירוניים לא יהודיים - סך הכול
1.6	1.3	5.6	20.5	11.8	17.4	5.8	36.0	100.0	2,396	99,999-50,000
0.8	0.8	2.8	15.8	11.4	20.1	6.4	41.9	100.0	10,251	49,999-20,000
0.9	1.1	2.8	16.0	10.6	19.2	5.9	43.4	100.0	9,185	19,999-10,000
0.7	0.9	2.5	13.4	10.5	19.6	5.8	46.6	100.0	6,888	9,999-2,000
2.8	2.5	6.1	21.1	10.6	15.3	4.3	37.3	100.0	24,188	יישובים כפריים - סך הכול
2.8	2.3	6.1	21.5	10.7	15.1	4.2	37.3	100.0	16,355	מושבים
5.0	2.8	6.4	20.8	9.9	13.9	5.4	35.8	100.0	576	מושבים שיתופיים
1.9	2.9	5.4	21.0	11.0	16.7	4.7	36.4	100.0	1,926	קיבוצים
		2.7	18.9	16.2	16.2	2.7	43.2	100.0	37	יישובים מוסדיים יהודיים
3.1	3.0	6.4	20.4	9.9	15.6	4.2	37.3	100.0	4,681	יישובים יהודיים קטנים
1.1	1.5	3.4	17.6	10.4	17.0	6.5	42.4	100.0	613	יישובים לא יהודיים קטנים
0.3	0.3	5.2	17.6	12.7	14.9	5.5	43.5	100.0	363	אוכלוסיה מחוץ ליישובים
				22.2	11.1		66.7	100.0	9	כתובת לא ידועה

לוח 21 (המשך)

קבוצת הכנסה (אחוזים)									סך הכול (מספרים)	צורת היישוב
יותר מ-4 פעמים השכר הממוצע	עד 4 פעמים השכר הממוצע	עד 3 פעמים השכר הממוצע	עד פעמיים השכר הממוצע	עד השכר הממוצע	עד 75% מהשכר הממוצע	עד מחצית השכר הממוצע	עד שכר מינימום	סך הכול		
2.9	2.3	5.6	18.9	10.5	16.8	5.2	37.7	100.0	231,588	סך הכול
2.9	2.3	5.5	18.7	10.5	17.0	5.3	37.8	100.0	207,024	יישובים עירוניים - סה"כ
3.6	2.7	5.8	18.2	9.9	15.7	5.2	38.9	100.0	58,685	מעל 200,000
2.5	2.2	4.2	14.2	8.5	14.8	5.5	48.2	100.0	17,506	ירושלים
5.1	3.1	7.1	20.6	10.7	15.7	4.8	33.0	100.0	20,765	תל אביב - יפו
3.9	2.9	5.7	18.2	9.7	16.4	5.7	37.5	100.0	7,309	חיפה
1.5	1.5	4.6	15.5	10.0	16.2	5.7	44.9	100.0	4,730	אשדוד
3.3	2.9	6.9	22.4	11.0	17.0	4.6	31.8	100.0	8,375	ראשון לציון
3.1	2.5	6.0	19.6	10.7	17.1	5.1	35.9	100.0	119,619	יישובים עירוניים יהודיים סך הכול
2.6	2.0	5.4	19.2	10.8	18.1	5.5	36.4	100.0	40,307	100,000 - 199,999
1.8	1.7	4.7	17.0	9.8	18.3	6.4	40.3	100.0	3,064	אשקלון
1.7	1.7	4.8	17.8	10.1	16.9	5.4	41.6	100.0	3,493	באר שבע
2.5	1.1	3.9	15.2	10.0	19.4	5.1	42.8	100.0	2,013	בני ברק
0.8	1.1	3.4	17.7	10.2	18.5	6.8	41.4	100.0	4,190	בת ים
2.3	2.0	5.5	20.2	12.2	19.2	5.7	33.0	100.0	6,905	חולון
2.0	1.8	4.8	18.1	11.0	18.2	5.5	38.5	100.0	5,575	נתניה
3.2	2.5	5.8	20.8	10.8	17.3	5.2	34.4	100.0	6,189	פתח תקווה
3.2	2.5	6.8	20.2	11.0	18.0	4.8	33.6	100.0	3,169	רחובות
4.9	3.0	7.2	21.2	10.8	17.2	4.8	30.9	100.0	5,709	רמת גן
3.7	3.0	6.5	20.1	10.7	16.5	5.1	34.3	100.0	21,528	50,000 - 99,999
2.3	2.0	4.1	15.4	9.3	17.5	6.5	42.7	100.0	1,191	בית שמש
5.4	3.6	7.7	20.9	10.2	15.9	4.1	32.1	100.0	4,144	הרצלייה
1.9	1.5	5.4	18.7	12.1	19.1	5.5	35.7	100.0	2,324	חדרה
4.1	4.0	7.9	21.7	10.6	15.7	4.9	31.2	100.0	3,350	כפר סבא
1.0	1.3	2.9	16.1	11.3	16.9	6.9	43.6	100.0	1,471	לוד
3.8	3.8	7.4	21.6	10.2	14.8	5.6	32.8	100.0	2,439	מודיעין-מכבים-רעות

לוח 21 (המשך)

קבוצת הכנסה (אחוזים)									סך הכול (מספרים)	צורת היישוב
יותר מ-4 פעמים השכר הממוצע	עד 4 פעמים השכר הממוצע	עד 3 פעמים השכר הממוצע	עד פעמיים השכר הממוצע	עד השכר הממוצע	עד 75% מהשכר הממוצע	עד מחצית השכר הממוצע	עד שכר מינימום	סך הכול		
3.0	3.1	7.2	20.8	10.4	13.4	4.4	37.7	100.0	1,445	נהרייה
0.7	0.6	3.8	18.5	12.5	20.9	6.2	36.8	100.0	1,964	רמלה
6.5	4.2	7.3	21.7	10.5	15.7	4.1	30.0	100.0	3,200	רעננה
2.9	2.5	5.7	19.1	10.5	17.0	5.0	37.2	100.0	36,581	49,999 - 20,000
1.1	1.1	5.2	19.1	9.3	15.8	4.9	43.4	100.0	366	אופקים
2.8	1.7	5.0	19.9	11.2	19.1	6.2	34.0	100.0	1,378	אור יהודה
2.0	1.6	4.8	18.7	13.9	20.3	6.1	32.6	100.0	1,980	אילת
0.2	0.5	1.9	11.0	9.1	20.4	6.4	50.5	100.0	592	אלעד
0.7	0.4	3.0	9.6	6.3	22.6	5.9	51.5	100.0	270	ביתר עילית
7.5	4.0	8.8	23.6	10.6	14.2	4.2	27.2	100.0	670	גבעת שמואל
5.1	4.5	7.6	23.3	10.2	15.6	3.7	30.0	100.0	2,198	גבעתיים
0.8	0.4	5.0	14.4	11.3	18.6	6.3	43.3	100.0	522	דימונה
5.1	4.0	8.2	21.4	9.9	14.6	5.0	31.7	100.0	2,243	הוד השרון
0.2	0.7	2.7	14.2	9.8	18.3	4.1	50.0	100.0	1,223	טבריה
2.8	2.5	5.4	21.0	10.2	18.9	4.3	34.8	100.0	1,127	יבנה
4.1	3.3	8.8	20.8	10.1	18.2	4.3	30.4	100.0	1,104	יהוד
1.6	2.2	4.9	15.9	9.1	16.2	4.5	45.6	100.0	1,066	כרמיאל
6.5	3.9	8.0	22.1	9.7	15.4	5.0	29.2	100.0	913	מבשרת ציון
0.4	1.9	3.6	16.6	12.0	17.9	2.9	44.7	100.0	476	מגדל העמק
0.2	0.2	0.4	8.2	5.3	10.6	12.7	62.4	100.0	473	מודיעין עילית
3.1	1.9	5.3	17.7	11.3	18.9	6.2	35.6	100.0	904	מעלה אדומים
1.3	0.9	4.7	19.4	8.6	17.3	5.6	42.3	100.0	537	מעלות-תרשיחא
4.2	3.3	7.9	23.3	9.8	17.4	4.0	30.1	100.0	1,261	נס ציונה
1.5	2.4	5.5	18.2	11.7	15.4	4.6	40.7	100.0	933	נצרת עילית
1.9	1.6	5.4	18.9	9.4	19.1	4.9	38.8	100.0	572	נשר
0.6	0.4	3.9	22.7	11.8	16.4	3.6	40.6	100.0	507	נתיבות

לוח 21 (המשך)

קבוצת הכנסה (אחוזים)									סך הכול (מספרים)	צורת היישוב
יותר מ-4 פעמים השכר הממוצע	עד 4 פעמים השכר הממוצע	עד 3 פעמים השכר הממוצע	עד פעמיים השכר הממוצע	עד השכר הממוצע	עד 75% מהשכר הממוצע	עד מחצית השכר הממוצע	עד שכר מינימום	סך הכול		
1.6	1.8	4.0	17.2	11.2	18.4	4.8	41.0	100.0	1,105	עכו
0.9	1.0	4.3	15.4	12.4	15.7	5.5	44.9	100.0	963	עפולה
1.2	1.6	3.0	18.7	15.9	18.1	4.2	37.4	100.0	503	ערד
2.0	2.3	5.0	18.5	10.5	17.1	5.5	39.1	100.0	1,328	פרדס חנה-כרכור
0.2	1.4	2.9	14.3	10.7	13.5	5.2	51.8	100.0	629	צפת
6.8	4.3	8.0	22.6	11.0	16.6	3.9	26.8	100.0	1,247	קריית אונו
1.7	1.6	4.9	20.5	10.6	16.7	5.2	38.8	100.0	1,475	קריית אתא
1.6	2.6	5.7	17.7	9.9	18.1	5.0	39.3	100.0	982	קריית ביאליק
1.5	1.3	4.7	18.7	10.6	19.1	4.4	39.7	100.0	1,165	קריית גת
0.5	1.1	3.6	14.7	10.7	17.6	9.1	42.6	100.0	795	קריית ים
2.5	2.3	6.7	17.6	9.8	17.7	5.8	37.6	100.0	979	קריית מוצקין
2.1	1.9	6.3	14.8	10.2	13.8	4.8	46.0	100.0	567	קריית שמונה
2.7	3.1	6.5	20.0	9.4	16.6	4.7	36.8	100.0	1,422	ראש העין
7.3	4.6	7.7	22.3	10.1	14.5	3.6	30.0	100.0	2,106	רמת השרון
3.6	2.9	7.1	21.2	10.5	16.3	5.1	33.3	100.0	12,004	19,999 - 10,000
4.9	4.3	8.6	24.2	9.6	11.7	4.9	31.8	100.0	532	אבן יהודה
0.2	0.2	3.3	17.6	8.5	20.5	6.9	42.8	100.0	449	אור עקיבא
2.4	3.9	7.6	20.6	13.5	17.1	5.3	29.6	100.0	490	אזור
0.5	0.5	6.0	16.4	10.2	21.2	6.0	39.3	100.0	420	אריאל
1.5	2.0	9.6	18.5	9.1	17.3	4.3	37.6	100.0	394	בית שאן
4.4	3.0	7.2	21.4	12.9	12.2	4.6	34.3	100.0	566	בנימינה-גבעת עדה
3.5	2.1	6.9	22.1	11.7	17.3	4.8	31.6	100.0	376	גבעת זאב
2.1	2.4	8.0	21.2	9.9	18.1	4.8	33.5	100.0	626	גדרה
1.9	2.0	8.4	19.3	13.0	16.5	6.1	32.8	100.0	690	גן יבנה
5.3	3.1	8.8	25.9	8.4	17.2	3.3	28.1	100.0	513	גני תקווה
6.5	3.9	7.1	19.8	9.5	15.1	5.0	33.1	100.0	845	זכרון יעקב

לוח 21 (המשך)

קבוצת הכנסה (אחוזים)									סך הכול (מספרים)	צורת היישוב
יותר מ-4 פעמים השכר הממוצע	עד 4 פעמים השכר הממוצע	עד 3 פעמים השכר הממוצע	עד פעמיים השכר הממוצע	עד השכר הממוצע	עד 75% מהשכר הממוצע	עד מחצית השכר הממוצע	עד שכר מינימום	סך הכול		
1.2	0.9	3.9	12.5	11.6	20.2	7.2	42.5	100.0	431	טירת כרמל
3.9	2.2	7.0	20.5	11.5	17.4	3.9	33.6	100.0	459	יקנעם עילית
7.2	6.2	7.6	23.3	9.7	15.7	3.5	26.8	100.0	515	כוכב יאיר
1.4	1.7	6.0	24.1	10.6	17.1	4.6	34.4	100.0	697	כפר יונה
3.8	2.8	7.6	22.1	10.3	15.9	6.1	31.4	100.0	824	קדימה-צורן
3.7	3.3	7.3	19.9	9.1	15.4	5.4	35.7	100.0	667	קריית טבעון
0.6	1.5	4.3	19.3	13.5	18.8	5.8	36.2	100.0	467	קריית מלאכי
2.1	2.1	4.6	19.9	12.6	17.2	5.8	35.6	100.0	326	קריית עקרון
2.5	2.0	5.9	24.1	8.3	14.6	5.4	37.2	100.0	444	שדרות
8.3	6.2	9.1	23.7	10.0	13.7	4.2	24.7	100.0	758	שוהם
4.7	4.1	7.4	25.4	9.7	14.4	4.1	30.3	100.0	515	תל מונד
3.5	2.9	7.3	20.1	10.6	15.2	4.4	36.0	100.0	9,199	9,999 - 2,000
2.7	3.3	6.0	22.3	11.9	19.3	2.7	31.8	100.0	336	אורנית
5.2	5.2	5.2	20.7	8.6	13.8	1.7	39.7	100.0	58	אלון שבות
2.4	2.4	4.1	22.0	12.2	19.5	4.9	32.5	100.0	123	אליכין
3.1	2.1	6.7	20.9	13.4	14.2	4.6	35.1	100.0	388	אלפי מנשה
5.2	4.2	12.5	20.8	7.3	15.6	2.1	32.3	100.0	96	אלקנה
8.5	3.0	7.7	21.3	11.1	11.5	4.7	32.3	100.0	235	אפרתה
1.7	4.3	9.8	19.3	15.0	15.9	3.7	30.3	100.0	347	באר יעקב
2.5	3.8	7.5	18.8	5.0	13.8	5.0	43.8	100.0	80	בית אל
1.2	0.6	6.5	23.2	12.5	21.4	8.3	26.2	100.0	168	בית אריה
1.7	3.7	6.1	24.9	13.8	18.9	2.0	29.0	100.0	297	בית דגן
	2.0	4.8	8.8	12.2	15.0	8.8	48.3	100.0	147	בני עיי"ש
1.2	0.4	10.4	22.9	13.3	13.3	3.2	35.3	100.0	249	בת חפר
			17.3	15.4	18.3	6.7	42.3	100.0	104	גבע בנימין
	2.4	12.0	20.5	7.2	13.3	12.0	32.5	100.0	83	גבעת אבני

לוח 21 (המשך)

קבוצת הכנסה (אחוזים)									סך הכול (מספרים)	צורת היישוב
יותר מ-4 פעמים השכר הממוצע	עד 4 פעמים השכר הממוצע	עד 3 פעמים השכר הממוצע	עד פעמיים השכר הממוצע	עד השכר הממוצע	עד 75% מהשכר הממוצע	עד מחצית השכר הממוצע	עד שכר מינימום	סך הכול		
1.0	3.0	7.9	26.7	13.9	14.9	4.0	28.7	100.0	101	גן נר
6.3	4.9	10.5	29.4	10.5	8.4	1.4	28.7	100.0	143	הר אדר
0.4	1.8	2.2	15.6	14.7	18.7	3.1	43.6	100.0	225	חצור הגלילית
8.1	2.7	5.4	16.2	10.8	12.2	8.1	36.5	100.0	74	חשמונאים
		16.7	12.5	29.2	16.7		25.0	100.0	24	טלמון
1.6	0.8	3.9	21.9	8.6	11.7	5.5	46.1	100.0	128	יבנאל
1.3		5.2	13.0	7.8	9.1	6.5	57.1	100.0	77	יד בנימין
4.1		8.3	16.5	15.7	10.7	5.0	39.7	100.0	121	ירוחם
3.1		6.2	7.7	6.2	18.5	9.2	49.2	100.0	65	כוכב יעקב
4.9		10.7	19.4	9.7	18.4	1.9	35.0	100.0	103	כפר אדומים
2.8	3.7	7.4	32.4	10.2	13.9	3.7	25.9	100.0	108	כפר האורנים
3.1	2.2	8.1	16.6	8.1	21.1	4.9	35.9	100.0	223	כפר ורדים
1.0	2.0	1.0	21.4	8.2	19.4	4.1	42.9	100.0	98	כפר חב"ד
5.2	2.2	9.0	21.6	12.7	8.2	4.5	36.6	100.0	134	כפר תבור
9.7	6.5	12.3	20.1	11.7	14.3	2.6	22.7	100.0	154	להבים
0.9	3.5	8.8	22.1	8.8	19.5	4.4	31.9	100.0	113	לפיד
3.8	4.8	9.8	23.1	9.5	14.1	2.8	32.2	100.0	398	מזכרת בתיה
3.0	6.6	13.1	16.7	9.6	13.1	4.0	33.8	100.0	198	מיתר
1.1	1.1	1.1	11.7	8.5	20.2	7.4	48.9	100.0	94	מצפה רמון
4.7		14.0	25.6	11.6	16.3	2.3	25.6	100.0	43	מרכז שפירא
4.5	4.5	8.4	26.6	10.4	15.6	3.9	26.0	100.0	154	מתן
8.3	6.3	10.4	14.6	8.3	14.6	4.2	31.3	100.0	48	נוף איילון
10.8	6.3	11.7	22.5	2.7	13.5	1.8	30.6	100.0	111	נופית
5.4	5.4	8.9	16.1	10.7	16.1	5.4	32.1	100.0	56	נורדייה
10.5	1.8	8.8	19.3	8.8	15.8		35.1	100.0	57	נחלים
2.6	0.9	2.6	9.5	3.4	10.3	3.4	67.2	100.0	116	ניצן ב'

לוח 21 (המשך)

קבוצת הכנסה (אחוזים)									סך הכול (מספרים)	צורת היישוב
יותר מ-4 פעמים השכר הממוצע	עד 4 פעמים השכר הממוצע	עד 3 פעמים השכר הממוצע	עד פעמיים השכר הממוצע	עד השכר הממוצע	עד 75% מהשכר הממוצע	עד מחצית השכר הממוצע	עד שכר מינימום	סך הכול		
15.2	3.2	5.1	20.3	7.6	13.9	1.9	32.9	100.0	158	סביון
10.6	4.4	12.8	23.3	11.0	13.2	3.1	21.6	100.0	227	עומר
	2.5	2.5	12.5	7.5	17.5	2.5	55.0	100.0	40	עלי
		2.9	2.9		20.0	8.6	65.7	100.0	35	עמנואל
	3.6	3.6	27.3	10.9	16.4	1.8	36.4	100.0	55	עפרה
2.9	4.1	6.4	15.7	15.7	14.5	5.8	34.9	100.0	172	עתלית
3.0	2.7	8.7	21.7	11.3	17.3	3.0	32.3	100.0	300	פרדסייה
6.0	4.4	6.6	26.9	7.1	11.5	3.8	33.5	100.0	182	צור הדסה
1.6	2.5	13.1	21.3	13.9	10.7	4.1	32.8	100.0	122	צור משה
2.8	1.4	4.2	16.7	8.3	25.0	4.2	37.5	100.0	72	קדומים
6.4	6.8	6.4	21.9	7.5	12.1	5.3	33.6	100.0	265	קיסריה
1.5		3.7	17.6	12.5	16.2	9.6	39.0	100.0	136	קציר-חריש
2.0	0.5	3.0	12.5	8.5	16.0	4.5	53.0	100.0	200	קצרין
	2.8	2.8	12.3	11.3	17.0	10.4	43.4	100.0	106	קריית ארבע
4.9	3.7	2.5	12.3	9.9	11.1	11.1	44.4	100.0	81	קריית יערים
1.7	2.2	6.7	20.0	9.4	17.8	5.6	36.7	100.0	180	קרני שומרון
0.6	1.8	1.8	16.5	6.7	11.6	4.3	56.7	100.0	164	ראש פינה
		2.0	15.7	8.8	16.7	7.8	49.0	100.0	102	רכסים
2.6	1.3	7.8	23.3	10.3	14.2	5.2	35.3	100.0	232	רמת ישי
		5.0	17.5	10.0	10.0	5.0	52.5	100.0	40	שילה
2.4	3.6	4.2	23.4	7.8	16.2	1.8	40.7	100.0	167	שלומי
5.5	1.1	16.5	20.9	9.9	13.2	1.1	31.9	100.0	91	שמשית
1.5	2.6	8.7	21.5	8.2	16.9	7.7	32.8	100.0	195	שערי תקווה
0.9	1.0	3.0	15.7	11.0	19.5	6.0	43.0	100.0	28,720	ישובים עירוניים לא יהודיים סך הכול
1.6	1.3	5.6	20.5	11.8	17.4	5.8	36.0	100.0	2,396	99,999 - 50,000
1.6	1.3	5.6	20.5	11.8	17.4	5.8	36.0	100.0	2,396	נצרת

לוח 21 (המשך)

קבוצת הכנסה (אחוזים)									סך הכול (מספרים)	צורת היישוב
יותר מ-4 פעמים השכר הממוצע	עד 4 פעמים השכר הממוצע	עד 3 פעמים השכר הממוצע	עד פעמיים השכר הממוצע	עד השכר הממוצע	עד 75% מהשכר הממוצע	עד מחצית השכר הממוצע	עד שכר מינימום	סך הכול		
0.8	0.8	2.8	15.8	11.4	20.1	6.4	41.9	100.0	10,251	49,999 - 20,000
0.8	0.5	3.0	14.8	11.5	19.3	7.7	42.3	100.0	1,318	אום אל-פחם
1.2	0.5	2.8	19.8	12.2	19.5	5.8	38.2	100.0	1,292	באקה-ג'ת
0.5	1.0	0.5	12.9	9.3	25.3	7.2	43.3	100.0	194	בענה
0.4	0.4	1.4	10.7	10.3	23.0	5.6	48.2	100.0	552	דאלית אל כרמל
0.7	0.7	5.3	18.6	13.3	24.3	5.3	31.9	100.0	301	דייר אל-אסד
0.5	0.7	2.4	12.2	9.0	18.6	6.8	50.0	100.0	1,185	טייבה
0.3	0.4	1.0	13.5	12.2	23.0	7.1	42.5	100.0	1,026	טירה
0.6	1.4	3.8	13.7	13.7	22.6	4.9	39.3	100.0	708	טמרה
0.9	1.5	4.6	13.0	13.3	19.8	7.1	39.8	100.0	324	מג'ד אל כרום
0.6	0.5	2.9	17.1	13.4	20.5	6.0	39.0	100.0	770	סח'נין
	0.5	1.4	9.8	10.0	19.8	6.0	52.6	100.0	369	עספיא
0.6	1.7	3.0	17.0	10.3	17.0	7.6	42.7	100.0	641	עראבה
1.5	1.5	4.5	23.4	10.2	16.0	3.9	39.1	100.0	539	רהט
1.6	1.2	3.5	19.5	11.0	19.6	6.2	37.5	100.0	1,032	שפרעם
0.9	1.1	2.8	16.0	10.6	19.2	5.9	43.4	100.0	9,185	19,999 - 10,000
1.1	1.3	1.3	14.5	9.7	16.6	8.2	47.4	100.0	380	אבו סנאן
1.1	1.7	4.9	25.8	14.0	21.7	2.4	28.4	100.0	465	אכסאל
0.8	1.4	2.2	12.1	9.1	23.1	6.6	44.6	100.0	363	אעבלין
0.8	0.4	1.6	11.4	5.9	22.0	7.9	50.0	100.0	254	בית ג'ן
0.8	0.6	2.7	12.8	10.9	21.4	7.4	43.3	100.0	476	ג'דידה-מכר
2.2	0.7	3.6	12.2	8.6	20.1	4.3	48.2	100.0	139	ג'סר א-זרקא
	1.0	5.2	13.4	10.3	18.6	4.1	47.4	100.0	97	חורה
2.2	3.7	6.2	25.1	16.0	16.0	4.8	25.9	100.0	455	טורעאן
0.8	1.3	2.9	20.2	13.4	19.7	5.7	35.9	100.0	476	יפייע
0.5	0.2	0.9	12.4	9.9	19.6	6.8	49.8	100.0	444	ירכא

לוח 21 (המשך)

קבוצת הכנסה (אחוזים)									סך הכול (מספרים)	צורת היישוב
יותר מ-4 פעמים השכר הממוצע	עד 4 פעמים השכר הממוצע	עד 3 פעמים השכר הממוצע	עד פעמיים השכר הממוצע	עד השכר הממוצע	עד 75% מהשכר הממוצע	עד מחצית השכר הממוצע	עד שכר מינימום	סך הכול		
	0.5	2.3	12.8	11.9	21.1	6.9	44.5	100.0	218	כאבול
		3.5	20.0	7.1	9.4	3.5	56.5	100.0	85	כסיפה
1.3	1.5	3.4	20.5	11.5	16.9	7.1	37.8	100.0	532	כפר כנא
2.0	2.3	5.1	15.8	8.9	19.3	8.4	38.2	100.0	393	כפר מנדא
0.3	0.5	1.2	9.2	8.2	15.1	5.5	59.8	100.0	595	כפר קאסם
0.4	1.5	2.1	18.9	10.9	22.7	5.3	38.3	100.0	525	כפר קרע
0.2	0.5	1.8	11.0	12.3	20.1	6.9	47.2	100.0	563	מגאר
2.9	1.3	2.6	17.4	9.4	20.6	3.9	41.9	100.0	310	מעלה עירון
0.3		1.7	8.5	8.9	14.0	3.8	62.8	100.0	293	נחף
0.9	1.3	4.0	23.0	16.8	19.0	5.8	29.2	100.0	226	עין מאהל
0.7	0.5	2.3	14.7	9.4	20.0	5.5	46.9	100.0	435	ערערה
1.4		6.8	31.5	8.2	16.4	2.7	32.9	100.0	73	ערערה-בנגב
0.7	0.7	2.0	16.2	10.6	22.2	5.0	42.7	100.0	302	פורידיס
0.2	0.3	1.0	12.1	8.5	21.2	7.0	49.8	100.0	603	קלנסווה
1.1	1.4	6.0	19.1	9.5	15.8	6.5	40.6	100.0	367	ריינה
0.9	1.7	2.6	23.3	9.5	13.8	1.7	46.6	100.0	116	תל שבע
0.7	0.9	2.5	13.4	10.5	19.6	5.8	46.6	100.0	6,888	9,999 - 2,000
0.8	0.8	3.3	22.1	7.4	15.6	4.9	45.1	100.0	122	אבו גוש
2.8			8.3	8.3	27.8	5.6	47.2	100.0	36	אבטין
0.6	1.2	3.7	19.1	8.6	17.3	3.7	45.7	100.0	162	בועיינה-נוג'ידאת
0.5	0.5	2.2	8.6	11.3	14.5	9.7	52.7	100.0	186	בוקעאתא
	0.9	2.7	17.0	12.5	20.5	5.4	41.1	100.0	112	ביר אל-מכסור
		2.0	13.2	11.7	18.3	4.6	50.3	100.0	197	בסמ"ה
	1.2	1.9	14.9	13.0	23.6	3.1	42.2	100.0	161	בסמת טבעון
	0.7	1.4	8.6	7.1	25.0	11.4	45.7	100.0	140	ג'ולס
0.3	0.7	3.4	10.9	6.8	21.8	7.5	48.5	100.0	293	ג'לג'וליה

לוח 21 (המשך)

קבוצת הכנסה (אחוזים)									סך הכול (מספרים)	צורת היישוב
יותר מ-4 פעמים השכר הממוצע	עד 4 פעמים השכר הממוצע	עד 3 פעמים השכר הממוצע	עד פעמיים השכר הממוצע	עד השכר הממוצע	עד 75% מהשכר הממוצע	עד מחצית השכר הממוצע	עד שכר מינימום	סך הכול		
1.1	2.2	5.0	21.1	10.6	12.8	6.1	41.1	100.0	180	ג'ש (גוש חלב)
1.1	1.1	1.7	16.1	15.2	17.5	6.4	41.0	100.0	361	דבורייה
0.4		4.0	14.5	10.1	21.6	2.6	46.7	100.0	227	דייר חנא
	1.1	1.9	17.4	9.8	25.8	4.5	39.4	100.0	264	זמר
		5.6	14.4	10.0	20.0	5.6	44.4	100.0	90	זרזיר
0.6	1.7	1.1	11.6	6.1	13.3	3.9	61.9	100.0	181	חורפיש
1.2	2.5	9.9	18.5	17.3	18.5	4.9	27.2	100.0	81	טובא-זנגרייה
2.3	0.8	1.5	4.6	4.6	13.8	8.5	63.8	100.0	130	יאנוח-ג'ת
		1.5	10.3	16.2	23.5	8.8	39.7	100.0	68	כאוכב אבו אל-היג'א
1.1	0.6	1.1	6.3	4.5	10.8	6.8	68.8	100.0	176	כסרא-סמיע
1.5	3.0	3.0	13.6	10.6	6.1	1.5	60.6	100.0	66	כעביה-טבאש-חג'אג'רה
	0.9	1.8	17.4	15.6	22.9	2.8	38.5	100.0	109	כפר ברא
0.6	1.3	1.5	11.4	11.6	20.4	6.9	46.3	100.0	475	כפר יאסיף
		5.1	8.1	15.2	17.2	9.1	45.5	100.0	99	כפר כמא
			22.6	14.5	14.5	9.7	38.7	100.0	62	כפר מצר
0.9	0.9	6.1	13.2	9.6	18.4	2.6	48.2	100.0	114	לקיה
0.4		0.6	8.8	9.7	28.2	7.6	44.7	100.0	486	מג'דל שמס
	2.9	4.3	8.6	18.6	17.1	4.3	44.3	100.0	70	מוקייבלה
0.8	1.7	1.7	19.2	5.8	18.3	5.0	47.5	100.0	120	מזרעה
	1.4	0.7	9.5	7.4	22.3	4.7	54.1	100.0	148	מסעדה
3.9	0.7	3.3	15.7	9.8	16.3	3.3	47.1	100.0	153	מעיליא
1.0	2.5	5.5	19.9	13.9	20.4	5.5	31.3	100.0	201	משהד
			9.1	4.5	15.2	6.1	65.2	100.0	66	סאג'ור
	1.6	4.8	19.4	6.5	27.4	4.8	35.5	100.0	62	סולם
	3.2	6.5	9.7	3.2	9.7	9.7	58.1	100.0	31	סלמה
	3.9	2.0	7.8	3.9	31.4	5.9	45.1	100.0	51	ע'ג'ר

לוח 21 (המשך)

קבוצת הכנסה (אחוזים)									סך הכול (מספרים)	צורת היישוב
יותר מ-4 פעמים השכר הממוצע	עד 4 פעמים השכר הממוצע	עד 3 פעמים השכר הממוצע	עד פעמיים השכר הממוצע	עד השכר הממוצע	עד 75% מהשכר הממוצע	עד מחצית השכר הממוצע	עד שכר מינימום	סך הכול		
	2.3		18.2	9.1	15.9	2.3	52.3	100.0	44	עוזיר
0.6		1.2	12.3	15.8	14.0	8.8	47.4	100.0	171	עיילבון
4.2	1.7	7.6	22.7	16.8	15.1	0.8	31.1	100.0	119	עילוט
			6.1	6.1	3.0	6.1	78.8	100.0	33	עין נקובא
2.1	1.4	3.5	12.6	9.8	17.5	7.0	46.2	100.0	143	פסוטה
0.5	0.5	1.4	7.7	7.7	19.4	6.8	56.3	100.0	222	פקיעין (בוקיעה)
1.0	0.7	1.3	13.7	10.7	20.2	4.2	48.2	100.0	307	ראמה
		2.3	22.3	15.4	28.5	3.8	27.7	100.0	130	שבלי - אום אל-גנם
		7.7	28.2	7.7	17.9		38.5	100.0	39	שגב-שלום
		4.5	14.9	14.9	19.4	4.5	41.8	100.0	67	שייח' דנון
2.3		1.5	4.5	6.8	21.1	9.0	54.9	100.0	133	שעב
2.8	2.5	6.1	21.1	10.6	15.3	4.3	37.3	100.0	24,188	יישובים כפריים - סה"כ
2.8	2.3	6.1	21.5	10.7	15.1	4.2	37.3	100.0	16,355	מושבים
5.0	2.8	6.4	20.8	9.9	13.9	5.4	35.8	100.0	576	מושבים שיתופיים
1.9	2.9	5.4	21.0	11.0	16.7	4.7	36.4	100.0	1,926	קיבוצים
		2.7	18.9	16.2	16.2	2.7	43.2	100.0	37	יישובים מוסדיים יהודיים
3.1	3.0	6.4	20.4	9.9	15.6	4.2	37.3	100.0	4,681	יישובים יהודיים קטנים
1.1	1.5	3.4	17.6	10.4	17.0	6.5	42.4	100.0	613	יישובים לא יהודיים קטנים
0.3	0.3	5.2	17.6	12.7	14.9	5.5	43.5	100.0	363	אוכלוסייה מחוץ ליישובים
				22.2	11.1		66.7	100.0	9	כתובת לא ידועה

לוח 22: משך העבודה של עובדים שכירים לפי צורת יישוב - 2008

משך העבודה (אחוזים)						ממוצע חודשי עבודה	מספר העובדים השכירים	צורת היישוב
12 חודשים	11-9 חודשים	8-6 חודשים	5-3 חודשים	2-1 חודשים	סך הכול			
62.2	13.1	9.6	8.4	6.7	100.0	9.9	2,919,298	סך הכול
61.9	13.3	9.6	8.5	6.7	100.0	9.9	2,673,458	יישובים עירוניים - סך הכול
62.7	13.1	9.4	8.2	6.6	100.0	9.9	713,740	יותר מ-200,000
60.0	13.6	9.9	9.0	7.6	100.0	9.7	210,640	ירושלים
62.6	13.8	9.7	8.0	6.0	100.0	10.0	196,338	תל אביב-יפו
64.3	12.1	8.9	7.9	6.7	100.0	10.0	112,970	חיפה
62.8	13.0	9.4	8.4	6.5	100.0	9.9	84,701	אשדוד
66.1	12.0	8.6	7.6	5.8	100.0	10.1	109,091	ראשון לציון
63.1	12.9	9.3	8.2	6.5	100.0	9.9	1,672,529	יהודיים - סך הכול
63.5	13.0	9.2	8.0	6.3	100.0	10.0	594,372	199,000-100,000
63.9	12.5	9.2	8.0	6.3	100.0	10.0	277,320	99,999-50,000
62.0	13.3	9.6	8.4	6.7	100.0	9.9	533,950	49,999-20,000
64.1	12.4	9.3	7.9	6.3	100.0	10.0	150,478	19,999-10,000
62.5	12.1	9.4	8.6	7.4	100.0	9.8	116,409	9,999-2,000
52.9	16.0	12.0	10.9	8.2	100.0	9.4	287,189	יישובים עירוניים לא יהודיים - סך הכול
55.9	15.9	11.3	9.6	7.4	100.0	9.6	22,373	99,999-50,000
53.3	15.7	12.1	10.9	8.1	100.0	9.4	97,954	49,999-20,000
52.2	16.5	11.9	11.1	8.3	100.0	9.3	96,331	19,999-10,000
52.5	15.8	12.1	11.2	8.4	100.0	9.3	70,531	9,999-2,000
65.8	11.4	8.8	7.7	6.2	100.0	10.1	236,945	יישובים כפריים - סך הכול
62.2	12.7	9.8	8.5	6.8	100.0	9.9	99,534	מושבים
66.7	11.1	8.3	7.7	6.2	100.0	10.1	8,322	מושבים שיתופיים
76.0	8.6	6.3	5.0	4.0	100.0	10.7	68,508	קיבוצים
63.1	12.2	8.2	10.2	6.2	100.0	9.9	1,143	יישובים מוסדיים יהודיים
60.5	12.2	10.1	9.3	7.9	100.0	9.7	50,751	יישובים יהודיים קטנים
56.9	14.6	10.8	10.4	7.4	100.0	9.6	8,687	יישובים לא יהודיים קטנים
43.6	18.1	14.4	14.2	9.7	100.0	8.8	8,471	אוכלוסיה מחוץ ליישובים
33.6	16.4	10.7	18.6	20.7	100.0	7.4	140	כתובת לא ידועה

לוח 22 (המשך)

משך העבודה (אחוזים)						ממוצע חודשי עבודה	מספר העובדים השכירים	היישובים לפי צורת היישוב
12 חודשים	11-9 חודשים	8-6 חודשים	5-3 חודשים	2-1 חודשים	סך הכול			
62.2	13.1	9.6	8.4	6.7	100.0	9.9	2,919,298	סך הכול
61.9	13.3	9.6	8.5	6.7	100.0	9.9	2,673,458	יישובים עירוניים - סה"כ
62.7	13.1	9.4	8.2	6.6	100.0	9.9	713,740	מעל 200,000
60.0	13.6	9.9	9.0	7.6	100.0	9.7	210,640	ירושלים
62.6	13.8	9.7	8.0	6.0	100.0	10.0	196,338	תל אביב - יפו
64.3	12.1	8.9	7.9	6.7	100.0	10.0	112,970	חיפה
62.8	13.0	9.4	8.4	6.5	100.0	9.9	84,701	אשדוד
66.1	12.0	8.6	7.6	5.8	100.0	10.1	109,091	ראשון לציון
63.1	12.9	9.3	8.2	6.5	100.0	9.9	1,672,529	יישובים עירוניים יהודיים סך הכול
63.5	13.0	9.2	8.0	6.3	100.0	10.0	594,372	100,000 - 199,999
58.4	14.2	10.7	9.3	7.4	100.0	9.7	47,949	אשקלון
62.0	13.0	9.5	8.7	6.7	100.0	9.9	82,411	באר שבע
58.3	15.8	9.7	8.4	7.8	100.0	9.7	38,624	בני ברק
63.1	13.1	9.3	8.4	6.1	100.0	10.0	60,769	בת ים
65.8	12.5	8.6	7.4	5.7	100.0	10.1	79,579	חולון
62.2	13.7	9.6	8.1	6.4	100.0	9.9	79,874	נתניה
66.4	12.2	8.4	7.3	5.6	100.0	10.2	92,423	פתח תקווה
65.0	12.4	8.9	7.4	6.4	100.0	10.1	50,550	רחובות
66.5	12.0	8.5	7.2	5.7	100.0	10.2	62,193	רמת גן
63.9	12.5	9.2	8.0	6.3	100.0	10.0	277,320	50,000 - 99,999
57.8	14.4	10.3	9.7	7.9	100.0	9.6	20,352	בית שמש
66.3	11.8	8.7	7.4	5.9	100.0	10.1	40,374	הרצלייה
62.9	13.2	9.7	8.0	6.2	100.0	10.0	37,367	חדרה
67.1	11.8	8.5	7.1	5.5	100.0	10.2	40,542	כפר סבא
60.8	13.7	10.0	8.8	6.7	100.0	9.8	27,905	לוד
67.3	11.6	8.4	7.1	5.5	100.0	10.2	29,715	מודיעין-מכבים-רעות
63.8	11.7	8.9	8.3	7.3	100.0	9.9	22,866	נהרייה

לוח 22 (המשך)

משך העבודה (אחוזים)						ממוצע חודשי עבודה	מספר העובדים השכירים	היישובים לפי צורת היישוב
12 חודשים	11-9 חודשים	8-6 חודשים	5-3 חודשים	2-1 חודשים	סך הכול			
59.4	14.3	10.1	9.1	7.0	100.0	9.8	26,238	רמלה
65.6	11.5	8.8	7.7	6.4	100.0	10.1	31,961	רעננה
62.0	13.3	9.6	8.4	6.7	100.0	9.9	533,950	49,999 - 20,000
55.6	14.6	11.1	10.2	8.6	100.0	9.5	9,127	אופקים
62.4	13.8	10.0	8.0	5.8	100.0	10.0	14,563	אור יהודה
54.8	16.9	11.8	9.7	6.8	100.0	9.6	26,621	אילת
52.1	17.6	11.2	10.5	8.7	100.0	9.3	8,634	אלעד
48.1	20.7	11.7	10.1	9.3	100.0	9.2	6,391	ביתר עילית
66.0	12.0	8.4	7.4	6.1	100.0	10.1	9,164	גבעת שמואל
67.8	12.0	8.2	6.6	5.5	100.0	10.3	23,587	גבעתיים
60.5	12.6	9.7	10.0	7.2	100.0	9.7	14,542	דימונה
67.4	11.6	8.6	7.1	5.2	100.0	10.2	21,588	הוד השרון
56.0	14.6	11.0	10.3	8.1	100.0	9.5	16,511	טבריה
63.1	12.2	9.4	8.5	6.9	100.0	9.9	15,293	יבנה
66.3	12.4	8.6	7.2	5.5	100.0	10.2	12,445	יהוד
63.9	11.9	9.4	8.2	6.6	100.0	10.0	21,094	כרמיאל
63.1	11.5	9.4	9.2	6.9	100.0	9.9	10,458	מבשרת ציון
62.4	13.6	9.2	8.4	6.4	100.0	9.9	10,633	מגדל העמק
47.0	22.5	11.7	10.6	8.3	100.0	9.3	7,860	מודיעין עילית
65.4	12.2	9.0	7.7	5.8	100.0	10.1	14,751	מעלה אדומים
62.2	12.7	9.4	8.5	7.1	100.0	9.9	9,392	מעלות-תרשיחא
67.2	11.9	8.4	7.1	5.4	100.0	10.2	16,484	נס ציונה
63.6	13.1	8.9	8.1	6.3	100.0	10.0	19,677	נצרת עילית
66.2	12.3	8.9	7.0	5.5	100.0	10.2	10,549	נשר
54.0	15.8	10.9	10.1	9.2	100.0	9.4	9,260	נתיבות
58.5	14.0	10.4	9.5	7.7	100.0	9.6	19,050	עכו
61.4	12.7	10.2	8.5	7.2	100.0	9.8	18,539	עפולה

לוח 22 (המשך)

משך העבודה (אחוזים)						ממוצע חודשי עבודה	מספר העובדים השכירים	היישובים לפי צורת היישוב
12 חודשים	11-9 חודשים	8-6 חודשים	5-3 חודשים	2-1 חודשים	סך הכול			
61.7	13.7	9.4	8.9	6.3	100.0	9.9	10,939	ערד
61.4	13.1	10.2	8.9	6.4	100.0	9.9	13,309	פרדס חנה-כרכור
52.5	14.7	11.6	11.6	9.6	100.0	9.2	8,913	צפת
68.1	11.2	8.7	6.6	5.4	100.0	10.2	13,764	קריית אונו
63.1	12.6	9.0	8.3	7.0	100.0	9.9	22,414	קריית אתא
64.7	12.3	9.0	7.7	6.3	100.0	10.0	17,252	קריית ביאליק
58.5	14.2	10.8	9.3	7.2	100.0	9.7	20,894	קריית גת
63.0	12.5	9.5	8.1	6.9	100.0	9.9	16,907	קריית ים
65.9	11.9	8.7	7.5	6.0	100.0	10.1	18,024	קריית מוצקין
60.5	13.7	10.3	8.8	6.7	100.0	9.8	10,775	קריית שמונה
64.6	12.3	9.1	7.7	6.3	100.0	10.0	16,726	ראש העין
67.0	11.0	8.6	7.5	6.0	100.0	10.1	17,820	רמת השרון
64.1	12.4	9.3	7.9	6.3	100.0	10.0	150,478	19,999 - 10,000
65.0	12.5	8.4	7.7	6.3	100.0	10.1	4,914	אבן יהודה
62.6	13.1	9.9	8.0	6.4	100.0	10.0	7,953	אור עקיבא
63.9	13.9	8.8	6.9	6.5	100.0	10.1	4,880	אזור
66.5	12.4	9.0	6.8	5.3	100.0	10.2	8,946	אריאל
58.8	13.9	10.3	9.7	7.4	100.0	9.7	7,676	בית שאן
65.2	12.0	9.3	7.0	6.4	100.0	10.1	4,924	בנימינה-גבעת עדה
61.0	12.9	9.2	9.0	7.9	100.0	9.7	4,805	גבעת זאב
65.7	12.3	9.5	7.2	5.2	100.0	10.2	7,923	גדרה
66.6	12.2	8.3	7.1	5.9	100.0	10.2	7,729	גן יבנה
67.0	11.7	8.0	7.5	5.7	100.0	10.2	5,862	גני תקווה
63.6	11.5	9.3	8.6	6.9	100.0	9.9	7,215	זכרון יעקב
61.1	12.8	10.0	9.2	7.0	100.0	9.8	8,095	טירת כרמל
68.6	11.2	8.1	7.1	4.9	100.0	10.3	8,669	יקנעם עילית
66.9	10.3	8.4	7.4	7.0	100.0	10.1	4,739	כוכב יאיר

לוח 22 (המשך)

משך העבודה (אחוזים)						ממוצע חודשי עבודה	מספר העובדים השכירים	היישובים לפי צורת היישוב
12 חודשים	11-9 חודשים	8-6 חודשים	5-3 חודשים	2-1 חודשים	סך הכול			
64.5	12.8	9.4	7.6	5.6	100.0	10.1	7,584	כפר יונה
67.8	11.2	8.7	7.2	5.1	100.0	10.2	7,038	קדימה-צורן
63.6	11.1	9.6	8.2	7.5	100.0	9.9	6,463	קריית טבעון
54.2	16.3	11.4	10.0	8.1	100.0	9.5	8,589	קריית מלאכי
62.3	13.2	10.5	7.8	6.2	100.0	9.9	4,607	קריית עקרונ
59.9	13.8	10.5	9.1	6.7	100.0	9.8	9,474	שדרות
70.7	9.2	7.5	6.9	5.8	100.0	10.3	7,833	שוהם
66.9	11.6	8.2	7.8	5.5	100.0	10.2	4,560	תל מונד
62.5	12.1	9.4	8.6	7.4	100.0	9.8	116,409	9,999 - 2,000
64.7	11.7	8.4	8.2	6.9	100.0	10.0	2,980	אורנית
60.5	12.0	9.1	9.8	8.6	100.0	9.7	1,221	אלון שבות
64.0	12.5	8.6	7.7	7.1	100.0	10.0	1,332	אליכין
67.7	11.8	8.7	6.6	5.2	100.0	10.3	3,344	אלפי מנשה
61.5	11.5	9.6	8.8	8.6	100.0	9.7	1,529	אלקנה
59.3	12.2	10.7	8.9	9.0	100.0	9.6	3,093	אפרתה
63.5	12.9	9.0	8.3	6.2	100.0	10.0	4,158	באר יעקב
54.5	13.3	11.7	10.7	9.9	100.0	9.3	1,938	בית אל
64.9	11.5	9.2	7.8	6.7	100.0	10.0	1,716	בית אריה
65.7	12.3	8.0	8.0	6.0	100.0	10.1	2,734	בית דגן
68.4	12.1	8.3	6.7	4.5	100.0	10.3	3,394	בני עי"ש
66.9	10.3	9.1	7.8	5.9	100.0	10.1	2,145	בת חפר
59.2	14.0	9.8	8.3	8.5	100.0	9.7	1,509	גבע בנימין
64.2	10.9	8.7	8.2	8.0	100.0	9.8	910	גבעת אבני
65.0	13.5	9.0	6.4	6.0	100.0	10.1	1,072	גן נר
70.4	9.8	7.3	6.7	5.8	100.0	10.3	1,471	הר אדר
58.1	13.2	11.3	10.0	7.4	100.0	9.6	3,555	חצור הגלילית
57.8	10.4	10.9	9.5	11.3	100.0	9.3	998	חשמונאים

לוח 22 (המשך)

משך העבודה (אחוזים)						ממוצע חודשי עבודה	מספר העובדים השכירים	היישובים לפי צורת היישוב
12 חודשים	11-9 חודשים	8-6 חודשים	5-3 חודשים	2-1 חודשים	סך הכול			
59.9	12.5	13.0	7.8	6.9	100.0	9.8	800	טלמון
53.3	13.0	11.9	12.2	9.7	100.0	9.2	1,003	יבנאל
55.3	12.8	10.1	11.3	10.5	100.0	9.2	875	יד בנימין
60.9	13.7	9.0	9.3	7.0	100.0	9.8	3,448	ירוחם
46.6	16.3	14.0	12.6	10.5	100.0	8.9	1,449	כוכב יעקב
62.0	11.4	10.6	8.9	7.1	100.0	9.8	1,082	כפר אדומים
71.4	9.4	6.9	7.7	4.6	100.0	10.4	796	כפר האורנים
63.9	10.9	8.3	8.6	8.3	100.0	9.8	2,541	כפר ורדים
53.7	15.2	9.4	11.5	10.3	100.0	9.2	1,569	כפר חב"ד
61.6	10.8	10.6	10.2	6.8	100.0	9.7	1,335	כפר תבור
69.9	8.9	7.4	7.0	6.8	100.0	10.2	2,870	להבים
69.0	11.2	8.0	6.8	5.0	100.0	10.3	912	לפיד
67.5	10.6	8.2	7.8	5.9	100.0	10.1	4,604	מזכרת בתיה
68.5	9.7	8.2	7.2	6.5	100.0	10.2	3,418	מיתר
53.7	15.1	11.3	10.8	9.0	100.0	9.3	1,796	מצפה רמון
62.3	10.3	10.0	8.3	9.0	100.0	9.7	807	מרכז שפירא
72.3	8.6	7.9	6.7	4.4	100.0	10.5	1,298	מתן
66.4	9.9	6.7	8.0	9.0	100.0	9.9	764	נוף איילון
71.7	8.8	7.3	7.1	5.1	100.0	10.4	1,190	נופית
66.9	10.7	8.6	7.3	6.4	100.0	10.2	822	נורדייה
62.5	12.1	9.2	7.9	8.4	100.0	9.8	522	נחלים
46.2	11.6	14.1	14.5	13.6	100.0	8.5	920	ניצן ב'
70.6	9.1	7.4	6.3	6.5	100.0	10.3	1,410	סביון
70.2	8.9	7.4	6.4	7.1	100.0	10.1	3,439	עומר
47.8	17.9	12.9	10.4	11.1	100.0	9.0	946	עלי
47.9	15.9	13.4	13.1	9.6	100.0	9.0	822	עמנואל
58.3	13.0	9.1	9.6	10.0	100.0	9.5	1,072	עפרה

לוח 22 (המשך)

משך העבודה (אחוזים)						ממוצע חודשי עבודה	מספר העובדים השכירים	היישובים לפי צורת היישוב
12 חודשים	11-9 חודשים	8-6 חודשים	5-3 חודשים	2-1 חודשים	סך הכול			
63.0	13.0	9.2	8.0	6.7	100.0	9.9	2,229	עתלית
64.0	11.9	9.6	8.4	6.0	100.0	10.0	2,871	פרדסייה
68.8	9.9	8.0	7.7	5.6	100.0	10.2	1,968	צור הדסה
72.6	10.4	6.6	6.5	4.0	100.0	10.5	1,068	צור משה
58.3	12.2	10.3	10.2	8.9	100.0	9.5	1,464	קדומים
66.0	10.0	7.7	8.7	7.6	100.0	9.9	1,663	קיסריה
64.6	12.1	9.2	7.4	6.7	100.0	10.0	1,413	קציר-חריש
57.8	14.3	10.9	10.1	6.9	100.0	9.7	3,226	קצרין
53.3	16.3	10.9	10.2	9.3	100.0	9.4	2,423	קריית ארבע
52.5	14.3	11.4	11.1	10.8	100.0	9.2	686	קריית יערים
59.9	11.9	9.8	8.9	9.5	100.0	9.6	2,901	קרני שומרון
56.0	13.9	10.4	10.0	9.7	100.0	9.4	1,106	ראש פינה
54.3	15.4	12.0	8.2	10.1	100.0	9.4	2,240	רכסים
63.7	12.4	10.0	7.4	6.5	100.0	10.0	3,096	רמת ישי
44.1	17.1	12.6	14.6	11.6	100.0	8.7	828	שילה
60.9	13.1	9.7	8.7	7.5	100.0	9.8	2,813	שלומי
68.7	9.1	7.1	9.6	5.5	100.0	10.1	904	שמשית
63.4	11.5	9.2	9.4	6.6	100.0	9.9	1,901	שערי תקווה
52.9	16.0	12.0	10.9	8.2	100.0	9.4	287,189	יישובים עירוניים לא יהודיים סך הכול
55.9	15.9	11.3	9.6	7.4	100.0	9.6	22,373	99,999 - 50,000
55.9	15.9	11.3	9.6	7.4	100.0	9.6	22,373	נצרת
53.3	15.7	12.1	10.9	8.1	100.0	9.4	97,954	49,999 - 20,000
49.2	17.9	13.8	11.3	7.8	100.0	9.3	10,874	אום אל-פחם
58.1	14.5	11.2	9.6	6.7	100.0	9.7	10,538	באקה-ג'ת
46.1	19.7	12.4	13.3	8.6	100.0	9.0	1,870	בענה
56.7	14.7	10.9	10.1	7.6	100.0	9.6	5,183	דאלית אל כרמל
51.7	14.6	11.1	13.1	9.4	100.0	9.1	2,868	דייר אל-אסד

לוח 22 (המשך)

משך העבודה (אחוזים)						ממוצע חודשי עבודה	מספר העובדים השכירים	היישובים לפי צורת היישוב
12 חודשים	11-9 חודשים	8-6 חודשים	5-3 חודשים	2-1 חודשים	סך הכול			
54.8	15.1	12.1	10.1	7.9	100.0	9.5	10,963	טייבה
57.8	14.7	10.5	9.6	7.5	100.0	9.6	7,183	טירה
53.7	15.6	11.8	10.4	8.5	100.0	9.4	7,881	טמרה
53.5	15.6	11.4	11.4	8.1	100.0	9.4	3,774	מג'ד אל כרום
52.4	15.6	12.3	11.5	8.2	100.0	9.3	7,819	סח'נין
56.2	13.6	11.4	10.3	8.6	100.0	9.4	3,674	עספיא
51.0	15.8	13.3	11.8	8.1	100.0	9.2	5,443	עראבה
43.9	17.8	13.9	13.9	10.5	100.0	8.7	9,347	רהט
57.1	14.9	11.5	9.4	7.1	100.0	9.6	10,537	שפרעם
52.2	16.5	11.9	11.1	8.3	100.0	9.3	96,331	19,999 - 10,000
54.2	15.0	11.0	11.1	8.7	100.0	9.4	3,454	אבו סנאן
55.6	16.6	10.7	9.5	7.6	100.0	9.6	3,107	אכסאל
56.4	15.3	11.1	9.6	7.6	100.0	9.6	3,257	אעבלין
42.8	16.0	13.6	15.9	11.6	100.0	8.5	3,011	בית ג'ן
52.7	15.4	12.3	11.7	8.0	100.0	9.3	5,367	ג'דידה-מכר
56.2	18.4	11.4	7.7	6.3	100.0	9.8	4,416	ג'סר א-זרקא
52.0	16.6	13.6	10.4	7.3	100.0	9.4	1,971	חורה
57.0	15.2	10.9	9.3	7.5	100.0	9.6	3,115	טורעאן
55.2	17.3	11.7	9.6	6.3	100.0	9.7	4,793	יפיע
53.9	13.3	11.7	11.1	10.0	100.0	9.2	3,141	ירכא
52.9	15.9	11.5	11.5	8.2	100.0	9.3	2,780	כאבול
49.2	17.0	12.4	11.7	9.7	100.0	9.1	2,379	כסיפה
50.3	17.8	10.6	12.9	8.4	100.0	9.2	4,700	כפר כנא
45.5	17.9	13.8	12.9	10.0	100.0	8.9	4,007	כפר מנדא
53.5	17.1	10.7	10.3	8.3	100.0	9.4	5,371	כפר קאסם
57.0	16.5	10.7	9.9	5.9	100.0	9.7	5,392	כפר קרע
47.8	15.9	13.3	12.4	10.7	100.0	8.9	4,767	מגאר

לוח 22 (המשך)

משך העבודה (אחוזים)						ממוצע חודשי עבודה	מספר העובדים השכירים	היישובים לפי צורת היישוב
12 חודשים	11-9 חודשים	8-6 חודשים	5-3 חודשים	2-1 חודשים	סך הכול			
49.0	17.7	13.3	12.2	7.8	100.0	9.2	3,283	מעלה עירון
47.6	17.7	12.3	13.3	9.1	100.0	9.0	2,966	נחף
50.4	17.4	11.6	11.2	9.4	100.0	9.2	3,092	עין מאהל
54.7	16.2	11.2	10.6	7.2	100.0	9.5	5,117	ערערה
47.0	15.2	12.2	13.6	11.9	100.0	8.8	1,920	ערערה-בנגב
54.2	17.3	12.5	8.2	7.9	100.0	9.6	3,617	פורידיס
55.1	16.9	11.3	9.9	6.9	100.0	9.6	5,231	קלנסווה
50.3	16.8	13.9	11.0	7.9	100.0	9.3	3,903	ריינה
43.9	15.3	13.8	14.9	12.2	100.0	8.5	2,174	תל שבע
52.5	15.8	12.1	11.2	8.4	100.0	9.3	70,531	9,999 - 2,000
59.9	14.6	9.1	9.0	7.4	100.0	9.8	1,824	אבו גוש
52.9	16.3	12.9	9.5	8.5	100.0	9.4	645	אבטין
45.4	18.6	15.0	13.1	7.8	100.0	9.0	2,196	בועיינה-נוג'ידאת
44.8	18.6	13.1	12.4	11.0	100.0	8.8	1,738	בוקעאתא
47.9	17.6	13.3	13.1	8.2	100.0	9.1	2,290	ביר אל-מכסור
52.3	18.8	11.7	9.4	7.8	100.0	9.5	2,256	בסמ"ה
56.8	15.0	11.3	9.3	7.6	100.0	9.6	2,033	בסמת טבעון
51.1	14.6	11.2	12.7	10.4	100.0	9.1	1,658	ג'ולס
50.2	16.4	11.9	12.8	8.8	100.0	9.1	2,311	גלג'וליה
59.3	14.1	10.7	8.5	7.4	100.0	9.8	1,109	ג'ש (גוש חלב)
55.1	15.5	12.0	10.0	7.4	100.0	9.5	2,489	דבורייה
45.7	16.3	14.6	13.9	9.6	100.0	8.8	2,583	דייר חנא
57.9	16.0	10.3	9.0	6.7	100.0	9.7	1,752	זמר
52.6	17.0	11.6	11.4	7.4	100.0	9.4	1,851	זרזיר
49.3	13.7	12.0	14.8	10.3	100.0	8.9	1,488	חורפיש
45.9	20.8	14.5	11.3	7.5	100.0	9.2	1,943	טובא-זנגרייה
52.9	13.8	12.1	11.8	9.3	100.0	9.2	1,521	יאנוח-ג'ת

לוח 22 (המשך)

משך העבודה (אחוזים)						ממוצע חודשי עבודה	מספר העובדים השכירים	היישובים לפי צורת היישוב
12 חודשים	11-9 חודשים	8-6 חודשים	5-3 חודשים	2-1 חודשים	סך הכול			
58.1	13.9	12.8	8.4	6.9	100.0	9.7	1,089	כאוכב אבו אל-היג'א
55.4	12.2	12.3	10.4	9.7	100.0	9.3	1,890	כסרא-סמיע
51.8	18.3	12.4	10.8	6.7	100.0	9.5	1,441	כעביה-טבאש-חג'אג'רה
56.5	15.8	9.3	8.3	10.0	100.0	9.5	771	כפר ברא
56.9	14.1	11.0	9.8	8.3	100.0	9.5	3,099	כפר יאסיף
61.3	10.9	11.5	8.5	7.8	100.0	9.7	1,046	כפר כמא
61.4	14.9	9.2	8.9	5.6	100.0	9.9	673	כפר מצר
46.4	14.4	14.3	14.7	10.2	100.0	8.7	1,880	לקיה
43.4	17.1	14.0	15.0	10.5	100.0	8.6	2,761	מג'דל שמש
52.0	15.8	11.7	12.8	7.8	100.0	9.3	875	מוקייבלה
57.7	17.5	10.2	7.5	7.1	100.0	9.8	1,226	מזרעה
45.4	16.5	14.0	14.2	10.0	100.0	8.8	1,045	מסעדה
59.4	13.2	10.6	10.2	6.6	100.0	9.7	1,052	מעיליא
53.3	14.9	12.0	11.6	8.1	100.0	9.3	1,781	משהד
48.0	14.4	12.1	14.4	11.1	100.0	8.8	1,098	סאג'ור
55.9	15.5	13.2	7.8	7.4	100.0	9.6	740	סולם
43.8	17.2	15.0	15.6	8.4	100.0	8.8	699	סלמה
60.8	18.3	10.4	5.8	4.7	100.0	10.2	569	ע'ג'ר
45.1	17.9	16.5	12.0	8.5	100.0	8.9	599	עזייר
55.2	15.7	11.2	10.8	7.1	100.0	9.5	1,670	עיילבון
52.3	20.6	11.5	9.1	6.4	100.0	9.7	1,586	עילוט
63.6	15.8	7.5	7.2	5.9	100.0	10.1	613	עין נקובא
60.9	14.4	9.9	8.4	6.4	100.0	9.9	1,101	פסוטה
57.5	14.1	10.2	10.0	8.3	100.0	9.6	1,763	פקיעין (בוקייעה)
55.2	13.3	11.3	10.7	9.5	100.0	9.3	2,450	ראמה
55.9	15.0	12.0	10.0	7.1	100.0	9.6	1,616	שבלי - אום אל-גנם

לוח 22 (המשך)

משך העבודה (אחוזים)						ממוצע חודשי עבודה	מספר העובדים השכירים	היישובים לפי צורת היישוב
12 חודשים	11-9 חודשים	8-6 חודשים	5-3 חודשים	2-1 חודשים	סך הכול			
45.6	16.7	13.3	13.5	11.0	100.0	8.8	1,319	שגב-שלום
56.5	14.7	10.1	10.4	8.2	100.0	9.5	740	שייח' דנון
49.3	15.3	13.6	12.5	9.4	100.0	9.1	1,652	שעב
65.8	11.4	8.8	7.7	6.2	100.0	10.1	236,945	יישובים כפריים - סה"כ
62.2	12.7	9.8	8.5	6.8	100.0	9.9	99,534	מושבים
66.7	11.1	8.3	7.7	6.2	100.0	10.1	8,322	מושבים שיתופיים
76.0	8.6	6.3	5.0	4.0	100.0	10.7	68,508	קיבוצים
63.1	12.2	8.2	10.2	6.2	100.0	9.9	1,143	יישובים מוסדיים יהודיים
60.5	12.2	10.1	9.3	7.9	100.0	9.7	50,751	יישובים יהודיים קטנים
56.9	14.6	10.8	10.4	7.4	100.0	9.6	8,687	יישובים לא יהודיים קטנים
43.6	18.1	14.4	14.2	9.7	100.0	8.8	8,471	אוכלוסייה מחוץ ליישובים
33.6	16.4	10.7	18.6	20.7	100.0	7.4	140	כתובת לא ידועה

לוח 23: משך העבודה של עובדים שכירים לפי יישוב - 2008

משך העבודה (אחוזים)						ממוצע חודשי עבודה	מספר העובדים השכירים	היישובים לפי סדר א-ב'
12 חודשים	11-9 חודשים	8-6 חודשים	5-3 חודשים	2-1 חודשים	סך הכול			
62.2	13.1	9.6	8.4	6.7	100.0	9.9	2,919,298	סך הכול
59.9	14.6	9.1	9.0	7.4	100.0	9.8	1,824	אבו גוש
54.2	15.0	11.0	11.1	8.7	100.0	9.4	3,454	אבו סנאן
52.9	16.3	12.9	9.5	8.5	100.0	9.4	645	אבטין
65.0	12.5	8.4	7.7	6.3	100.0	10.1	4,914	אבן יהודה
49.2	17.9	13.8	11.3	7.8	100.0	9.3	10,874	אום אל-פחם
55.6	14.6	11.1	10.2	8.6	100.0	9.5	9,127	אופקים
62.4	13.8	10.0	8.0	5.8	100.0	10.0	14,563	אור יהודה
62.6	13.1	9.9	8.0	6.4	100.0	10.0	7,953	אור עקיבא
64.7	11.7	8.4	8.2	6.9	100.0	10.0	2,980	אורנית
63.9	13.9	8.8	6.9	6.5	100.0	10.1	4,880	אזור
54.8	16.9	11.8	9.7	6.8	100.0	9.6	26,621	אילת
55.6	16.6	10.7	9.5	7.6	100.0	9.6	3,107	אכסאל
60.5	12.0	9.1	9.8	8.6	100.0	9.7	1,221	אלון שבות
64.0	12.5	8.6	7.7	7.1	100.0	10.0	1,332	אליכין
52.1	17.6	11.2	10.5	8.7	100.0	9.3	8,634	אלעד
67.7	11.8	8.7	6.6	5.2	100.0	10.3	3,344	אלפי מנשה
61.5	11.5	9.6	8.8	8.6	100.0	9.7	1,529	אלקנה
56.4	15.3	11.1	9.6	7.6	100.0	9.6	3,257	אעבלין
59.3	12.2	10.7	8.9	9.0	100.0	9.6	3,093	אפרתה
66.5	12.4	9.0	6.8	5.3	100.0	10.2	8,946	אריאל
62.8	13.0	9.4	8.4	6.5	100.0	9.9	84,701	אשדוד
58.4	14.2	10.7	9.3	7.4	100.0	9.7	47,949	אשקלון
58.1	14.5	11.2	9.6	6.7	100.0	9.7	10,538	באקה-ג'ת
63.5	12.9	9.0	8.3	6.2	100.0	10.0	4,158	באר יעקב
62.0	13.0	9.5	8.7	6.7	100.0	9.9	82,411	באר שבע
45.4	18.6	15.0	13.1	7.8	100.0	9.0	2,196	בועיינה-נוג'ידאת
44.8	18.6	13.1	12.4	11.0	100.0	8.8	1,738	בוקעאתא
47.9	17.6	13.3	13.1	8.2	100.0	9.1	2,290	ביר אל-מכסור
54.5	13.3	11.7	10.7	9.9	100.0	9.3	1,938	בית אל
64.9	11.5	9.2	7.8	6.7	100.0	10.0	1,716	בית אריה

לוח 23 (המשך)

משך העבודה (אחוזים)						ממוצע חודשי עבודה	מספר העובדים השכירים	היישובים לפי סדר א-ב'
12 חודשים	11-9 חודשים	8-6 חודשים	5-3 חודשים	2-1 חודשים	סך הכול			
42.8	16.0	13.6	15.9	11.6	100.0	8.5	3,011	בית ג'ן
65.7	12.3	8.0	8.0	6.0	100.0	10.1	2,734	בית דגן
58.8	13.9	10.3	9.7	7.4	100.0	9.7	7,676	בית שאן
57.8	14.4	10.3	9.7	7.9	100.0	9.6	20,352	בית שמש
48.1	20.7	11.7	10.1	9.3	100.0	9.2	6,391	ביתר עילית
58.3	15.8	9.7	8.4	7.8	100.0	9.7	38,624	בני ברק
68.4	12.1	8.3	6.7	4.5	100.0	10.3	3,394	בני עיי"ש
65.2	12.0	9.3	7.0	6.4	100.0	10.1	4,924	בנימינה-גבעת עדה
52.3	18.8	11.7	9.4	7.8	100.0	9.5	2,256	בסמ"ה
56.8	15.0	11.3	9.3	7.6	100.0	9.6	2,033	בסמת טבעון
46.1	19.7	12.4	13.3	8.6	100.0	9.0	1,870	בענה
66.9	10.3	9.1	7.8	5.9	100.0	10.1	2,145	בת חפר
63.1	13.1	9.3	8.4	6.1	100.0	10.0	60,769	בת ים
52.7	15.4	12.3	11.7	8.0	100.0	9.3	5,367	ג'דידה-מכר
51.1	14.6	11.2	12.7	10.4	100.0	9.1	1,658	ג'ולס
50.2	16.4	11.9	12.8	8.8	100.0	9.1	2,311	ג'לג'וליה
56.2	18.4	11.4	7.7	6.3	100.0	9.8	4,416	ג'סר א-זרקא
59.3	14.1	10.7	8.5	7.4	100.0	9.8	1,109	ג'ש (גוש חלב)
59.2	14.0	9.8	8.3	8.5	100.0	9.7	1,509	גבע בנימין
64.2	10.9	8.7	8.2	8.0	100.0	9.8	910	גבעת אבני
61.0	12.9	9.2	9.0	7.9	100.0	9.7	4,805	גבעת זאב
66.0	12.0	8.4	7.4	6.1	100.0	10.1	9,164	גבעת שמואל
67.8	12.0	8.2	6.6	5.5	100.0	10.3	23,587	גבעתיים
65.7	12.3	9.5	7.2	5.2	100.0	10.2	7,923	גדרה
66.6	12.2	8.3	7.1	5.9	100.0	10.2	7,729	גן יבנה
65.0	13.5	9.0	6.4	6.0	100.0	10.1	1,072	גן נר
67.0	11.7	8.0	7.5	5.7	100.0	10.2	5,862	גני תקווה
56.7	14.7	10.9	10.1	7.6	100.0	9.6	5,183	דאלית אל כרמל
55.1	15.5	12.0	10.0	7.4	100.0	9.5	2,489	דבורייה
51.7	14.6	11.1	13.1	9.4	100.0	9.1	2,868	דייר אל-אסד
45.7	16.3	14.6	13.9	9.6	100.0	8.8	2,583	דייר חנא
60.5	12.6	9.7	10.0	7.2	100.0	9.7	14,542	דימונה

לוח 23 (המשך)

משך העבודה (אחוזים)						ממוצע חודשי עבודה	מספר העובדים השכירים	היישובים לפי סדר א-ב'
12 חודשים	11-9 חודשים	8-6 חודשים	5-3 חודשים	2-1 חודשים	סך הכול			
67.4	11.6	8.6	7.1	5.2	100.0	10.2	21,588	הוד השרון
70.4	9.8	7.3	6.7	5.8	100.0	10.3	1,471	הר אדר
66.3	11.8	8.7	7.4	5.9	100.0	10.1	40,374	הרצלייה
63.6	11.5	9.3	8.6	6.9	100.0	9.9	7,215	זכרון יעקב
57.9	16.0	10.3	9.0	6.7	100.0	9.7	1,752	זמר
52.6	17.0	11.6	11.4	7.4	100.0	9.4	1,851	זרזיר
62.9	13.2	9.7	8.0	6.2	100.0	10.0	37,367	חדרה
65.8	12.5	8.6	7.4	5.7	100.0	10.1	79,579	חולון
52.0	16.6	13.6	10.4	7.3	100.0	9.4	1,971	חורה
49.3	13.7	12.0	14.8	10.3	100.0	8.9	1,488	חורפיש
64.3	12.1	8.9	7.9	6.7	100.0	10.0	112,970	חיפה
58.1	13.2	11.3	10.0	7.4	100.0	9.6	3,555	חצור הגלילית
57.8	10.4	10.9	9.5	11.3	100.0	9.3	998	חשמונאים
56.0	14.6	11.0	10.3	8.1	100.0	9.5	16,511	טבריה
45.9	20.8	14.5	11.3	7.5	100.0	9.2	1,943	טובא-זנגרייה
57.0	15.2	10.9	9.3	7.5	100.0	9.6	3,115	טורעאן
54.8	15.1	12.1	10.1	7.9	100.0	9.5	10,963	טייבה
57.8	14.7	10.5	9.6	7.5	100.0	9.6	7,183	טירה
61.1	12.8	10.0	9.2	7.0	100.0	9.8	8,095	טירת כרמל
59.9	12.5	13.0	7.8	6.9	100.0	9.8	800	טלמון
53.7	15.6	11.8	10.4	8.5	100.0	9.4	7,881	טמרה
52.9	13.8	12.1	11.8	9.3	100.0	9.2	1,521	יאנוח-ג'ת
53.3	13.0	11.9	12.2	9.7	100.0	9.2	1,003	יבנאל
63.1	12.2	9.4	8.5	6.9	100.0	9.9	15,293	יבנה
55.3	12.8	10.1	11.3	10.5	100.0	9.2	875	יד בנימין
66.3	12.4	8.6	7.2	5.5	100.0	10.2	12,445	יהוד
55.2	17.3	11.7	9.6	6.3	100.0	9.7	4,793	יפיע
68.6	11.2	8.1	7.1	4.9	100.0	10.3	8,669	יקנעם עילית
60.9	13.7	9.0	9.3	7.0	100.0	9.8	3,448	ירוחם
60.0	13.6	9.9	9.0	7.6	100.0	9.7	210,640	ירושלים
53.9	13.3	11.7	11.1	10.0	100.0	9.2	3,141	ירכא
52.9	15.9	11.5	11.5	8.2	100.0	9.3	2,780	כאבול

לוח 23 (המשך)

משך העבודה (אחוזים)						ממוצע חודשי עבודה	מספר העובדים השכירים	היישובים לפי סדר א-ב'
12 חודשים	11-9 חודשים	8-6 חודשים	5-3 חודשים	2-1 חודשים	סך הכול			
58.1	13.9	12.8	8.4	6.9	100.0	9.7	1,089	כאוכב אבו אל-היג'א
66.9	10.3	8.4	7.4	7.0	100.0	10.1	4,739	כוכב יאיר
46.6	16.3	14.0	12.6	10.5	100.0	8.9	1,449	כוכב יעקב
49.2	17.0	12.4	11.7	9.7	100.0	9.1	2,379	כסיפה
55.4	12.2	12.3	10.4	9.7	100.0	9.3	1,890	כסרא-סמיע
51.8	18.3	12.4	10.8	6.7	100.0	9.5	1,441	כעביה-טבאש-חג'אג'רה
62.0	11.4	10.6	8.9	7.1	100.0	9.8	1,082	כפר אדומים
56.5	15.8	9.3	8.3	10.0	100.0	9.5	771	כפר ברא
71.4	9.4	6.9	7.7	4.6	100.0	10.4	796	כפר האורנים
63.9	10.9	8.3	8.6	8.3	100.0	9.8	2,541	כפר ורדים
53.7	15.2	9.4	11.5	10.3	100.0	9.2	1,569	כפר חב"ד
56.9	14.1	11.0	9.8	8.3	100.0	9.5	3,099	כפר יאסיף
64.5	12.8	9.4	7.6	5.6	100.0	10.1	7,584	כפר יונה
61.3	10.9	11.5	8.5	7.8	100.0	9.7	1,046	כפר כמא
50.3	17.8	10.6	12.9	8.4	100.0	9.2	4,700	כפר כנא
45.5	17.9	13.8	12.9	10.0	100.0	8.9	4,007	כפר מנדא
61.4	14.9	9.2	8.9	5.6	100.0	9.9	673	כפר מצר
67.1	11.8	8.5	7.1	5.5	100.0	10.2	40,542	כפר סבא
53.5	17.1	10.7	10.3	8.3	100.0	9.4	5,371	כפר קאסם
57.0	16.5	10.7	9.9	5.9	100.0	9.7	5,392	כפר קרע
61.6	10.8	10.6	10.2	6.8	100.0	9.7	1,335	כפר תבור
63.9	11.9	9.4	8.2	6.6	100.0	10.0	21,094	כרמיאל
69.9	8.9	7.4	7.0	6.8	100.0	10.2	2,870	להבים
60.8	13.7	10.0	8.8	6.7	100.0	9.8	27,905	לוד
69.0	11.2	8.0	6.8	5.0	100.0	10.3	912	לפיד
46.4	14.4	14.3	14.7	10.2	100.0	8.7	1,880	לקיה
63.1	11.5	9.4	9.2	6.9	100.0	9.9	10,458	מבשרת ציון
53.5	15.6	11.4	11.4	8.1	100.0	9.4	3,774	מג'ד אל כרום
43.4	17.1	14.0	15.0	10.5	100.0	8.6	2,761	מג'דל שמס
47.8	15.9	13.3	12.4	10.7	100.0	8.9	4,767	מגאר
62.4	13.6	9.2	8.4	6.4	100.0	9.9	10,633	מגדל העמק
47.0	22.5	11.7	10.6	8.3	100.0	9.3	7,860	מודיעין עילית

לוח 23 (המשך)

משך העבודה (אחוזים)						ממוצע חודשי עבודה	מספר העובדים השכירים	היישובים לפי סדר א'-ב'
12 חודשים	11-9 חודשים	8-6 חודשים	5-3 חודשים	2-1 חודשים	סך הכול			
67.3	11.6	8.4	7.1	5.5	100.0	10.2	29,715	מודיעין-מכבים-רעות
52.0	15.8	11.7	12.8	7.8	100.0	9.3	875	מוקייבלה
67.5	10.6	8.2	7.8	5.9	100.0	10.1	4,604	מזכרת בתיה
57.7	17.5	10.2	7.5	7.1	100.0	9.8	1,226	מזרעה
68.5	9.7	8.2	7.2	6.5	100.0	10.2	3,418	מיתר
45.4	16.5	14.0	14.2	10.0	100.0	8.8	1,045	מסעדה
59.4	13.2	10.6	10.2	6.6	100.0	9.7	1,052	מעיליא
65.4	12.2	9.0	7.7	5.8	100.0	10.1	14,751	מעלה אדומים
49.0	17.7	13.3	12.2	7.8	100.0	9.2	3,283	מעלה עירון
62.2	12.7	9.4	8.5	7.1	100.0	9.9	9,392	מעלות-תרשיחא
53.7	15.1	11.3	10.8	9.0	100.0	9.3	1,796	מצפה רמון
62.3	10.3	10.0	8.3	9.0	100.0	9.7	807	מרכז שפירא
53.3	14.9	12.0	11.6	8.1	100.0	9.3	1,781	משהד
72.3	8.6	7.9	6.7	4.4	100.0	10.5	1,298	מתן
63.8	11.7	8.9	8.3	7.3	100.0	9.9	22,866	נהרייה
66.4	9.9	6.7	8.0	9.0	100.0	9.9	764	נוף איילון
71.7	8.8	7.3	7.1	5.1	100.0	10.4	1,190	נופית
66.9	10.7	8.6	7.3	6.4	100.0	10.2	822	נורדייה
62.5	12.1	9.2	7.9	8.4	100.0	9.8	522	נחלים
47.6	17.7	12.3	13.3	9.1	100.0	9.0	2,966	נחף
46.2	11.6	14.1	14.5	13.6	100.0	8.5	920	ניצן ב'
67.2	11.9	8.4	7.1	5.4	100.0	10.2	16,484	נס ציונה
55.9	15.9	11.3	9.6	7.4	100.0	9.6	22,373	נצרת
63.6	13.1	8.9	8.1	6.3	100.0	10.0	19,677	נצרת עילית
66.2	12.3	8.9	7.0	5.5	100.0	10.2	10,549	נשר
54.0	15.8	10.9	10.1	9.2	100.0	9.4	9,260	נתיבות
62.2	13.7	9.6	8.1	6.4	100.0	9.9	79,874	נתניה
48.0	14.4	12.1	14.4	11.1	100.0	8.8	1,098	סאג'ור
70.6	9.1	7.4	6.3	6.5	100.0	10.3	1,410	סביון
55.9	15.5	13.2	7.8	7.4	100.0	9.6	740	סולם
52.4	15.6	12.3	11.5	8.2	100.0	9.3	7,819	סח'נין
43.8	17.2	15.0	15.6	8.4	100.0	8.8	699	סלמה

לוח 23 (המשך)

משך העבודה (אחוזים)						ממוצע חודשי עבודה	מספר העובדים השכירים	היישובים לפי סדר א'-ב'
12 חודשים	11-9 חודשים	8-6 חודשים	5-3 חודשים	2-1 חודשים	סך הכול			
60.8	18.3	10.4	5.8	4.7	100.0	10.2	569	ע'ג'ר
45.1	17.9	16.5	12.0	8.5	100.0	8.9	599	עוזייר
70.2	8.9	7.4	6.4	7.1	100.0	10.1	3,439	עומר
55.2	15.7	11.2	10.8	7.1	100.0	9.5	1,670	עיילבון
52.3	20.6	11.5	9.1	6.4	100.0	9.7	1,586	עילוט
50.4	17.4	11.6	11.2	9.4	100.0	9.2	3,092	עין מאהל
63.6	15.8	7.5	7.2	5.9	100.0	10.1	613	עין נקובא
58.5	14.0	10.4	9.5	7.7	100.0	9.6	19,050	עכו
47.8	17.9	12.9	10.4	11.1	100.0	9.0	946	עלי
47.9	15.9	13.4	13.1	9.6	100.0	9.0	822	עמנואל
56.2	13.6	11.4	10.3	8.6	100.0	9.4	3,674	עספיא
61.4	12.7	10.2	8.5	7.2	100.0	9.8	18,539	עפולה
58.3	13.0	9.1	9.6	10.0	100.0	9.5	1,072	עפרה
51.0	15.8	13.3	11.8	8.1	100.0	9.2	5,443	עראבה
61.7	13.7	9.4	8.9	6.3	100.0	9.9	10,939	ערד
54.7	16.2	11.2	10.6	7.2	100.0	9.5	5,117	ערערה
47.0	15.2	12.2	13.6	11.9	100.0	8.8	1,920	ערערה-בנגב
63.0	13.0	9.2	8.0	6.7	100.0	9.9	2,229	עתלית
54.2	17.3	12.5	8.2	7.9	100.0	9.6	3,617	פורידיס
60.9	14.4	9.9	8.4	6.4	100.0	9.9	1,101	פסוטה
57.5	14.1	10.2	10.0	8.3	100.0	9.6	1,763	פקיעין (בוקייעה)
61.4	13.1	10.2	8.9	6.4	100.0	9.9	13,309	פרדס חנה-כרכור
64.0	11.9	9.6	8.4	6.0	100.0	10.0	2,871	פרדסייה
66.4	12.2	8.4	7.3	5.6	100.0	10.2	92,423	פתח תקווה
68.8	9.9	8.0	7.7	5.6	100.0	10.2	1,968	צור הדסה
72.6	10.4	6.6	6.5	4.0	100.0	10.5	1,068	צור משה
52.5	14.7	11.6	11.6	9.6	100.0	9.2	8,913	צפת
58.3	12.2	10.3	10.2	8.9	100.0	9.5	1,464	קדומים
67.8	11.2	8.7	7.2	5.1	100.0	10.2	7,038	קדימה-צורן
66.0	10.0	7.7	8.7	7.6	100.0	9.9	1,663	קיסריה
55.1	16.9	11.3	9.9	6.9	100.0	9.6	5,231	קלנסווה
64.6	12.1	9.2	7.4	6.7	100.0	10.0	1,413	קציר-חריש

לוח 23 (המשך)

משך העבודה (אחוזים)						ממוצע חודשי עבודה	מספר העובדים השכירים	היישובים לפי סדר א'-ב'
12 חודשים	11-9 חודשים	8-6 חודשים	5-3 חודשים	2-1 חודשים	סך הכול			
57.8	14.3	10.9	10.1	6.9	100.0	9.7	3,226	קצרין
68.1	11.2	8.7	6.6	5.4	100.0	10.2	13,764	קריית אונו
53.3	16.3	10.9	10.2	9.3	100.0	9.4	2,423	קריית ארבע
63.1	12.6	9.0	8.3	7.0	100.0	9.9	22,414	קריית אתא
64.7	12.3	9.0	7.7	6.3	100.0	10.0	17,252	קריית ביאליק
58.5	14.2	10.8	9.3	7.2	100.0	9.7	20,894	קריית גת
63.6	11.1	9.6	8.2	7.5	100.0	9.9	6,463	קריית טבעון
63.0	12.5	9.5	8.1	6.9	100.0	9.9	16,907	קריית ים
52.5	14.3	11.4	11.1	10.8	100.0	9.2	686	קריית יערים
65.9	11.9	8.7	7.5	6.0	100.0	10.1	18,024	קריית מוצקין
54.2	16.3	11.4	10.0	8.1	100.0	9.5	8,589	קריית מלאכי
62.3	13.2	10.5	7.8	6.2	100.0	9.9	4,607	קריית עקרון
60.5	13.7	10.3	8.8	6.7	100.0	9.8	10,775	קריית שמונה
59.9	11.9	9.8	8.9	9.5	100.0	9.6	2,901	קרני שומרון
55.2	13.3	11.3	10.7	9.5	100.0	9.3	2,450	ראמה
64.6	12.3	9.1	7.7	6.3	100.0	10.0	16,726	ראש העין
56.0	13.9	10.4	10.0	9.7	100.0	9.4	1,106	ראש פינה
66.1	12.0	8.6	7.6	5.8	100.0	10.1	109,091	ראשון לציון
43.9	17.8	13.9	13.9	10.5	100.0	8.7	9,347	רהט
65.0	12.4	8.9	7.4	6.4	100.0	10.1	50,550	רחובות
50.3	16.8	13.9	11.0	7.9	100.0	9.3	3,903	ריינה
54.3	15.4	12.0	8.2	10.1	100.0	9.4	2,240	רכסים
59.4	14.3	10.1	9.1	7.0	100.0	9.8	26,238	רמלה
66.5	12.0	8.5	7.2	5.7	100.0	10.2	62,193	רמת גן
67.0	11.0	8.6	7.5	6.0	100.0	10.1	17,820	רמת השרון
63.7	12.4	10.0	7.4	6.5	100.0	10.0	3,096	רמת ישי
65.6	11.5	8.8	7.7	6.4	100.0	10.1	31,961	רעננה
55.9	15.0	12.0	10.0	7.1	100.0	9.6	1,616	שבלי - אום אל-גנם
45.6	16.7	13.3	13.5	11.0	100.0	8.8	1,319	שגב-שלום
59.9	13.8	10.5	9.1	6.7	100.0	9.8	9,474	שדרות
70.7	9.2	7.5	6.9	5.8	100.0	10.3	7,833	שוהם
56.5	14.7	10.1	10.4	8.2	100.0	9.5	740	שייח' דנון

לוח 23 (המשך)

משך העבודה (אחוזים)						ממוצע חודשי עבודה	מספר העובדים השכירים	היישובים לפי סדר א'-ב'
12 חודשים	11-9 חודשים	8-6 חודשים	5-3 חודשים	2-1 חודשים	סך הכול			
44.1	17.1	12.6	14.6	11.6	100.0	8.7	828	שילה
60.9	13.1	9.7	8.7	7.5	100.0	9.8	2,813	שלומי
68.7	9.1	7.1	9.6	5.5	100.0	10.1	904	שמשית
49.3	15.3	13.6	12.5	9.4	100.0	9.1	1,652	שעב
63.4	11.5	9.2	9.4	6.6	100.0	9.9	1,901	שערי תקווה
57.1	14.9	11.5	9.4	7.1	100.0	9.6	10,537	שפרעם
62.6	13.8	9.7	8.0	6.0	100.0	10.0	196,338	תל אביב -יפו
66.9	11.6	8.2	7.8	5.5	100.0	10.2	4,560	תל מונד
43.9	15.3	13.8	14.9	12.2	100.0	8.5	2,174	תל שבע

לוח 24: משך העבודה של עובדים שכירים לפי מועצה אזורית - 2008

משך העבודה (אחוזים)						ממוצע חודשי עבודה	מספר העובדים השכירים	מועצה אזורית
12 חודשים	11-9 חודשים	8-6 חודשים	5-3 חודשים	2-1 חודשים	סך הכול			
65.2	11.5	8.9	7.9	6.4	100.0	10.0	273,348	סך הכול
49.1	14.7	12.9	12.0	11.3	100.0	8.9	843	אבו בסמה
48.7	16.4	14.2	12.3	8.3	100.0	9.1	1,660	אל-בטוף
61.2	14.0	10.7	8.5	5.6	100.0	10.0	681	אלונה
72.4	10.3	6.7	5.9	4.8	100.0	10.5	5,024	אשכול
65.0	11.7	9.2	7.8	6.2	100.0	10.0	7,504	באר טוביה
59.8	14.6	10.3	8.4	6.8	100.0	9.8	2,097	בוסתן-אל-מרג'
76.4	7.5	5.6	5.7	4.8	100.0	10.6	2,809	בני שמעון
70.9	9.3	8.4	6.2	5.2	100.0	10.4	4,914	בקעת בית שאן
68.1	11.8	8.2	6.9	5.0	100.0	10.3	2,798	ברנר
66.8	10.1	7.9	7.6	7.7	100.0	10.0	1,787	גדרות
60.9	12.7	9.8	9.4	7.1	100.0	9.8	5,948	גולן
59.4	12.6	10.3	9.7	8.0	100.0	9.6	5,542	גוש עציון
66.7	11.0	8.7	7.2	6.3	100.0	10.1	8,943	גזר
65.1	12.3	9.9	6.6	6.1	100.0	10.1	2,013	גן רווה
67.5	11.3	8.5	7.2	5.5	100.0	10.2	10,379	דרום השרון
66.4	11.9	8.4	7.6	5.7	100.0	10.1	9,363	הגלבוע
70.3	10.7	8.2	5.9	4.9	100.0	10.4	7,326	הגליל העליון
65.1	11.5	8.7	7.7	7.0	100.0	10.0	4,017	הגליל התחתון
52.2	14.9	12.7	11.2	9.0	100.0	9.3	1,117	הערבה התיכונה
57.4	13.7	10.0	11.2	7.7	100.0	9.5	2,222	הר חברון
73.6	8.5	6.8	5.8	5.3	100.0	10.5	4,350	זבולון
74.9	8.2	6.2	6.2	4.5	100.0	10.6	1,680	חבל אילות
67.5	9.6	8.4	8.2	6.3	100.0	10.1	1,758	חבל יבנה
65.1	12.3	8.5	7.7	6.4	100.0	10.0	7,490	חבל מודיעין
62.5	11.4	9.9	8.8	7.4	100.0	9.8	5,580	חוף אשקלון
67.7	10.8	8.0	7.2	6.3	100.0	10.1	9,767	חוף הכרמל
73.0	9.4	6.9	5.9	4.8	100.0	10.5	4,424	חוף השרון
72.7	10.5	8.0	5.3	3.5	100.0	10.6	2,686	יואב
65.7	11.8	9.0	7.5	5.9	100.0	10.1	8,052	לב השרון

לוח 24 (המשך)

משך העבודה (אחוזים)						ממוצע חודשי עבודה	מספר העובדים השכירים	מועצה אזורית
12 חודשים	11-9 חודשים	8-6 חודשים	5-3 חודשים	2-1 חודשים	סך הכול			
59.5	13.8	10.4	8.6	7.8	100.0	9.7	3,138	לכיש
57.9	13.7	11.2	9.5	7.7	100.0	9.6	2,740	מבואות החרמון
76.7	8.3	6.3	4.7	4.0	100.0	10.7	4,632	מגידו
72.5	10.5	8.0	4.7	4.3	100.0	10.6	513	מגילות
69.9	10.3	7.5	6.9	5.4	100.0	10.3	9,542	מטה אשר
57.1	13.6	10.8	9.7	8.8	100.0	9.5	16,054	מטה בנימין
65.6	11.5	9.1	7.8	5.9	100.0	10.1	15,865	מטה יהודה
68.9	10.8	8.2	6.6	5.5	100.0	10.3	5,240	מנשה
59.2	11.6	10.4	10.6	8.2	100.0	9.5	3,465	מעלה יוסף
55.6	14.0	10.9	10.1	9.4	100.0	9.4	4,251	מרום הגליל
61.4	12.6	10.1	8.4	7.5	100.0	9.8	3,387	מרחבים
61.7	11.5	9.9	9.4	7.5	100.0	9.7	8,293	משגב
58.8	14.3	8.9	9.4	8.5	100.0	9.6	1,854	נחל שורק
69.7	10.9	7.9	6.3	5.2	100.0	10.3	5,346	עמק הירדן
66.1	11.5	8.8	7.6	6.1	100.0	10.1	15,019	עמק חפר
68.5	10.0	8.2	7.6	5.8	100.0	10.2	13,382	עמק יזרעאל
60.0	13.3	9.2	9.8	7.8	100.0	9.7	4,354	עמק לוד
57.9	13.5	10.1	10.0	8.5	100.0	9.6	1,696	ערבות הירדן
70.2	10.6	7.8	6.0	5.3	100.0	10.3	1,912	רמת נגב
63.0	11.3	9.8	8.5	7.4	100.0	9.8	3,011	שדות נגב
58.6	13.8	10.1	9.9	7.6	100.0	9.6	9,953	שומרון
72.0	8.7	7.4	6.7	5.2	100.0	10.4	2,807	שער הנגב
59.9	11.8	10.8	9.9	7.6	100.0	9.6	3,618	שפיר
62.7	11.0	10.4	8.8	7.2	100.0	9.8	502	תמר

לוח 25: משך העבודה של עובדים שכירים לפי מחוז ונפה - 2008

משך העבודה (אחוזים)						ממוצע חודשי עבודה	מספר העובדים השכירים	מחוז ונפה
12 חודשים	11-9 חודשים	8-6 חודשים	5-3 חודשים	2-1 חודשים	סך הכול			
62.2	13.1	9.6	8.4	6.7	100.0	9.9	2,919,298	סך הכול
60.3	13.4	9.9	9.0	7.5	100.0	9.7	259,825	ירושלים
60.3	13.4	9.9	9.0	7.5	100.0	9.7	259,825	ירושלים
58.9	13.8	10.5	9.5	7.4	100.0	9.7	452,940	הצפון
58.9	13.7	10.7	9.3	7.5	100.0	9.7	41,594	צפת
58.1	13.6	10.7	9.7	7.8	100.0	9.6	38,112	כנרת
60.8	13.8	10.0	8.8	6.7	100.0	9.8	162,904	זרעאל
57.9	13.7	10.6	9.9	7.8	100.0	9.6	194,427	עכו
54.0	15.2	11.5	11.1	8.2	100.0	9.4	15,903	גולן
62.7	12.9	9.6	8.2	6.7	100.0	9.9	361,483	חיפה
64.0	12.2	9.1	8.0	6.7	100.0	10.0	228,180	חיפה
60.4	14.0	10.3	8.7	6.6	100.0	9.8	133,303	חדרה
64.7	12.5	9.0	7.8	6.1	100.0	10.1	774,171	המרכז
62.7	13.3	9.6	8.1	6.3	100.0	10.0	160,590	השרון
65.5	12.3	8.7	7.5	6.0	100.0	10.1	267,475	פתח תקוה
63.6	12.7	9.2	8.2	6.4	100.0	10.0	115,410	רמלה
65.7	12.1	8.7	7.5	6.0	100.0	10.1	230,696	רחובות
64.0	13.1	9.1	7.7	6.0	100.0	10.0	553,511	תל אביב
64.0	13.1	9.1	7.7	6.0	100.0	10.0	553,511	תל אביב
59.9	13.6	10.1	9.2	7.1	100.0	9.7	413,753	הדרום
61.0	13.4	10.0	8.8	6.9	100.0	9.8	197,116	אשקלון
58.9	13.9	10.3	9.5	7.4	100.0	9.7	216,637	באר שבע
59.2	14.1	10.1	9.1	7.6	100.0	9.7	103,398	יהודה ושומרון

לוח 26: משך העבודה של גברים שכירים לפי יישוב - 2008

משך העבודה (אחוזים)						ממוצע חודשי עבודה	מספר העובדים השכירים	היישובים לפי סדר א'-ב'
12 חודשים	11-9 חודשים	8-6 חודשים	5-3 חודשים	2-1 חודשים	סך הכול			
64.4	12.1	9.0	8.2	6.3	100.0	10.0	1,470,456	סך הכול
60.2	16.1	9.5	8.7	5.5	100.0	9.9	1,220	אבו גוש
58.0	14.9	11.0	9.6	6.5	100.0	9.7	2,131	אבו סנאן
55.3	17.0	12.6	7.7	7.4	100.0	9.7	430	אבטין
68.8	10.1	8.1	7.4	5.5	100.0	10.2	2,434	אבן יהודה
50.7	17.6	14.1	10.8	6.9	100.0	9.4	8,010	אום אל-פחם
59.2	12.7	9.7	9.8	8.6	100.0	9.6	4,299	אופקים
63.2	13.0	9.5	8.1	6.2	100.0	10.0	7,072	אור יהודה
63.0	12.3	9.6	8.3	6.8	100.0	9.9	3,862	אור עקיבא
67.8	9.9	7.6	8.2	6.5	100.0	10.1	1,468	אורנית
65.3	12.5	8.7	7.5	5.9	100.0	10.1	2,360	אזור
54.3	17.1	11.8	9.9	7.0	100.0	9.6	13,645	אילת
58.3	17.1	10.6	8.3	5.7	100.0	9.9	2,216	אכסאל
65.0	9.8	7.2	8.4	9.6	100.0	9.8	583	אלון שבות
65.6	11.1	8.6	7.9	6.8	100.0	10.1	619	אליכין
63.3	10.1	8.3	9.5	8.9	100.0	9.7	3,638	אלעד
69.4	10.6	8.6	5.8	5.6	100.0	10.3	1,624	אלפי מנשה
68.3	9.6	8.2	6.5	7.5	100.0	10.1	709	אלקנה
60.0	15.5	10.6	8.9	5.0	100.0	10.0	2,151	אעבלין
62.8	10.0	10.2	6.8	10.1	100.0	9.7	1,485	אפרתה
68.2	11.7	8.5	6.3	5.3	100.0	10.3	4,410	אריאל
65.9	11.6	8.5	8.0	6.1	100.0	10.1	41,558	אשדוד
60.4	13.2	10.0	9.3	7.0	100.0	9.8	23,474	אשקלון
62.2	14.7	10.4	7.8	4.9	100.0	10.1	6,956	באקה-ג'ת
65.6	10.7	9.4	8.2	6.2	100.0	10.0	1,989	באר יעקב
62.9	12.2	9.2	8.8	6.9	100.0	9.9	39,779	באר שבע
49.7	18.1	14.6	11.6	5.9	100.0	9.4	1,511	בועיינה-נוג'ידאת
48.1	20.3	12.1	11.3	8.1	100.0	9.2	1,209	בוקעאתא
53.0	19.3	12.5	9.7	5.4	100.0	9.7	1,531	ביר אל-מכסור
60.7	10.6	10.7	9.1	8.9	100.0	9.6	908	בית אל
68.0	10.4	7.6	6.7	7.2	100.0	10.1	804	בית אריה

לוח 26 (המשך)

משך העבודה (אחוזים)						ממוצע חודשי עבודה	מספר העובדים השכירים	היישובים לפי סדר א'-ב'
12 חודשים	11-9 חודשים	8-6 חודשים	5-3 חודשים	2-1 חודשים	סך הכול			
47.4	14.6	13.3	13.4	11.3	100.0	8.8	1,463	בית ג'ן
64.0	10.8	8.5	9.8	6.9	100.0	9.9	1,310	בית דגן
63.4	12.0	9.0	8.6	7.1	100.0	9.9	3,808	בית שאן
62.1	11.8	9.3	9.3	7.5	100.0	9.8	9,652	בית שמש
60.5	10.7	9.5	9.7	9.5	100.0	9.5	2,514	ביתר עילית
65.0	10.1	8.4	8.0	8.6	100.0	9.8	15,188	בני ברק
69.5	11.2	8.3	7.1	3.9	100.0	10.4	1,657	בני עיי"ש
71.1	9.5	7.1	6.8	5.4	100.0	10.3	2,411	בנימינה-גבעת עדה
55.1	19.6	11.5	8.7	5.1	100.0	9.8	1,634	בסמ"ה
59.5	17.1	9.0	8.2	6.2	100.0	9.9	1,272	בסמת טבעון
47.2	20.9	12.9	12.3	6.6	100.0	9.3	1,224	בענה
72.7	7.2	7.6	6.5	6.1	100.0	10.3	989	בת חפר
63.1	12.8	9.2	8.7	6.2	100.0	10.0	29,277	בת ים
54.4	16.1	11.5	11.0	6.9	100.0	9.5	3,420	ג'דידה-מכר
56.6	11.1	11.4	10.4	10.5	100.0	9.3	857	ג'ולס
49.3	16.9	11.7	13.8	8.3	100.0	9.1	1,440	ג'לג'וליה
59.6	17.4	10.5	6.7	5.8	100.0	10.0	2,287	ג'סר א-זרקא
59.1	13.4	11.0	9.5	7.0	100.0	9.7	582	ג'ש (גוש חלב)
63.0	10.3	9.7	7.7	9.3	100.0	9.7	730	גבע בנימין
67.2	10.8	8.0	8.0	6.1	100.0	10.1	427	גבעת אבני
62.5	11.0	8.9	9.3	8.3	100.0	9.7	2,238	גבעת זאב
70.3	10.1	6.7	7.0	6.0	100.0	10.3	4,393	גבעת שמואל
70.8	10.4	7.2	6.4	5.2	100.0	10.4	10,941	גבעתיים
70.1	10.1	8.1	7.0	4.7	100.0	10.4	3,726	גדרה
70.4	10.4	7.4	6.3	5.4	100.0	10.4	3,669	גן יבנה
64.1	14.1	9.6	6.8	5.4	100.0	10.1	502	גן נר
71.5	9.9	6.9	6.6	5.0	100.0	10.4	2,786	גני תקווה
62.6	13.3	9.5	8.6	6.0	100.0	10.0	2,965	דאלית אל כרמל
56.1	15.6	12.1	9.8	6.4	100.0	9.7	1,603	דבוריה
55.3	15.4	10.7	11.5	7.2	100.0	9.5	1,866	דייר אל-אסד
47.5	17.4	15.0	12.5	7.6	100.0	9.1	1,622	דייר חנא
64.8	10.8	9.2	8.7	6.5	100.0	9.9	7,508	דימונה

לוח 26 (המשך)

משך העבודה (אחוזים)						ממוצע חודשי עבודה	מספר העובדים השכירים	היישובים לפי סדר א'-ב'
12 חודשים	11-9 חודשים	8-6 חודשים	5-3 חודשים	2-1 חודשים	סך הכול			
72.1	9.5	7.2	6.4	4.8	100.0	10.4	10,312	הוד השרון
74.2	7.3	7.1	6.0	5.3	100.0	10.5	729	הר אדר
68.8	10.5	8.0	7.1	5.6	100.0	10.2	19,398	הרצלייה
68.6	9.5	7.5	8.2	6.2	100.0	10.1	3,379	זכרון יעקב
63.4	15.5	9.6	7.1	4.5	100.0	10.2	1,160	זמר
57.2	18.3	10.0	9.4	5.1	100.0	9.9	1,252	זרזיר
64.8	11.9	9.1	8.1	6.2	100.0	10.0	18,261	חדרה
67.2	11.6	8.1	7.7	5.4	100.0	10.2	38,189	חולון
53.8	17.2	14.0	9.5	5.5	100.0	9.6	1,428	חורה
56.8	12.2	9.8	12.9	8.3	100.0	9.4	836	חורפיש
65.9	11.5	8.5	7.8	6.4	100.0	10.1	54,221	חיפה
60.3	10.7	11.6	9.9	7.5	100.0	9.6	1,731	חצור הגלילית
62.3	8.1	9.1	9.1	11.3	100.0	9.4	470	חשמונאים
57.3	13.8	10.5	10.4	8.1	100.0	9.5	7,897	טבריה
54.2	18.5	11.9	8.9	6.5	100.0	9.7	1,084	טובא-זנגרייה
60.7	14.3	10.9	8.3	5.8	100.0	9.9	2,171	טורעאן
54.5	16.3	12.2	10.1	6.9	100.0	9.6	6,486	טייבה
57.9	15.5	10.8	9.3	6.5	100.0	9.8	4,164	טירה
60.9	12.5	10.0	9.5	7.1	100.0	9.8	3,965	טירת כרמל
68.4	10.8	10.3	5.0	5.5	100.0	10.3	399	טלמון
56.6	16.2	11.5	9.3	6.5	100.0	9.7	5,137	טמרה
61.0	11.4	10.4	9.3	8.0	100.0	9.7	840	יאנוח-ג'ת
56.8	11.4	10.8	11.4	9.7	100.0	9.3	465	יבנאל
65.4	10.9	8.5	8.6	6.6	100.0	10.0	7,453	יבנה
65.2	8.0	5.7	9.7	11.4	100.0	9.6	402	יד בנימין
69.3	11.0	7.5	7.0	5.2	100.0	10.3	5,973	יהוד
57.2	18.4	11.5	8.4	4.5	100.0	10.0	3,351	יפיע
72.3	9.5	7.3	5.9	5.1	100.0	10.4	4,209	יקנעם עילית
64.6	11.3	8.8	8.8	6.5	100.0	10.0	1,775	ירוחם
61.9	12.3	9.5	8.9	7.4	100.0	9.8	112,424	ירושלים
56.3	12.3	11.4	11.2	8.8	100.0	9.4	1,937	ירכא
57.2	15.4	11.2	10.0	6.2	100.0	9.7	1,906	כאבול

לוח 26 (המשך)

משך העבודה (אחוזים)						ממוצע חודשי עבודה	מספר העובדים השכירים	היישובים לפי סדר א'-ב'
12 חודשים	11-9 חודשים	8-6 חודשים	5-3 חודשים	2-1 חודשים	סך הכול			
63.2	13.6	10.2	7.3	5.7	100.0	10.1	647	כאוכב אבו אל-היג'א
71.0	9.0	7.2	6.9	5.8	100.0	10.3	2,363	כוכב יאיר
56.8	10.3	11.7	11.4	9.9	100.0	9.3	659	כוכב יעקב
53.7	17.6	12.3	10.0	6.4	100.0	9.6	1,678	כסיפה
66.6	8.2	9.7	7.8	7.6	100.0	9.9	1,112	כסרא-סמיע
57.4	19.3	11.0	7.0	5.4	100.0	10.0	892	כעביה-טבאש-חג'אג'רה
67.5	9.3	8.1	7.7	7.5	100.0	10.0	507	כפר אדומים
63.4	16.9	8.9	5.5	5.3	100.0	10.3	492	כפר ברא
75.4	6.6	6.6	6.9	4.6	100.0	10.5	394	כפר האורנים
69.9	9.2	6.8	7.3	6.7	100.0	10.2	1,231	כפר ורדים
56.1	12.8	8.3	12.4	10.4	100.0	9.2	702	כפר חב"ד
57.9	14.6	11.4	9.0	7.2	100.0	9.7	1,735	כפר יאסיף
67.9	11.6	7.8	7.3	5.4	100.0	10.2	3,615	כפר יונה
67.5	8.4	8.8	9.0	6.2	100.0	10.0	545	כפר כמא
52.3	17.5	11.2	12.4	6.6	100.0	9.4	3,248	כפר כנא
47.4	18.4	13.8	12.0	8.4	100.0	9.1	2,957	כפר מנדא
66.4	14.3	9.2	7.0	3.1	100.0	10.4	455	כפר מצר
69.5	10.9	7.5	6.9	5.2	100.0	10.3	19,201	כפר סבא
56.4	16.7	10.5	9.7	6.8	100.0	9.7	3,475	כפר קאסם
61.1	16.0	9.8	7.9	5.1	100.0	10.0	3,244	כפר קרע
67.3	7.5	8.1	10.3	6.8	100.0	9.9	630	כפר תבור
66.0	10.5	8.7	8.2	6.6	100.0	10.0	10,256	כרמיאל
74.5	7.7	6.4	6.1	5.3	100.0	10.5	1,386	להבים
62.7	13.2	9.5	8.5	6.2	100.0	9.9	14,457	לוד
74.7	7.2	7.7	6.3	4.2	100.0	10.5	430	לפיד
48.7	15.4	14.5	12.8	8.6	100.0	9.0	1,329	לקיה
64.5	10.1	8.7	9.6	7.2	100.0	9.9	5,140	מבשרת ציון
58.8	16.5	10.3	9.1	5.3	100.0	9.9	2,558	מג'ד אל כרום
43.8	18.4	13.7	14.1	10.0	100.0	8.8	1,768	מג'דל שמש
49.5	16.2	12.7	12.6	9.0	100.0	9.1	3,225	מגאר
63.9	13.0	8.5	8.1	6.5	100.0	10.0	5,068	מגדל העמק
57.2	10.6	9.6	12.4	10.2	100.0	9.2	2,269	מודיעין עילית

לוח 26 (המשך)

משך העבודה (אחוזים)						ממוצע חודשי עבודה	מספר העובדים השכירים	היישובים לפי סדר א'-ב'
12 חודשים	11-9 חודשים	8-6 חודשים	5-3 חודשים	2-1 חודשים	סך הכול			
73.5	8.6	6.7	6.3	4.8	100.0	10.5	14,181	מודיעין-מכבים-רעות
54.6	15.6	12.6	11.6	5.6	100.0	9.6	588	מוקייבלה
71.3	9.0	7.3	7.3	5.1	100.0	10.3	2,261	מזכרת בתיה
59.3	18.8	9.7	6.3	5.9	100.0	10.0	765	מזרעה
71.6	7.7	6.9	7.0	6.9	100.0	10.2	1,693	מיתר
47.6	17.9	14.2	12.0	8.3	100.0	9.1	699	מסעדה
60.1	12.0	11.6	11.1	5.2	100.0	9.7	524	מעליא
66.8	11.1	8.1	8.1	5.9	100.0	10.1	6,860	מעלה אדומים
50.7	18.9	13.6	10.6	6.1	100.0	9.5	2,376	מעלה עירון
65.8	11.3	8.7	7.6	6.5	100.0	10.1	4,796	מעלות-תרשיחא
57.8	12.7	10.5	9.9	9.1	100.0	9.5	836	מצפה רמון
64.4	9.8	7.9	9.0	9.0	100.0	9.7	368	מרכז שפירא
55.7	15.4	10.8	11.1	7.0	100.0	9.6	1,257	משהד
76.6	7.9	5.7	6.8	3.0	100.0	10.7	632	מתן
67.9	10.4	7.8	7.6	6.3	100.0	10.1	11,565	נהרייה
71.0	7.4	5.1	6.4	10.1	100.0	10.0	376	נוף איילון
76.0	6.9	6.4	6.4	4.3	100.0	10.6	562	נופית
68.0	11.1	8.4	6.7	5.9	100.0	10.3	406	נורדייה
69.1	10.0	7.2	8.0	5.6	100.0	10.2	249	נחלים
51.3	17.8	12.1	11.5	7.4	100.0	9.4	2,028	נחף
48.5	9.1	14.1	13.1	15.2	100.0	8.4	427	ניצן ב'
71.2	10.1	7.0	6.7	4.9	100.0	10.4	7,904	נס ציונה
57.1	17.0	11.7	8.5	5.7	100.0	9.8	14,111	נצרת
63.9	13.0	9.0	7.9	6.2	100.0	10.0	9,639	נצרת עילית
68.0	11.2	8.4	6.6	5.8	100.0	10.2	5,119	נשר
57.7	14.1	10.1	9.3	8.9	100.0	9.6	4,241	נתיבות
63.4	12.9	9.3	8.2	6.2	100.0	10.0	38,256	נתניה
55.7	13.0	9.0	12.8	9.5	100.0	9.3	555	סאג'ור
77.2	6.9	5.1	5.6	5.1	100.0	10.6	780	סביון
61.4	15.2	11.6	6.5	5.3	100.0	10.0	474	סולם
55.9	15.0	11.7	10.6	6.8	100.0	9.6	5,073	סח'נין
49.9	16.5	13.1	14.0	6.5	100.0	9.2	413	סלמה

לוח 26 (המשך)

משך העבודה (אחוזים)						ממוצע חודשי עבודה	מספר העובדים השכירים	היישובים לפי סדר א'-ב'
12 חודשים	11-9 חודשים	8-6 חודשים	5-3 חודשים	2-1 חודשים	סך הכול			
66.6	17.1	7.5	4.6	4.3	100.0	10.5	416	ע'ג'ר
49.9	16.6	16.6	10.1	6.9	100.0	9.3	447	עוהייר
75.0	7.1	6.4	5.7	5.8	100.0	10.4	1,730	עומר
54.9	17.5	12.0	9.7	5.9	100.0	9.7	945	עיילבון
55.6	21.5	11.1	7.4	4.4	100.0	10.0	1,256	עילוט
54.4	18.6	10.8	9.9	6.4	100.0	9.7	2,223	עין מאהל
68.8	17.5	5.3	5.5	2.9	100.0	10.7	416	עין נקובא
60.6	13.5	10.1	8.8	7.1	100.0	9.8	10,007	עכו
55.2	16.6	9.4	9.2	9.6	100.0	9.5	489	עלי
53.9	12.6	12.8	12.3	8.4	100.0	9.2	406	עמנואל
60.7	12.5	10.2	9.2	7.4	100.0	9.7	1,951	עספיא
62.9	11.5	9.5	8.7	7.4	100.0	9.8	8,922	עפולה
62.7	11.6	7.9	9.3	8.5	100.0	9.8	517	עפרה
52.4	16.5	12.9	10.8	7.3	100.0	9.4	3,530	עראבה
64.8	12.3	8.4	8.6	5.9	100.0	10.0	5,371	ערד
57.5	16.7	10.9	9.3	5.6	100.0	9.8	3,274	ערערה
49.7	15.7	11.7	12.8	10.2	100.0	9.0	1,526	ערערה-בנגב
64.9	11.6	9.2	8.1	6.2	100.0	10.0	1,071	עתלית
59.8	17.4	10.8	6.3	5.7	100.0	10.1	2,350	פורידיס
62.2	15.4	8.7	8.2	5.4	100.0	10.1	643	פסוטה
61.8	11.8	8.9	9.7	7.9	100.0	9.7	1,002	פקיעין (בוקיעה)
64.3	11.7	9.0	8.9	6.1	100.0	10.0	6,488	פרדס חנה-כרכור
65.4	10.8	8.8	8.4	6.5	100.0	10.0	1,380	פרדסייה
69.0	10.9	7.6	7.1	5.4	100.0	10.3	44,334	פתח תקווה
72.9	7.7	7.4	6.6	5.4	100.0	10.4	921	צור הדסה
81.3	7.1	4.4	4.8	2.3	100.0	11.0	518	צור משה
55.2	11.6	10.3	12.0	10.9	100.0	9.2	4,085	צפת
61.4	10.0	9.8	11.3	7.5	100.0	9.6	733	קדומים
72.2	9.6	7.5	6.7	3.9	100.0	10.5	3,354	קדימה-צורן
71.9	9.8	6.3	6.4	5.7	100.0	10.4	860	קיסריה
59.9	16.4	10.9	8.2	4.8	100.0	10.0	3,423	קלנסווה
66.4	11.8	8.3	7.2	6.3	100.0	10.1	697	קציר-חריש

לוח 26 (המשך)

משך העבודה (אחוזים)						ממוצע חודשי עבודה	מספר העובדים השכירים	היישובים לפי סדר א'-ב'
12 חודשים	11-9 חודשים	8-6 חודשים	5-3 חודשים	2-1 חודשים	סך הכול			
57.2	14.1	10.1	10.9	7.6	100.0	9.6	1,520	קצרין
72.1	9.2	7.5	6.1	5.0	100.0	10.4	6,571	קריית אוננו
54.3	16.6	10.7	9.2	9.2	100.0	9.5	1,140	קריית ארבע
64.5	11.5	8.8	8.4	6.8	100.0	10.0	10,705	קריית אתא
66.5	11.3	8.3	7.8	6.0	100.0	10.1	8,253	קריית ביאליק
60.4	13.2	10.5	9.3	6.5	100.0	9.8	10,247	קריית גת
67.2	10.5	8.5	7.3	6.4	100.0	10.1	3,091	קריית טבעון
62.7	11.8	9.8	8.6	7.1	100.0	9.9	8,228	קריית ים
59.0	8.5	10.5	11.2	10.8	100.0	9.3	295	קריית יערים
68.1	10.7	8.1	7.6	5.4	100.0	10.2	8,468	קריית מוצקין
55.5	15.7	10.7	9.9	8.1	100.0	9.5	4,204	קריית מלאכי
63.0	11.8	10.5	8.1	6.6	100.0	9.9	2,189	קריית עקרון
64.1	11.7	9.6	8.3	6.3	100.0	10.0	5,345	קריית שמונה
62.1	9.5	9.8	8.2	10.3	100.0	9.6	1,433	קרני שומרון
54.7	14.3	12.5	10.2	8.3	100.0	9.4	1,363	ראמה
66.0	11.2	8.7	7.9	6.1	100.0	10.1	7,904	ראש העין
62.4	10.9	10.5	9.0	7.3	100.0	9.8	524	ראש פינה
68.1	10.9	7.9	7.6	5.5	100.0	10.2	52,849	ראשון לציון
50.1	18.0	13.3	11.4	7.3	100.0	9.3	6,342	רהט
67.9	10.8	8.0	7.2	6.0	100.0	10.2	24,028	רחובות
53.2	18.2	13.7	9.4	5.6	100.0	9.6	2,792	ריינה
58.7	9.8	10.4	9.0	12.2	100.0	9.3	888	רכסים
61.2	13.9	9.6	8.6	6.6	100.0	9.9	13,525	רמלה
68.8	10.9	7.7	7.2	5.3	100.0	10.3	29,238	רמת גן
70.9	9.3	7.5	7.0	5.3	100.0	10.3	8,593	רמת השרון
65.7	12.0	8.7	7.1	6.5	100.0	10.1	1,497	רמת ישי
69.2	10.0	7.9	7.2	5.6	100.0	10.2	15,531	רעננה
63.3	14.5	9.8	7.9	4.5	100.0	10.1	974	שבלי - אום אל-גנם
51.7	14.6	12.5	12.0	9.2	100.0	9.2	890	שגב-שלום
62.2	12.8	9.9	8.6	6.6	100.0	9.9	4,891	שדרות
75.1	6.8	6.4	6.1	5.6	100.0	10.5	3,786	שוהם
65.0	14.1	8.4	6.4	6.1	100.0	10.1	488	שייח' דנון

לוח 26 (המשך)

משך העבודה (אחוזים)						ממוצע חודשי עבודה	מספר העובדים השכירים	היישובים לפי סדר א'-ב'
12 חודשים	11-9 חודשים	8-6 חודשים	5-3 חודשים	2-1 חודשים	סך הכול			
50.5	17.1	11.1	10.6	10.8	100.0	9.2	398	שילה
64.7	11.0	8.4	8.4	7.4	100.0	9.9	1,423	שלומי
75.9	5.3	6.4	7.5	4.9	100.0	10.4	452	שמשית
51.8	16.6	14.1	10.6	6.9	100.0	9.4	1,109	שעב
65.3	10.4	8.8	8.9	6.7	100.0	9.9	902	שערי תקווה
60.4	15.0	11.2	8.0	5.4	100.0	10.0	6,813	שפרעם
64.5	12.8	9.1	7.9	5.7	100.0	10.1	97,609	תל אביב -יפו
71.2	9.4	7.3	7.3	4.8	100.0	10.4	2,200	תל מונד
47.7	16.1	13.5	12.6	10.0	100.0	8.9	1,589	תל שבע

לוח 27: משך העבודה של עובדות שכירות לפי יישוב - 2008

משך העבודה (אחוזים)						ממוצע חודשי עבודה	מספר העובדות השכירות	היישובים לפי סדר א-ב'
12 חודשים	11-9 חודשים	8-6 חודשים	5-3 חודשים	2-1 חודשים	סך הכול			
59.9	14.2	10.2	8.7	7.1	100.0	9.8	1,448,842	סך הכול
59.1	11.6	8.3	9.8	11.3	100.0	9.4	604	אבו גוש
48.1	15.1	11.0	13.5	12.2	100.0	8.8	1,323	אבו סנאן
47.9	14.9	13.5	13.0	10.7	100.0	8.9	215	אבטין
61.4	14.8	8.8	7.9	7.1	100.0	9.9	2,480	אבן יהודה
45.0	18.9	13.1	12.7	10.3	100.0	8.9	2,864	אום אל-פחם
52.5	16.3	12.3	10.5	8.5	100.0	9.3	4,828	אופקים
61.7	14.6	10.5	7.9	5.4	100.0	10.0	7,491	אור יהודה
62.2	13.9	10.2	7.7	6.0	100.0	10.0	4,091	אור עקיבא
61.8	13.4	9.3	8.2	7.4	100.0	9.9	1,512	אורנית
62.6	15.2	8.9	6.3	7.0	100.0	10.0	2,520	אזור
55.4	16.7	11.8	9.5	6.5	100.0	9.6	12,976	אילת
48.7	15.3	10.9	12.7	12.5	100.0	8.8	891	אכסאל
56.4	13.9	10.8	11.1	7.7	100.0	9.5	638	אלון שבות
62.6	13.7	8.7	7.6	7.4	100.0	9.9	713	אליכין
43.8	23.1	13.3	11.2	8.6	100.0	9.1	4,996	אלעד
66.1	13.0	8.7	7.4	4.8	100.0	10.2	1,720	אלפי מנשה
55.6	13.2	10.9	10.7	9.6	100.0	9.3	820	אלקנה
49.5	14.8	11.8	11.1	12.7	100.0	8.9	1,106	אעבלין
56.0	14.2	11.1	10.8	8.0	100.0	9.5	1,608	אפרתה
64.8	13.1	9.5	7.3	5.3	100.0	10.1	4,536	אריאל
59.9	14.3	10.2	8.8	6.9	100.0	9.8	43,143	אשדוד
56.5	15.1	11.3	9.3	7.8	100.0	9.6	24,475	אשקלון
50.0	14.2	12.6	13.2	10.1	100.0	9.0	3,582	באקה-ג'ת
61.6	15.0	8.7	8.5	6.2	100.0	10.0	2,169	באר יעקב
61.3	13.8	9.7	8.7	6.6	100.0	9.9	42,632	באר שבע
36.1	19.7	15.9	16.4	12.0	100.0	8.2	685	בועיינה-נוג'ידאת
37.2	14.7	15.3	14.9	17.8	100.0	7.9	529	בוקעאתא
37.4	14.2	14.8	19.9	13.7	100.0	7.9	759	ביר אל-מכסור
49.1	15.6	12.5	12.0	10.7	100.0	9.0	1,030	בית אל
62.1	12.4	10.6	8.7	6.3	100.0	9.9	912	בית אריה

לוח 27 (המשך)

משך העבודה (אחוזים)						ממוצע חודשי עבודה	מספר העובדות השכירות	היישובים לפי סדר א-ב'
12 חודשים	11-9 חודשים	8-6 חודשים	5-3 חודשים	2-1 חודשים	סך הכול			
38.5	17.4	13.8	18.3	12.0	100.0	8.3	1,548	בית ג'ן
67.1	13.7	7.5	6.4	5.3	100.0	10.3	1,424	בית דגן
54.3	15.8	11.6	10.7	7.7	100.0	9.5	3,868	בית שאן
53.9	16.7	11.2	10.0	8.2	100.0	9.5	10,700	בית שמש
40.1	27.2	13.1	10.4	9.2	100.0	9.0	3,877	ביתר עילית
54.0	19.5	10.5	8.7	7.3	100.0	9.6	23,436	בני ברק
67.3	13.0	8.3	6.3	5.1	100.0	10.3	1,737	בני עיי"ש
59.6	14.4	11.5	7.2	7.3	100.0	9.8	2,513	בנימינה-גבעת עדה
45.2	16.6	12.2	11.4	14.6	100.0	8.6	622	בסמ"ה
52.2	11.4	15.1	11.3	10.0	100.0	9.1	761	בסמת טבעון
44.1	17.3	11.3	15.0	12.2	100.0	8.6	646	בענה
61.9	13.1	10.4	9.0	5.7	100.0	9.9	1,156	בת חפר
63.1	13.3	9.5	8.1	6.0	100.0	10.0	31,492	בת ים
49.7	14.1	13.5	12.9	9.8	100.0	9.0	1,947	ג'דידה-מכר
45.3	18.4	11.0	15.1	10.2	100.0	8.8	801	ג'ולס
51.5	15.6	12.2	11.1	9.5	100.0	9.2	871	ג'לג'וליה
52.5	19.4	12.3	8.9	7.0	100.0	9.6	2,129	ג'סר א-זרקא
59.6	14.8	10.4	7.4	7.8	100.0	9.8	527	ג'ש (גוש חלב)
55.7	17.6	9.9	9.0	7.8	100.0	9.6	779	גבע בנימין
61.5	11.0	9.3	8.5	9.7	100.0	9.6	483	גבעת אבני
59.7	14.6	9.4	8.7	7.6	100.0	9.8	2,567	גבעת זאב
62.1	13.7	10.0	7.8	6.2	100.0	9.9	4,771	גבעת שמואל
65.1	13.3	9.0	6.8	5.8	100.0	10.1	12,646	גבעתיים
61.9	14.3	10.8	7.3	5.7	100.0	10.0	4,197	גדרה
63.1	13.8	9.0	7.8	6.3	100.0	10.0	4,060	גן יבנה
65.8	13.0	8.6	6.1	6.5	100.0	10.1	570	גן נר
62.9	13.4	9.0	8.4	6.4	100.0	9.9	3,076	גני תקווה
48.9	16.6	12.6	12.0	9.9	100.0	9.1	2,218	דאלית אל כרמל
53.2	15.5	11.7	10.5	9.1	100.0	9.3	886	דבורייה
45.2	13.2	11.8	16.2	13.7	100.0	8.4	1,002	דייר אל-אסד
42.6	14.4	13.8	16.3	12.9	100.0	8.4	961	דייר חנא

לוח 27 (המשך)

משך העבודה (אחוזים)						ממוצע חודשי עבודה	מספר העובדות השכירות	היישובים לפי סדר א-ב'
12 חודשים	11-9 חודשים	8-6 חודשים	5-3 חודשים	2-1 חודשים	סך הכול			
56.0	14.6	10.2	11.3	7.9	100.0	9.5	7,034	דימונה
63.2	13.6	9.9	7.7	5.7	100.0	10.0	11,276	הוד השרון
66.6	12.3	7.5	7.4	6.2	100.0	10.1	742	הר אדר
63.9	12.9	9.3	7.7	6.2	100.0	10.0	20,976	הרצלייה
59.3	13.3	10.8	9.0	7.6	100.0	9.7	3,836	זכרון יעקב
47.3	17.1	11.8	12.7	11.1	100.0	8.8	592	זמר
42.9	14.4	15.0	15.5	12.2	100.0	8.4	599	זרזיר
61.2	14.5	10.2	7.9	6.2	100.0	9.9	19,106	חדרה
64.5	13.3	9.1	7.1	6.0	100.0	10.1	41,390	חולון
47.3	15.1	12.7	12.7	12.2	100.0	8.7	543	חורה
39.6	15.6	14.7	17.2	12.9	100.0	8.2	652	חורפיש
62.9	12.8	9.4	8.0	7.0	100.0	9.9	58,749	חיפה
56.1	15.5	11.1	10.0	7.3	100.0	9.6	1,824	חצור הגלילית
53.8	12.5	12.5	9.8	11.4	100.0	9.2	528	חשמונאים
54.8	15.4	11.6	10.1	8.2	100.0	9.4	8,614	טבריה
35.4	23.7	17.8	14.3	8.7	100.0	8.6	859	טובא-זנגרייה
48.7	17.2	11.0	11.8	11.3	100.0	9.0	944	טורעאן
55.3	13.3	11.9	10.1	9.4	100.0	9.4	4,477	טייבה
57.6	13.5	10.0	9.9	8.9	100.0	9.5	3,019	טירה
61.2	13.1	10.1	8.8	6.9	100.0	9.8	4,130	טירת כרמל
51.4	14.2	15.7	10.5	8.2	100.0	9.2	401	טלמון
48.3	14.6	12.3	12.6	12.2	100.0	8.8	2,744	טמרה
43.0	16.7	14.2	15.0	11.0	100.0	8.6	681	יאנוח-ג'ת
50.4	14.3	12.8	12.8	9.7	100.0	9.0	538	יבנאל
60.8	13.5	10.2	8.3	7.1	100.0	9.8	7,840	יבנה
46.9	16.9	13.7	12.7	9.7	100.0	8.9	473	יד בנימין
63.4	13.7	9.7	7.4	5.9	100.0	10.1	6,472	יהוד
50.5	14.5	12.1	12.3	10.6	100.0	9.0	1,442	יפיע
65.2	12.9	8.9	8.3	4.8	100.0	10.2	4,460	יקנעם עילית
56.9	16.4	9.2	9.9	7.6	100.0	9.7	1,673	ירוחם
57.7	15.0	10.3	9.1	7.9	100.0	9.6	98,216	ירושלים

לוח 27 (המשך)

משך העבודה (אחוזים)						ממוצע חודשי עבודה	מספר העובדות השכירות	היישובים לפי סדר א-ב'
12 חודשים	11-9 חודשים	8-6 חודשים	5-3 חודשים	2-1 חודשים	סך הכול			
50.0	14.9	12.0	11.1	12.0	100.0	9.0	1,204	ירכא
43.5	16.9	12.2	14.6	12.7	100.0	8.5	874	כאבול
50.7	14.3	16.5	10.0	8.6	100.0	9.2	442	כאוכב אבו אל-היג'א
62.8	11.6	9.5	7.9	8.2	100.0	9.8	2,376	כוכב יאיר
38.1	21.3	15.9	13.7	11.0	100.0	8.6	790	כוכב יעקב
38.4	15.5	12.7	15.8	17.5	100.0	7.9	701	כסיפה
39.5	18.0	15.9	14.0	12.6	100.0	8.4	778	כסרא-סמיע
42.8	16.6	14.8	16.9	8.9	100.0	8.6	549	כעביה-טבאש-חג'אג'רה
57.2	13.2	12.9	9.9	6.8	100.0	9.6	575	כפר אדומים
44.4	14.0	10.0	13.3	18.3	100.0	8.2	279	כפר ברא
67.4	12.2	7.2	8.5	4.7	100.0	10.2	402	כפר האורנים
58.2	12.5	9.7	9.8	9.8	100.0	9.5	1,310	כפר ורדים
51.7	17.1	10.3	10.8	10.1	100.0	9.2	867	כפר חב"ד
55.6	13.4	10.5	10.9	9.7	100.0	9.3	1,364	כפר יאסיף
61.5	13.9	10.9	7.9	5.8	100.0	10.0	3,969	כפר יונה
54.5	13.6	14.4	8.0	9.6	100.0	9.4	501	כפר כמא
45.9	18.5	9.2	14.1	12.3	100.0	8.7	1,452	כפר כנא
39.9	16.6	13.9	15.3	14.3	100.0	8.3	1,050	כפר מנדא
50.9	16.1	9.2	12.8	11.0	100.0	9.0	218	כפר מצר
64.9	12.7	9.4	7.3	5.7	100.0	10.1	21,341	כפר סבא
48.2	17.9	11.2	11.6	11.2	100.0	9.0	1,896	כפר קאסם
50.9	17.1	11.9	12.9	7.2	100.0	9.3	2,148	כפר קרע
56.5	13.8	12.9	10.1	6.8	100.0	9.6	705	כפר תבור
62.0	13.2	10.1	8.2	6.6	100.0	9.9	10,838	כרמיאל
65.6	10.0	8.2	7.9	8.2	100.0	9.9	1,484	להבים
58.8	14.3	10.5	9.0	7.3	100.0	9.7	13,448	לוד
63.9	14.7	8.3	7.3	5.8	100.0	10.2	482	לפידי
40.8	12.0	13.8	19.2	14.2	100.0	8.0	551	לקיה
61.6	12.9	10.1	8.8	6.6	100.0	9.9	5,318	מבשרת ציון
42.3	13.7	13.7	16.4	14.0	100.0	8.2	1,216	מג'ד אל כרום
42.8	14.7	14.5	16.5	11.5	100.0	8.4	993	מג'דל שמס

לוח 27 (המשך)

משך העבודה (אחוזים)						ממוצע חודשי עבודה	מספר העובדות השכירות	היישובים לפי סדר א-ב'
12 חודשים	11-9 חודשים	8-6 חודשים	5-3 חודשים	2-1 חודשים	סך הכול			
44.2	15.3	14.4	12.0	14.1	100.0	8.5	1,542	מגאר
61.0	14.2	9.8	8.8	6.2	100.0	9.9	5,565	מגדל העמק
42.9	27.3	12.5	9.8	7.5	100.0	9.3	5,591	מודיעין עילית
61.7	14.3	9.9	7.9	6.2	100.0	9.9	15,534	מודיעין-מכבים-רעות
46.7	16.0	9.8	15.3	12.2	100.0	8.7	287	מוקיבלה
63.8	12.1	9.1	8.4	6.6	100.0	10.0	2,343	מזכרת בתיה
55.1	15.2	11.1	9.5	9.1	100.0	9.4	461	מזרעה
65.4	11.6	9.5	7.4	6.1	100.0	10.1	1,725	מיתר
40.8	13.6	13.6	18.5	13.6	100.0	8.1	346	מסעדה
58.7	14.4	9.7	9.3	8.0	100.0	9.7	528	מעיליא
64.1	13.1	9.8	7.3	5.7	100.0	10.1	7,891	מעלה אדומים
44.5	14.7	12.5	16.2	12.1	100.0	8.5	907	מעלה עירון
58.5	14.2	10.1	9.5	7.7	100.0	9.6	4,596	מעלות-תרשיחא
50.2	17.3	12.0	11.6	9.0	100.0	9.2	960	מצפה רמון
60.6	10.7	11.8	7.7	9.1	100.0	9.6	439	מרכז שפירא
47.7	13.7	14.7	13.0	10.9	100.0	8.8	524	משהד
68.3	9.3	10.1	6.6	5.7	100.0	10.2	666	מתן
59.7	13.0	10.0	8.9	8.4	100.0	9.7	11,301	נהרייה
61.9	12.4	8.2	9.5	8.0	100.0	9.7	388	נוף איילון
67.8	10.5	8.1	7.6	5.9	100.0	10.1	628	נופית
65.9	10.3	8.9	7.9	7.0	100.0	10.0	416	נורדייה
56.4	13.9	11.0	7.7	11.0	100.0	9.4	273	נחלים
39.8	17.7	12.7	17.2	12.7	100.0	8.3	938	נחף
44.2	13.8	14.2	15.6	12.2	100.0	8.5	493	ניצן ב'
63.5	13.5	9.6	7.6	5.8	100.0	10.1	8,580	נס ציונה
53.7	14.0	10.8	11.3	10.3	100.0	9.2	8,262	נצרת
63.3	13.2	8.8	8.2	6.5	100.0	10.0	10,038	נצרת עילית
64.6	13.3	9.5	7.4	5.3	100.0	10.1	5,430	נשר
50.9	17.3	11.7	10.8	9.4	100.0	9.3	5,019	נתיבות
61.2	14.5	9.9	8.0	6.5	100.0	9.9	41,618	נתניה
40.1	15.8	15.3	16.0	12.7	100.0	8.3	543	סאג'ור

לוח 27 (המשך)

משך העבודה (אחוזים)						ממוצע חודשי עבודה	מספר העובדות השכירות	היישובים לפי סדר א-ב'
12 חודשים	11-9 חודשים	8-6 חודשים	5-3 חודשים	2-1 חודשים	סך הכול			
62.5	11.7	10.3	7.1	8.3	100.0	9.8	630	סביון
46.2	16.2	16.2	10.2	11.3	100.0	8.9	266	סולם
46.0	16.8	13.5	13.0	10.7	100.0	8.8	2,746	סח'נין
35.0	18.2	17.8	17.8	11.2	100.0	8.1	286	סלמה
45.1	21.6	18.3	9.2	5.9	100.0	9.3	153	ע'ג'ר
30.9	21.7	16.4	17.8	13.2	100.0	7.8	152	עזייר
65.3	10.8	8.5	7.0	8.3	100.0	9.9	1,709	עומר
55.6	13.4	10.2	12.1	8.7	100.0	9.3	725	עיילבון
40.0	17.3	12.7	15.8	14.2	100.0	8.3	330	עילוט
40.3	14.3	13.7	14.5	17.3	100.0	8.1	869	עין מאהל
52.8	12.2	12.2	10.7	12.2	100.0	9.0	197	עין נקובא
56.2	14.6	10.8	10.2	8.2	100.0	9.5	9,043	עכו
39.8	19.3	16.6	11.6	12.7	100.0	8.5	457	עלי
42.1	19.2	13.9	13.9	10.8	100.0	8.7	416	עמנואל
51.0	14.8	12.7	11.6	9.9	100.0	9.1	1,723	עספיא
60.1	13.9	10.8	8.3	6.9	100.0	9.8	9,617	עפולה
54.2	14.2	10.3	9.9	11.4	100.0	9.3	555	עפרה
48.4	14.6	14.0	13.6	9.5	100.0	8.9	1,913	עראבה
58.8	15.1	10.4	9.1	6.6	100.0	9.8	5,568	ערד
49.9	15.3	11.7	13.0	10.2	100.0	9.0	1,843	ערערה
36.8	12.9	14.5	17.0	18.8	100.0	7.7	394	ערערה-בנגב
61.2	14.3	9.2	7.9	7.3	100.0	9.8	1,158	עתלית
43.6	17.0	15.6	11.7	12.1	100.0	8.7	1,267	פורידיס
59.0	13.1	11.6	8.5	7.9	100.0	9.6	458	פסוטה
51.8	17.2	11.8	10.4	8.8	100.0	9.3	761	פקיעין (בוקייעה)
58.6	14.5	11.4	8.8	6.7	100.0	9.7	6,821	פרדס חנה-כרכור
62.7	12.9	10.4	8.5	5.5	100.0	10.0	1,491	פרדסייה
64.0	13.5	9.2	7.5	5.9	100.0	10.1	48,089	פתח תקווה
65.2	11.8	8.6	8.6	5.7	100.0	10.1	1,047	צור הדסה
64.4	13.5	8.5	8.0	5.6	100.0	10.1	550	צור משה
50.2	17.3	12.7	11.3	8.5	100.0	9.2	4,828	צפת

לוח 27 (המשך)

משך העבודה (אחוזים)						ממוצע חודשי עבודה	מספר העובדות השכירות	היישובים לפי סדר א-ב'
12 חודשים	11-9 חודשים	8-6 חודשים	5-3 חודשים	2-1 חודשים	סך הכול			
55.3	14.5	10.8	9.2	10.3	100.0	9.4	731	קדומים
63.8	12.7	9.7	7.7	6.1	100.0	10.0	3,684	קדימה-צורן
59.8	10.3	9.2	11.1	9.6	100.0	9.4	803	קיסריה
46.0	17.9	12.2	13.1	10.8	100.0	8.8	1,808	קלנסווה
62.8	12.4	10.1	7.7	7.0	100.0	9.9	716	קציר-חריש
58.4	14.4	11.7	9.4	6.2	100.0	9.7	1,706	קצרין
64.3	13.1	9.8	7.1	5.7	100.0	10.1	7,193	קריית אונו
52.5	16.1	11.1	11.0	9.4	100.0	9.3	1,283	קריית ארבע
61.8	13.7	9.1	8.3	7.1	100.0	9.9	11,709	קריית אתא
62.9	13.2	9.6	7.6	6.6	100.0	9.9	8,999	קריית ביאליק
56.7	15.1	11.1	9.2	7.9	100.0	9.6	10,647	קריית גת
60.3	11.7	10.6	8.9	8.4	100.0	9.6	3,372	קריית טבעון
63.3	13.1	9.1	7.7	6.7	100.0	10.0	8,679	קריית ים
47.6	18.7	12.0	11.0	10.7	100.0	9.1	391	קריית יערים
63.9	12.9	9.3	7.4	6.5	100.0	10.0	9,556	קריית מוצקין
53.0	16.9	12.0	10.1	8.1	100.0	9.4	4,385	קריית מלאכי
61.6	14.5	10.5	7.5	5.8	100.0	10.0	2,418	קריית עקרון
57.1	15.6	11.0	9.3	7.1	100.0	9.7	5,430	קריית שמונה
57.8	14.3	9.7	9.5	8.7	100.0	9.6	1,468	קרני שומרון
55.7	12.1	9.8	11.4	10.9	100.0	9.2	1,087	ראמה
63.2	13.2	9.5	7.5	6.5	100.0	10.0	8,822	ראש העין
50.2	16.7	10.3	11.0	11.9	100.0	9.0	582	ראש פינה
64.2	13.0	9.2	7.6	6.0	100.0	10.1	56,242	ראשון לציון
30.8	17.5	15.1	19.1	17.4	100.0	7.5	3,005	רהט
62.3	13.8	9.7	7.5	6.7	100.0	9.9	26,522	רחובות
43.2	13.4	14.4	15.1	13.9	100.0	8.4	1,111	ריינה
51.5	19.1	13.0	7.7	8.7	100.0	9.5	1,352	רכסים
57.4	14.8	10.7	9.7	7.5	100.0	9.6	12,713	רמלה
64.5	13.0	9.2	7.3	6.1	100.0	10.1	32,955	רמת גן
63.4	12.6	9.6	7.9	6.5	100.0	10.0	9,227	רמת השרון
61.8	12.8	11.3	7.6	6.5	100.0	9.9	1,599	רמת ישי

לוח 27 (המשך)

משך העבודה (אחוזים)						ממוצע חודשי עבודה	מספר העובדות השכירות	היישובים לפי סדר א-ב'
12 חודשים	11-9 חודשים	8-6 חודשים	5-3 חודשים	2-1 חודשים	סך הכול			
62.2	12.9	9.7	8.1	7.1	100.0	9.9	16,430	רעננה
44.7	15.7	15.4	13.1	11.1	100.0	8.7	642	שבלי - אום אל-גנם
32.9	21.0	14.9	16.6	14.7	100.0	8.0	429	שגב-שלום
57.5	14.8	11.2	9.8	6.7	100.0	9.7	4,583	שדרות
66.5	11.4	8.6	7.5	6.0	100.0	10.1	4,047	שוהם
40.1	15.9	13.5	18.3	12.3	100.0	8.3	252	שייח' דנון
38.1	17.2	14.0	18.4	12.3	100.0	8.2	430	שילה
57.1	15.2	11.1	9.1	7.6	100.0	9.6	1,390	שלומי
61.5	12.8	7.7	11.7	6.2	100.0	9.8	452	שמשית
44.0	12.5	12.7	16.4	14.4	100.0	8.3	543	שעב
61.7	12.5	9.5	9.8	6.5	100.0	9.8	999	שערי תקווה
51.1	14.5	12.1	11.9	10.4	100.0	9.1	3,724	שפרעם
60.6	14.8	10.2	8.1	6.3	100.0	9.9	98,729	תל אביב - יפו
62.9	13.6	9.2	8.3	6.1	100.0	9.9	2,360	תל מונד
33.5	13.0	14.4	21.0	18.1	100.0	7.4	585	תל שבע

לוח 28: סוג המבוטחים לפי צורת יישוב - 2008

אחוזים					מספרים					צורת היישוב
אחר	עצמאים	שכירים		סך הכול	אחר	עצמאים	שכירים		סך הכול	
		מזה: שכירים ועצמאים	סך הכול				מזה: שכירים ועצמאים	סך הכול		
44.5	4.1	0.7	51.5	100.0	2,523,091	231,588	40,317	2,919,298	5,673,977	סך הכול
										יישובים עירוניים - סך הכול
44.9	4.0	0.6	51.2	100.0	2,344,744	207,024	30,555	2,673,458	5,225,226	
49.3	3.9	0.3	46.8	100.0	751,292	58,685	4,321	713,740	1,523,717	יותר מ-200,000
57.7	3.2	0.2	39.0	100.0	311,766	17,506	998	210,640	539,912	ירושלים
45.1	5.3	0.3	49.7	100.0	178,310	20,765	1,201	196,338	395,413	תל אביב-יפו
50.0	3.0	0.3	47.0	100.0	120,251	7,309	745	112,970	240,530	חיפה
44.5	2.9	0.4	52.6	100.0	71,647	4,730	638	84,701	161,078	אשדוד
37.1	4.5	0.4	58.4	100.0	69,318	8,375	739	109,091	186,784	ראשון לציון
42.0	3.9	0.7	54.1	100.0	1,298,543	119,619	21,090	1,672,529	3,090,691	יישובים עירוניים יהודיים - סך הכול
44.6	3.5	0.4	51.9	100.0	509,965	40,307	4,825	594,372	1,144,644	199,000-100,000
41.3	4.2	0.7	54.5	100.0	210,061	21,528	3,495	277,320	508,909	99,999-50,000
42.5	3.7	0.7	53.8	100.0	422,135	36,581	6,898	533,950	992,666	49,999-20,000
35.7	4.7	1.1	59.5	100.0	90,247	12,004	2,870	150,478	252,729	19,999-10,000
34.5	4.8	1.6	60.7	100.0	66,135	9,199	3,002	116,409	191,743	9,999-2,000
48.3	4.7	0.8	47.0	100.0	294,909	28,720	5,144	287,189	610,818	יישובים עירוניים לא יהודיים - סך הכול
50.4	4.8	0.6	44.8	100.0	25,178	2,396	277	22,373	49,947	99,999-50,000
47.5	5.0	0.7	47.5	100.0	97,843	10,251	1,453	97,954	206,048	49,999-20,000
48.7	4.5	0.9	46.8	100.0	100,317	9,185	1,775	96,331	205,833	19,999-10,000
48.0	4.6	1.1	47.3	100.0	71,571	6,888	1,639	70,531	148,990	9,999-2,000
35.8	5.9	2.4	58.3	100.0	145,578	24,188	9,617	236,945	406,711	יישובים כפריים - סך הכול
32.9	9.5	3.4	57.6	100.0	56,829	16,355	5,921	99,534	172,718	מושבים
34.3	4.3	2.1	61.5	100.0	4,642	576	285	8,322	13,540	מושבים שיתופיים
40.9	1.6	1.1	57.5	100.0	48,764	1,926	1,261	68,508	119,198	קיבוצים
46.8	1.7	1.2	51.5	100.0	1,039	37	27	1,143	2,219	יישובים מוסדיים יהודיים
31.6	5.8	2.4	62.6	100.0	25,588	4,681	1,914	50,751	81,020	יישובים יהודיים קטנים יישובים לא יהודיים
48.4	3.4	1.2	48.2	100.0	8,716	613	209	8,687	18,016	קטנים
68.7	1.3	0.5	30.0	100.0	19,368	363	129	8,471	28,202	אוכלוסיה מחוץ ליישובים
98.9	0.1	0.0	1.0	100.0	13,273	9	5	140	13,422	כתובת לא ידועה

לוח 28 (המשך)

אחוזים					מספרים					צורת היישוב
אחר	עצמאים	שכירים		סך הכול	אחר	עצמאים	שכירים		סך הכול	
		מזה: שכירים ועצמאים	סך הכול				מזה: שכירים ועצמאים	סך הכול		
44.5	4.1	0.7	51.5	100.0	2,523,091	231,588	40,317	2,919,298	5,673,977	סך הכול
44.9	4.0	0.6	51.2	100.0	2,344,744	207,024	30,555	2,673,458	5,225,226	יישובים עירוניים - סה"כ
49.3	3.9	0.3	46.8	100.0	751,292	58,685	4,321	713,740	1,523,717	מעל 200,000
57.7	3.2	0.2	39.0	100.0	311,766	17,506	998	210,640	539,912	ירושלים
45.1	5.3	0.3	49.7	100.0	178,310	20,765	1,201	196,338	395,413	תל אביב-יפו
50.0	3.0	0.3	47.0	100.0	120,251	7,309	745	112,970	240,530	חיפה
44.5	2.9	0.4	52.6	100.0	71,647	4,730	638	84,701	161,078	אשדוד
37.1	4.5	0.4	58.4	100.0	69,318	8,375	739	109,091	186,784	ראשון לציון
42.0	3.9	0.7	54.1	100.0	1,298,543	119,619	21,090	1,672,529	3,090,691	יישובים עירוניים יהודיים סך הכול
44.6	3.5	0.4	51.9	100.0	509,965	40,307	4,825	594,372	1,144,644	199,999 - 100,000
45.2	3.3	0.5	51.5	100.0	42,006	3,064	467	47,949	93,019	אשקלון
43.4	2.3	0.4	54.3	100.0	65,801	3,493	547	82,411	151,705	באר שבע
56.0	2.2	0.3	41.8	100.0	51,784	2,013	242	38,624	92,421	בני ברק
48.7	3.3	0.4	48.0	100.0	61,668	4,190	504	60,769	126,627	בת ים
42.7	4.6	0.4	52.7	100.0	64,426	6,905	614	79,579	150,910	חולון
45.2	3.6	0.4	51.2	100.0	70,521	5,575	696	79,874	155,970	נתניה
38.7	3.8	0.4	57.4	100.0	62,283	6,189	689	92,423	160,895	פתח תקווה
40.6	3.5	0.5	55.9	100.0	36,747	3,169	463	50,550	90,466	רחובות
44.6	4.7	0.5	50.7	100.0	54,729	5,709	603	62,193	122,631	רמת גן
41.3	4.2	0.7	54.5	100.0	210,061	21,528	3,495	277,320	508,909	99,999 - 50,000
48.3	2.9	0.6	48.8	100.0	20,141	1,191	265	20,352	41,684	בית שמש
42.8	5.3	0.7	51.9	100.0	33,256	4,144	527	40,374	77,774	הרצלייה
39.6	3.5	0.6	56.9	100.0	26,003	2,324	380	37,367	65,694	חדרה
37.6	4.8	0.7	57.6	100.0	26,437	3,350	512	40,542	70,329	כפר סבא
44.2	2.8	0.5	53.0	100.0	23,260	1,471	264	27,905	52,636	לוד
28.5	5.4	1.1	66.0	100.0	12,846	2,439	489	29,715	45,000	מודיעין-מכבים-רעות

לוח 28 (המשך)

אחוזים					מספרים					צורת היישוב
אחר	עצמאים	שכירים		סך הכול	אחר	עצמאים	שכירים		סך הכול	
		מזה: שכירים ועצמאים	סך הכול				מזה: שכירים ועצמאים	סך הכול		
45.8	3.2	0.7	51.0	100.0	20,568	1,445	295	22,866	44,879	נהרייה
42.7	4.0	0.6	53.3	100.0	21,016	1,964	281	26,238	49,218	רמלה
43.0	5.2	0.8	51.8	100.0	26,534	3,200	482	31,961	61,695	רעננה
42.5	3.7	0.7	53.8	100.0	422,135	36,581	6,898	533,950	992,666	49,999 - 20,000
46.5	2.1	0.5	51.4	100.0	8,251	366	83	9,127	17,744	אופקים
37.8	5.4	0.8	56.8	100.0	9,677	1,378	211	14,563	25,618	אור יהודה
36.3	4.4	0.9	59.3	100.0	16,303	1,980	383	26,621	44,904	אילת
38.8	3.9	0.8	57.2	100.0	5,857	592	121	8,634	15,083	אלעד
52.6	1.9	0.4	45.4	100.0	7,403	270	59	6,391	14,064	ביתר עילית
35.9	4.4	1.1	59.8	100.0	5,497	670	175	9,164	15,331	גבעת שמואל
42.6	4.9	0.8	52.5	100.0	19,164	2,198	366	23,587	44,949	גבעתיים
44.6	1.9	0.4	53.5	100.0	12,119	522	107	14,542	27,183	דימונה
32.3	6.4	1.0	61.3	100.0	11,368	2,243	336	21,588	35,199	הוד השרון
45.7	3.7	0.5	50.5	100.0	14,945	1,223	173	16,511	32,679	טבריה
35.6	4.4	0.7	59.9	100.0	9,092	1,127	167	15,293	25,512	יבנה
35.6	5.2	1.0	59.1	100.0	7,497	1,104	207	12,445	21,046	יהוד
45.0	2.6	0.6	52.4	100.0	18,133	1,066	236	21,094	40,293	כרמיאל
39.3	4.9	1.1	55.8	100.0	7,364	913	204	10,458	18,735	מבשרת ציון
44.8	2.4	0.5	52.8	100.0	9,034	476	107	10,633	20,143	מגדל העמק
54.0	2.6	0.5	43.4	100.0	9,778	473	93	7,860	18,111	מודיעין עילית
34.1	3.8	0.9	62.1	100.0	8,108	904	211	14,751	23,763	מעלה אדומים
42.1	3.1	0.8	54.8	100.0	7,220	537	141	9,392	17,149	מעלות-תרשיחא
34.4	4.7	0.9	60.9	100.0	9,306	1,261	240	16,484	27,051	נס ציונה
49.2	2.3	0.5	48.5	100.0	19,932	933	205	19,677	40,542	נצרת עילית
42.3	3.0	0.7	54.7	100.0	8,156	572	130	10,549	19,277	נשר
42.5	3.0	0.7	54.5	100.0	7,221	507	115	9,260	16,988	נתיבות

לוח 28 (המשך)

אחוזים					מספרים					צורת היישוב
אחר	עצמאים	שכירים		סך הכול	אחר	עצמאים	שכירים		סך הכול	
		מזה: שכירים ועצמאים	סך הכול				מזה: שכירים ועצמאים	סך הכול		
48.9	2.8	0.5	48.3	100.0	19,301	1,105	210	19,050	39,456	עכו
41.3	2.9	0.5	55.8	100.0	13,744	963	166	18,539	33,246	עפולה
46.8	2.3	0.7	50.8	100.0	10,078	503	147	10,939	21,520	ערד
39.7	5.5	1.1	54.9	100.0	9,618	1,328	255	13,309	24,255	פרדס חנה-כרכור
53.9	3.0	0.7	43.1	100.0	11,161	629	147	8,913	20,703	צפת
40.1	5.0	1.1	54.9	100.0	10,064	1,247	267	13,764	25,075	קריית אונו
45.4	3.4	0.5	51.2	100.0	19,848	1,475	234	22,414	43,737	קריית אתא
46.6	2.9	0.5	50.5	100.0	15,912	982	180	17,252	34,146	קריית ביאליק
42.1	3.1	0.5	54.9	100.0	16,018	1,165	208	20,894	38,077	קריית גת
52.2	2.1	0.4	45.7	100.0	19,311	795	158	16,907	37,013	קריית ים
44.6	2.9	0.6	52.6	100.0	15,278	979	192	18,024	34,281	קריית מוצקין
38.6	3.1	0.6	58.3	100.0	7,134	567	114	10,775	18,476	קריית שמונה
33.1	5.2	0.9	61.6	100.0	8,997	1,422	231	16,726	27,145	ראש העין
41.7	6.2	0.9	52.1	100.0	14,246	2,106	319	17,820	34,172	רמת השרון
35.7	4.7	1.1	59.5	100.0	90,247	12,004	2,870	150,478	252,729	19,999 - 10,000
31.8	6.7	1.6	61.5	100.0	2,540	532	128	4,914	7,986	אבן יהודה
38.5	3.3	0.8	58.2	100.0	5,257	449	116	7,953	13,659	אור עקיבא
38.5	5.6	1.2	55.9	100.0	3,360	490	108	4,880	8,730	אזור
31.4	3.1	0.9	65.5	100.0	4,296	420	124	8,946	13,662	אריאל
39.0	3.0	0.5	58.0	100.0	5,157	394	65	7,676	13,227	בית שאן
33.2	6.9	2.0	59.9	100.0	2,730	566	163	4,924	8,220	בנימינה-גבעת עדה
35.7	4.7	1.2	59.6	100.0	2,882	376	98	4,805	8,063	גבעת זאב
33.6	4.9	1.2	61.5	100.0	4,332	626	153	7,923	12,881	גדרה
29.3	5.8	1.3	64.9	100.0	3,494	690	160	7,729	11,913	גן יבנה
36.9	5.1	1.3	58.0	100.0	3,729	513	134	5,862	10,104	גני תקווה
38.4	6.5	1.5	55.1	100.0	5,027	845	192	7,215	13,087	זכרון יעקב

לוח 28 (המשך)

אחוזים					מספרים					צורת היישוב
אחר	עצמאים	שכירים		סך הכול	אחר	עצמאים	שכירים		סך הכול	
		מזה: שכירים ועצמאים	סך הכול				מזה: שכירים ועצמאים	סך הכול		
47.3	2.7	0.4	50.0	100.0	7,648	431	71	8,095	16,174	טירת כרמל
33.1	3.4	0.9	63.5	100.0	4,526	459	119	8,669	13,654	יקנעם עילית
30.2	6.8	1.8	63.0	100.0	2,270	515	138	4,739	7,524	כוכב יאיר
29.5	5.9	1.4	64.6	100.0	3,465	697	169	7,584	11,746	כפר יונה
28.3	7.5	1.7	64.2	100.0	3,104	824	191	7,038	10,966	קדימה-צורן
46.1	5.0	1.2	48.9	100.0	6,089	667	163	6,463	13,219	קריית טבעון
41.3	3.0	0.5	55.7	100.0	6,368	467	82	8,589	15,424	קריית מלאכי
35.1	4.3	0.8	60.6	100.0	2,664	326	62	4,607	7,597	קריית עקרונ
39.2	2.7	0.8	58.0	100.0	6,404	444	136	9,474	16,322	שדרות
26.2	6.5	1.6	67.3	100.0	3,046	758	186	7,833	11,637	שוהם
26.8	7.4	1.6	65.8	100.0	1,859	515	112	4,560	6,934	תל מונד
34.5	4.8	1.6	60.7	100.0	66,135	9,199	3,002	116,409	191,743	9,999 - 2,000
24.8	7.6	2.1	67.6	100.0	1,095	336	94	2,980	4,411	אורנית
30.7	3.1	1.9	66.1	100.0	567	58	35	1,221	1,846	אלון שבות
32.0	5.7	1.5	62.2	100.0	685	123	32	1,332	2,140	אליכין
25.1	7.8	1.9	67.1	100.0	1,250	388	95	3,344	4,982	אלפי מנשה
28.7	4.2	1.7	67.1	100.0	655	96	38	1,529	2,280	אלקנה
35.3	4.6	1.8	60.2	100.0	1,812	235	91	3,093	5,140	אפרתה
34.0	5.1	1.1	60.9	100.0	2,319	347	75	4,158	6,824	באר יעקב
30.4	2.8	1.2	66.8	100.0	883	80	36	1,938	2,901	בית אל
25.8	6.6	1.7	67.6	100.0	656	168	43	1,716	2,540	בית אריה
32.7	6.6	1.4	60.7	100.0	1,475	297	64	2,734	4,506	בית דגן
36.9	2.6	0.7	60.5	100.0	2,070	147	37	3,394	5,611	בני עי"ש
25.2	7.8	2.3	67.0	100.0	808	249	74	2,145	3,202	בת חפר
28.1	4.6	1.2	67.3	100.0	630	104	28	1,509	2,243	גבע בנימין
31.5	5.7	1.6	62.8	100.0	456	83	23	910	1,449	גבעת אבני

לוח 28 (המשך)

אחוזים					מספרים					צורת היישוב
אחר	עצמאים	שכירים		סך הכול	אחר	עצמאים	שכירים		סך הכול	
		מזה: שכירים ועצמאים	סך הכול				מזה: שכירים ועצמאים	סך הכול		
26.3	6.3	2.0	67.3	100.0	419	101	32	1,072	1,592	גן נר
30.3	6.2	2.6	63.5	100.0	701	143	60	1,471	2,315	הר אדר
41.6	3.5	1.0	54.9	100.0	2,697	225	68	3,555	6,477	חצור הגלילית
40.1	4.1	1.5	55.8	100.0	718	74	27	998	1,790	חשמונאים
17.0	2.4	2.4	80.6	100.0	169	24	24	800	993	טלמון
44.7	6.3	1.6	49.1	100.0	913	128	32	1,003	2,044	יבנאל
31.6	5.5	2.8	62.9	100.0	440	77	39	875	1,392	יד בנימין
41.2	2.0	0.5	56.8	100.0	2,499	121	28	3,448	6,068	ירוחם
44.4	2.4	1.1	53.2	100.0	1,208	65	30	1,449	2,722	כוכב יעקב
27.0	6.3	3.3	66.6	100.0	439	103	53	1,082	1,624	כפר אדומים
21.2	9.4	4.1	69.4	100.0	243	108	47	796	1,147	כפר האורנים
35.3	5.2	2.1	59.5	100.0	1,506	223	90	2,541	4,270	כפר ורדים
48.0	3.1	0.9	48.9	100.0	1,539	98	28	1,569	3,206	כפר חב"ד
31.0	6.3	2.3	62.7	100.0	659	134	50	1,335	2,128	כפר תבור
28.1	3.7	1.7	68.3	100.0	1,179	154	71	2,870	4,203	להבים
26.3	8.1	2.7	65.6	100.0	365	113	38	912	1,390	לפיד
29.5	5.6	1.3	64.9	100.0	2,096	398	94	4,604	7,098	מזכרת בתיה
29.3	3.9	1.5	66.8	100.0	1,502	198	77	3,418	5,118	מיתר
45.9	2.7	1.1	51.4	100.0	1,603	94	39	1,796	3,493	מצפה רמון
31.5	3.5	1.1	65.1	100.0	390	43	14	807	1,240	מרכז שפירא
24.1	8.1	2.1	67.9	100.0	461	154	41	1,298	1,913	מתן
33.9	3.9	1.5	62.2	100.0	417	48	19	764	1,229	נוף איילון
25.1	6.4	2.2	68.5	100.0	436	111	39	1,190	1,737	נופית
45.6	3.5	1.6	50.9	100.0	737	56	26	822	1,615	נורדייה
29.0	7.0	1.7	64.0	100.0	236	57	14	522	815	נחלים
31.6	7.7	2.1	60.8	100.0	478	116	32	920	1,514	ניצן ב'

לוח 28 (המשך)

אחוזים					מספרים					צורת היישוב
אחר	עצמאים	שכירים		סך הכול	אחר	עצמאים	שכירים		סך הכול	
		מזה: שכירים ועצמאים	סך הכול				מזה: שכירים ועצמאים	סך הכול		
54.9	4.5	1.7	40.5	100.0	1,912	158	60	1,410	3,480	סביון
36.4	3.9	1.8	59.7	100.0	2,097	227	104	3,439	5,763	עומר
33.2	2.7	1.5	64.1	100.0	490	40	22	946	1,476	עלי
50.7	2.0	0.8	47.3	100.0	880	35	14	822	1,737	עמנואל
25.3	3.6	2.1	71.0	100.0	382	55	31	1,072	1,509	עפרה
39.8	4.3	0.9	55.9	100.0	1,590	172	37	2,229	3,991	עתלית
29.3	6.7	1.8	64.0	100.0	1,312	300	79	2,871	4,483	פרדסייה
27.8	6.1	2.7	66.1	100.0	826	182	79	1,968	2,976	צור הדסה
24.4	7.7	2.9	67.8	100.0	385	122	45	1,068	1,575	צור משה
26.2	3.5	2.8	70.4	100.0	545	72	59	1,464	2,081	קדומים
47.0	7.3	2.0	45.7	100.0	1,712	265	72	1,663	3,640	קיסריה
31.7	6.0	2.0	62.3	100.0	720	136	46	1,413	2,269	קציר-חריש
37.5	3.6	1.0	58.9	100.0	2,055	200	57	3,226	5,481	קצירן
38.0	2.6	0.8	59.4	100.0	1,550	106	31	2,423	4,079	קריית ארבע
63.2	3.9	1.4	32.9	100.0	1,316	81	29	686	2,083	קריית יערים
32.7	3.9	1.4	63.4	100.0	1,498	180	62	2,901	4,579	קרני שומרון
36.2	8.2	2.3	55.5	100.0	722	164	45	1,106	1,992	ראש פינה
48.6	2.2	0.6	49.2	100.0	2,215	102	29	2,240	4,557	רכסים
30.7	4.8	1.2	64.5	100.0	1,475	232	59	3,096	4,803	רמת ישי
26.4	3.4	1.9	70.2	100.0	312	40	22	828	1,180	שילה
35.1	3.6	1.4	61.3	100.0	1,612	167	62	2,813	4,592	שלומי
22.9	7.1	2.6	70.1	100.0	295	91	34	904	1,290	שמשית
28.2	6.7	1.6	65.1	100.0	823	195	47	1,901	2,919	שערי תקווה
48.3	4.7	0.8	47.0	100.0	294,909	28,720	5,144	287,189	610,818	יישובים עירוניים לא יהודיים סך הכול
50.4	4.8	0.6	44.8	100.0	25,178	2,396	277	22,373	49,947	99,999 - 50,000
50.4	4.8	0.6	44.8	100.0	25,178	2,396	277	22,373	49,947	נצרת

לוח 28 (המשך)

אחוזים					מספרים					צורת היישוב
אחר	עצמאים	שכירים		סך הכול	אחר	עצמאים	שכירים		סך הכול	
		מזה: שכירים ועצמאים	סך הכול				מזה: שכירים ועצמאים	סך הכול		
47.5	5.0	0.7	47.5	100.0	97,843	10,251	1,453	97,954	206,048	49,999 - 20,000
52.8	5.1	0.5	42.1	100.0	13,665	1,318	141	10,874	25,857	אום אל-פחם
42.3	6.3	0.7	51.4	100.0	8,666	1,292	153	10,538	20,496	באקה-ג'ת
50.3	4.7	1.3	45.0	100.0	2,091	194	54	1,870	4,155	בענה
45.2	5.3	0.9	49.5	100.0	4,738	552	94	5,183	10,473	דאלית אל כרמל
48.0	4.9	1.1	47.0	100.0	2,929	301	67	2,868	6,098	דייר אל-אסד
43.7	5.5	0.7	50.8	100.0	9,425	1,185	157	10,963	21,573	טייבה
42.3	7.2	0.8	50.5	100.0	6,010	1,026	119	7,183	14,219	טירה
49.6	4.2	0.4	46.2	100.0	8,467	708	74	7,881	17,056	טמרה
47.0	4.2	0.8	48.8	100.0	3,641	324	59	3,774	7,739	מג'ד אל כרום
46.3	4.8	0.8	48.9	100.0	7,400	770	120	7,819	15,989	סח'נין
44.9	5.0	0.9	50.0	100.0	3,301	369	69	3,674	7,344	עספיא
49.5	5.3	1.0	45.2	100.0	5,964	641	115	5,443	12,048	עראבה
52.2	2.6	0.4	45.2	100.0	10,799	539	78	9,347	20,685	רהט
48.2	4.6	0.7	47.2	100.0	10,747	1,032	153	10,537	22,316	שפרעם
48.7	4.5	0.9	46.8	100.0	100,317	9,185	1,775	96,331	205,833	19,999 - 10,000
48.0	5.2	0.9	46.9	100.0	3,536	380	66	3,454	7,370	אבו סנאן
48.9	6.7	1.1	44.4	100.0	3,418	465	74	3,107	6,990	אכסאל
49.0	5.1	0.9	45.9	100.0	3,474	363	64	3,257	7,094	אעבלין
52.1	3.7	0.8	44.2	100.0	3,551	254	56	3,011	6,816	בית ג'ן
46.5	4.4	0.8	49.1	100.0	5,084	476	87	5,367	10,927	ג'דידה-מכר
32.2	2.1	0.5	65.7	100.0	2,168	139	35	4,416	6,723	ג'סר א-זרקא
56.0	2.1	0.6	41.9	100.0	2,631	97	30	1,971	4,699	חורה
48.8	6.5	1.1	44.7	100.0	3,396	455	79	3,115	6,966	טורעאן
47.4	4.8	0.9	47.9	100.0	4,739	476	91	4,793	10,008	יפיע
55.2	5.5	1.1	39.2	100.0	4,426	444	92	3,141	8,011	ירכא

לוח 28 (המשך)

אחוזים					מספרים					צורת היישוב
אחר	עצמאים	שכירים		סך הכול	אחר	עצמאים	שכירים		סך הכול	
		מזה: שכירים ועצמאים	סך הכול				מזה: שכירים ועצמאים	סך הכול		
49.9	3.6	0.9	46.4	100.0	2,987	218	53	2,780	5,985	כאבול
55.3	1.5	0.4	43.2	100.0	3,047	85	24	2,379	5,511	כסיפה
51.0	5.0	0.9	44.1	100.0	5,436	532	93	4,700	10,668	כפר כנא
48.7	4.6	0.8	46.7	100.0	4,174	393	66	4,007	8,574	כפר מנדא
44.4	5.5	0.7	50.1	100.0	4,761	595	70	5,371	10,727	כפר קאסם
37.9	5.5	1.2	56.6	100.0	3,611	525	112	5,392	9,528	כפר קרע
56.4	4.6	0.8	39.0	100.0	6,892	563	103	4,767	12,222	מגאר
49.9	4.3	1.0	45.8	100.0	3,576	310	71	3,283	7,169	מעלה עירון
46.5	4.8	1.2	48.7	100.0	2,830	293	73	2,966	6,089	נחף
49.7	3.4	0.7	46.9	100.0	3,273	226	48	3,092	6,591	עין מאהל
44.5	4.3	1.0	51.1	100.0	4,454	435	98	5,117	10,006	ערערה
60.5	1.4	0.5	38.0	100.0	3,055	73	23	1,920	5,048	ערערה-בנגב
40.9	4.6	0.9	54.6	100.0	2,708	302	60	3,617	6,627	פורידיס
44.3	5.8	0.9	50.0	100.0	4,632	603	98	5,231	10,466	קלנסווה
51.6	4.2	0.9	44.3	100.0	4,548	367	82	3,903	8,818	ריינה
63.1	1.9	0.4	35.1	100.0	3,910	116	27	2,174	6,200	תל שבע
48.0	4.6	1.1	47.3	100.0	71,571	6,888	1,639	70,531	148,990	9,999 - 2,000
50.9	3.1	0.6	46.0	100.0	2,021	122	22	1,824	3,967	אבו גוש
50.9	2.6	0.4	46.5	100.0	706	36	6	645	1,387	אבטין
49.2	3.5	0.8	47.3	100.0	2,285	162	36	2,196	4,643	בועיינה-נוג'ידאת
48.2	5.0	1.4	46.8	100.0	1,790	186	53	1,738	3,714	בוקעאתא
48.8	2.4	0.5	48.8	100.0	2,289	112	24	2,290	4,691	ביר אל-מכסור
47.5	4.2	1.0	48.3	100.0	2,221	197	45	2,256	4,674	בסמ"ה
45.7	4.0	0.8	50.3	100.0	1,848	161	32	2,033	4,042	בסמת טבעון
51.3	3.8	1.0	44.9	100.0	1,897	140	38	1,658	3,695	ג'ולס
45.9	6.1	0.8	48.0	100.0	2,210	293	40	2,311	4,814	ג'לג'וליה

לוח 28 (המשך)

אחוזים					מספרים					צורת היישוב
אחר	עצמאים	שכירים		סך הכול	אחר	עצמאים	שכירים		סך הכול	
		מזה: שכירים ועצמאים	סך הכול				מזה: שכירים ועצמאים	סך הכול		
37.6	8.7	2.3	53.7	100.0	777	180	48	1,109	2,066	ג'ש (גוש חלב)
46.3	6.8	1.1	46.9	100.0	2,453	361	59	2,489	5,303	דבורייה
49.4	4.1	1.0	46.5	100.0	2,741	227	54	2,583	5,551	דייר חנא
42.4	7.5	1.6	50.0	100.0	1,487	264	55	1,752	3,503	זמר
49.9	2.3	0.6	47.8	100.0	1,934	90	23	1,851	3,875	זרזיר
53.8	5.0	1.4	41.2	100.0	1,943	181	51	1,488	3,612	חורפיש
39.4	2.4	0.9	58.2	100.0	1,317	81	31	1,943	3,341	טובא-זנגרייה
52.0	3.8	0.8	44.2	100.0	1,789	130	29	1,521	3,440	יאנוח-ג'ת
40.8	3.5	1.7	55.7	100.0	798	68	34	1,089	1,955	כאוכב אבו אל-היג'א
50.7	4.2	0.7	45.1	100.0	2,121	176	31	1,890	4,187	כסרא-סמיע
42.7	2.5	0.8	54.7	100.0	1,125	66	20	1,441	2,632	כעביה-טבאש-חג'אג'רה
42.5	7.1	1.7	50.4	100.0	650	109	26	771	1,530	כפר ברא
43.4	7.5	1.3	49.1	100.0	2,739	475	79	3,099	6,313	כפר יאסיף
45.8	4.7	0.6	49.5	100.0	968	99	12	1,046	2,113	כפר כמא
44.1	4.7	1.1	51.2	100.0	580	62	15	673	1,315	כפר מצר
58.1	2.4	0.8	39.5	100.0	2,761	114	39	1,880	4,755	לקיה
49.5	7.6	1.5	42.9	100.0	3,186	486	94	2,761	6,433	מג'דל שמס
47.9	3.9	1.5	48.2	100.0	870	70	28	875	1,815	מוקייבלה
41.8	5.2	1.1	53.0	100.0	967	120	26	1,226	2,313	מזרעה
46.8	6.6	1.9	46.6	100.0	1,051	148	42	1,045	2,244	מסעדה
43.9	7.1	1.8	49.0	100.0	943	153	38	1,052	2,148	מעיליא
52.3	4.8	0.8	42.8	100.0	2,176	201	35	1,781	4,158	משהד
49.4	2.9	1.2	47.8	100.0	1,135	66	27	1,098	2,299	סאג'ור
49.1	3.9	1.3	47.0	100.0	774	62	20	740	1,576	סולם
52.6	2.0	1.1	45.4	100.0	810	31	17	699	1,540	סלמה
50.4	4.1	1.1	45.5	100.0	631	51	14	569	1,251	ע'ג'ר

לוח 28 (המשך)

אחוזים					מספרים					צורת היישוב
אחר	עצמאים	שכירים		סך הכול	אחר	עצמאים	שכירים		סך הכול	
		מזה: שכירים ועצמאים	סך הכול				מזה: שכירים ועצמאים	סך הכול		
53.6	3.2	1.4	43.2	100.0	744	44	19	599	1,387	עחייר
43.9	5.2	2.3	50.9	100.0	1,440	171	74	1,670	3,281	עיילבון
54.8	3.2	0.8	42.1	100.0	2,065	119	30	1,586	3,770	עילוט
47.9	2.7	0.4	49.4	100.0	595	33	5	613	1,241	עין נקובא
44.2	6.4	1.8	49.4	100.0	984	143	41	1,101	2,228	פסוטה
44.0	6.3	1.7	49.8	100.0	1,558	222	59	1,763	3,543	פקיעין (בוקיעה)
49.0	5.7	1.3	45.3	100.0	2,647	307	71	2,450	5,404	ראמה
43.8	4.2	0.9	52.0	100.0	1,360	130	28	1,616	3,106	שבלי - אום אל-גנם
55.5	1.3	0.5	43.2	100.0	1,692	39	16	1,319	3,050	שגב-שלום
43.4	4.7	1.1	51.9	100.0	619	67	15	740	1,426	שייח' דנון
51.2	3.6	1.0	45.1	100.0	1,874	133	38	1,652	3,659	שעב
35.8	5.9	2.4	58.3	100.0	145,578	24,188	9,617	236,945	406,711	יישובים כפריים - סה"כ
32.9	9.5	3.4	57.6	100.0	56,829	16,355	5,921	99,534	172,718	מושבים
34.3	4.3	2.1	61.5	100.0	4,642	576	285	8,322	13,540	מושבים שיתופיים
40.9	1.6	1.1	57.5	100.0	48,764	1,926	1,261	68,508	119,198	קיבוצים
46.8	1.7	1.2	51.5	100.0	1,039	37	27	1,143	2,219	יישובים מוסדיים יהודיים
31.6	5.8	2.4	62.6	100.0	25,588	4,681	1,914	50,751	81,020	יישובים יהודיים קטנים יישובים לא יהודיים
48.4	3.4	1.2	48.2	100.0	8,716	613	209	8,687	18,016	קטנים
68.7	1.3	0.5	30.0	100.0	19,368	363	129	8,471	28,202	אוכלוסייה מחוץ ליישובים
98.9	0.1	0.0	1.0	100.0	13,273	9	5	140	13,422	כתובת לא ידועה

לוח 29: סוג המבוטחים לפי מועצה אזורית - 2008

אחוזים					מספרים					מועצה אזורית
אחר	עצמאים	שכירים		סך הכול	אחר	עצמאים	שכירים		סך הכול	
		מזהה: שכירים ועצמאים	סך הכול				מזהה: שכירים ועצמאים	סך הכול		
35.7	5.8	2.3	58.5	100.0	167,017	27,174	10,682	273,348	467,539	סך הכול
60.0	2.1	0.7	37.9	100.0	1,335	47	16	843	2,225	אבו בסמה
52.3	2.7	1.2	44.9	100.0	1,932	101	44	1,660	3,693	אל-בטוף
28.9	13.6	4.4	57.5	100.0	343	161	52	681	1,185	אלונה
37.0	5.7	2.5	57.3	100.0	3,247	504	215	5,024	8,775	אשכול
35.2	8.1	2.7	56.7	100.0	4,657	1,066	357	7,504	13,227	באר טוביה
46.7	3.8	1.3	49.6	100.0	1,975	160	57	2,097	4,232	בוסתן-אל-מרג'
38.3	2.2	1.4	59.5	100.0	1,810	104	65	2,809	4,723	בני שמעון
40.5	3.3	1.2	56.1	100.0	3,547	292	108	4,914	8,753	בקעת בית שאן
37.1	6.0	2.1	56.9	100.0	1,821	295	105	2,798	4,914	ברנר
36.8	6.7	2.2	56.5	100.0	1,163	213	69	1,787	3,163	גדרות
25.2	9.0	4.4	65.8	100.0	2,278	814	400	5,948	9,040	גולן
31.1	4.0	2.1	64.8	100.0	2,659	346	182	5,542	8,547	גוש עציון
37.6	6.3	2.0	56.1	100.0	5,998	997	320	8,943	15,938	גזר
36.8	7.0	2.4	56.2	100.0	1,320	252	87	2,013	3,585	גן רווה
30.7	7.8	2.8	61.5	100.0	5,183	1,315	470	10,379	16,877	דרום השרון
41.2	5.1	1.9	53.7	100.0	7,190	888	340	9,363	17,441	הגלבע
40.3	1.7	1.1	58.0	100.0	5,095	213	144	7,326	12,634	הגליל העליון
32.1	7.1	2.7	60.8	100.0	2,119	467	179	4,017	6,603	הגליל התחתון
19.3	26.2	8.4	54.5	100.0	396	537	173	1,117	2,050	הערבה התיכונה
23.5	3.5	2.0	73.0	100.0	717	106	60	2,222	3,045	הר חברון
39.4	3.2	1.1	57.5	100.0	2,980	240	84	4,350	7,570	זבולון
37.5	1.5	1.1	61.0	100.0	1,033	40	29	1,680	2,753	חבל אילות
35.1	4.3	1.1	60.6	100.0	1,019	124	33	1,758	2,901	חבל יבנה
31.6	7.7	2.4	60.7	100.0	3,893	951	291	7,490	12,334	חבל מודיעין
36.3	5.9	2.1	57.8	100.0	3,507	571	199	5,580	9,658	חוף אשקלון
39.3	6.1	1.9	54.5	100.0	7,048	1,099	347	9,767	17,914	חוף הכרמל
34.6	6.8	2.4	58.6	100.0	2,609	517	182	4,424	7,550	חוף השרון
39.3	3.6	2.1	57.1	100.0	1,849	171	99	2,686	4,706	יזאב

אחוזים					מספרים					מועצה אזורית
אחר	עצמאים	שכירים		סך הכול	אחר	עצמאים	שכירים		סך הכול	
		מזה: שכירים ועצמאים	סך הכול				מזה: שכירים ועצמאים	סך הכול		
31.8	9.0	2.8	59.2	100.0	4,327	1,217	385	8,052	13,596	לב השרון
35.6	8.0	2.4	56.5	100.0	1,977	442	135	3,138	5,557	לכיש
32.1	9.7	4.3	58.2	100.0	1,513	456	204	2,740	4,709	מבואות החרמון
41.3	2.7	1.3	56.0	100.0	3,415	222	111	4,632	8,269	מגידו
24.8	3.8	1.9	71.4	100.0	178	27	14	513	718	מגילות
40.5	4.0	1.5	55.4	100.0	6,974	695	259	9,542	17,211	מטה אשר
30.3	4.5	2.0	65.3	100.0	7,451	1,097	481	16,054	24,602	מטה בנימין
36.2	5.3	2.4	58.5	100.0	9,829	1,439	647	15,865	27,133	מטה יהודה
38.8	4.4	1.9	56.8	100.0	3,579	404	173	5,240	9,223	מנשה
32.5	12.4	5.9	55.1	100.0	2,040	779	369	3,465	6,284	מעלה יוסף
36.4	10.2	4.5	53.4	100.0	2,900	815	357	4,251	7,966	מרום הגליל
39.8	6.4	1.8	53.8	100.0	2,506	405	116	3,387	6,298	מרחבים
34.2	5.2	2.6	60.6	100.0	4,688	707	357	8,293	13,688	משגב
31.9	5.1	2.2	63.0	100.0	940	151	65	1,854	2,945	נחל שורק
40.2	2.9	1.6	57.0	100.0	3,768	268	146	5,346	9,382	עמק הירדן
34.5	7.4	2.8	58.1	100.0	8,905	1,925	722	15,019	25,849	עמק חפר
35.0	5.3	2.3	59.7	100.0	7,855	1,193	507	13,382	22,430	עמק יזרעאל
39.9	5.4	1.5	54.8	100.0	3,169	426	120	4,354	7,949	עמק לוד
27.5	10.1	5.7	62.4	100.0	746	274	154	1,696	2,716	ערבות הירדן
37.2	4.4	1.9	58.4	100.0	1,216	144	63	1,912	3,272	רמת נגב
34.1	5.0	2.4	60.9	100.0	1,686	248	118	3,011	4,945	שדות נגב
27.1	4.8	2.0	68.1	100.0	3,954	698	297	9,953	14,605	שומרון
42.0	2.3	1.2	55.7	100.0	2,117	118	60	2,807	5,042	שער הנגב
36.4	5.4	1.2	58.2	100.0	2,260	335	74	3,618	6,213	שפיר
33.4	10.9	4.6	55.7	100.0	301	98	41	502	901	תמר

לוח 30: סוג המבוטחים לפי מחוז ונפה - 2008

אחוזים					מספרים					מחוז ונפה
אחר	עצמאים	שכירים		סך הכול	אחר	עצמאים	שכירים		סך הכול	
		מזה: שכירים ועצמאים	סך הכול				מזה: שכירים ועצמאים	סך הכול		
44.5	4.1	0.7	51.5	100.0	2,523,091	231,588	40,317	2,919,298	5,673,977	סך הכול
55.6	3.4	0.3	41.0	100.0	352,437	21,252	2,165	259,825	633,514	ירושלים
55.6	3.4	0.3	41.0	100.0	352,437	21,252	2,165	259,825	633,514	ירושלים
45.1	4.2	1.1	50.7	100.0	402,804	37,282	9,441	452,940	893,026	הצפון
42.5	4.3	1.4	53.3	100.0	33,185	3,326	1,125	41,594	78,105	צפת
44.6	4.5	1.2	50.9	100.0	33,410	3,341	878	38,112	74,863	כנרת
45.1	3.9	0.9	51.0	100.0	144,000	12,413	2,858	162,904	319,317	זרעאל
46.2	4.2	1.0	49.7	100.0	180,593	16,263	3,900	194,427	391,283	עכו
39.4	6.6	2.3	54.0	100.0	11,616	1,939	680	15,903	29,458	גולן
45.8	3.7	0.6	50.6	100.0	327,181	26,303	4,588	361,483	714,967	חיפה
48.2	3.1	0.5	48.7	100.0	225,755	14,474	2,152	228,180	468,409	חיפה
41.1	4.8	1.0	54.1	100.0	101,426	11,829	2,436	133,303	246,558	חדרה
38.2	4.7	0.8	57.1	100.0	518,392	64,367	11,376	774,171	1,356,930	המרכז
40.7	5.2	1.1	54.1	100.0	120,803	15,295	3,121	160,590	296,688	השרון
37.9	4.8	0.8	57.3	100.0	176,775	22,633	3,805	267,475	466,883	פתח תקוה
37.6	4.6	1.0	57.8	100.0	74,999	9,197	1,932	115,410	199,606	רמלה
37.0	4.4	0.6	58.6	100.0	145,815	17,242	2,518	230,696	393,753	רחובות
45.3	4.6	0.5	50.0	100.0	501,740	51,250	4,991	553,511	1,106,501	תל אביב
45.3	4.6	0.5	50.0	100.0	501,740	51,250	4,991	553,511	1,106,501	תל אביב
44.2	3.1	0.7	52.7	100.0	346,836	24,246	5,323	413,753	784,835	הדרום
43.1	3.4	0.7	53.5	100.0	158,899	12,583	2,459	197,116	368,598	אשקלון
45.2	2.8	0.7	52.0	100.0	187,937	11,663	2,864	216,637	416,237	באר שבע
35.3	4.0	1.4	60.6	100.0	60,273	6,876	2,425	103,398	170,547	יהודה ושומרון

לוח 31: שכר ממוצע ושכר חציוני של שכירים - 2007, 2008

שנה	שכר ממוצע (ש"ח)	שכר חציוני (ש"ח)	שכר חציוני כאחוז מהשכר הממוצע
לחודש בשנה			
2007	6,743	4,627	68.6
2008	7,025	4,796	68.3
לחודש עבודה			
2007	8,165	5,125	62.8
2008	8,518	5,310	62.3

לוח 32: הכנסה ממוצעת והכנסה חציונית (לחודש בשנה) של עצמאים - 2007, 2008

שנה	הכנסה ממוצעת (ש"ח)	הכנסה חציונית (ש"ח)	הכנסה חציונית כאחוז מההכנסה הממוצעת
2007	7,396	3,902	52.8
2008	8,406	4,110	48.9

לוח 33: התפלגות העובדים השכירים לפי מספר מקומות עבודה בו-זמנית ולפי מין - 2008

שכר ממוצע לחודש (₪)			מספר שכירים (אלפים)			מקורות השכר
נשים	גברים	סך הכול	נשים	גברים	סך הכול	
6,427	10,480	8,484	1,184.7	1,234.5	2,419.2	סך הכול
6,639	10,545	8,669	1,049.6	1,149.3	2,198.9	משרה מלאה - סך הכול
6,685	10,606	8,734	997.0	1,103.8	2,100.9	מזה: מקום עבודה אחד
5,737	9,069	7,259	48.6	42.7	91.3	2 מקומות עבודה
6,030	8,295	7,021	3.9	2.9	6.8	3+ מקומות עבודה
4,513	8,726	6,613	24.5	24.9	49.4	משרה חלקית - סך הכול
3,925	8,154	6,101	20.3	22.0	42.4	מזה: מקום עבודה אחד
6,982	12,567	9,198	3.6	2.4	5.9	2 מקומות עבודה
9,232	14,939	11,717	0.6	0.5	1.0	3+ מקומות עבודה
2,467	3,548	2,970	13.3	13.1	26.4	משרה יומית - סך הכול
2,465	3,539	2,965	13.2	13.0	26.2	מזה: מקום עבודה אחד
2,765	4,855	3,656	0.1	0.1	0.2	2+ מקומות עבודה
8,706	16,903	12,071	41.1	27.2	68.3	משרה מלאה + חלקית - סך הכול
8,608	16,585	11,789	33.8	21.4	55.2	מזה: 1 מלאה + 1 נוספת
10,840	18,919	14,623	3.3	2.6	5.8	1 מלאה + 2 נוספות
11,212	24,989	19,217	0.4	0.5	0.9	1 מלאה + 3 נוספות
7,350	15,216	10,640	3.7	2.7	6.4	2 מלאות + נוספות
4,352	6,766	5,323	5.0	3.2	8.3	משרה מלאה או חלקית + יומית - סך הכול
4,227	6,814	5,304	4.3	2.9	7.2	מזה: 1 מלאה + 1 יומית
5,731	3,465	5,223	0.7	0.4	1.1	3+ מקומות עבודה
2,513	3,625	2,784	51.1	16.8	68.0	אחרים*

* כולל חברי קיבוצים ועובדים במשק בית.

לוח 34: התפלגות העובדים השכירים לפי ענף כלכלי ומספר מקומות עבודה במשך השנה - 2008

מספר מקומות עבודה	סך הכול	מקלאות	תעשיה	חשמל, מים ובינוי	מסחר ושירותי אוכל	תחבורה, אחסנה ותקשורת	בנקאות ושירותים עסקיים	שירותים ציבוריים	שירותים אחרים	לא ידוע*
סך הכול	2,940,095	63,060	418,275	175,160	578,015	168,530	686,825	761,030	1,070	88,130
משרה מלאה: סך הכול	2,547,325	50,645	383,025	165,510	542,665	157,055	617,440	587,160	915	42,910
מזיה: מקום עבודה אחד	1,908,300	36,020	304,095	118,355	375,210	118,305	444,800	474,235	595	36,685
2 מקומות עבודה	429,960	9,315	54,565	30,750	106,020	25,500	117,290	81,920	195	4,405
3+ מקומות עבודה	209,065	5,310	24,365	16,405	61,435	13,250	55,350	31,005	125	1,820
משרה חלקית: סך הכול	55,170	445	2,815	750	3,180	2,310	8,350	36,390	15	915
משרה מלאה או חלקית + יומית - סך הכול	112,115	1,180	4,595	1,445	6,520	2,530	19,660	73,050	20	3,115
מזיה: מלאה + חלקית 1	91,090	1,070	4,100	1,300	5,940	2,140	16,885	57,285	15	2,355
מלאה + 2 חלקיות	15,820	80	405	135	475	255	2,130	11,790	5	545
מלאה + 3 חלקיות	5,205	30	90	10	105	135	645	3,975	0	215
משרה מלאה + אחר	12,505	1,165	2,400	355	1,185	200	2,180	3,160	25	1,835
אחר**	212,980	9,625	25,440	7,100	24,465	6,435	39,195	61,270	95	39,355

* כולל מעסיקים שלא סווגו לענף כלכלי ומעסיקים שלא היה אפשר לזהות מסיבות טכניות (תיק שגוי וכו').

** כולל חברי קיבוצים ושכירים אחרים העובדים במשרות כפולות.

לוח 35: קבוצת שכר או הכנסה (בממוצע לחודש) לפי מעמד בעבודה ומין (אחוזים) - 2008

שם	עצמאים		שכירים ועצמאים		שכירים		קבוצת שכר או הכנסה		
	גברים	סך הכול	גברים	סך הכול	גברים	סך הכול			
62,690	165,940	228,630	24,645	49,575	74,220	1,181,250	1,229,590	2,410,840	מספרים
100.0	100.0	100.0	100.0	100.0	100.0	100.0	100.0	100.0	אחוזים
49.5	32.7	37.3	24.2	15.8	18.6	35.2	19.1	27.0	עד שכר המינימום
7.1	5.7	6.1	5.9	5.2	5.5	8.2	7.2	7.7	משכר מינימום עד 50% השכר הממוצע
16.0	17.1	16.8	18.4	16.7	17.3	23.0	21.0	22.0	מ-50% עד 75% מהשכר הממוצע
8.2	11.1	10.3	14.7	12.6	13.3	12.4	14.4	13.4	מ-75% עד השכר הממוצע
13.2	20.7	18.6	23.3	24.7	24.2	16.4	22.3	19.4	מ-1 עד 2 פעמים השכר הממוצע
3.4	6.6	5.7	7.3	10.5	9.4	3.4	8.9	6.2	מ-2 עד 3 פעמים השכר הממוצע
1.2	2.8	2.3	3.3	5.8	5.0	0.9	3.7	2.3	מ-3 עד 4 פעמים השכר הממוצע
1.4	3.3	2.8	2.7	8.7	6.7	0.5	3.4	2.0	יותר מ-4 פעמים השכר הממוצע

לוח 36: קבוצת שכר או הכנסה (בממוצע לשנה) לפי מעמד בעבודה ומין (אחוזים) - 2008

שם	עצמאים		שכירים ועצמאים		שכירים		קבוצת שכר או הכנסה		
	גברים	סך הכול	נשים	גברים	נשים	גברים			
62,685	165,930	228,615	24,645	49,575	74,220	1,181,145	1,229,545	2,410,690	מספרים
100.0	100.0	100.0	100.0	100.0	100.0	100.0	100.0	100.0	אחוזים
50.7	32.9	37.8	26.3	17.1	20.2	41.6	26.3	33.8	עד שכר המינימום
6.8	5.7	6.0	6.0	5.2	5.5	6.8	5.7	6.2	משכר מינימום עד 50% השכר הממוצע
15.7	17.1	16.7	17.8	16.3	16.8	20.3	17.7	19.0	מ-50% עד 75% מהשכר הממוצע
8.0	11.1	10.2	14.1	12.4	13.0	11.5	13.2	12.3	מ-75% עד השכר הממוצע
13.0	20.6	18.5	22.8	24.2	23.7	15.4	21.6	18.5	מ-1 עד 2 פעמים השכר הממוצע
3.4	6.6	5.7	7.2	10.3	9.2	3.2	8.7	6.0	מ-2 עד 3 פעמים השכר הממוצע
1.2	2.8	2.3	3.3	5.8	5.0	0.8	3.6	2.2	מ-3 עד 4 פעמים השכר הממוצע
1.3	3.3	2.7	2.7	8.7	6.7	0.5	3.3	1.9	יותר מ-4 פעמים השכר הממוצע

לוח 37: התפלגות העובדים השכירים לפי ענף כלכלי ולפי מין וקבוצת שכר (בממוצע לחודש עבודה) (מספרים) - 2008

	נשים				גברים				סך הכול				ענף כלכלי
	משכר ממוצע עד 4 פעמים השכר הממוצע	משכר עד השכר הממוצע	סך הכול	משכר ממוצע עד 4 פעמים השכר הממוצע	משכר עד השכר הממוצע	סך הכול	משכר ממוצע עד 4 פעמים השכר הממוצע	משכר עד השכר הממוצע	סך הכול	משכר ממוצע עד 4 פעמים השכר הממוצע	משכר עד השכר הממוצע	סך הכול	
7,085	268,300	1,181,190	1,456,575	44,765	463,915	974,840	1,483,520	51,850	732,215	2,156,030	2,940,095	סך הכול	
0	1285	26335	27,620	135	5,870	29,435	35,440	135	7,155	55,770	63,060	חקלאות	
1,190	29430	108115	138,735	11,250	115,870	152,420	279,540	12,440	145,300	260,535	418,275	תעשייה	
175	5250	23315	28,740	2,215	34,285	109,920	146,420	2,390	39,535	133,235	175,160	חשמל, מים ובינוי	
655	21720	234435	256,810	5,080	67,365	248,760	321,205	5,735	89,085	483,195	578,015	מסחר ושירותי אוכל	
245	11545	49800	61,590	2,470	35,410	69,060	106,940	2,715	46,955	118,860	168,530	תחבורה	
3,190	78285	262350	343,825	17,255	118,565	207,180	343,000	20,445	196,850	469,530	686,825	בנקאות ושירותים עסקיים	
1,475	111320	426985	539,780	5,055	73,165	143,030	221,250	6,530	184,485	570,015	761,030	שירותים ציבוריים	
15	55	445	515	20	115	420	555	35	170	865	1,070	שירותים אחרים	
140	9410	49410	58,960	1,285	13,270	14,615	29,170	1,425	22,680	64,025	88,130	לא דוע	

לוח 38: התפלגות העובדים השכירים לפי ענף כלכלי ולפי מין וקבוצת שכר (בממוצע לחודש בשנה) (מספרים) - 2008

	נשים				גברים				סך הכול				ענף כלכלי
	משכר ממוצע עד 4 פעמים השכר הממוצע	משכר עד השכר הממוצע	סך הכול	ייתר מ-4 פעמים השכר הממוצע	משכר ממוצע עד 4 פעמים השכר הממוצע	משכר עד השכר הממוצע	סך הכול	ייתר מ-4 פעמים השכר הממוצע	משכר ממוצע עד 4 פעמים השכר הממוצע	משכר עד השכר הממוצע	סך הכול		
5,855	246,400	1,204,320	1,456,575	41,970	441,255	1,000,295	1,483,520	47,825	687,655	2,204,615	2,940,095	סך הכול	
0	1175	26445	27,620	130	5,510	29,800	35,440	130	6,685	56,245	63,060	חקלאות	
1,035	27730	109970	138,735	10,550	111,915	157,075	279,540	11,585	139,645	267,045	418,275	תעשייה	
160	4955	23625	28,740	2,035	32,390	111,995	146,420	2,195	37,345	135,620	175,160	חשמל, מים ובינוי	
575	19470	236765	256,810	4,815	62,865	253,525	321,205	5,390	82,335	490,290	578,015	מסחר ושירותי אוכל	
215	10760	50615	61,590	2,330	34,130	70,480	106,940	2,545	44,890	121,095	168,530	תחבורה	
2,790	72005	269030	343,825	16,185	111,910	214,905	343,000	18,975	183,915	483,935	686,825	בנקאות ושירותים עסקיים	
955	101380	437445	539,780	4,715	69,455	147,080	221,250	5,670	170,835	584,525	761,030	שירותים ציבוריים	
15	50	450	515	15	120	420	555	30	170	870	1,070	שירותים אחרים	
110	8875	49975	58,960	1,195	12,960	15,015	29,170	1,305	21,835	64,990	88,130	לא דו"ע	

לוח 39: התפלגות העובדים השכירים לפי ענף כלכלי ולפי מין ומשך עבודה (מספרים) - 2008

משך העבודה						ענף כלכלי
12 חודשים	11-9 חודשים	8-6 חודשים	5-3 חודשים	2-1 חודשים	סך הכול	
סך הכול						
1,825,285	386,085	281,955	248,985	197,785	2,940,095	סך הכול
35,865	9,035	6,980	6,660	4,520	63,060	חקלאות
312,590	42,440	27,045	21,715	14,485	418,275	תעשיה
96,855	26,685	20,480	18,665	12,475	175,160	חשמל, מים ובינוי
309,800	89,500	69,610	64,110	44,995	578,015	מסחר ושירותי אוכל
108,750	23,670	15,400	12,390	8,320	168,530	תחבורה
407,095	96,290	68,925	63,135	51,380	686,825	בנקאות ושירותים עסקיים
491,095	90,325	63,910	57,165	58,535	761,030	שירותים ציבוריים
615	125	175	95	60	1,070	שירותים אחרים
62,620	8,015	9,430	5,050	3,015	88,130	לא ידוע
גברים						
954,075	179,015	134,670	122,070	93,690	1,483,520	סך הכול
21,365	4,695	3,735	3,290	2,355	35,440	חקלאות
216,060	25,120	16,300	13,155	8,905	279,540	תעשיה
80,945	22,580	17,200	15,645	10,050	146,420	חשמל, מים ובינוי
182,730	45,865	35,650	32,995	23,965	321,205	מסחר ושירותי אוכל
71,985	13,325	8,955	7,555	5,120	106,940	תחבורה
208,695	43,435	33,190	31,430	26,250	343,000	בנקאות ושירותים עסקיים
149,210	21,810	17,435	16,710	16,085	221,250	שירותים ציבוריים
300	65	105	50	35	555	שירותים אחרים
22,785	2,120	2,100	1,240	925	29,170	לא ידוע
נשים						
871,210	207,070	147,285	126,915	104,095	1,456,575	סך הכול
14,500	4,340	3,245	3,370	2,165	27,620	חקלאות
96,530	17,320	10,745	8,560	5,580	138,735	תעשיה
15,910	4,105	3,280	3,020	2,425	28,740	חשמל, מים ובינוי
127,070	43,635	33,960	31,115	21,030	256,810	מסחר ושירותי אוכל
36,765	10,345	6,445	4,835	3,200	61,590	תחבורה
198,400	52,855	35,735	31,705	25,130	343,825	בנקאות ושירותים עסקיים
341,885	68,515	46,475	40,455	42,450	539,780	שירותים ציבוריים
315	60	70	45	25	515	שירותים אחרים
39,835	5,895	7,330	3,810	2,090	58,960	לא ידוע

לוח 40: השכר הממוצע (לחודש עבודה) של השכירים לפי מין ומשך עבודה (ש"ח) - 2008

משך העבודה	סך הכול	גברים	נשים
סך הכול	8,616	10,601	6,548
2-1 חודשים	3,158	3,545	2,800
5-3 חודשים	3,698	4,347	3,072
8-6 חודשים	4,525	5,112	3,993
11-9 חודשים	5,065	5,779	4,446
12 חודשים	9,915	12,170	7,445

לוח 41: התפלגות העובדים השכירים והעצמאים (בממוצע לחודש) לפי קבוצת גיל ומין (מספרים) - 2008

קבוצת גיל	שכירים	שכירים ועצמאים	עצמאים
סך הכול			
סך הכול	2,414,770	74,245	228,830
עד 24	366,465	2,750	3,260
25-34	707,700	19,615	38,525
35-44	559,915	23,045	70,310
45-54	443,720	17,210	62,320
55-64	309,670	10,340	47,745
65-74	26,155	1,275	6,535
75 ויותר	1,145	10	135
גברים			
סך הכול	1,231,580	49,590	166,045
עד 24	184,470	2,005	2,300
25-34	353,430	13,500	27,535
35-44	282,060	14,725	48,980
45-54	219,545	11,095	44,450
55-64	169,195	7,095	36,450
65-74	22,055	1,165	6,220
75 ויותר	825	5	110
נשים			
סך הכול	1,183,190	24,655	62,785
עד 24	181,995	745	960
25-34	354,270	6,115	10,990
35-44	277,855	8,320	21,330
45-54	224,175	6,115	17,870
55-64	140,475	3,245	11,295
65-74	4,100	110	315
75 ויותר	320	5	25

לוח 42: השכר הממוצע (לחודש עבודה) של השכירים והעצמאים לפי קבוצת גיל ומין (ש"ח) - 2008

קבוצת גיל	שכירים	שכירים ועצמאים	עצמאים
סך הכול			
סך הכול	9,102	12,672	8,348
עד 24	3,451	5,873	4,566
25-34	7,016	7,745	6,173
35-44	10,458	12,148	8,465
45-54	11,228	15,814	8,924
55-64	12,191	18,191	8,919
65-74	15,038	22,864	11,925
75 ויותר	6,730	4,916	4,515
גברים			
סך הכול	11,136	14,102	9,165
עד 24	3,825	6,046	4,992
25-34	8,078	8,248	6,751
35-44	12,929	13,560	9,406
45-54	14,175	18,101	9,881
55-64	14,916	20,582	9,570
65-74	15,772	23,456	11,956
75 ויותר	8,170	2,750	4,943
נשים			
סך הכול	6,902	9,746	6,138
עד 24	3,094	5,391	3,515
25-34	5,890	6,598	4,658
35-44	7,807	9,606	6,251
45-54	8,281	11,637	6,514
55-64	8,758	12,932	6,794
65-74	10,830	16,636	11,314
75 ויותר	2,746	7,083	2,633

לוח 43: העובדים השכירים ושכרם הממוצע לפי גודל המעסיק - דצמבר 2008

שכר ממוצע לחודש (ש"ח)	מספר עובדים שכירים	מספר מעסיקים פעילים	גודל המעסיק
8,345	2,836,400	225,630	סך הכול
7,353	278,300	165,750	5-1 עובדים
7,795	380,300	41,810	20-6 עובדים
7,804	547,700	14,440	100-21 עובדים
7,544	329,200	2,300	250-101 עובדים
7,188	245,300	730	500-251 עובדים
7,940	197,400	310	1,000-501 עובדים
9,172	858,200	290	יותר מ- 1,000 עובדים

לוח 44: מדד ג'יני והתפלגות משפחות עובדים (לא כולל משפחות יחידים) לפי עשירון ולפי מספר ילדים והכנסה ממוצעת לחודש עבודה - 2008

עשירון	סך הכנסה		ללא ילדים		ילד אחד		שני ילדים		שלושה ילדים		ארבעה ילדים ויותר	
	מספר מקרים	הכנסה ממוצעת (ש"ח)	מספר מקרים	הכנסה ממוצעת (ש"ח)	מספר מקרים	הכנסה ממוצעת (ש"ח)	מספר מקרים	הכנסה ממוצעת (ש"ח)	מספר מקרים	הכנסה ממוצעת (ש"ח)	מספר מקרים	הכנסה ממוצעת (ש"ח)
עשירון ראשון	129,995	1,721	37,945	1,798	23,790	1,792	22,210	1,839	17,200	1,780	28,850	1,437
עשירון שני	130,000	4,110	46,080	4,152	20,940	4,095	21,940	4,099	17,700	4,079	23,340	4,075
עשירון שלישי	129,995	5,852	48,660	5,849	22,630	5,866	22,075	5,857	17,075	5,842	19,555	5,850
עשירון רביעי	129,990	7,716	48,445	7,727	23,885	7,725	23,985	7,715	16,695	7,698	16,980	7,688
עשירון חמישי	129,990	9,691	49,915	9,693	24,720	9,719	24,850	9,693	16,640	9,672	13,865	9,652
עשירון שישי	129,995	11,959	50,300	11,950	25,890	11,968	26,490	11,975	16,300	11,956	11,015	11,940
עשירון שביעי	129,995	14,898	48,440	14,886	25,945	14,901	28,605	14,897	17,400	14,942	9,605	14,875
עשירון שמיני	130,000	19,264	46,125	19,274	25,540	19,249	30,200	19,254	18,915	19,315	9,220	19,190
עשירון תשיעי	129,990	26,390	44,895	26,387	24,980	26,385	31,435	26,402	20,775	26,430	7,905	26,281
עשירון עשירי	129,990	49,744	47,740	50,855	23,730	49,166	29,885	48,157	21,955	50,452	6,680	48,621
מדד ג'יני	-	0.4590	-	0.4532	-	0.4464	-	0.4380	-	0.4668	-	0.4915

לוח 45: מדד ג'יני והתפלגות משפחות עובדים (לא כולל משפחות יחידים) לפי עשירון ולפי מספר ילדים והכנסה ממוצעת לחודש בשנה – 2008

עשירון	סך הכנסה		ללא ילדים		ילד אחד		שני ילדים		שלושה ילדים		ארבעה ילדים ויותר	
	מספר מקרים	הכנסה ממוצעת (ש"ח)	מספר מקרים	הכנסה ממוצעת (ש"ח)	מספר מקרים	הכנסה ממוצעת (ש"ח)	מספר מקרים	הכנסה ממוצעת (ש"ח)	מספר מקרים	הכנסה ממוצעת (ש"ח)	מספר מקרים	הכנסה ממוצעת (ש"ח)
עשירון ראשון	129,995	1,252	36,990	1,316	24,440	1,315	22,825	1,317	17,530	1,285	28,210	1,043
עשירון שני	129,995	3,507	42,490	3,555	22,655	3,478	23,075	3,488	17,965	3,487	23,810	3,480
עשירון שלישי	129,995	5,259	49,770	5,248	21,890	5,285	22,110	5,281	16,905	5,250	19,320	5,243
עשירון רביעי	129,995	7,106	48,410	7,114	23,755	7,117	23,800	7,112	16,995	7,104	17,035	7,062
עשירון חמישי	129,990	9,097	50,155	9,101	24,360	9,110	24,795	9,099	16,450	9,088	14,230	9,066
עשירון שישי	129,995	11,432	50,905	11,425	25,570	11,436	25,915	11,453	16,240	11,423	11,365	11,414
עשירון שביעי	129,995	14,377	49,560	14,364	25,455	14,382	28,305	14,385	17,340	14,404	9,335	14,357
עשירון שמיני	129,995	18,707	46,575	18,692	25,540	18,681	30,005	18,733	18,815	18,768	9,060	18,636
עשירון תשיעי	129,995	25,740	45,605	25,734	24,630	25,735	31,200	25,741	20,530	25,803	8,030	25,634
עשירון עשירי	129,990	48,664	48,085	49,707	23,755	48,200	29,645	47,228	21,885	49,185	6,620	47,457
מדד ג'יני	-	0.4747	-	0.4650	-	0.4657	-	0.4551	-	0.4822	-	0.5127

לוח 46: מדד ג'יני והתפלגות משפחות עובדים של יחידים לפי עשירון ולפי מספר ילדים והכנסה ממוצעת לחודש עבודה - 2008

עשירון	סך הכול		ללא ילדים		ילד אחד		שני ילדים		שלושה ילדים		ארבעה ילדים ויותר	
	מספר מקרים	הכנסה ממוצעת (ש"ח)	מספר מקרים	הכנסה ממוצעת (ש"ח)	מספר מקרים	הכנסה ממוצעת (ש"ח)	מספר מקרים	הכנסה ממוצעת (ש"ח)	מספר מקרים	הכנסה ממוצעת (ש"ח)	מספר מקרים	הכנסה ממוצעת (ש"ח)
סך הכול	5,326	1,301,225	5,224	1,170,590	68,455	6,528	39,020	6,453	14,335	5,761	8,825	3,857
עשירון ראשון	610	130,125	606	124,175	2,590	671	1,845	695	750	726	765	701
עשירון שני	1,306	130,130	1,310	118,450	4,690	1,274	3,320	1,283	1,670	1,248	2,000	1,220
עשירון שלישי	2,020	130,115	2,019	120,225	4,975	2,036	2,800	2,017	1,315	2,017	800	2,003
עשירון רביעי	130,125	130,125	2,707	118,000	6,230	2,727	3,420	2,721	1,410	2,726	1,065	2,729
עשירון חמישי	130,140	130,140	3,444	116,635	7,190	3,451	3,855	3,446	1,550	3,460	910	3,425
עשירון שישי	130,100	130,100	4,164	115,985	7,435	4,166	4,205	4,154	1,575	4,170	900	4,136
עשירון שביעי	130,135	130,135	5,039	116,330	7,710	5,040	3,945	5,046	1,480	5,068	670	5,003
עשירון שמיני	130,110	130,110	6,275	115,580	8,105	6,280	4,365	6,296	1,410	6,268	650	6,238
עשירון תשיעי	130,125	130,125	8,588	112,570	9,580	8,665	5,710	8,734	1,600	8,552	665	8,535
עשירון עשירי	130,120	130,120	19,095	112,640	9,950	18,439	5,555	18,596	1,575	20,000	400	16,580
מדד ג'יני	-	0.4749	-	0.4774	-	0.4348	-	0.4469	-	0.4686	-	0.4413

לוח 47: מדד ג'יני והתפלגות משפחות עובדים של יחידים לפי עשירון ולפי מספר ילדים והכנסה ממוצעת לחודש בשנה - 2008

עשירון	סך הכול		ללא ילדים		ילד אחד		שני ילדים		שלושה ילדים		ארבעה ילדים ויותר	
	מספר מקרים	הכנסה ממוצעת (ש"ח)	מספר מקרים	הכנסה ממוצעת (ש"ח)	מספר מקרים	הכנסה ממוצעת (ש"ח)	מספר מקרים	הכנסה ממוצעת (ש"ח)	מספר מקרים	הכנסה ממוצעת (ש"ח)	מספר מקרים	הכנסה ממוצעת (ש"ח)
סך הכול	4,881	1,301,225	4,764	1,170,590	68,455	6,219	39,020	6,150	14,335	5,400	8,825	3,587
עשירון ראשון	245	130,125	246	125,520	2,115	248	1,395	230	580	254	515	257
עשירון שני	815	130,120	813	121,935	3,580	831	2,465	842	1,150	854	990	879
עשירון שלישי	1,370	130,125	1,374	117,735	5,275	1,344	3,485	1,341	1,730	1,297	1,900	1,259
עשירון רביעי	2,096	130,120	2,096	119,465	5,440	2,104	3,030	2,099	1,365	2,098	820	2,105
עשירון חמישי	2,854	130,125	2,852	116,490	7,125	2,860	3,870	2,875	1,540	2,872	1,100	2,885
עשירון שישי	3,717	130,120	3,716	114,565	8,330	3,714	4,445	3,732	1,770	3,731	1,010	3,730
עשירון שביעי	4,675	130,125	4,676	115,090	8,385	4,674	4,310	4,669	1,575	4,694	765	4,646
עשירון שמיני	5,989	130,120	5,989	114,915	8,465	5,997	4,560	5,983	1,515	5,973	665	5,965
עשירון תשיעי	8,336	130,125	8,328	112,500	9,660	8,380	5,785	8,430	1,545	8,352	635	8,276
עשירון עשירי	18,711	130,120	18,803	112,375	10,080	18,002	5,675	18,087	1,565	19,680	425	16,044
מדד ג'יני	-	-	0.5319	-	-	0.4603	-	0.4728	-	0.5024	-	0.4746

Abstract

This publication presents statistical data on wages and income in Israel, on employment and on work status, according to various economic, geographic and demographic variables, for 2008.

The data relate to employees and self-employed insured in the National Insurance Institute of Israel. Moreover, the publication includes data on deciles and measures of inequality in income from work, according to locality as well as according to number of children.

The data are based on the health file – administered by the National Insurance Institute for purposes of distribution of the health insurance contributions among the various sick funds – which contains current information on insured persons and on their incomes.

In 2008, about 2.9 million employees and 232,000 self-employed workers were registered in the Institute's files, and another 40,000 workers were both employees and self-employed in the course of the year.

The monthly average wage of employees in 2008 was NIS 8,518. The monthly average wage of women (NIS 6,869) was about 32% lower than that of men (NIS 10,106).

Of the five major cities (those with over 200,000 residents), the average monthly wage of employees in Jerusalem was about 86% of the national average wage, while in Ashdod, Rishon LeZion, Haifa and Tel Aviv, it was higher than the national average wage (89%, 109%, 110% and 120%, respectively).

A distribution of employees according to type of locality shows that the average wage in non-Jewish localities was about 33% of that in the Jewish localities.

The highest average wages measured were those of residents of Savyon (NIS 16,726) and Omer (NIS 15,858). The lowest average wages measured were those of residents of Modiin Ilit (NIS 4,567), Beitar Illit (NIS 4,762) and Majdl-Shams (NIS 4,744).

The publication also presents data on the average incomes of the self-employed. In 2008, the monthly average income of the self-employed worker in Israel amounted to NIS 8,406; that is, 20% higher than the average wage of employees.

The highest average incomes of the self-employed were found in Savyon (NIS 22,147) and in Omer (NIS 14,506). The lowest incomes were found in Emanuel (NIS 3,775) and Sajur (NIS 3,590).

The Gini Index for measuring inequality in the distribution of wages among all employees in 2008 reached 0.4826, a rise of 1.5%. Among the self-employed workers, the Gini index was 0.5275 in 2008 as compared to 0.5315 in 2007 – a decline of 0.8%.

Another chapter in the publication deals with the incomes of workers' families. In 2008, family income from work – both employee and self-employed – was NIS 14,531, as an average for the year. Of the five major cities, the highest such income was found in Tel Aviv (NIS 20,371), followed by Haifa (NIS 18,071), Rishon LeZion (NIS 17,674) and Ashdod (NIS 12,521), while the average family income in Jerusalem (NIS 9,811) was lower than the national average.

The number of workers working simultaneously for more than one employer was 182,000 in 2008; that is, 7.7% of all employees, as compared to 7.5% in 2007. The percentage of women working in more than one workplace was particularly high: about 9.1% of women, as compared to 6.5% of men.

A distribution of incomes according to year of immigration allows us to compare the incomes of new immigrants with those of the working population at large. The data show that the shorter the period of time that the immigrant has been in the country, the lower his income from work. For example, in 2008, the monthly average wage of a new immigrant who arrived in the country in 1990-2003 was 30% higher than that of an immigrant who arrived in 2004-2008, while it was 17% lower than the average wage of employees in the country as a whole.

The distribution of families according to level of income – classified by decile and by number of children – shows that the income of the 7 first deciles is lower than the average national income. Furthermore, the average income of families increases with the number of children, until two children. In larger families, the income decreases: for example, the average income of families with four children is about 38% lower than that of families with two children.



NATIONAL INSURANCE INSTITUTE
Research and Planning Administration

Average Wage and Income
by Locality
and by Various Economic Variables
2008

by
Jacques Bendelac

Jerusalem, October 2010