



המוסד לביטוח לאומי  
מינהל המחקר והתכנון  
ירושלים, תמוז התשע"ב, יולי 2012



## מקבלי גמלאות ילדים 2011

שנטל וסרשטיין

סקר תקופתי 239





המוסד לביטוח לאומי  
מינהל המחקר והתכנון

# מקבלי גמלאות ילדים 2011

שנטל וסרשטיין



## פתח דבר

מינהל המחקר והתכנון מציג חוברת זו בסדרת הפרסומים על משפחות שקבלו גמלאות ילדים מהמוסד לביטוח לאומי בשנים 2007-2011.

הפרסום מביא נתונים סטטיסטיים על משפחות שקיבלו קצבאות ילדים, משפחות חד-הוריות, משפחות שקיבלו מענק לימודים ומשפחות שקיבלו תוספת משפחה בשנת 2011 ובהשוואה לשנים קודמות. בכל גמלה מפורטים נתונים כלליים ומאפיינים ספציפיים יותר, על פי חתכים דמוגרפיים שונים: צורת יישוב, גיל, גודל משפחה וכדומה.

לפרסום שלושה חלקים: בחלק הראשון מוצגת סקירה תמציתית של התפתחות גמלאות המשפחה מאז החלתן בחוק ועד היום. בחלק השני מוצג סיכום של הנתונים הסטטיסטיים העיקריים בנוגע לכל גמלה בנפרד וכן נדבך השוואתי בינלאומי, ובחלק השלישי מוצגים הלוחות הסטטיסטיים.

את הפרסום הכינה שנטל וסרשטיין, מנהלת תחום ילדים ומשפחה במינהל המחקר והתכנון.

יבואו על התודה והברכה עובדי מינהל המחקר והתכנון: אסתר טולידנו, מנהלת תחום בכירה, על הערותיה המועילות, שרה גרגיי על הסיוע בעיצוב הלוחות, מיה עורב-הטל על העריכה הלשונית, נירה עמיר על ההדפסה וחייה רבין על עזרתה בהפקת הפרסום.

ד"ר דניאל גוטליב

סמנכ"ל מחקר ותכנון



## ת מ צ י ת

פרסום זה מציג נתונים סטטיסטיים על משפחות שקיבלו גמלאות למשפחות עם ילדים – קצבאות ילדים, מענק לימודים ותוספת משפחה – בשנת 2011, בהשוואה לשנים קודמות. הנתונים מתבססים על קבצים מנהליים מהמוסד לביטוח לאומי, קובץ תושבים לפי יישוב מהלשכה המרכזית לסטטיסטיקה והמעודכן ל-2011 ובסיסי הנתונים של ה-OECD ושל MISSOC.

שנת 2011 קיבלו כ-1,049 אלף משפחות קצבאות ילדים בגין כ-2.5 מיליון ילדים. חלקן של המשפחות עם שלושה וארבעה ילדים גדל בהתמדה בחמש השנים האחרונות. ניתוח הנתונים על הילדים לפי קבוצות גיל מצביע על עלייה הדרגתית ככל שהשנתון קטן, כתוצאה מגידול מספר הנשים בגיל הפרייה שמביא לעלייה במספר לידות חי.

השוואה בין ישראל לכמה מדינות באירופה בנושא רמת הקצבה כאחוז מהתמ"ג מצביעה על שיפור קל במעמדה של ישראל ברמת הקצבה של הילד השלישי לעומת שנת 2006.

מענק לימודים קיבלו בשנת 2011 כ-83 אלף משפחות, שבהן כ-147 אלף ילדים. בפרק הנוגע למענק לימודים מוצגים נתונים על משפחות חד-הוריות, מאפייני שכר של משפחות שקיבלו מענק לימודים, וכן השוואה לכמה מדינות באירופה.

כ-24 אלף משפחות קיבלו תוספת משפחה בשנת 2011, כ-60% מהן משפחות עם ארבעה ילדים ויותר.





## תוכן העניינים

### עמוד

1

סקירה היסטורית

3

קצבת ילדים

3

מאפייני דמוגרפיה

6

רמת הקצבה

7

השוואה בינלאומית

10

מענק לימודים

10

מאפייני דמוגרפיה

11

משפחות חד-הוריות

11

מאפיינים כלכליים

12

השוואה בינלאומית

13

תוספת משפחה

13

השוואה בינלאומית

15

נספח לוחות

## רשימת לוחות

- לוח 1 : משפחות ומשפחות עם ילדים חדשים לפי גודל המשפחה ולפי סניף, דצמבר 2011
- לוח 2 : משפחות ומשפחות עם ילדים חדשים לפי גודל המשפחה ולפי צורת יישוב, דצמבר 2011
- לוח 3 : משפחות ומשפחות עם ילדים חדשים לפי גודל המשפחה ולפי עיר, דצמבר 2011
- לוח 4 : משפחות ומשפחות עם ילדים חדשים לפי גודל המשפחה ולפי מועצה אזורית, דצמבר 2011
- לוח 5 : משפחות ומשפחות עם ילדים חדשים לפי גודל המשפחה ולפי מועצה מקומית, דצמבר 2011
- לוח 6 : משפחות ומשפחות עם ילדים חדשים לפי גודל המשפחה ולפי מחוז ונפה, דצמבר 2011
- לוח 7 : משפחות ומשפחות עם ילדים חדשים לפי גודל המשפחה ולפי יישוב, דצמבר 2011
- לוח 8 : ילדים וילדים חדשים לפי גודל המשפחה ולפי סניף, דצמבר 2011
- לוח 9 : ילדים וילדים חדשים לפי גודל המשפחה ולפי צורת יישוב, דצמבר 2011
- לוח 10 : ילדים וילדים חדשים לפי גודל המשפחה ולפי עיר, דצמבר 2011
- לוח 11 : ילדים וילדים חדשים לפי גודל המשפחה ולפי מועצה אזורית, דצמבר 2011
- לוח 12 : ילדים וילדים חדשים לפי גודל המשפחה ולפי מועצה מקומית, דצמבר 2011
- לוח 13 : ילדים וילדים חדשים לפי גודל המשפחה ולפי מחוז ונפה, דצמבר 2011
- לוח 14 : ילדים וילדים חדשים לפי גודל המשפחה ולפי יישוב, דצמבר 2011
- לוח 15 : ילדים לפי קבוצת גיל ולפי יישוב, דצמבר 2011
- לוח 16 : לידות חי לפי גודל משפחה ולפי יישוב, 2011
- לוח 17 : משפחות חד-הוריות לפי גודל משפחה ולפי צורת יישוב, דצמבר 2011
- לוח 18 : משפחות חד-הוריות לפי גודל משפחה ולפי יישוב, דצמבר 2011
- לוח 19 : משפחות חד-הוריות לפי גודל משפחה ולפי מחוז ונפה, דצמבר 2011
- לוח 20 : לוח 20 : משפחות המקבלות מענק לימודים לפי סיבת הזכאות והילדים בהן לפי קבוצת גיל, וכן לפי צורת יישוב, דצמבר 2011
- לוח 21 : לוח 20 : משפחות המקבלות מענק לימודים לפי סיבת הזכאות והילדים בהן לפי קבוצת גיל, וכן לפי יישוב, דצמבר 2011
- לוח 22 : לוח 20 : משפחות המקבלות מענק לימודים לפי סיבת הזכאות והילדים בהן לפי קבוצת גיל, וכן לפי מחוז ונפה, דצמבר 2011
- לוח 23 : משפחות וילדים המקבלים תוספת משפחה לפי גודל המשפחה ולפי צורת יישוב, 2011
- לוח 24 : משפחות וילדים המקבלים תוספת משפחה לפי גודל המשפחה ולפי יישוב, 2011
- לוח 25 : משפחות וילדים המקבלים תוספת משפחה לפי גודל המשפחה ולפי מחוז ונפה, 2011

## סקירה היסטורית

במסגרת ענף ילדים משולמים קצבת ילדים, מענק לימודים ותוספות משפחה. בפרק זה תוצג סקירה על ההתפתחות של גמלאות אלה במהלך השנים.

### קצבת ילדים

קצבת ילדים משולמת משנת 1959 למשפחות עם ילדים. עד מועד הפעלת הרפורמה במס הכנסה ביולי 1975 קצבת הילדים כללה קצבה למשפחה מרובת ילדים וקצבה לילדי עובדים:

- קצבה למשפחות מרובות ילדים – הקצבה שולמה מספטמבר 1959 בגין הילד הרביעי ואילך לילדים עד גיל 14. בשנת 1965 הורחב החוק והקצבה שולמה עד גיל 18. מאפריל 1970 שולמה קצבת ילדים גם בגין הילד השלישי במשפחות של לא-שכירים, ומאוקטובר 1972 גם בגין הילד השלישי במשפחות שכירים.
- קצבת ילדי עובדים – הקצבה השלימה באופן חלקי את הקצבה למשפחות מרובות ילדים. הקצבה שולמה באמצעות המעסיק מאוגוסט 1965 למשפחות שכירים בעבור שלושת ילדיהן הראשונים עד גיל 18. מאוקטובר 1972 שולמה הקצבה באמצעות המעסיק בעבור שני הילדים הראשונים, ובעבור הילד השלישי שילם המוסד לביטוח לאומי במסגרת קצבה למשפחות מרובות ילדים.

החל ביולי 1975, בעקבות הפעלת הרפורמה במס ולפי המלצות ועדת בן שחר, שולמה קצבת ילדים אוניברסלית לכל המשפחות בישראל עם ילדים עד גיל 18. קצבת הילדים שולמה על פי מפתח של נקודת קצבה שעודכנה בתחילת כל שנה קלנדרית ובכל עת ששולמה תוספת יוקר בשיעור עליית המדד. מאפריל 1984 ועד פברואר 1993 קצבת הילדים הותנתה במבחני הכנסות והוטלו מיסים על קצבאות שלושת הילדים הראשונים בשיעורים שונים לאורך השנים. במארכ 1993 חזרה קצבת הילדים להיות אוניברסלית וחודשו התשלומים לכל המשפחות עם ילדים ללא מבחן הכנסות.

בשנים 1970-1996 שולמה בתוך קצבת ילדים גם תוספת בגין יוצאי צבא. היא ניתנה למשפחות שאחד מבניה שירת בצה"ל או בשירות בטחוני כמוגדר בחוק. הקצבה שולמה למשפחות לפי גודלן, על פי מפתח של נקודות קצבה בגין הילד השלישי ויותר. מ-1994 בוטלה בהדרגה הקצבה והועברה לקצבת ילדים כך שרמת קצבאות הילדים לכל המשפחות חדלה להיות תלויה בשירות הצבאי. מ-1997 כל המשפחות השוות בגודלן מקבלות קצבה ברמה שווה. בשנת 2001 הועבר "חוק הלפרט" שבו הוגדלו קצבאות הילדים החמישי ואילך.

בשנים 2002-2004 יושמו ארבע תוכניות כלכליות שקיצצו את קצבאות הילדים לאין שיעור. בבסיסן של התוכניות עמד העיקרון של קצבה אחידה לכל ילד ללא קשר למקומו במשפחה. יישום החוק החל כבר באוגוסט 2003 על ילדים שנולדו לאחר יוני 2003 וקיבלו קצבה אחידה ללא תלות במקומם במשפחה ("ילדים חדשים"). גובה הקצבה האחידה נקבע להיות כגובה קצבת שני הילדים הראשונים. בתוכניות הכלכליות נקבעו גם קיצוצים הדרגתיים בקצבאות הילדים

ה"ותיקים" בשבע השנים שלאחר מכן עד לכדי קצבה אחידה בשנת 2009. עוד נקבע כי קצבת הילדים לא תעודכן על פי עליית המדד בשנים 2002-2005.

החל בינואר 2006 נגזרה קצבת הילדים מהסכום הבסיסי שעודכן על פי מדד המחירים לצרכן במועד זה. ביוני 2006 בוטל המשך הקיצוץ בקצבאות הילדים בשנים 2007-2009 ורמות הקצבאות נותרו בעינן כפי שהיו ב-2006 ועודכנו על פי עלייתו של מדד המחירים לצרכן.

ביולי 2009, במסגרת חוק התייעלות הכלכלית, הוחלט על שינוי מדורג בסכומי קצבאות הילדים לילדים השני, השלישי והרביעי שבמניין הילדים במשפחה, עד שבסוף התהליך ב-2012 ילדים אלה יקבלו תוספת של 100 ש"ח כל אחד בהשוואה לתשלום שקיבלו בתחילת 2009. התוספת היא בהשוואה לגובה הקצבה המשולמת בפועל ביוני 2009, כלומר הקצבה של הילדים שמקומם שני עד רביעי לא עודכנה בשנים 2010-2011 לפי המדד כפי שנהוג מדי שנה בחודש ינואר, כך שהתוספת היא נומינלית ותישחק לאורך השנים.

### **מענק לימודים**

משנת 1992 משולם מענק לימודים למשפחות חד-הוריות<sup>1</sup> בעבור ילדים בני 6-11. מ-1994 משולם המענק גם לילדים בני 12-14, ומ-1998 הוא משולם גם למשפחות עם ארבעה ילדים ויותר שמקבלות מהמוסד לביטוח לאומי אחת מגמלאות הקיום האלה: גמלה להבטחת הכנסה, דמי מזונות, קצבת נכות, קצבת זיקנה וקצבת שאירים. המענק ניתן כתשלום חד-פעמי סמוך לתחילת שנת הלימודים ומטרתו לסייע ברכישת ציוד לבית הספר. גובה המענק בעבור ילדים בני 6-11 הוא 18% מהסכום הבסיסי ובעבור ילדים בני 12-14 – 10% ממנו. ב-2011 שולם מענק בסך 1,468 ש"ח לילדים בני 6-11 ו-816 ש"ח לילדים בני 12-14.

### **תוספת משפחה**

מיולי 2004 משולמת תוספת משפחה שמיועדת למשפחות שבהן שלושה ילדים ויותר והן מקבלות גמלה להבטחת הכנסה או תשלום מזונות מהמוסד לביטוח לאומי. תוספת המשפחה משולמת בעבור הילד השלישי והרביעי בלבד, וגובהה נגזר מהסכום הבסיסי. ב-2011 שיעור הגמלה בעבור משפחות שבהן שלושה ילדים היה 70% מהסכום הבסיסי וגובהה היה 118 ש"ח. למשפחות שבהן ארבעה ילדים ויותר גובה הגמלה היה פעמיים גובה התוספת בעבור שלושה ילדים, כלומר 236 ש"ח.

<sup>1</sup> במשפחות החד הוריות נכללים גם בני זוג שמקבלים גמלה להבטחת הכנסה בנפרד מבן הזוג, בני זוג בתהליך גירושין, אלמנות וגרושות ללא ידוע בציבור, ילדים יתומים משני ההורים, ילדים שעלו ללא הורה ועוד.

## קצבת ילדים

### מאפייני דמוגרפיה

קצבת ילדים משולמת בכל חודש לכל המשפחות שבהן ילדים עד גיל 18 בישראל ומטרתה לסייע בהוצאות הגידול של הילדים.

מספר המשפחות שקיבלו קצבת ילדים בשנת 2011 הגיע לכ-1,049 אלף בממוצע והוא גדל בהתמדה בכ-1.7% בשנה בחמש השנים האחרונות. לוח א' מלמד שרוב המשפחות, כ-63%, הן בעלות ילד אחד או שני ילדים. חלקן של המשפחות עם שלושה ילדים גדל מ-19.2% בשנת 2007 ל-20.4% בשנת 2011 ובמידה פחותה גדל חלקן של המשפחות עם ארבעה ילדים. במקביל ירד חלקן של המשפחות עם ילד אחד ובמידה פחותה עם שני ילדים (שיעור המשפחות עם ילד אחד ירד מ-32.8% בשנת 2007 ל-31.6% בשנת 2011).

### לוח א': משפחות לפי מספר הילדים במשפחה, 2007-2011 (ממוצע שנתי)

שנה	סך הכול	1	2	3	4	5	6	+7
<b>מספרים מוחלטים</b>								
2007	980,632	321,777	303,034	188,468	84,429	39,807	20,332	22,785
2008	994,755	322,927	307,467	194,395	86,161	40,312	20,599	22,894
2009	1,011,997	326,669	311,862	200,583	88,236	40,670	20,957	23,020
2010	1,030,062	329,790	316,483	207,260	90,675	41,375	21,186	23,293
2011	1,048,689	331,545	322,331	214,196	93,181	42,190	21,548	23,697
<b>אחוזים</b>								
2007	100.0	32.8	30.9	19.2	8.6	4.1	2.1	2.3
2008	100.0	32.5	30.9	19.5	8.7	4.1	2.1	2.3
2009	100.0	32.3	30.8	19.8	8.7	4.0	2.1	2.3
2010	100.0	32.0	30.7	20.1	8.8	4.0	2.1	2.3
2011	100.0	31.6	30.7	20.4	8.9	4.0	2.1	2.3

מספר הילדים הזכאים לקצבה הגיע לכ-2,519 אלף בממוצע בשנת 2011 והוא עלה ב-2.0% בממוצע כל שנה.

**לוח ב': ילדים לפי מקומם במשפחה, 2011-2007 (ממוצע שנתי)**

שנה	סך הכול	1	2	3	4	5	6	+7
<b>מספרים מוחלטים</b>								
2007	2,333,065	980,632	658,855	355,821	167,353	82,924	43,117	44,363
2008	2,372,515	994,753	671,826	364,360	169,965	83,804	43,493	44,314
2009	2,416,703	1,012,005	685,336	373,467	172,884	84,648	43,978	44,386
2010	2,465,617	1,030,062	700,272	383,789	176,529	85,854	44,479	44,633
2011	2,519,341	1,048,770	717,219	394,873	180,631	87,440	45,250	45,158
<b>אחוזים</b>								
2007	100.0	42.0	28.2	15.3	7.2	3.6	1.8	1.9
2008	100.0	41.9	28.3	15.4	7.2	3.5	1.8	1.9
2009	100.0	41.9	28.4	15.5	7.2	3.5	1.8	1.8
2010	100.0	41.8	28.4	15.6	7.2	3.5	1.8	1.8
2011	100.0	41.6	28.5	15.7	7.2	3.5	1.8	1.8

מספר המשפחות עם "ילדים חדשים" ילדים שנולדו אחרי 1.6.2003, הגיע לכ-687 אלף והן מהוות כ-66% מכלל המשפחות שבהן ילדים זכאים לקצבה. אחוז המשפחות שבהן ילדים חדשים מתוך כלל המשפחות הולך וגדל עם הזמן (לוח ג'), וכצפוי, חלקן של המשפחות עם ילדים חדשים גדל גם עם מספר ילדים במשפחה: לדוגמה, בשנת 2011 כ-46% מן המשפחות עם ילד אחד הן משפחות לילד חדש אך כ-99% מן המשפחות עם שבעה ילדים ויותר הן משפחות שיש בהן ילדים חדשים.

**לוח ג': משפחות עם ילדים חדשים\* לפי מספר הילדים במשפחה, ושיעורן מכלל המשפחות באותו הגודל, 2011-2007 (ממוצע שנתי)**

שנה	סך הכול	1	2	3	4	5	6	+7
<b>מספרים מוחלטים</b>								
2007	434,008	111,460	127,601	91,262	45,799	24,599	14,160	19,127
2008	504,577	123,096	150,423	110,999	54,510	28,534	16,268	20,747
2009	568,543	133,957	170,283	129,591	62,844	31,973	18,047	21,848
2010	629,216	143,663	188,822	148,166	71,109	35,325	19,422	22,709
2011	687,142	152,247	207,575	166,314	78,755	38,222	20,572	23,457
<b>אחוזים</b>								
2007	44.3	34.6	42.1	48.4	54.2	61.8	69.6	83.9
2008	50.7	38.1	48.9	57.1	63.3	70.8	79.0	90.6
2009	56.2	41.0	54.6	64.6	71.2	78.6	86.1	94.9
2010	61.1	43.6	59.7	71.5	78.4	85.4	91.7	97.5
2011	65.5	45.9	64.4	77.6	84.5	90.6	95.5	99.0

\* ילדים שנולדו אחרי 1.6.2003

בשנת 2011 מספרם של הילדים החדשים היה כ-1,220 אלף והם היוו כ-48% מכלל הילדים.

**לוח ד': ילדים חדשים לפי מקומם במשפחה ושיעורם בכלל הילדים לפי אותו המקום, 2007-2011 (ממוצע שנתי)**

שנה	סך הכול	1	2	3	4	5	6	+7
<b>מספרים מוחלטים</b>								
2007	571,675	170,956	158,173	109,396	56,377	31,389	18,771	26,613
2008	726,755	217,974	201,631	140,443	71,583	39,516	23,656	31,952
2009	884,837	267,237	245,859	172,126	87,164	47,566	28,471	36,414
2010	1,050,139	318,240	292,750	205,702	103,857	56,158	33,303	40,129
2011	1,220,292	370,836	342,534	240,232	120,663	64,902	38,091	43,034
<b>אחוזים</b>								
2007	24.5	17.4	24.0	30.7	33.7	37.9	43.5	60.0
2008	30.6	21.9	30.0	38.5	42.1	47.2	54.4	72.1
2009	36.6	26.4	35.9	46.1	50.4	56.2	64.7	82.2
2010	42.6	30.9	41.8	53.6	58.8	65.4	74.9	89.9
2011	48.4	35.4	47.8	60.8	66.8	74.2	84.2	97.0

התפלגות המשפחות עם ילדים מצביעה על הבדלים של ממש הן בגודל המשפחות והן בין סניפים. כך למשל, חלקן של המשפחות עם ילד אחד גדול במיוחד בסניפי יפו, תל-אביב וחיפה (44.7%, 41.5% ו-40.0% בהתאמה, לעומת 30.5% בממוצע ארצי) וקטן בסניפי בני ברק, ירושלים ונצרת (24.6%, 24.7% ו-24.6% בהתאמה). לעומת זאת חלקן של משפחות מרובות ילדים, שבהן חמישה ילדים ויותר, גדול במיוחד בסניפי בני ברק, ירושלים ובאר שבע (17.2%, 27.1% ו-16.2% בהתאמה לעומת 8.3% בממוצע ארצי) וקטן במיוחד בסניפי ראשון לציון, תל אביב והקריות (1.5%, 1.3% ו-1.7% בהתאמה (לוח 1 בנספח).

התפלגות הילדים לפי קבוצות גיל מראה את הירידה ההדרגתית בשנתונים הגבוהים בגיל. כך למשל ילדים עד גיל 4 מהווים 30.5% מכלל הילדים ובני 15-18 הם רק 14.8%. הדבר נובע בעיקר מהגידול הטבעי באוכלוסייה והעלייה במספר הנשים בגיל הפריורן שמביאה לעלייה במספר לידות החי. התפלגות הילדים לפי גיל ולפי יישובים מצביעה על הבדלים של ממש בין היישובים. למשל בכפר ורדים וכפר אורנים חלקם של הילדים עד גיל 4 קטן במיוחד (20.9% ו 21.1% בהתאמה) והוא גדול ביישובים בענה וגבעת ברנר (44.9% ו-42.7%). במקביל אפשר לראות שחלקם של הילדים בני 15-18 קטן ביישובים מודיעין עילית וכוכב יעקב (6.2% ו-7.2% בהתאמה) וגדול בכוכב יאיר ובלפיד (23.4% ו-22.8% בהתאמה) (לוח 15 בנספח).

התפלגות לידות החי לפי יישוב וגודל המשפחה מראה שביישובים שבהם מספר לידות החי ל-1,000 תושבים גבוה – כמו מודיעין עילית (50) ביתר עילית (45) וכוכב יעקב (41) – חלקן של המשפחות שבהן ארבעה ילדים ויותר דומיננטי. לעומת זאת ביישובים שבהם מספר לידות החי ל-

1,000 תושבים נמוך, כמו כוכב יאיר (7) ולפיד (9), חלקן של המשפחות הקטנות דומיננטי (לוח 16 בנספח).

### רמת הקצבה

החל בינואר 2006 קצבת הילדים נגזרת מהסכום הבסיסי שעודכן על פי מדד המחירים לצרכן במועד זה. ביוני 2006 בוטל המשך הקיצוץ בקצבאות הילדים בשנים 2007-2009 ורמות הקצבאות נותרו בעינן כפי שהיו בשנת 2006 ועודכנו על פי עלייתו של מדד המחירים לצרכן.

ביולי 2009, במסגרת חוק ההתייעלות הכלכלית, הוחלט על שינוי מדורג בסכומי קצבאות הילדים לילדים השני, השלישי והרביעי שבמניין הילדים במשפחה, עד שבסוף התהליך, ב-2012, ילדים אלה יקבלו תוספת של 100 ש"ח כל אחד, בהשוואה לתשלום שקיבלו בתחילת 2009. התוספת היא בהשוואה לגובה הקצבה המשולמת בפועל ביוני 2009, כלומר הקצבה של הילדים שמקומם שני עד רביעי לא תעודכן בשנים 2010-2011 לפי המדד כפי שנהוג מדי שנה בחודש ינואר, כך שהתוספת תהיה נומינלית ותישחק לאורך השנים.

### לוח ה': גובה קצבאות הילדים לפי שלב בחוק ההסדרים ולפי מקום הילד במשפחה, 2009-2010

מ-4/2012	שלב ג' עד 4/2011 עד 3/2012	שלב ב' 7/2010 עד 3/2011	לאחר שלב א' עד 7/2009 עד 6/2010	יוני 2009	מקום הילד במשפחה
----------	----------------------------------	----------------------------	---------------------------------------	--------------	------------------------

#### גובה הקצבה

					ילד רביעי
259	252	252	252	159	חדש
453	446	446	446	353	ותיק
					ילד שלישי
259	252	252	219	159	חדש
291	284	284	251	191	ותיק
259	252	195	159	159	ילד שני

#### התוספת לעומת הקצבה ביוני 2009

					ילד רביעי
100	93	93	93		חדש
100	93	93	93		ותיק
					ילד שלישי
100	93	93	60		חדש
100	93	93	60		ותיק
100	93	36	0		ילד שני

1,500,000,000	1,280,000,000	700,000,000	240,000,000	אומדן עלות שנתית בש"ח של התוספות בהשוואה ל-2008 (עלות מצטברת)
---------------	---------------	-------------	-------------	--



בשלב ראשון, מיולי 2009, הילד הרביעי קיבל תוספת של 93 ש"ח והילד השלישי קיבל תוספת של 60 ש"ח, רק בשלב השני, מיולי 2010, הילד השני קיבל תוספת של 36 ש"ח (לוח ה'). עלות התוכנית נאמדת בכ-700 מיליוני ש"ח בשנת 2010 בהשוואה להוצאה של 2008. העלות המצטברת תגיע ל-1,500 מיליוני ש"ח משנת 2012 בהשוואה להוצאה של 2008.

בשנת 2011 גובה הקצבה לילד ראשון היה 169 ש"ח לחודש הן לילד שנולד עד 31.5.2003 והן לילד שנולד אחרי 1.6.2003. גובה הקצבה לילד חמישי ולכל ילד נוסף היה 375 ש"ח לחודש לילד שנולד עד 31.5.2003 ו-169 ש"ח לילד שנולד אחרי 1.6.2003.

### **השוואה בינלאומית**

בסעיף זה תוצג השוואה בין ישראל לכמה מדינות נבחרות של האיגוד האירופי בנושאי סוג קצבת הילדים ורמת הקצבה כאחוז מהתמ"ג.

מלוח ו' עולה כי ברוב המדינות משולמת קצבת ילדים אוניברסלית חוץ מאיטליה, ספרד, פולין פורטוגל וצ'כיה, שבהן הקצבה מותנית במבחן הכנסות. ברב המדינות בדומה לישראל קצבת הילדים עולה עם המקום היחסי של הילד במשפחה, כלומר רוב המדינות מעודדות משפחות מרובות ילדים: משפחות עם שלושה ילדים ויותר בבלגיה, לוקסמבורג וצרפת, משפחות עד ארבעה ילדים בישראל ובאוסטריה ומשפחות עם חמישה ילדים ויותר בשוודיה או ביוון. למעשה רק בבריטניה רמת הקצבה פוחתת אחרי הילד הראשון. בפורטוגל לעומת זאת משולמת תוספת לקצבה לתינוקות עד גיל שנה. בנורווגיה, סלובקיה ושווייץ רמת הקצבה אינה משתנה עם מקום הילד במשפחה. המדינות שבהן רמת הקצבה כאחוז מהתמ"ג לנפש גבוהה (כשרמת הקצבה לילד השלישי היא הבסיס להשוואה) הן בלגיה, גרמניה, צרפת, שוודיה, אירלנד, כלומר מדינות בעלות מדיניות רווחה מפותחת. בכמה מדינות משולמות גם גמלאות נוספות כמו גמלת גידול ילדים, זיכויים במס וכדומה. בספרד ובצ'כיה רמת הקצבה כאחוז מהתמ"ג לנפש נמוכה במיוחד וגם הזכאות לקצבה מותנית במבחן הכנסות. במרבית המדינות זכאות לקצבה תמה בגיל 18 כבישראל, אם כי בכמה מדינות היא נמשכת אחרי גיל 18 אם הילד לומד או נמצא בהכשרה מקצועית או שהוא נכה.

לוח ו': קצבת ילדים במדינות נבחרות של ה-OECD, ינואר 2011

מקום הילד כאחוז מהתמ"ג לנפש במונחי PPP					קצבה אוניברסאלית	מדינה
5 ואילך	4	3	2	1		
4.2	5.0	3.2	2.2	1.9	✓	ישראל
5.5	7.2	5.4	4.2	3.7	✓	אוסטריה
הקצבה קטנה עם הכנסת המשפחה וגדלה עם מספר הילדים. לדוגמה, משפחה עם 4 ילדים שהכנסתה €1,100 (51.6%) מקבלת קצבה בסכום של €258 (12.1%).						איטליה
						מבחן הכנסות
5.8	5.8	6.2	4.9	4.9	✓	אירלנד
8.7	8.7	8.7	5.8	3.2	✓	בלגיה
2.9	2.9	2.9	2.9	4.5	✓	בריטניה
8.4	8.4	7.5	7.2	7.2	✓	גרמניה
ילדים בני 0-3 : 5.4						דנמרק
ילדים בני 3-7 : 4.3						
ילדים בני 7-18 : 3.4						
ילדים בני 0-5 : 2.2						הולנד
ילדים בני 6-11 : 2.7						
ילדים בני 12-17 : 3.1						
7.0	7.0	7.0	5.9	5.4	✓	הונגריה
4.6	4.0	3.3	1.5	0.5	✓	יוון
5.3	5.3	5.3	3.7	2.7	✓	לוקסמבורג
2.4	2.4	2.4	2.4	2.4	✓	נורווגיה
2.2	2.2	2.2	2.2	2.2	✓	סלובקיה
ילדים בני 0-3 : 2.2						ספרד
ילדים בני 3-18 : 1.3						
ילדים בני 0-5 : 2.2						פולין
ילדים בני 6-18 : 3.0						
ילדים בני 18-24 : 3.2						
ילדים בני 0-1 ; 10.4						פורטוגל
ילדים בני 1-18 ; 2.6						
6.5	6.5	5.0	3.9	3.6	✓	פינלנד
6.5	6.5	6.5	5.1	0.0	✓	צרפת
ילדים בני 0-6 : 1.7						צ'כיה
ילדים בני 6-15 : 2.1						
ילדים בני 15-26 : 2.4						
14.2	9.7	6.0	4.3	3.8	✓	שוודיה
3.2	3.2	3.2	3.2	3.2	✓	שווייץ

בתרשים א' מוצגת רמת הקצבה לילד הראשון והשלישי כאחוז מהתמ"ג לנפש בישראל ובמדינות נבחרות של ה-OECD. המדינות ממוינות לפי סדר יורד של רמת הקצבה לילד ראשון.

### תרשים א'

#### קצבאות הילד הראשון והשלישי כאחוז מהתמ"ג לנפש (PPP), ינואר 2011

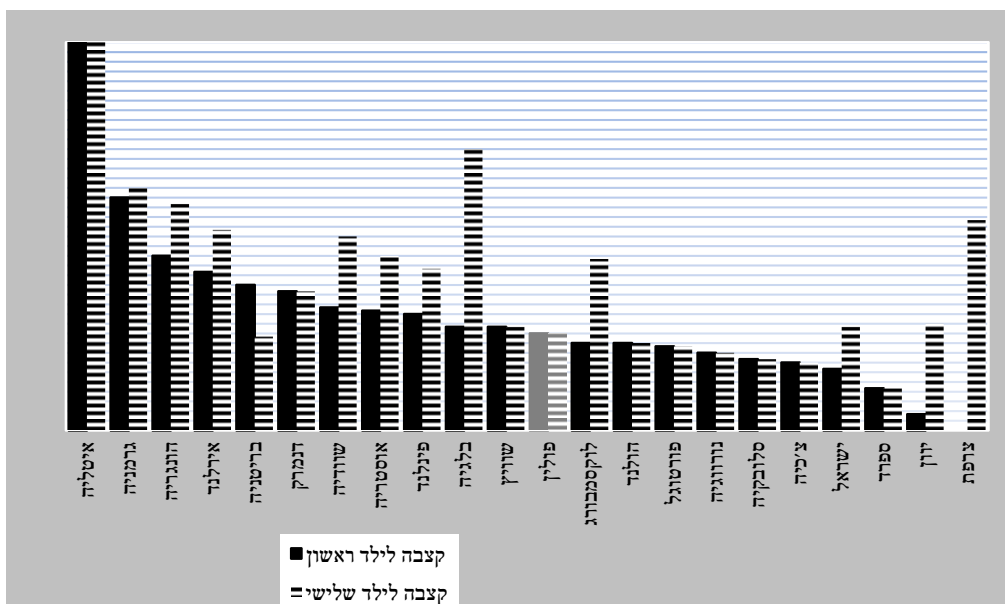

מן התרשים עולה כי רמת הקצבה לילד הראשון בישראל נמוכה במיוחד בהשוואה למדינות האירופיות, וכי היא מקדימה רק את ספרד ויוון. לעומת זאת רמת הקצבה לילד השלישי גבוהה יותר ומעמידה את ישראל במקום אמצעי לפני שווייץ ולוקסמבורג. רמת הקצבה לילד השלישי משקפת את כוונת המחוקק לעודד את משפחות עם שניים עד ארבעה ילדים על פי מטרותן של תוכניות התייעלות כלכלית משנות 2009-2010. התרשים מראה גם שבמרבית המדינות האירופיות רמת הקצבה לילד השלישי גבוהה יותר מאשר זו לילד הראשון.

## מענק לימודים

### מאפייני דמוגרפיה

מענק הלימודים משולם בעבור ילדים בני 6-14 למשפחות חד-הוריות ולמשפחות עם ארבעה ילדים ויותר שמקבלות מהמוסד לביטוח לאומי אחת מגמלאות הקיום האלה: גמלה להבטחת הכנסה, דמי מזונות, קצבת נכות, קצבת זיקנה וקצבת שאירים. המענק ניתן כתשלום חד-פעמי סמוך לתחילת שנת הלימודים ומטרתו לסייע למשפחות הזכאיות לו ברכישת ציוד לבית הספר.

בשנת 2011 הגיע מספר המשפחות שקיבלו מענק לימודים לכ-83 אלף שהן כ-8% מכלל המשפחות עם ילדים בארץ. מרבית המשפחות שקיבלו את המענק הן משפחות חד-הוריות (74% – 61 אלף) והיתר משפחות ברוכות ילדים (כ-22 אלף). חלקן של המשפחות שבהן ארבעה ילדים או יותר הוא כ-12% מתוך כלל המשפחות הגדולות בארץ. מספר הילדים שזיכו את משפחותיהם במענק הגיע לכ-147 אלף שהם כ-6% מכלל ילדי ישראל. כ-86 אלף ילדים בני 6-11 היו זכאים למענק הלימודים הגבוה (1,468 ש"ח) וכ-61 אלף ילדים, בני 12-14, היו זכאים למענק הנמוך (816 ש"ח).

בשנת 2011 שולמו בעבור מענק לימודים כ-181 מיליון ש"ח.

### לוח ז': משפחות שמקבלות מענק לימודים לפי עילת הזכאות, וילדים בגינם משולם המענק לפי קבוצת גיל (גובה המענק), 2011-2007 (אחוזים)

ילדים			משפחות			שנה
בני 12-14 (מענק נמוך)	בני 6-11 (מענק גבוה)	סך הכול (מספרים מוחלטים)	משפחות ברוכות ילדים	משפחות חד-הוריות	סך הכול (מספרים מוחלטים)	
40.3	59.7	141,054	28.0	72.0	78,739	2007
41.6	58.4	145,473	30.0	70.0	80,362	2008
40.9	59.1	146,068	29.5	70.5	80,385	2009
40.3	59.7	157,315	29.0	71.0	86,768	2010
41.5	58.5	146,983	26.1	73.9	82,785	2011

## משפחות חד-הוריות

משפחות חד-הוריות הן הקבוצה העיקרית שמשולמת לה מענק לימודים. מספר המשפחות החד-הוריות הגיע לכ-131 אלף בדצמבר 2011 והן היוו כ-12% מכלל המשפחות עם ילדים בישראל. לוח ח', המציג את שיעור המשפחות החד-הוריות מתוך כלל המשפחות בחמש השנים האחרונות, מראה ששיעורן של משפחות אלה יציב ואף ירד מעט בשנתיים האחרונות. במשפחות אלה היו כ-219 אלף ילדים שהם כ-9% מכלל ילדי ישראל. המשפחות החד-הוריות הן משפחות קטנות שברובן יש עד שני ילדים ובממוצע 1.7, לעומת 2.4 בכלל האוכלוסייה. שיעור המשפחות החד-הוריות מכלל המשפחות גבוה במיוחד בחיפה, תל אביב ואשקלון (17.2%, 17.9% ו-16.2% בהתאמה לעומת 12.4% מכלל המשפחות בארץ) והוא נמוך במיוחד בירושלים (7.6%) (לוח 19 בנספח).

### לוח ח': המשפחות החד-הוריות בכלל המשפחות עם ילדים, לפי ותק בארץ, 2007-2011

ותיקים		עולים		סך הכול		שנה
אחוזים מתוך כלל הוותיקים	מספרים מוחלטים	אחוזים מתוך כלל העולים	מספרים מוחלטים	אחוזים מתוך כלל המשפחות	מספרים מוחלטים	
10.3	88,900	27.3	34,300	12.5	123,200	2007
10.2	91,494	27.4	33,891	12.5	125,385	2008
10.5	94,553	26.9	33,343	12.5	127,896	2009
10.5	96,167	26.6	32,882	12.4	129,049	2010
10.5	98,639	26.3	32,542	12.4	131,181	2011

למשפחות החד-הוריות מאפיינים שונים בין אוכלוסיית העולים לאוכלוסיית הוותיקים<sup>2</sup>. בקרב העולים שיעורן גבוה יותר – כ-26% בשנת 2011 לעומת כ-11% בקרב הוותיקים. לוח ח' מצביע על ירידה קלה בשיעור המשפחות החד-הוריות בקרב העולים בחמש השנים האחרונות. גם התפלגות המצב המשפחתי שונה בשתי הקבוצות: בקרב העולים יש כ-7% אלמנות/אלמנים בעוד שבקרב המשפחות הוותיקות יש 11% אלמנות/אלמנים. כמו כן, שיעור הרווקות/רווקים מגיע במשפחות העולים לכ-28%, לעומת 22% במשפחות הוותיקות.

### מאפיינים כלכליים

בדקנו האם מענק הלימודים אכן מגיע לשכבות האוכלוסייה החלשות והנזקקות.

התרשים מראה שלכ-32% מסך המשפחות אין הכנסה מעבודה כלל ולעוד כ-35% מהן הכנסה אך נמוכה ממחצית השכר הממוצע במשק (כ-4,277 ש"ח). כלומר למרבית המשפחות המקבלות מענק לימודים בגין ילדיהן כ-2/3, אין הכנסה מעבודה כלל או שהכנסתן לא מגיעה למחצית מהשכר הממוצע במשק. יתרה מזאת, רק כ-14% משתכרות מעל לשכר הממוצע במשק (כ-8,550 ש"ח).

<sup>2</sup> משפחות שבראשן עולה משנת 1990 ואילך.

כצפוי, השוואה בין משפחות חד-הוריות למשפחות שבהן ארבעה ילדים ויותר מציגה מאפיינים שונים לכל קבוצה: בקרב המשפחות עם ארבעה ילדים ויותר שיעור המשפחות ללא הכנסה מעבודה כלל מגיע לכ-58% לעומת כ-23% בקרב המשפחות החד-הוריות. רק לכ-5% מהמשפחות עם ארבעה ילדים ויותר יש ההכנסה מעבודה הגבוה מהשכר הממצע במשק. הנתונים מצבעים אפוא על כך שאכן הקצבה מגיעה לציבור המיועד.

### תרשים ב'

#### התפלגות המשפחות שקיבלו מענק לימודים לפי ההכנסה המשפחתית מעבודה, 2011

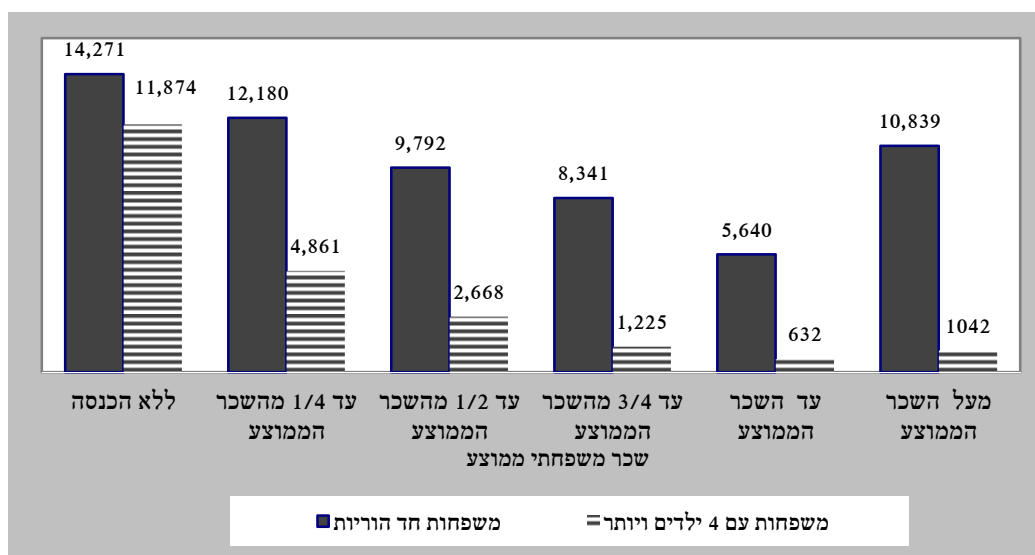

### השוואה בינלאומית

מהשוואה בנושא תנאי הזכאות של מענק הלימודים בין ישראל לחמש מדינות באירופה – אסטוניה, לוקסמבורג, צרפת, פולין ופורטוגל – עלו הממצאים האלה:

- בכל המדינות מענק הלימודים משולם לכל הילדים בגילאי בית ספר, כלומר 6-18. בישראל כאמור המענק משולם בגין ילדים בני 6-14.
- במרבית המדינות המענק קבוע ואינו משתנה עם הגיל, ואילו בלוקסמבורג המענק עולה עם גיל הילד ואף עולה עם מספר הילדים במשפחה. בישראל, המענק יורד עם הגיל: המענק גבוה יותר לבני 6-12 ונמוך יותר לבני 12-14. בשלוש מדינות מענק הלימודים תלוי במבחן הכנסות וביתר אינו תלוי. בישראל מענק הלימודים אינו תלוי במבחן הכנסות אלא משולם לכל המשפחות ששייכות לשתי הקבוצות שמזכות במענק זה: משפחות חד-הוריות ומשפחות שבהן ארבעה ילדים ויותר המקבלות גמלת קיום מהביטוח הלאומי.
- במרבית המדינות, כבישראל, מענק הלימודים משולם בתחילת שנת הלימודים.

מוצע כאן להאריך את גיל הזכאות למענק לימודים לגיל 18, גיל תום הזכאות לקצבת ילדים, בדומה לרוב מדינות אירופה.

## תוספת משפחה

כזכור תוספת משפחה משולמת למשפחות שבהן שלושה ילדים או יותר והן מקבלות גמלה להבטחת הכנסה או תשלום מזונות מהמוסד לביטוח לאומי. תוספת המשפחה משולמת בעבור הילד השלישי והרביעי בלבד, וגובהה נגזר מהסכום הבסיסי.

**לוח ט': משפחות המקבלות תוספת משפחה לפי מספר הילדים במשפחה, 2007-2011 (אחוזים)**

שנה	סך הכול		עם 4 ילדים ויותר	עם 3 ילדים
	מספרים	אחוזים		
2007	27,309	100.0	60.1	39.9
2008	25,897	100.0	60.1	39.9
2009	25,179	100.0	60.1	39.9
2010	24,847	100.0	60.0	40.0
2011	24,304	100.0	60.1	39.9

בשנת 2011 הגיע מספר המשפחות המקבלות תוספת משפחה לכ-24 אלף והוא במגמת ירידה בחמש השנים האחרונות (לוח ט'). רוב המשפחות (כ-60%) הן משפחות שבהן ארבעה ילדים או יותר והיחס בין שיעור המשפחות עם שלושה ילדים מתוך כלל המשפחות המקבלות תוספת משפחה לשיעור המשפחות עם ארבעה ילדים או יותר יציב לאורך שנים.

בשנת 2011 סכום התוספת בעבור משפחות עם שלושה ילדים היה 118 ש"ח ובעבור משפחות עם ארבעה ילדים ויותר 236 ש"ח. בסך הכול שולמו ב-2011 כ-55 מיליון ש"ח בעבור תוספת משפחה.

### השוואה בינלאומית

מהשוואה בנושאי תנאי הזכאות של תוספת המשפחה בין ישראל לשש מדינות באירופה – איטליה, אירלנד, סלובניה, פולין, פורטוגל וצרפת – עלו הממצאים האלה:

- בדומה לישראל, תוספת המשפחה במדינות אלה תלויה במבחן הכנסות ובגודל המשפחה. בסלובניה, פורטוגל וצרפת גודל המשפחה המזכה בתוספת משפחה הוא שלושה ילדים לפחות בדומה לישראל.
- באיטליה, אירלנד ופולין, בדומה לישראל גיל הילדים המזכה את המשפחה בתוספת משפחה זהה לגיל הזכאות לקצבת ילדים.

**לוח י': תוספת משפחה במדינות נבחרות של ה-OECD, לפי תנאי זכאות, יולי 2011**

מדינה	מבחן הכנסה	גודל משפחה	גיל הילדים	אחר
ישראל	כן	3 ילדים לפחות	18-0	גמלת קיום מהביטוח לאומי
איטליה	כן	ילד אחד	פחות מ 3	
אירלנד	כן	ילד אחד	עד גיל 18 או עד גיל 22 אם לומד	היקף משרה של ההורים
סלובניה	כן	3 ילדים לפחות	עד גיל זכאות לקצבת ילדים	הילדים גרים עם אחד מההורים לפחות
פולין	לא	3 ילדים לפחות	עד גיל זכאות לקצבת ילדים	
פורטוגל	כן		16-6	
צרפת	כן	3 ילדים לפחות	21-3	



# לוחות



לוח 1: משפחות ומשפחות עם "ילדים חודשים" \* לפי גודל המשפחה ולפי סניף, דצמבר 2011

	מספר הילדים במשפחה										משפחות		סניף
	+5	4	3	2	1	0	5	5	9	11	14	17	
מזה: מזה: עם חודשים עם חודשים	סר הכול סר החולים	מזה: מזה: עם חודשים עם חודשים	סר הכול סר החולים	מזה: מזה: עם חודשים עם חודשים	סר הכול סר החולים	מזה: מזה: עם חודשים עם חודשים	סר הכול סר החולים	מזה: מזה: עם חודשים עם חודשים	סר הכול סר החולים	מזה: מזה: עם חודשים עם חודשים	סר הכול סר החולים	סר הכול סר החולים	
<b>84,177</b>	<b>88,132</b>	<b>82,093</b>	<b>94,399</b>	<b>174,707</b>	<b>217,464</b>	<b>216,615</b>	<b>325,489</b>	<b>156,949</b>	<b>333,160</b>	<b>714,541</b>	<b>1,058,644</b>	<b>סר הכול</b>	
2,774	2,863	1,831	2,063	4,197	5,156	5,981	8,855	4,645	10,193	19,428	29,130	אשרד	
773	807	1,308	1,470	3,311	4,077	4,351	6,720	3,310	7,876	13,053	20,950	אשקלון	
13,367	14,045	7,326	8,508	12,681	15,838	15,302	23,055	11,805	25,452	60,481	86,898	באר שבע	
5,496	5,719	2,102	2,479	2,592	3,343	3,092	4,347	3,003	5,225	16,285	21,113	בני ברק	
3,229	3,470	5,357	6,388	10,027	12,844	10,732	16,568	6,800	15,052	36,145	54,322	חדרה	
461	469	961	1,008	3,734	4,095	5,941	7,445	4,456	7,773	15,553	20,790	חולון	
1,302	1,363	1,797	2,056	6,125	7,482	9,720	14,720	7,722	17,109	26,666	42,730	חיפה	
2,512	2,643	3,142	3,622	6,433	8,026	7,131	11,180	5,060	11,703	24,278	37,174	טבריה	
619	664	1,086	1,266	2,773	3,859	4,477	8,308	3,770	11,382	12,725	25,479	יפ	
23,869	24,815	16,508	19,054	22,695	29,107	23,593	35,613	18,542	35,521	105,207	144,110	ירושלים	
947	1,002	2,525	2,834	9,861	11,910	13,030	19,578	8,205	18,213	34,568	53,537	כפר סבא	
1,043	1,147	1,790	2,148	3,325	4,262	3,616	5,291	2,423	4,834	12,197	17,682	כרמיאל	
1,190	1,291	2,685	3,189	6,611	8,492	8,031	12,787	5,550	12,962	24,067	38,721	נוריה	
4,545	4,987	7,864	9,561	12,065	16,427	12,091	19,099	7,389	16,324	43,954	66,398	נצרת	
2,302	2,421	3,812	4,315	9,917	12,029	11,310	16,913	7,351	16,092	34,692	51,770	נתניה	
1,107	1,162	2,072	2,328	5,130	6,355	5,552	8,685	3,631	8,724	17,492	27,254	עפולה	
4,677	4,823	5,317	5,885	10,970	13,230	13,667	20,032	8,979	18,790	43,610	62,760	פנת תקווה	
385	405	800	911	3,474	4,169	5,903	8,841	4,204	10,209	14,766	24,535	קרית	
366	387	1,058	1,170	4,740	5,713	7,464	11,293	5,010	11,618	18,638	30,181	ראשון לציון	
2,403	2,491	3,699	4,085	10,285	12,469	12,428	18,309	8,312	17,906	37,127	55,260	רחובות	
9,520	9,768	6,876	7,593	13,047	15,761	13,310	19,721	8,039	16,936	50,792	69,779	רמת	
699	771	1,110	1,281	5,482	6,624	8,875	12,972	7,208	13,920	23,374	35,568	רמת גן	
591	618	1,067	1,185	5,232	6,196	11,013	15,152	11,526	19,335	29,429	42,486	תל אביב	
0	1	0	0	0	0	5	5	9	11	14	17	אתר	

\* ילדים שנולדו אחרי 1.6.2003.

לוח 1 (המשך)

	מספר היידיים במשפחה						משפחות		סניף	
	מזה: מזה: מזה: מזה: מזה: מזה: עם חדשים עם חדשים עם חדשים עם חדשים עם חדשים עם חדשים	1	2	3	4	5+	(מספרים מוחלטים)	סניף		
<b>סך הכול</b>	<b>714,541</b>	<b>30.3</b>	<b>20.5</b>	<b>24.5</b>	<b>8.9</b>	<b>11.5</b>	<b>8.3</b>	<b>11.8</b>	<b>1,058,651</b>	<b>סך הכול</b>
אשרדוד	23.9	30.4	17.7	21.6	7.1	9.4	9.8	14.3	19,428	29,130
אשקלון	25.4	32.1	19.5	25.4	7.0	10.0	3.9	5.9	13,053	20,950
באר שבע	19.5	26.5	18.2	21.0	9.8	12.1	16.2	22.1	60,481	86,898
בני ברק	18.4	20.6	15.8	15.9	11.7	12.9	27.1	33.7	16,285	21,113
חדרה	27.7	30.5	23.6	27.7	11.8	14.8	6.4	8.9	36,145	54,322
חולון	28.7	35.8	19.7	24.0	4.8	6.2	2.3	3.0	15,553	20,790
ירפה	29.0	34.4	17.5	23.0	4.8	6.7	3.2	4.9	26,666	42,730
טבריה	20.8	30.1	21.6	26.5	9.7	12.9	7.1	10.3	24,278	37,174
יפו	29.6	32.6	15.1	21.8	5.0	8.5	2.6	4.9	12,725	25,479
ירושלים	17.6	24.7	20.2	21.6	13.2	15.7	17.2	22.7	105,207	144,110
כפר סבא	23.7	36.6	22.2	28.5	5.3	7.3	1.9	2.7	34,568	53,537
כרמיאל	19.9	29.9	24.1	27.3	12.1	14.7	6.5	8.6	12,197	17,682
נחריה	23.1	33.0	21.9	27.5	8.2	11.2	3.3	4.9	24,067	38,721
נצרת	16.8	28.8	24.7	27.4	14.4	17.9	7.5	10.3	43,954	66,398
נתניה	21.2	32.7	23.2	28.6	8.3	11.0	4.7	6.6	34,692	51,770
עפולה	20.8	31.9	23.3	29.3	8.5	11.8	4.3	6.3	17,492	27,254
פתח תקוה	20.6	31.9	21.1	25.2	9.4	12.2	7.7	10.7	43,610	62,760
קרית	28.5	36.0	17.0	23.5	3.7	5.4	1.7	2.6	14,766	24,535
ראשון לציון	26.9	37.4	18.9	25.4	3.9	5.7	1.3	2.0	18,638	30,181
רחובות	22.4	33.1	22.6	27.7	7.4	10.0	4.5	6.5	37,127	55,260
רמת גן	30.8	36.5	18.6	23.5	3.6	4.7	2.2	3.0	23,374	35,568
תל אביב	39.2	35.7	14.6	17.8	2.8	3.6	1.5	2.0	29,429	42,486
אחר	64.3	29.4	0.0	0.0	0.0	0.0	5.9	0.0	14	24

לוח 2: משפחות ומשפחות עם "ילדים חדשים" \* לפי גודל המשפחה ולפי צורת יישוב, דצמבר 2011

	מספר הילדים במשפחה						משפחות		צורת יישוב			
	5+	4	3	2	1	0	מספר משפחות	מספר יישובים				
מספר משפחות עם ילדים	מספר משפחות עם ילדים	מספר משפחות עם ילדים	מספר משפחות עם ילדים	מספר משפחות עם ילדים	מספר משפחות עם ילדים	מספר משפחות עם ילדים	מספר משפחות עם ילדים	מספר משפחות עם ילדים	מספר משפחות עם ילדים			
<b>84,177</b>	<b>88,132</b>	<b>82,093</b>	<b>94,399</b>	<b>174,707</b>	<b>217,464</b>	<b>216,615</b>	<b>325,489</b>	<b>156,949</b>	<b>333,160</b>	<b>714,541</b>	<b>1,058,644</b>	<b>סך הכול</b>
78,077	81,784	74,635	86,057	157,372	196,327	199,740	299,824	145,979	309,438	655,803	973,430	<b>יישובים עירוניים</b>
61,106	63,467	54,128	61,168	127,458	156,029	170,745	254,708	127,753	272,302	541,190	807,674	<b>יישובים עירוניים יהודיים</b>
18,127	18,904	12,577	14,655	16,614	21,604	17,845	27,082	14,581	27,812	79,744	110,057	מערב 500,000
5,787	6,006	7,038	7,888	23,553	28,500	39,408	57,464	32,674	66,256	108,460	166,114	499,999 - 200,000
11,363	11,869	9,314	10,627	23,435	28,699	35,859	52,657	28,742	61,006	108,713	164,858	199,999 - 100,000
6,366	6,569	6,845	7,622	18,371	22,113	24,220	35,984	16,039	35,595	71,841	107,883	99,999 - 50,000
14,191	14,683	12,117	13,446	29,028	35,014	37,216	55,705	25,877	58,438	118,429	177,286	49,999 - 20,000
1,069	1,108	2,392	2,626	8,315	10,018	8,974	14,103	5,267	12,579	26,017	40,434	19,999 - 10,000
2,263	2,338	2,052	2,316	4,672	5,798	4,438	7,241	2,845	6,922	16,270	24,615	9,999 - 5,000
1,940	1,990	1,793	1,988	3,470	4,283	2,785	4,472	1,728	3,694	11,716	16,427	4,999 - 2,000
16,971	18,317	20,507	24,889	29,914	40,298	28,995	45,116	18,226	37,136	114,613	165,756	<b>יישובים עירוניים לא יהודיים</b>
3,099	3,332	2,185	2,669	2,848	3,996	2,820	4,538	1,929	4,026	12,881	18,561	99,999 - 50,000
3,338	3,625	5,992	7,186	9,115	12,256	8,514	13,374	5,013	10,620	31,972	47,061	49,999 - 20,000
7,030	7,543	7,751	9,458	10,686	14,338	10,411	16,048	6,645	13,390	42,523	60,777	19,999 - 10,000
2,772	3,027	3,465	4,229	5,488	7,293	5,510	8,404	3,547	6,896	20,782	29,849	9,999 - 5,000
732	790	1,114	1,347	1,777	2,415	1,740	2,752	1,092	2,204	6,455	9,508	4,999 - 2,000
4,085	4,197	6,292	6,870	15,808	19,026	15,418	23,401	9,853	21,484	51,456	74,978	<b>יישובים כפריים יהודיים</b>
1,320	1,364	2,900	3,130	8,101	9,582	7,973	11,670	5,087	10,199	25,381	35,945	מגושים
415	426	345	379	663	781	528	790	322	701	2,273	3,077	מגושים שיתופיים
401	417	997	1,089	3,531	4,277	3,828	5,936	2,442	5,812	11,199	17,531	קבוצים
48	49	41	43	107	123	127	174	98	170	421	559	יישובים מוסדיים יהודיים
215	221	426	480	1,140	1,389	1,118	1,799	695	1,771	3,594	5,660	יישובים יהודיים קטנים
1,676	1,710	1,574	1,740	2,262	2,870	1,844	3,032	1,209	2,831	8,565	12,183	יישובים כפריים קהילתיים
391	420	570	688	746	985	704	1,028	478	863	2,889	3,984	<b>יישובים לא יהודיים קטנים</b>
1,490	1,586	502	655	659	915	619	946	551	1,043	3,821	5,145	<b>אוכלוסייה מחוץ לישובים</b>
1,476	1,572	438	587	477	717	503	803	499	980	3,393	4,659	מחוז: שבט בדווים
134	145	94	129	122	211	134	290	88	332	572	1,107	<b>מתגוררים לא ידועה</b>

\* ילדים שנולדו אחרי 1.6.2003.

לוח 2 (המשך)

מספר היילדים במשפחה										משפחות (מספרים מוחלקים)		צורת יישוב
+5		4		3		2		1		מזה: מזה:	מזה: מזה:	
מזה: עם חודשים	סך הכול	מזה: עם חודשים	סך הכול	מזה: עם חודשים	סך הכול	מזה: עם חודשים	סך הכול	מזה: עם חודשים	סך הכול	מזה: עם חודשים	סך הכול	
11.8	8.3	11.5	8.9	24.5	20.5	30.3	30.7	22.0	31.5	714,541	1,058,644	סך הכול
11.9	8.4	11.4	8.8	24.0	20.2	30.5	30.8	22.3	31.8	655,803	973,430	יישובים עירוניים
11.3	7.9	10.0	7.6	23.6	19.3	31.5	31.5	23.6	33.7	541,190	807,674	יישובים עירוניים יהודיים
22.7	17.2	15.8	13.3	20.8	19.6	22.4	24.6	18.3	25.3	79,744	110,057	מעל 500,000
5.3	3.6	6.5	4.7	21.7	17.2	36.3	34.6	30.1	39.9	108,460	166,114	499,999 - 200,000
10.5	7.2	8.6	6.4	21.6	17.4	33.0	31.9	26.4	37.0	108,713	164,858	199,999 - 100,000
8.9	6.1	9.5	7.1	25.6	20.5	33.7	33.4	22.3	33.0	71,841	107,883	99,999 - 50,000
12.0	8.3	10.2	7.6	24.5	19.8	31.4	31.4	21.9	33.0	118,429	177,286	49,999 - 20,000
4.1	2.7	9.2	6.5	32.0	24.8	34.5	34.9	20.2	31.1	26,017	40,434	19,999 - 10,000
13.9	9.5	12.6	9.4	28.7	23.6	27.3	29.4	17.5	28.1	16,270	24,615	9,999 - 5,000
16.6	12.1	15.3	12.1	29.6	26.1	23.8	27.2	14.7	22.5	11,716	16,427	4,999 - 2,000
14.8	11.1	17.9	15.0	26.1	24.3	25.3	27.2	15.9	22.4	114,613	165,756	יישובים עירוניים לא יהודיים
24.1	18.0	17.0	14.4	22.1	21.5	21.9	24.4	15.0	21.7	12,881	18,561	99,999 - 50,000
10.4	7.7	18.7	15.3	28.5	26.0	26.6	28.4	15.7	22.6	31,972	47,061	49,999 - 20,000
16.5	12.4	18.2	15.6	25.1	23.6	24.5	26.4	15.6	22.0	42,523	60,777	19,999 - 10,000
13.3	10.1	16.7	14.2	26.4	24.4	26.5	28.2	17.1	23.1	20,782	29,849	9,999 - 5,000
11.3	8.3	17.3	14.2	27.5	25.4	27.0	28.9	16.9	23.2	6,455	9,508	4,999 - 2,000
7.9	5.6	12.2	9.2	30.7	25.4	30.0	31.2	19.1	28.7	51,456	74,978	יישובים כפריים יהודיים
5.2	3.8	11.4	8.7	31.9	26.7	31.4	32.5	20.0	28.4	25,381	35,945	מגשבים
18.3	13.8	15.2	12.3	29.2	25.4	23.2	25.7	14.2	22.8	2,273	3,077	מגשבים שיתופיים
3.6	2.4	8.9	6.2	31.5	24.4	34.2	33.9	21.8	33.2	11,199	17,531	קיבוצים
11.4	8.8	9.7	7.7	25.4	22.0	30.2	31.1	23.3	30.4	421	559	יישובים מוסדיים יהודיים
6.0	3.9	11.9	8.5	31.7	24.5	31.1	31.8	19.3	31.3	3,594	5,660	יישובים יהודיים קטנים
19.6	14.0	18.4	14.3	26.4	23.6	21.5	24.9	14.1	23.2	8,565	12,183	יישובים כפריים קורליריים
13.5	10.5	19.7	17.3	25.8	24.7	24.4	25.8	16.5	21.7	2,889	3,984	יישובים לא יהודיים קטנים
39.0	30.8	13.1	12.7	17.2	17.8	16.2	18.4	14.4	20.3	3,821	5,145	אוכלוסייה מחוץ לישובים
43.5	33.7	12.9	12.6	14.1	15.4	14.8	17.2	14.7	21.0	3,393	4,659	מזה: שטח בדיונים
23.4	13.1	16.4	11.7	21.3	19.1	23.4	26.2	15.4	30.0	572	1,107	מתנת לא דעה

לוח 3: משפחות ומשפחות עם "ילדים חדשים" \* לפי גודל המשפחה ולפי עיר, דצמבר 2011

מספר הילדים במשפחה										משפחות		עיר
מזה:	סך הכול	מזה:	סך הכול	מזה:	סך הכול	מזה:	סך הכול	מזה:	סך הכול	מזה:	סך הכול	
מזה:	סך הכול	מזה:	סך הכול	מזה:	סך הכול	מזה:	סך הכול	מזה:	סך הכול	מזה:	סך הכול	
+5		4		3		2		1				
מזה:	סך הכול	מזה:	סך הכול	מזה:	סך הכול	מזה:	סך הכול	מזה:	סך הכול	מזה:	סך הכול	
עם חדשים		עם חדשים		עם חדשים		עם חדשים		עם חדשים		עם חדשים		

מספרים מוחלטים

<b>62,227</b>	<b>64,929</b>	<b>55,760</b>	<b>63,691</b>	<b>122,095</b>	<b>151,105</b>	<b>165,441</b>	<b>246,416</b>	<b>124,672</b>	<b>264,227</b>	<b>530,195</b>	<b>790,358</b>	<b>סך הכול</b>
758	820	1,137	1,403	1,442	1,945	1,284	2,022	702	1,497	5,323	7,687	אום אל-פחם
435	459	254	308	461	613	596	958	493	1,191	2,239	3,529	אופקים
95	100	258	281	998	1,211	1,184	1,796	738	1,693	3,273	5,081	אור יהודה
73	79	109	123	294	367	492	765	372	876	1,340	2,210	אור עקיבא
133	138	312	353	996	1,236	1,474	2,296	1,220	2,704	4,135	6,727	אילת
1,929	1,967	1,219	1,281	1,097	1,201	795	922	388	505	5,428	5,876	אלעד
50	50	92	102	282	344	522	851	367	988	1,313	2,335	אריאל
2,767	2,857	1,807	2,034	4,129	5,081	5,904	8,752	4,602	10,124	19,209	28,848	אשדוד
490	513	911	1,016	2,297	2,816	3,177	4,816	2,513	5,889	9,388	15,050	אשקלון
387	422	773	937	1,038	1,416	952	1,467	560	1,228	3,710	5,470	באקה-ג'ת
2,281	2,372	1,806	2,031	4,253	5,183	6,272	9,323	4,657	10,629	19,269	29,538	באר שבע
141	142	224	243	390	497	473	780	355	892	1,583	2,554	בית שאן
3,653	3,721	1,719	1,919	1,760	2,257	1,584	2,393	1,087	2,222	9,803	12,512	בית שמש
2,489	2,565	812	897	850	965	692	810	464	598	5,307	5,835	ביתר עילית
5,934	6,216	2,235	2,681	2,654	3,502	3,090	4,475	2,939	5,210	16,852	22,084	בני ברק
321	337	574	638	1,831	2,219	3,603	5,388	3,312	7,590	9,641	16,172	בת ים
155	157	367	390	722	831	788	1,024	458	795	2,490	3,197	גבעת שמואל
15	15	129	138	932	1,112	1,941	2,743	1,651	2,960	4,668	6,968	גבעתיים
527	551	427	479	888	1,096	1,003	1,601	830	1,937	3,675	5,664	דימונה
49	55	249	276	1,464	1,730	1,884	2,760	968	2,151	4,614	6,972	הוד השרון
113	121	334	370	1,719	2,018	2,687	4,001	1,934	4,291	6,787	10,801	הרצליה
263	273	544	596	1,728	2,111	2,439	3,727	1,743	4,012	6,717	10,719	חדרה
442	455	930	1,028	3,599	4,318	5,655	8,321	4,198	9,271	14,824	23,393	חולון

לוח 3 (המשך)

מספר הידיים ב משפחה														משפחות		עיר									
+5		4		3		2		1		מזה: מזה: משפחות עם חדשים		מזה: מזה: משפחות עם חדשים		מזה: עם חדשים	מזה: עם חדשים										
753	779	1,102	1,258	4,202	5,113	7,215	10,887	6,202	13,643	19,474	31,680	חופה	753	779	1,102	1,258	4,202	5,113	7,215	10,887	6,202	13,643	19,474	31,680	חופה
352	373	386	449	917	1,128	1,123	1,764	826	2,153	3,604	5,867	טבריה	352	373	386	449	917	1,128	1,123	1,764	826	2,153	3,604	5,867	טבריה
501	533	813	949	1,231	1,603	996	1,543	633	1,341	4,174	5,969	טייבה	501	533	813	949	1,231	1,603	996	1,543	633	1,341	4,174	5,969	טייבה
173	186	336	387	663	921	695	1,148	396	912	2,263	3,554	טירה	173	186	336	387	663	921	695	1,148	396	912	2,263	3,554	טירה
34	35	105	115	382	484	618	899	422	968	1,561	2,501	טירת כרמל	34	35	105	115	382	484	618	899	422	968	1,561	2,501	טירת כרמל
239	254	634	732	947	1,229	943	1,478	496	1,106	3,259	4,799	טמרר	239	254	634	732	947	1,229	943	1,478	496	1,106	3,259	4,799	טמרר
136	143	286	314	821	1,022	938	1,505	701	1,690	2,882	4,674	יבנה	136	143	286	314	821	1,022	938	1,505	701	1,690	2,882	4,674	יבנה
48	51	163	177	767	909	877	1,360	522	1,225	2,377	3,722	יהוד	48	51	163	177	767	909	877	1,360	522	1,225	2,377	3,722	יהוד
43	45	135	151	699	830	719	1,167	342	844	1,938	3,037	יקנעם עילית	43	45	135	151	699	830	719	1,167	342	844	1,938	3,037	יקנעם עילית
18,127	18,904	12,577	14,655	16,614	21,604	17,845	27,082	14,581	27,812	79,744	110,057	ירושלים	18,127	18,904	12,577	14,655	16,614	21,604	17,845	27,082	14,581	27,812	79,744	110,057	ירושלים
96	100	404	452	1,887	2,210	2,840	4,109	1,846	4,010	7,073	10,881	כפר סבא	96	100	404	452	1,887	2,210	2,840	4,109	1,846	4,010	7,073	10,881	כפר סבא
298	319	451	544	622	811	571	884	328	718	2,270	3,276	כפר קאסם	298	319	451	544	622	811	571	884	328	718	2,270	3,276	כפר קאסם
127	135	209	225	876	1,022	1,378	2,030	969	2,403	3,559	5,815	כרמיאל	127	135	209	225	876	1,022	1,378	2,030	969	2,403	3,559	5,815	כרמיאל
872	923	876	1,002	1,532	1,940	1,965	3,102	1,535	3,370	6,780	10,337	לוד	872	923	876	1,002	1,532	1,940	1,965	3,102	1,535	3,370	6,780	10,337	לוד
174	185	188	214	465	600	710	1,084	531	1,323	2,068	3,406	מגדל העמק	174	185	188	214	465	600	710	1,084	531	1,323	2,068	3,406	מגדל העמק
2,933	2,979	1,105	1,177	1,114	1,203	1,018	1,112	643	727	6,813	7,198	מודיעין עילית- מודיעין-מכבים- רעות	2,933	2,979	1,105	1,177	1,114	1,203	1,018	1,112	643	727	6,813	7,198	מודיעין עילית- מודיעין-מכבים- רעות
304	309	1,049	1,103	3,308	3,792	3,183	4,471	1,276	2,797	9,120	12,472	מעלה אדומים	304	309	1,049	1,103	3,308	3,792	3,183	4,471	1,276	2,797	9,120	12,472	מעלה אדומים
244	248	474	518	1,052	1,302	1,029	1,657	604	1,513	3,403	5,238	נהריה	244	248	474	518	1,052	1,302	1,029	1,657	604	1,513	3,403	5,238	נהריה
111	117	174	194	449	548	652	993	485	1,130	1,871	2,982	נס ציונה	111	117	174	194	449	548	652	993	485	1,130	1,871	2,982	נס ציונה
130	133	300	329	1,222	1,414	1,942	2,772	1,266	2,796	4,860	7,444	נצרת	130	133	300	329	1,222	1,414	1,942	2,772	1,266	2,796	4,860	7,444	נצרת
69	72	220	234	1,146	1,323	1,402	1,933	742	1,525	3,579	5,087	נתיבות	69	72	220	234	1,146	1,323	1,402	1,933	742	1,525	3,579	5,087	נתיבות
628	697	1,219	1,498	1,943	2,797	1,889	3,226	1,173	2,888	6,852	11,106	נמרק	628	697	1,219	1,498	1,943	2,797	1,889	3,226	1,173	2,888	6,852	11,106	נמרק
71	76	144	173	649	794	1,183	1,832	933	2,451	2,980	5,326	נשר	71	76	144	173	649	794	1,183	1,832	933	2,451	2,980	5,326	נשר
17	18	71	81	425	511	783	1,175	535	1,253	1,831	3,038	נתניה	17	18	71	81	425	511	783	1,175	535	1,253	1,831	3,038	נתניה
755	786	512	570	591	744	641	969	543	1,089	3,042	4,158	נתניה	755	786	512	570	591	744	641	969	543	1,089	3,042	4,158	נתניה



לוח 3 (המשך)

מספר הילדים ב משפחה										משפחות		עיר
5+		4		3		2		1		מזה: עמ' חדשים	מס' הכול	
מזה: עמ' חדשים	משפחות	מזה: עמ' חדשים	משפחות	מזה: עמ' חדשים	משפחות	מזה: עמ' חדשים	משפחות	מזה: עמ' חדשים	משפחות	מזה: עמ' חדשים	מס' הכול	
1,074	1,115	1,484	1,679	3,691	4,460	5,697	8,297	4,213	9,179	16,159	24,730	נתניה
208	241	498	599	950	1,274	906	1,350	484	1,011	3,046	4,475	סח'נין
192	202	383	439	995	1,247	1,419	2,268	1,205	2,734	4,194	6,890	עכו
141	153	315	351	792	965	1,091	1,713	909	2,167	3,248	5,349	עפולה
710	754	300	354	507	639	691	1,063	587	1,333	2,795	4,143	ערד
1,023	1,056	1,522	1,696	4,378	5,240	6,958	9,808	4,927	9,942	18,808	27,742	פתח תקוה
768	800	510	595	650	829	775	1,172	583	1,308	3,286	4,704	צפת
358	395	484	556	534	728	476	757	325	640	2,177	3,076	קלנסווה
26	27	131	140	912	1,020	1,206	1,658	745	1,472	3,020	4,317	קריית אונת
154	163	255	292	987	1,208	1,520	2,253	994	2,602	3,910	6,518	קריית ארתא
46	47	110	120	628	740	1,163	1,712	826	1,886	2,773	4,505	קריית ביאליק
390	402	425	480	958	1,239	1,369	2,136	1,026	2,653	4,168	6,910	קריית גת
63	69	138	161	535	635	1,075	1,651	841	2,124	2,652	4,640	קריית ים
32	35	106	120	692	818	1,256	1,846	843	1,967	2,929	4,786	קריית מוצקין
267	276	219	259	440	569	552	888	476	1,120	1,954	3,112	קריית מלאכי
86	86	212	224	481	567	635	1,005	510	1,245	1,924	3,127	קריית שמונה
198	211	361	425	987	1,312	1,160	2,112	712	2,048	3,418	6,108	ראש העין
366	387	1,056	1,170	4,744	5,717	7,476	11,307	5,033	11,654	18,675	30,235	ראשון לציון
2,471	2,635	966	1,171	905	1,199	931	1,312	756	1,138	6,029	7,455	רהט
665	697	922	1,041	2,636	3,203	3,918	5,519	2,868	5,591	11,009	16,051	רחובות
580	614	687	796	1,615	1,997	2,025	3,104	1,409	3,386	6,316	9,897	רמלה
156	164	452	513	2,474	2,998	4,447	6,518	4,042	7,647	11,571	17,840	רמת גן
50	53	174	196	985	1,162	1,427	2,038	936	1,845	3,572	5,294	רמת השרון
186	197	548	625	1,681	2,054	2,094	3,309	1,298	3,149	5,807	9,334	רעננה
116	120	169	188	442	557	598	963	502	1,181	1,827	3,009	שדרות

לוח 3 (המשך)

מספר הי לידים ב משפחה												משפחות		עיר
+5		4		3		2		1		מזה: עם חדשים		מזה: עם חדשים	סך הכול	
מזה: עם חדשים	משפחות	מזה: עם חדשים	משפחות	מזה: עם חדשים	משפחות	מזה: עם חדשים	משפחות	מזה: עם חדשים	משפחות	מזה: עם חדשים	משפחות	מזה: עם חדשים	סך הכול	שפרעם תל אביב-יפו
288	318	627	742	1,048	1,453	1,075	1,772	631	1,371	3,669	5,656	32,294	47,609	
878	927	1,551	1,730	6,100	7,349	11,855	16,710	11,910	20,893					

\* ילדים שנולדו אחרי 1.6.2003.

לוח 3 (המשך)

מספר הי לידים ב משפחה										משפחות		עיר
+5		4		3		2		1		(מספרים מוחלטים)		
מזה: עם חדשים	סך הכול	מזה: עם חדשים	סך הכול	מזה: עם חדשים	סך הכול	מזה: עם חדשים	סך הכול	מזה: עם חדשים	סך הכול	מזה: עם חדשים	סך הכול	
<b>11.7</b>	<b>8.2</b>	<b>10.5</b>	<b>8.1</b>	<b>23.0</b>	<b>19.1</b>	<b>31.2</b>	<b>31.2</b>	<b>23.5</b>	<b>33.4</b>	<b>530,195</b>	<b>790,358</b>	<b>סך הכול</b>
14.2	10.7	21.4	18.3	27.1	25.3	24.1	26.3	13.2	19.5	5,323	7,687	אום אל-פחם
19.4	13.0	11.3	8.7	20.6	17.4	26.6	27.1	22.0	33.7	2,239	3,529	אופקים
2.9	2.0	7.9	5.5	30.5	23.8	36.2	35.3	22.5	33.3	3,273	5,081	אור יהודה
5.4	3.6	8.1	5.6	21.9	16.6	36.7	34.6	27.8	39.6	1,340	2,210	אור עקיבא
3.2	2.1	7.5	5.2	24.1	18.4	35.6	34.1	29.5	40.2	4,135	6,727	אילת
35.5	33.5	22.5	21.8	20.2	20.4	14.6	15.7	7.1	8.6	5,428	5,876	אלעד
3.8	2.1	7.0	4.4	21.5	14.7	39.8	36.4	28.0	42.3	1,313	2,335	אריאל
14.4	9.9	9.4	7.1	21.5	17.6	30.7	30.3	24.0	35.1	19,209	28,848	אשדוד
5.2	3.4	9.7	6.8	24.5	18.7	33.8	32.0	26.8	39.1	9,388	15,050	אשקלון
10.4	7.7	20.8	17.1	28.0	25.9	25.7	26.8	15.1	22.4	3,710	5,470	באקה-ג'ת
11.8	8.0	9.4	6.9	22.1	17.5	32.5	31.6	24.2	36.0	19,269	29,538	באר שבע
8.9	5.6	14.2	9.5	24.6	19.5	29.9	30.5	22.4	34.9	1,583	2,554	בית שאן
37.3	29.7	17.5	15.3	18.0	18.0	16.2	19.1	11.1	17.8	9,803	12,512	בית שמש
46.9	44.0	15.3	15.4	16.0	16.5	13.0	13.9	8.7	10.2	5,307	5,835	ביתר עילית
35.2	28.1	13.3	12.1	15.7	15.9	18.3	20.3	17.4	23.6	16,852	22,084	בני ברק
3.3	2.1	6.0	3.9	19.0	13.7	37.4	33.3	34.4	46.9	9,641	16,172	בת ים
6.2	4.9	14.7	12.2	29.0	26.0	31.6	32.0	18.4	24.9	2,490	3,197	גבעת שמואל
0.3	0.2	2.8	2.0	20.0	16.0	41.6	39.4	35.4	42.5	4,668	6,968	גבעתיים
14.3	9.7	11.6	8.5	24.2	19.4	27.3	28.3	22.6	34.2	3,675	5,664	דימונה
1.1	0.8	5.4	4.0	31.7	24.8	40.8	39.6	21.0	30.9	4,614	6,972	הוד השרון
1.7	1.1	4.9	3.4	25.3	18.7	39.6	37.0	28.5	39.7	6,787	10,801	הרצליה
3.9	2.5	8.1	5.6	25.7	19.7	36.3	34.8	25.9	37.4	6,717	10,719	חדרה
3.0	1.9	6.3	4.4	24.3	18.5	38.1	35.6	28.3	39.6	14,824	23,393	חולון

לוח 3 (המשך)

מספר הילדים במשפחה										משפחות		עיר
+5		4		3		2		1		(מספרים מוחלטים)		
מזה: מזה: עם חדשים	משפחות	מזה: מזה: עם חדשים	משפחות	מזה: מזה: עם חדשים	משפחות	מזה: מזה: עם חדשים	משפחות	מזה: מזה: עם חדשים	משפחות	מזה: מזה: עם חדשים	מזה: מזה: עם חדשים	סך הכול
3.9	2.5	5.7	4.0	21.6	16.1	37.0	34.4	31.8	43.1	19,474	31,680	חופה
9.8	6.4	10.7	7.7	25.4	19.2	31.2	30.1	22.9	36.7	3,604	5,867	טבריה
12.0	8.9	19.5	15.9	29.5	26.9	23.9	25.9	15.2	22.5	4,174	5,969	טייבה
7.6	5.2	14.8	10.9	29.3	25.9	30.7	32.3	17.5	25.7	2,263	3,554	טירה
2.2	1.4	6.7	4.6	24.5	19.4	39.6	35.9	27.0	38.7	1,561	2,501	טירת כרמל
7.3	5.3	19.5	15.3	29.1	25.6	28.9	30.8	15.2	23.0	3,259	4,799	טמרה
4.7	3.1	9.9	6.7	28.5	21.9	32.5	32.2	24.3	36.2	2,882	4,674	יבנה
2.0	1.4	6.9	4.8	32.3	24.4	36.9	36.5	22.0	32.9	2,377	3,722	יהוד
2.2	1.5	7.0	5.0	36.1	27.3	37.1	38.4	17.6	27.8	1,938	3,037	יקנעם עילית
22.7	17.2	15.8	13.3	20.8	19.6	22.4	24.6	18.3	25.3	79,744	110,057	ירושלים
1.4	0.9	5.7	4.2	26.7	20.3	40.2	37.8	26.1	36.9	7,073	10,881	כפר סבא
13.1	9.7	19.9	16.6	27.4	24.8	25.2	27.0	14.4	21.9	2,270	3,276	כפר קאסם
3.6	2.3	5.9	3.9	24.6	17.6	38.7	34.9	27.2	41.3	3,559	5,815	כרמיאל
12.9	8.9	12.9	9.7	22.6	18.8	29.0	30.0	22.6	32.6	6,780	10,337	לוד
8.4	5.4	9.1	6.3	22.5	17.6	34.3	31.8	25.7	38.8	2,068	3,406	מגדל העמק
43.1	41.4	16.2	16.4	16.4	16.7	14.9	15.4	9.4	10.1	6,813	7,198	מודיעין עילית
3.3	2.5	11.5	8.8	36.3	30.4	34.9	35.8	14.0	22.4	9,120	12,472	מודיעין-מכבים-רעות
7.2	4.7	13.9	9.9	30.9	24.9	30.2	31.6	17.7	28.9	3,403	5,238	מעלה אדומים
5.9	3.9	9.3	6.5	24.0	18.4	34.8	33.3	25.9	37.9	1,871	2,982	מעלות-תרשיחא
2.7	1.8	6.2	4.4	25.1	19.0	40.0	37.2	26.0	37.6	4,860	7,444	נהריה
1.9	1.4	6.1	4.6	32.0	26.0	39.2	38.0	20.7	30.0	3,579	5,087	נס ציונה
9.2	6.3	17.8	13.5	28.4	25.2	27.6	29.0	17.1	26.0	6,852	11,106	נצרת
2.4	1.4	4.8	3.2	21.8	14.9	39.7	34.4	31.3	46.0	2,980	5,326	נצרת עילית
0.9	0.6	3.9	2.7	23.2	16.8	42.8	38.7	29.2	41.2	1,831	3,038	נשר
24.8	18.9	16.8	13.7	19.4	17.9	21.1	23.3	17.9	26.2	3,042	4,158	נתיבות

לוח 3 (המשך)

מספר הילדים במשפחה												משפחות		עיר			
5+			4			3			2			1			(מספרים מוחלטים)		
מזה:	משפחות	עם חדים	מזה:	משפחות	עם חדים	מזה:	משפחות	עם חדים	מזה:	משפחות	עם חדים	מזה:	משפחות	עם חדים	מזה:	עם חדים	סך הכל
6.6	4.5	9.2	6.8	22.8	18.0	35.3	33.6	26.1	37.1	16,159	24,730	נתניה					
6.8	5.4	16.3	13.4	31.2	28.5	29.7	30.2	15.9	22.6	3,046	4,475	סחנין					
4.6	2.9	9.1	6.4	23.7	18.1	33.8	32.9	28.7	39.7	4,194	6,890	עכו					
4.3	2.9	9.7	6.6	24.4	18.0	33.6	32.0	28.0	40.5	3,248	5,349	עפולה					
25.4	18.2	10.7	8.5	18.1	15.4	24.7	25.7	21.0	32.2	2,795	4,143	ערד					
5.4	3.8	8.1	6.1	23.3	18.9	37.0	35.4	26.2	35.8	18,808	27,742	פתח תקוה					
23.4	17.0	15.5	12.6	19.8	17.6	23.6	24.9	17.7	27.8	3,286	4,704	צפת					
16.4	12.8	22.2	18.1	24.5	23.7	21.9	24.6	14.9	20.8	2,177	3,076	קלנסווה					
0.9	0.6	4.3	3.2	30.2	23.6	39.9	38.4	24.7	34.1	3,020	4,317	קריית אונ					
3.9	2.5	6.5	4.5	25.2	18.5	38.9	34.6	25.4	39.9	3,910	6,518	קריית אתא					
1.7	1.0	4.0	2.7	22.6	16.4	41.9	38.0	29.8	41.9	2,773	4,505	קריית ביאליק					
9.4	5.8	10.2	6.9	23.0	17.9	32.8	30.9	24.6	38.4	4,168	6,910	קריית גת					
2.4	1.5	5.2	3.5	20.2	13.7	40.5	35.6	31.7	45.8	2,652	4,640	קרייתים					
1.1	0.7	3.6	2.5	23.6	17.1	42.9	38.6	28.8	41.1	2,929	4,786	קריית מוצקין					
13.7	8.9	11.2	8.3	22.5	18.3	28.2	28.5	24.4	36.0	1,954	3,112	קריית מלאכי					
4.5	2.8	11.0	7.2	25.0	18.1	33.0	32.1	26.5	39.8	1,924	3,127	קריית שמונה					
5.8	3.5	10.6	7.0	28.9	21.5	33.9	34.6	20.8	33.5	3,418	6,108	ראש העין					
2.0	1.3	5.7	3.9	25.4	18.9	40.0	37.4	27.0	38.5	18,675	30,235	ראשון לציון					
41.0	35.3	16.0	15.7	15.0	16.1	15.4	17.6	12.5	15.3	6,029	7,455	רהט					
6.0	4.3	8.4	6.5	23.9	20.0	35.6	34.4	26.1	34.8	11,009	16,051	רחובות					
9.2	6.2	10.9	8.0	25.6	20.2	32.1	31.4	22.3	34.2	6,316	9,897	רמלה					
1.3	0.9	3.9	2.9	21.4	16.8	38.4	36.5	34.9	42.9	11,571	17,840	רמת גן					
1.4	1.0	4.9	3.7	27.6	21.9	39.9	38.5	26.2	34.9	3,572	5,294	רמת השרון					
3.2	2.1	9.4	6.7	28.9	22.0	36.1	35.5	22.4	33.7	5,807	9,334	רעננה					
6.3	4.0	9.3	6.2	24.2	18.5	32.7	32.0	27.5	39.2	1,827	3,009	שדרות					

לוח 3 (המשך)

מספר הי לידים ב משפחה										משפחות		עיר
+5		4		3		2		1		(מספרים מוחלטים)		
מזה: עם חדשים	משפחות	מזה: עם חדשים	משפחות	מזה: עם חדשים	משפחות	מזה: עם חדשים	משפחות	מזה: עם חדשים	משפחות	מזה: עם חדשים	סך הכול	שפרעם תל אביב-יפו
7.8	5.6	17.1	13.1	28.6	25.7	29.3	31.3	17.2	24.2	3,669	5,656	
2.7	1.9	4.8	3.6	18.9	15.4	36.7	35.1	36.9	43.9	32,294	47,609	

**לוח 4: משפחות ומשפחות עם "ילדים חדשים" \* לפי גודל המשפחה ולפי מועצה אזורית\*\*, דצמבר 2011**

מספר הילדים במשפחה					משפחות			מועצה אזורית
+5	4	3	2	1	מזוה: עם חדשים	סך הכול	סך הכול	

**מספרים מוחלטים**

<b>6,691</b>	<b>6,900</b>	<b>8,880</b>	<b>9,835</b>	<b>20,250</b>	<b>24,618</b>	<b>18,961</b>	<b>28,893</b>	<b>11,870</b>	<b>25,432</b>	<b>66,652</b>	<b>95,668</b>	<b>סך הכול</b>
86	87	21	25	43	44	47	49	31	36	228	241	אבו בסמה
150	158	168	210	167	242	158	249	109	193	752	1,052	אל-בטוף
2	3	19	21	79	94	66	91	40	76	206	285	אלונה
86	88	109	116	325	374	297	440	180	457	997	1,475	אשכול
54	54	228	239	627	765	570	935	336	751	1,815	2,744	באר טוביה
116	123	157	202	193	269	163	265	95	205	724	1,064	בוסת-אל-מרא'
46	50	68	73	208	257	147	251	69	212	538	843	בני שמעון
78	81	136	142	253	307	224	385	156	459	847	1,374	בקעת בית שאר
4	4	55	64	231	275	245	313	138	237	673	893	ברנר
5	5	36	43	128	160	154	236	70	168	393	612	גדרות
137	138	176	197	356	424	333	520	205	520	1,207	1,799	גולן
429	444	382	433	402	511	383	538	269	468	1,865	2,394	גוש עציון
138	144	195	221	615	744	702	1,070	460	956	2,110	3,135	גזר
4	4	46	52	166	206	168	257	100	210	484	729	גן רוזה
25	27	197	207	853	1,020	865	1,285	499	953	2,439	3,492	דרום השרון
218	232	385	447	826	1,087	745	1,149	405	896	2,579	3,811	הגלבע
16	17	75	80	335	410	386	589	296	667	1,108	1,763	הגליל העליון
85	87	147	156	268	322	194	333	129	366	823	1,264	הגליל התחתון
8	8	47	50	104	115	78	114	45	86	282	373	הערבה התיכונה
188	190	124	139	148	191	134	208	98	170	692	898	הר חברון
85	90	148	166	342	417	263	413	187	393	1,025	1,479	זבולין
15	16	41	47	89	117	97	175	42	135	284	490	חבל אילות

לוח 4 (המשך)

מספר היילדים במשפחה										משפחות		מועצה אזורית
+5		4		3		2		1		(מספרים מוחלטים)		
מזה: עם חדשים	סך הכול	מזה: עם חדשים	סך הכול	מזה: עם חדשים	סך הכול	מזה: עם חדשים	סך הכול	מזה: עם חדשים	סך הכול	מזה: עם חדשים	סך הכול	
82	83	95	103	126	141	121	164	86	144	510	635	חבל יבנה
146	151	259	282	637	786	619	923	372	760	2,033	2,902	חבל מודיעין
103	103	154	171	375	434	375	531	191	417	1,198	1,656	חוף אשקלון
44	45	176	189	588	703	737	1,115	481	999	2,026	3,051	חוף הכרמל
4	4	62	68	360	428	382	508	268	453	1,076	1,461	חוף השרון
10	12	56	58	198	229	194	301	93	199	551	799	יאב
53	53	183	194	823	950	651	980	353	770	2,063	2,947	לב השרון
86	88	106	119	283	341	244	352	176	347	895	1,247	לכיש
11	12	59	65	170	208	147	245	105	297	492	827	מבואות החרמון
16	18	64	71	271	323	300	439	178	385	829	1,236	מגידו
2	2	10	10	30	35	40	73	16	50	98	170	מגילות
66	72	170	197	553	666	598	913	352	829	1,739	2,677	מטה אשר
1,614	1,644	1,106	1,218	1,426	1,766	1,151	1,688	813	1,425	6,110	7,741	מטה בנימין
239	253	509	561	1,245	1,519	1,194	1,817	803	1,568	3,990	5,718	מטה יהודה
58	60	138	158	370	455	370	550	214	472	1,150	1,695	מנשה
30	32	79	85	238	292	263	409	176	400	786	1,218	מעלה יוסף
191	196	183	201	331	401	299	467	210	497	1,214	1,762	מרום הגליל
135	141	139	158	328	379	256	388	143	362	1,001	1,428	מרחבים
150	158	324	365	638	856	478	838	223	707	1,813	2,924	משגב
229	232	149	155	134	146	113	139	81	128	706	800	נחל שורק
28	30	54	67	224	267	275	462	235	549	816	1,375	עמק הירדן
61	61	275	299	1,259	1,451	1,171	1,770	664	1,385	3,430	4,966	עמק חפר
89	93	331	365	957	1,146	753	1,246	433	1,202	2,563	4,052	עמק יזרעאל



לוח 4 (המשך)

מספר היילדים במשפחה										משפחות		מעצה אזורית
+5		4		3		2		1		(מספרים מוחלטים)		
מזה: עם חדשים	סך הכול	מזה: עם חדשים	סך הכול	מזה: עם חדשים	סך הכול	מזה: עם חדשים	סך הכול	מזה: עם חדשים	סך הכול	מזה: עם חדשים	סך הכול	
253	263	193	208	325	402	377	534	236	411	1,384	1,818	עמק לוד
70	70	64	66	96	110	110	146	58	157	398	549	ערבות הירדן
33	34	62	65	166	192	134	194	103	216	498	701	רמת נגב
113	119	158	168	193	248	154	251	117	243	735	1,029	שדות נגב
608	624	542	592	770	921	665	1,016	457	859	3,042	4,012	שומרון
9	9	39	41	141	167	153	233	100	237	442	687	שער הנגב
180	185	173	194	213	271	195	289	155	307	916	1,246	שפיר
3	3	8	8	24	31	23	45	19	42	77	129	תמר

\* ילדים שנולדו אחרי 1.6.2003.

\*\* הושמטו מועצות שבהן לפחות תא אחד מכיל פחות מחמישה פרטים.

לוח 4 (המשך)

מספר היי לידים במשפחה										משפחות		מועצה אזורית
+5		4		3		2		1		(מספרים מוחלטים)		
מזה: עם חדשים	סך הכול	מזה: עם חדשים	סך הכול	מזה: עם חדשים	סך הכול	מזה: עם חדשים	סך הכול	מזה: עם חדשים	סך הכול	מזה: עם חדשים	סך הכול	
<b>10.0</b>	<b>7.2</b>	<b>13.3</b>	<b>10.3</b>	<b>30.4</b>	<b>25.7</b>	<b>28.4</b>	<b>30.2</b>	<b>17.8</b>	<b>26.6</b>	<b>66,652</b>	<b>95,668</b>	<b>סך הכול</b>
37.7	36.1	9.2	10.4	18.9	18.3	20.6	20.3	13.6	14.9	228	241	אבו בסימה
19.9	15.0	22.3	20.0	22.2	23.0	21.0	23.7	14.5	18.3	752	1,052	אל-בטוף
1.0	1.1	9.2	7.4	38.3	33.0	32.0	31.9	19.4	26.7	206	285	אלונה
8.6	6.0	10.9	7.9	32.6	25.4	29.8	29.8	18.1	31.0	997	1,475	אשכול
3.0	2.0	12.6	8.7	34.5	27.9	31.4	34.1	18.5	27.4	1,815	2,744	באר טוביה
16.0	11.6	21.7	19.0	26.7	25.3	22.5	24.9	13.1	19.3	724	1,064	בוסתן-אל-מר'י
8.6	5.9	12.6	8.7	38.7	30.5	27.3	29.8	12.8	25.1	538	843	בני שמעון
9.2	5.9	16.1	10.3	29.9	22.3	26.4	28.0	18.4	33.4	847	1,374	בקעת בית שאן
0.6	0.4	8.2	7.2	34.3	30.8	36.4	35.1	20.5	26.5	673	893	ברנר
1.3	0.8	9.2	7.0	32.6	26.1	39.2	38.6	17.8	27.5	393	612	גדרות
11.4	7.7	14.6	11.0	29.5	23.6	27.6	28.9	17.0	28.9	1,207	1,799	גולן
23.0	18.5	20.5	18.1	21.6	21.3	20.5	22.5	14.4	19.5	1,865	2,394	מש עציץ
6.5	4.6	9.2	7.0	29.1	23.7	33.3	34.1	21.8	30.5	2,110	3,135	גזר
0.8	0.5	9.5	7.1	34.3	28.3	34.7	35.3	20.7	28.8	484	729	גן רוזה
1.0	0.8	8.1	5.9	35.0	29.2	35.5	36.8	20.5	27.3	2,439	3,492	דרום המשרון
8.5	6.1	14.9	11.7	32.0	28.5	28.9	30.1	15.7	23.5	2,579	3,811	הגלבוע
1.4	1.0	6.8	4.5	30.2	23.3	34.8	33.4	26.7	37.8	1,108	1,763	הגליל העליון
10.3	6.9	17.9	12.3	32.6	25.5	23.6	26.3	15.7	29.0	823	1,264	הגליל התחתון
2.8	2.1	16.7	13.4	36.9	30.8	27.7	30.6	16.0	23.1	282	373	הערבה התיכונה
27.2	21.2	17.9	15.5	21.4	21.3	19.4	23.2	14.2	18.9	692	898	הר חברון
8.3	6.1	14.4	11.2	33.4	28.2	25.7	27.9	18.2	26.6	1,025	1,479	זבולון

אחוזים

לוח 4 (המשך)

מספר היילדים במשפחה										משפחות		מועצה אזורית
+5		4		3		2		1		(מספרים מוחלטים)		
מזה: עם חדשים	סך הכול	מזה: עם חדשים	סך הכול	מזה: עם חדשים	סך הכול	מזה: עם חדשים	סך הכול	מזה: עם חדשים	סך הכול	מזה: עם חדשים	סך הכול	
5.3	3.3	14.4	9.6	31.3	23.9	34.2	35.7	14.8	27.6	284	490	חבל אילות
16.1	13.1	18.6	16.2	24.7	22.2	23.7	25.8	16.9	22.7	510	635	חבל יבנה
7.2	5.2	12.7	9.7	31.3	27.1	30.4	31.8	18.3	26.2	2,033	2,902	חבל מודיעין
8.6	6.2	12.9	10.3	31.3	26.2	31.3	32.1	15.9	25.2	1,198	1,656	חוף אשקלון
2.2	1.5	8.7	6.2	29.0	23.0	36.4	36.5	23.7	32.7	2,026	3,051	חוף הכרמל
0.4	0.3	5.8	4.7	33.5	29.3	35.5	34.8	24.9	31.0	1,076	1,461	חוף השרון
1.8	1.5	10.2	7.3	35.9	28.7	35.2	37.7	16.9	24.9	551	799	יאב
2.6	1.8	8.9	6.6	39.9	32.2	31.6	33.3	17.1	26.1	2,063	2,947	לב השרון
9.6	7.1	11.8	9.5	31.6	27.3	27.3	28.2	19.7	27.8	895	1,247	לכיש
2.2	1.5	12.0	7.9	34.6	25.2	29.9	29.6	21.3	35.9	492	827	מבואות החרמון
1.9	1.5	7.7	5.7	32.7	26.1	36.2	35.5	21.5	31.1	829	1,236	מגידו
2.0	1.2	10.2	5.9	30.6	20.6	40.8	42.9	16.3	29.4	98	170	מגילות
3.8	2.7	9.8	7.4	31.8	24.9	34.4	34.1	20.2	31.0	1,739	2,677	מטה אשר
26.4	21.2	18.1	15.7	23.3	22.8	18.8	21.8	13.3	18.4	6,110	7,741	מטה בנימין
6.0	4.4	12.8	9.8	31.2	26.6	29.9	31.8	20.1	27.4	3,990	5,718	מטה יהודה
5.0	3.5	12.0	9.3	32.2	26.8	32.2	32.4	18.6	27.8	1,150	1,695	מנשה
3.8	2.6	10.1	7.0	30.3	24.0	33.5	33.6	22.4	32.8	786	1,218	מעלה יוסף
15.7	11.1	15.1	11.4	27.3	22.8	24.6	26.5	17.3	28.2	1,214	1,762	מרום הגליל
13.5	9.9	13.9	11.1	32.8	26.5	25.6	27.2	14.3	25.4	1,001	1,428	מרחבים
8.3	5.4	17.9	12.5	35.2	29.3	26.4	28.7	12.3	24.2	1,813	2,924	משגב
32.4	29.0	21.1	19.4	19.0	18.3	16.0	17.4	11.5	16.0	706	800	נחל שורק
3.4	2.2	6.6	4.9	27.5	19.4	33.7	33.6	28.8	39.9	816	1,375	עמק הירדן
1.8	1.2	8.0	6.0	36.7	29.2	34.1	35.6	19.4	27.9	3,430	4,966	עמק חפר

לוח 4 (המשך)

מספר היילדים במשפחה										משפחות		מועצה אזורית
+5		4		3		2		1		(מספרים מוחלטים)		
מזה: עם חדשים	סך הכול	מזה: עם חדשים	סך הכול	מזה: עם חדשים	סך הכול	מזה: עם חדשים	סך הכול	מזה: עם חדשים	סך הכול	מזה: עם חדשים	סך הכול	
3.5	2.3	12.9	9.0	37.3	28.3	29.4	30.8	16.9	29.7	2,563	4,052	עמק זרעאלי
18.3	14.5	13.9	11.4	23.5	22.1	27.2	29.4	17.1	22.6	1,384	1,818	עמק לוד
17.6	12.8	16.1	12.0	24.1	20.0	27.6	26.6	14.6	28.6	398	549	ערבות הירדן
6.6	4.9	12.4	9.3	33.3	27.4	26.9	27.7	20.7	30.8	498	701	רמת נגב
15.4	11.6	21.5	16.3	26.3	24.1	21.0	24.4	15.9	23.6	735	1,029	שדות נגב
20.0	15.6	17.8	14.8	25.3	23.0	21.9	25.3	15.0	21.4	3,042	4,012	שומרון
2.0	1.3	8.8	6.0	31.9	24.3	34.6	33.9	22.6	34.5	442	687	שער הנגב
19.7	14.8	18.9	15.6	23.3	21.7	21.3	23.2	16.9	24.6	916	1,246	שפיר
3.9	2.3	10.4	6.2	31.2	24.0	29.9	34.9	24.7	32.6	77	129	תמר

לוח 5: משפחות ומשפחות עם "ילדים חדשים" \* לפי גודל המשפחה ולפי מועצה מקומית\*\* דצמבר 2011

מספר הילדים במשפחה										משפחות		מועצה מקומית		
	5+		4		3		2		1		מזוהי: עם חדשים	סך הכול		
מזוהי: עם חדשים	סך הכול	מזוהי: עם חדשים	סך הכול	מזוהי: עם חדשים	סך הכול	מזוהי: עם חדשים	סך הכול	מזוהי: עם חדשים	סך הכול	מזוהי: עם חדשים	סך הכול			
<b>13,531</b>	<b>14,459</b>	<b>16,777</b>	<b>19,989</b>	<b>31,534</b>	<b>40,528</b>	<b>31,381</b>	<b>48,781</b>	<b>19,678</b>	<b>41,912</b>	<b>112,901</b>	<b>165,659</b>	<b>סך הכול</b>		
72	77	97	119	159	216	186	295	108	241	622	948	אבו גוש		
96	112	184	229	308	438	345	567	234	456	1,167	1,802	אבו סינאן		
19	19	64	69	336	389	331	505	185	396	935	1,378	אבו יהודה		
12	12	65	69	176	220	178	292	92	257	523	850	אורנית		
29	31	61	66	215	266	340	492	277	559	922	1,414	אזור		
161	174	290	367	393	535	372	563	191	414	1,407	2,053	אכסאל		
27	28	30	34	87	107	88	132	73	168	305	469	אליכין		
13	13	57	57	251	281	286	386	109	267	716	1,004	אלפי מנשה		
46	46	77	79	84	95	92	124	77	144	376	488	אלקנה		
116	128	190	226	332	471	335	533	187	406	1,160	1,764	אעבלין		
177	185	168	196	207	280	171	301	111	286	834	1,248	אפרתה		
52	54	88	107	264	320	428	560	267	479	1,099	1,520	באר יעקב		
124	144	191	238	220	308	254	382	131	271	920	1,343	בועניה-נוג'ידיאת		
19	20	85	89	215	260	244	344	140	268	703	981	בוקאעארא		
101	110	202	230	270	346	239	369	148	281	960	1,336	ביר אל-תמסכור		
254	258	91	110	116	147	123	170	113	174	697	859	בית אל		
11	11	46	50	131	155	116	206	68	166	372	588	בית אריה		
43	51	148	178	305	402	346	562	288	549	1,130	1,742	בית ג'ון		
20	21	50	57	167	206	206	323	131	267	574	874	בית דגן		
24	25	44	47	113	143	176	315	153	387	510	917	בני ע'יש		
20	20	127	135	471	545	456	681	197	473	1,271	1,854	בנימינה-גבעת עדרה		

מספרים מוחלטים

לוח 5 (המשך)

מספר הילדים ב משפחה										משפחות		מועצה מקומית
+5		4		3		2		1		מספר	מספר	
מורה: עם חניכים	משפחות	מורה: עם חניכים	משפחות	מורה: עם חניכים	משפחות	מורה: עם חניכים	משפחות	מורה: עם חניכים	משפחות	מורה: עם חניכים	מורה: עם חניכים	סך הכול
167	186	210	265	234	310	204	309	133	264	948	1,334	בטי"ה
63	64	71	75	79	88	95	104	96	110	404	441	בענה
153	175	322	413	555	751	504	817	293	649	1,827	2,805	ג'דיד-מנכר
15	18	63	81	179	236	179	285	114	240	550	860	ג'וליס
139	155	196	238	268	351	210	337	143	297	956	1,378	ג'לג'וליה
348	372	252	311	329	427	245	399	192	365	1,366	1,874	ג'סר א-זרקא
11	11	33	40	79	105	83	149	54	100	260	405	ג'יש (מש חלב)
122	129	145	157	304	374	291	472	270	546	1,132	1,678	גבעת זאב
87	94	230	247	805	921	878	1,169	421	781	2,421	3,212	גדרה
70	71	219	230	660	765	554	853	257	664	1,760	2,583	גן יבנה
52	54	99	109	414	486	410	645	236	533	1,211	1,827	גני תקווה
38	41	173	191	635	781	823	1,331	475	1,178	2,144	3,522	דאלית אל-כרמל
94	100	180	214	289	399	274	415	160	330	997	1,458	דבריה
62	62	101	102	138	149	132	149	130	146	563	608	דיר אל-אסד
5	5	38	38	126	143	65	92	43	89	277	367	הר אדר
156	162	177	199	493	617	520	865	316	786	1,662	2,629	זכרון יעקב
68	74	104	138	152	214	153	247	81	187	558	860	זמר
122	131	145	183	210	278	194	277	127	251	798	1,120	זרזיר
739	768	223	256	212	265	201	257	171	226	1,546	1,772	חורה
25	25	101	113	180	230	190	310	117	249	613	927	חורפיש
142	146	99	110	197	246	221	336	188	466	847	1,304	חצור הגלילית
92	101	101	126	169	218	156	240	111	192	629	877	טובא-זוגריה
169	183	311	362	356	472	348	547	201	404	1,385	1,968	טורעאן
50	53	101	126	156	233	176	272	132	216	615	900	יאנוח-ג'ית

לוח 5 (המשך)

מספר הילדים במשפחה										משפחות		מועצה מקומית
+5		4		3		2		1		מזוהי: עם חודשים	מסך רכול	
מזוהי: עם חודשים	משפחות	מזוהי: עם חודשים	משפחות	מזוהי: עם חודשים	משפחות	מזוהי: עם חודשים	משפחות	מזוהי: עם חודשים	משפחות	מזוהי: עם חודשים	סך הכל	
87	92	49	58	90	103	64	106	67	131	357	490	יבנאל
167	185	345	405	520	706	451	735	268	562	1,751	2,593	יפיע
200	206	143	165	182	245	189	320	168	387	882	1,323	ירוחם
132	140	310	360	444	587	425	634	318	602	1,629	2,323	ירכא
87	93	216	265	348	453	336	515	174	364	1,161	1,690	כאבול כאוב אבו אל- היג'א
26	28	68	75	95	127	81	123	61	119	331	472	כוכב יאיר
12	13	65	73	229	354	157	422	76	397	539	1,259	כסיפה
474	497	193	249	193	267	185	249	141	245	1,186	1,507	כסרא-סמיע מעב'ה-טבאש- הג'א'רה
85	97	172	202	225	302	238	334	182	302	902	1,237	כפר ורדים
84	90	117	140	141	189	112	164	67	128	521	711	כפר יאסיר
63	67	91	101	83	113	49	104	48	89	334	474	כפר יונה
9	9	39	42	165	200	113	218	50	180	376	649	כפר נבא
39	41	90	116	254	357	267	461	158	412	808	1,387	כפר נבא
55	57	162	177	625	712	773	994	361	706	1,976	2,646	כפר נבא
340	370	458	560	535	745	482	741	310	613	2,125	3,029	כפר נבא
311	334	395	497	474	656	483	731	312	555	1,975	2,773	כפר נבא
149	162	315	394	469	629	437	664	256	592	1,626	2,441	כפר נבא
11	12	54	60	150	179	113	197	56	163	384	611	כפר נבא
441	456	164	190	187	235	155	203	137	173	1,084	1,257	כפר נבא
80	86	243	270	614	768	724	1,125	502	1,048	2,163	3,297	כפר נבא
287	331	538	707	698	1,004	621	1,068	308	853	2,452	3,963	כפר נבא
28	29	119	124	330	383	413	607	226	446	1,116	1,589	כפר נבא
173	184	315	389	592	823	606	1,008	440	851	2,126	3,255	כפר נבא

לוח 5 (המשך)

מספר הילדים במשפחה										משפחות		מועצה מקומית			
+5		4		3		2		1		מספר הכול		מספר הכול		מספר הכול	
מורה:	משפחות	מורה:	משפחות	מורה:	משפחות	מורה:	משפחות	מורה:	משפחות	מורה:	משפחות	מורה:	משפחות	מורה:	משפחות
עם חודשים	עם חודשים	עם חודשים	עם חודשים	עם חודשים	עם חודשים	עם חודשים	עם חודשים	עם חודשים	עם חודשים	עם חודשים	עם חודשים	עם חודשים	עם חודשים	עם חודשים	עם חודשים
19	19	16	19	37	43	35	60	26	66	133	207	מגדל			
24	24	106	107	366	432	282	437	133	362	911	1,362	מוכרת בתיה			
15	17	29	40	92	130	96	172	75	185	307	544	חזרעה			
25	25	97	104	214	257	126	233	74	240	536	859	מיתר			
18	18	51	54	122	145	161	221	76	127	428	565	מסעדה			
8	8	19	20	23	30	31	46	26	81	107	185	מעלה אפרים			
211	228	310	399	363	495	331	510	190	407	1,405	2,039	מעלה ערוון			
82	85	71	80	158	192	171	251	98	249	580	857	מצפה רמון			
166	198	151	205	165	236	154	235	117	228	753	1,102	משוה			
241	260	268	342	311	405	252	384	164	333	1,236	1,724	נחף			
21	28	48	64	126	177	129	182	91	154	415	605	סאגור			
27	32	36	52	81	102	71	101	33	69	248	356	עג'ר			
89	94	60	71	207	229	157	235	88	181	601	810	עומר			
16	20	58	79	120	163	154	235	108	201	456	698	עילבון			
109	129	163	216	193	270	162	248	99	195	726	1,058	עילות			
157	170	267	325	316	446	304	497	194	389	1,238	1,827	עין מאהל			
7	7	41	43	72	86	65	94	57	97	242	327	עין קניא			
136	141	73	95	63	89	54	89	34	78	360	492	עמנואל			
14	15	59	64	122	132	208	230	172	211	575	652	עספא			
376	406	490	598	705	922	599	882	391	750	2,561	3,558	עראבה			
235	261	369	450	499	670	458	704	280	553	1,841	2,638	ערעה			
678	715	178	215	159	213	212	273	153	219	1,380	1,635	ערעה-בנגב			
108	115	221	254	373	496	310	472	222	449	1,234	1,786	פורדים			
15	19	49	60	170	220	174	288	123	247	531	834	פקיען (בוקיעה)			



לוח 5 (המשך)

מספר הפרטים הכלולים										משפחות		מועצה מקומית	
+5		4		3		2		1		מספר	מספר	מספר	מספר
מורה:	משפחות	מורה:	משפחות	מורה:	משפחות	מורה:	משפחות	מורה:	משפחות	מורה:	משפחות	מורה:	משפחות
עם חדשים	משפחות	עם חדשים	משפחות	עם חדשים	משפחות	עם חדשים	משפחות	עם חדשים	משפחות	עם חדשים	משפחות	עם חדשים	משפחות
90	93	261	286	857	1,037	1,047	1,605	660	1,470	2,915	4,491	פרדס תנה-כרכור	
11	11	30	38	102	136	120	253	76	271	339	709	פרדסיה	
116	118	74	82	102	125	88	125	77	114	457	564	קודומים	
44	47	119	133	606	755	514	941	220	686	1,503	2,562	קדימה-צורן	
36	36	46	54	105	133	93	168	63	140	343	531	קציר-חריש	
35	38	54	61	119	148	166	280	139	365	513	892	קצירן	
175	183	102	128	140	182	160	245	145	273	722	1,011	קריית ארבע	
11	11	72	78	362	418	436	692	246	610	1,127	1,809	קריית טבעון	
117	122	40	53	52	96	62	88	63	92	334	451	קריית יערים	
41	43	89	102	214	277	295	486	233	520	872	1,428	קריית עקרון	
100	104	91	108	147	195	150	251	120	290	608	948	קרני שומרון	
48	57	88	117	200	300	210	354	155	318	701	1,146	ראמה	
11	12	16	17	68	77	64	109	44	107	203	322	ראש פינה	
186	204	254	331	378	527	385	590	226	506	1,429	2,158	רינה	
363	379	163	192	167	215	171	271	148	284	1,012	1,341	רכסים	
78	83	116	142	190	239	174	251	94	179	652	894	שביל-אום אל-גנם	
373	396	134	155	124	155	121	158	108	154	860	1,018	שגב-שלום	
36	38	195	211	841	1,031	490	962	192	647	1,754	2,889	שוחם	
18	18	47	54	177	209	222	328	136	296	600	905	שלומי	
59	70	110	141	173	239	201	306	107	244	650	1,000	שעב	
21	21	110	119	463	541	312	493	152	406	1,058	1,580	תל מונד	
907	944	295	356	264	347	291	389	222	339	1,979	2,375	תל שבע	

\* ילדים שנולדו אחרי 1.6.2003.

\*\* המשטרו מועצות שבהן לפחות תא אחד מכיל פחות מחמישה פרטים.

לוח 5 (המשך)

מספר הילדים ב משפחה										משפחות		מועצה מקומית
+5		4		3		2		1		(מספרים מוחלטים) מזהו: מועצה מקומית		
מזהו: מועצה מקומית	סך הכול	מזהו: מועצה מקומית	סך הכול	מזהו: מועצה מקומית	סך הכול	מזהו: מועצה מקומית	סך הכול	מזהו: מועצה מקומית	סך הכול	מזהו: מועצה מקומית	סך הכול	
<b>12.0</b>	<b>8.7</b>	<b>14.9</b>	<b>12.1</b>	<b>27.9</b>	<b>24.5</b>	<b>27.8</b>	<b>29.4</b>	<b>17.4</b>	<b>25.3</b>	<b>112,901</b>	<b>165,659</b>	<b>סך הכול</b>
11.6	8.1	15.6	12.6	25.6	22.8	29.9	31.1	17.4	25.4	622	948	אבו גוש
8.2	6.2	15.8	12.7	26.4	24.3	29.6	31.5	20.1	25.3	1,167	1,802	אבו סנאן
2.0	1.4	6.8	5.0	35.9	28.2	35.4	36.6	19.8	28.7	935	1,378	אבו יהודה
2.3	1.4	12.4	8.1	33.7	25.9	34.0	34.4	17.6	30.2	523	850	אורנית
3.1	2.2	6.6	4.7	23.3	18.8	36.9	34.8	30.0	39.5	922	1,414	אזור
11.4	8.5	20.6	17.9	27.9	26.1	26.4	27.4	13.6	20.2	1,407	2,053	אכסאל
8.9	6.0	9.8	7.2	28.5	22.8	28.9	28.1	23.9	35.8	305	469	אליכין
1.8	1.3	8.0	5.7	35.1	28.0	39.9	38.4	15.2	26.6	716	1,004	אליפי מנשה
12.2	9.4	20.5	16.2	22.3	19.5	24.5	25.4	20.5	29.5	376	488	אלקנה
10.0	7.3	16.4	12.8	28.6	26.7	28.9	30.2	16.1	23.0	1,160	1,764	אעבלין
21.2	14.8	20.1	15.7	24.8	22.4	20.5	24.1	13.3	22.9	834	1,248	אפרתה
4.7	3.6	8.0	7.0	24.0	21.1	38.9	36.8	24.3	31.5	1,099	1,520	באר יעקב
13.5	10.7	20.8	17.7	23.9	22.9	27.6	28.4	14.2	20.2	920	1,343	בועיינה-נוג'ידאט
2.7	2.0	12.1	9.1	30.6	26.5	34.7	35.1	19.9	27.3	703	981	בוקנאטא
10.5	8.2	21.0	17.2	28.1	25.9	24.9	27.6	15.4	21.0	960	1,336	ביר אל-מכסור
36.4	30.0	13.1	12.8	16.6	17.1	17.6	19.8	16.2	20.3	697	859	בית אל
3.0	1.9	12.4	8.5	35.2	26.4	31.2	35.0	18.3	28.2	372	588	בית אריה
3.8	2.9	13.1	10.2	27.0	23.1	30.6	32.3	25.5	31.5	1,130	1,742	בית ג'ן
3.5	2.4	8.7	6.5	29.1	23.6	35.9	37.0	22.8	30.5	574	874	בית דגן
4.7	2.7	8.6	5.1	22.2	15.6	34.5	34.4	30.0	42.2	510	917	בני עי"ש
1.6	1.1	10.0	7.3	37.1	29.4	35.9	36.7	15.5	25.5	1,271	1,854	ביתמנה-גבעת עדה

אחוזים

לוח 5 (המשך)

מספר היילדים במשפחה												משפחות		מועצה מקומית		
4			3			2			1			(מספרים מוחלטים)				
מזה:	מזה:	מזה:	מזה:	מזה:	מזה:	מזה:	מזה:	מזה:	מזה:	מזה:	מזה:	מזה:	מזה:	מזה:	מזה:	
עם חדשים	סך הכול	סך הכול	עם חדשים	סך הכול	עם חדשים	סך הכול	עם חדשים	סך הכול	עם חדשים	סך הכול	עם חדשים	סך הכול	עם חדשים	סך הכול	עם חדשים	
17.6	13.9	22.2	19.9	24.7	23.2	21.5	14.0	19.8	948	1,334	948	1,334	948	1,334	948	בסמ"ה
15.6	14.5	17.6	17.0	19.6	20.0	23.5	23.8	24.9	404	441	404	441	404	441	404	בענה
8.4	6.2	17.6	14.7	30.4	26.8	27.6	29.1	23.1	1,827	2,805	1,827	2,805	1,827	2,805	1,827	ג'דידה-מכר
2.7	2.1	11.5	9.4	32.5	27.4	32.5	33.1	27.9	550	860	550	860	550	860	550	ג'ולס
14.5	11.2	20.5	17.3	28.0	25.5	22.0	24.5	21.6	956	1,378	956	1,378	956	1,378	956	ג'ולג'וליה
25.5	19.9	18.4	16.6	24.1	22.8	17.9	21.3	19.5	1,366	1,874	1,366	1,874	1,366	1,874	1,366	ג'סר א-זרקא
4.2	2.7	12.7	9.9	30.4	25.9	31.9	36.8	24.7	260	405	260	405	260	405	260	ג'ש (גוש חלב)
10.8	7.7	12.8	9.4	26.9	22.3	25.7	28.1	32.5	1,132	1,678	1,132	1,678	1,132	1,678	1,132	גבעת זאב
3.6	2.9	9.5	7.7	33.3	28.7	36.3	36.4	24.3	2,421	3,212	2,421	3,212	2,421	3,212	2,421	גדרה
4.0	2.7	12.4	8.9	37.5	29.6	31.5	33.0	25.7	1,760	2,583	1,760	2,583	1,760	2,583	1,760	ג'רבה
4.3	3.0	8.2	6.0	34.2	26.6	33.9	35.3	29.2	1,211	1,827	1,211	1,827	1,211	1,827	1,211	ג'ני תקוה
1.8	1.2	8.1	5.4	29.6	22.2	38.4	37.8	33.4	2,144	3,522	2,144	3,522	2,144	3,522	2,144	דאלית אל-כרמל
9.4	6.9	18.1	14.7	29.0	27.4	27.5	28.5	22.6	997	1,458	997	1,458	997	1,458	997	דבורה
11.0	10.2	17.9	16.8	24.5	24.5	23.4	24.5	24.0	563	608	563	608	563	608	563	דיר אל-אסד
1.8	1.4	13.7	10.4	45.5	39.0	23.5	25.1	24.3	277	367	277	367	277	367	277	הר אדר
9.4	6.2	10.6	7.6	29.7	23.5	31.3	32.9	29.9	1,662	2,629	1,662	2,629	1,662	2,629	1,662	זכרון יעקב
12.2	8.6	18.6	16.0	27.2	24.9	27.4	28.7	21.7	558	860	558	860	558	860	558	זמר
15.3	11.7	18.2	16.3	26.3	24.8	24.3	24.7	22.4	798	1,120	798	1,120	798	1,120	798	ז'ריר
47.8	43.3	14.4	14.4	13.7	15.0	13.0	14.5	12.8	1,546	1,772	1,546	1,772	1,546	1,772	1,546	חורה
4.1	2.7	16.5	12.2	29.4	24.8	31.0	33.4	26.9	613	927	613	927	613	927	613	חורפיש
16.8	11.2	11.7	8.4	23.3	18.9	26.1	25.8	35.7	847	1,304	847	1,304	847	1,304	847	חצור הגלילית
14.6	11.5	16.1	14.4	26.9	24.9	24.8	27.4	21.9	629	877	629	877	629	877	629	טובא-זנגריה
12.2	9.3	22.5	18.4	25.7	24.0	25.1	27.8	20.5	1,385	1,968	1,385	1,968	1,385	1,968	1,385	טורעאן
8.1	5.9	16.4	14.0	25.4	25.9	28.6	30.2	24.0	615	900	615	900	615	900	615	יאנוח-ג'לית

לוח 5 (המשך)

מספר הילדים במשפחה										משפחות		מועצה מקומית
+5		4		3		2		1		(מספרים מוחלטים) מזהו: מועצה מקומית		
מזהו: עם חדשים	סך הכול	מזהו: עם חדשים	סך הכול	מזהו: עם חדשים	סך הכול	מזהו: עם חדשים	סך הכול	מזהו: עם חדשים	סך הכול	מזהו: עם חדשים	סך הכול	
2.6	1.7	13.9	9.9	33.0	25.0	33.0	34.3	17.4	29.1	115	172	יסוד המעלה
9.5	7.1	19.7	15.6	29.7	27.2	25.8	28.3	15.3	21.7	1,751	2,593	יפיע
22.7	15.6	16.2	12.5	20.6	18.5	21.4	24.2	19.0	29.3	882	1,323	ירוחם
8.1	6.0	19.0	15.5	27.3	25.3	26.1	27.3	19.5	25.9	1,629	2,323	ירכא
7.5	5.5	18.6	15.7	30.0	26.8	28.9	30.5	15.0	21.5	1,161	1,690	כאבול כאווב אבו אל- הוג'א
7.9	5.9	20.5	15.9	28.7	26.9	24.5	26.1	18.4	25.2	331	472	כסר-א סמיע
2.2	1.0	12.1	5.8	42.5	28.1	29.1	33.5	14.1	31.5	539	1,259	כוכב יאיר
40.0	33.0	16.3	16.5	16.3	17.7	15.6	16.5	11.9	16.3	1,186	1,507	כסיפה
9.4	7.8	19.1	16.3	24.9	24.4	26.4	27.0	20.2	24.4	902	1,237	כסר-א סמיע כעב-ה טבא-ש חוג'א ורה
16.1	12.7	22.5	19.7	27.1	26.6	21.5	23.1	12.9	18.0	521	711	כפר ברך
18.9	14.1	27.2	21.3	24.9	23.8	14.7	21.9	14.4	18.8	334	474	כפר יוני
4.8	3.0	11.1	8.4	31.4	25.7	33.0	33.2	19.6	29.7	808	1,387	כפר יאסיר
2.8	2.2	8.2	6.7	31.6	26.9	39.1	37.6	18.3	26.7	1,976	2,646	כפר יונה
0.8	0.5	12.0	7.1	30.5	22.1	37.1	38.9	19.7	31.3	259	434	כפר כמא
16.0	12.2	21.6	18.5	25.2	24.6	22.7	24.5	14.6	20.2	2,125	3,029	כפר כנא
15.7	12.0	20.0	17.9	24.0	23.7	24.5	26.4	15.8	20.0	1,975	2,773	כפר מנדא
9.2	6.6	19.4	16.1	28.8	25.8	26.9	27.2	15.7	24.3	1,626	2,441	כפר קרע
2.7	1.6	8.8	5.4	30.1	20.4	36.3	38.2	22.1	34.4	113	186	כפר שמרחה
3.7	2.6	11.2	8.2	28.4	23.3	33.5	34.1	23.2	31.8	2,163	3,297	מבשרת ציון
11.7	8.4	21.9	17.8	28.5	25.3	25.3	26.9	12.6	21.5	2,452	3,963	מג'ד אל-כרום
2.5	1.8	10.7	7.8	29.6	24.1	37.0	38.2	20.3	28.1	1,116	1,589	מג'דל שמס
8.1	5.7	14.8	12.0	27.8	25.3	28.5	31.0	20.7	26.1	2,126	3,255	מגאר
14.3	9.2	12.0	9.2	27.8	20.8	26.3	29.0	19.5	31.9	133	207	מדל

לוח 5 (המשך)

מספר הילדים במשפחה										משפחות		מועצה מקומית
+5		4		3		2		1		(מספרים מוחלטים) מזוה: עם הכול		
מזוה: עם הכול	סך הכול	מזוה: עם הכול	סך הכול	מזוה: עם הכול	סך הכול	מזוה: עם הכול	סך הכול	מזוה: עם הכול	סך הכול	מזוה: עם הכול	סך הכול	
2.6	1.8	11.6	7.9	40.2	31.7	31.0	32.1	14.6	26.6	911	1,362	מזכרת בתיה
4.9	3.1	9.4	7.4	30.0	23.9	31.3	31.6	24.4	34.0	307	544	מזרעה
1.1	0.5	8.0	4.8	28.7	19.4	31.0	25.3	31.0	50.0	87	186	מטולה
4.2	3.2	11.9	9.6	28.5	25.7	37.6	39.1	17.8	22.5	428	565	מסעדה
0.4	0.3	10.4	6.4	32.0	27.4	35.3	36.9	22.0	29.0	241	390	מעיליא
7.5	4.3	17.8	10.8	21.5	16.2	29.0	24.9	24.3	43.8	107	185	מעלה אפרים
15.0	11.2	22.1	19.6	25.8	24.3	23.6	25.0	13.5	20.0	1,405	2,039	מעלה עירון
14.1	9.9	12.2	9.3	27.2	22.4	29.5	29.3	16.9	29.1	580	857	מצפה רמון
22.0	18.0	20.1	18.6	21.9	21.4	20.5	21.3	15.5	20.7	753	1,102	משרד
19.5	15.1	21.7	19.8	25.2	23.5	20.4	22.3	13.3	19.3	1,236	1,724	נחף
5.1	4.6	11.6	10.6	30.4	29.3	31.1	30.1	21.9	25.5	415	605	סאגור
1.0	0.6	12.7	8.0	41.7	30.7	29.9	31.8	14.7	28.9	204	336	סביון
14.8	11.6	10.0	8.8	34.4	28.3	26.1	29.0	14.6	22.3	601	810	עומר
3.5	2.9	12.7	11.3	26.3	23.4	33.8	33.7	23.7	28.8	456	698	עילבון
15.0	12.2	22.5	20.4	26.6	25.5	22.3	23.4	13.6	18.4	726	1,058	עילות
12.7	9.3	21.6	17.8	25.5	24.4	24.6	27.2	15.7	21.3	1,238	1,827	עין מאהל
2.9	2.1	16.9	13.1	29.8	26.3	26.9	28.7	23.6	29.7	242	327	עין קניא
37.8	28.7	20.3	19.3	17.5	18.1	15.0	18.1	9.4	15.9	360	492	עמנואל
2.4	2.3	10.3	9.8	21.2	20.2	36.2	35.3	29.9	32.4	575	652	עספיא
14.7	11.4	19.1	16.8	27.5	25.9	23.4	24.8	15.3	21.1	2,561	3,558	עראבה
12.8	9.9	20.0	17.1	27.1	25.4	24.9	26.7	15.2	21.0	1,841	2,638	ערעה
49.1	43.7	12.9	13.1	11.5	13.0	15.4	16.7	11.1	13.4	1,380	1,635	ערעה-בנגב
8.8	6.4	17.9	14.2	30.2	27.8	25.1	26.4	18.0	25.1	1,234	1,786	פורדיס
2.8	2.3	9.2	7.2	32.0	26.4	32.8	34.5	23.2	29.6	531	834	פקיעון (בוקיעה)

לוח 5 (המשך)

מספר הילדים במשפחה										משפחות (מספרים מוחלטים)	מועצה מקומית	
+5		4		3		2		1				
מזה: עם חדשים	סך הכול	מזה: עם חדשים	סך הכול	מזה: עם חדשים	סך הכול	מזה: עם חדשים	סך הכול	מזה: עם חדשים	סך הכול	מזה: עם חדשים	סך הכול	
3.1	2.1	9.0	6.4	29.4	23.1	35.9	35.7	22.6	32.7	2,915	4,491	פדרס תנה-כרכור
3.2	1.6	8.8	5.4	30.1	19.2	35.4	35.7	22.4	38.2	339	709	פדדסיה
25.4	20.9	16.2	14.5	22.3	22.2	19.3	22.2	16.8	20.2	457	564	קדומים
2.9	1.8	7.9	5.2	40.3	29.5	34.2	36.7	14.6	26.8	1,503	2,562	קדימה-צורן
10.5	6.8	13.4	10.2	30.6	25.0	27.1	31.6	18.4	26.4	343	531	קציר-חריש
6.8	4.3	10.5	6.8	23.2	16.6	32.4	31.4	27.1	40.9	513	892	קצרון
24.2	18.1	14.1	12.7	19.4	18.0	22.2	24.2	20.1	27.0	722	1,011	קריית ארבע
1.0	0.6	6.4	4.3	32.1	23.1	38.7	38.3	21.8	33.7	1,127	1,809	קריית טבעון
35.0	27.1	12.0	11.8	15.6	21.3	18.6	19.5	18.9	20.4	334	451	קריית עזרים
4.7	3.0	10.2	7.1	24.5	19.4	33.8	34.0	26.7	36.4	872	1,428	קריית עקרון
16.4	11.0	15.0	11.4	24.2	20.6	24.7	26.5	19.7	30.6	608	948	קרני שומרון
6.8	5.0	12.6	10.2	28.5	26.2	30.0	30.9	22.1	27.7	701	1,146	ראמה
5.4	3.7	7.9	5.3	33.5	23.9	31.5	33.9	21.7	33.2	203	322	ראש פינה
13.0	9.5	17.8	15.3	26.5	24.4	26.9	27.3	15.8	23.4	1,429	2,158	ריינה
35.9	28.3	16.1	14.3	16.5	16.0	16.9	20.2	14.6	21.2	1,012	1,341	רכסים
12.0	9.3	17.8	15.9	29.1	26.7	26.7	28.1	14.4	20.0	652	894	שבלי - אום אל-גנם
43.4	38.9	15.6	15.2	14.4	15.2	14.1	15.5	12.6	15.1	860	1,018	שגב-שילום
2.1	1.3	11.1	7.3	47.9	35.7	27.9	33.3	10.9	22.4	1,754	2,889	שוהם
3.0	2.0	7.8	6.0	29.5	23.1	37.0	36.2	22.7	32.7	600	905	שלומי
9.1	7.0	16.9	14.1	26.6	23.9	30.9	30.6	16.5	24.4	650	1,000	שעב
2.0	1.3	10.4	7.5	43.8	34.2	29.5	31.2	14.4	25.7	1,058	1,580	תל מונד
45.8	39.7	14.9	15.0	13.3	14.6	14.7	16.4	11.2	14.3	1,979	2,375	תל שבע

לוח 6: משפחות ומשפחות עם "ילדים חודשים" \* לפי גודל המשפחה ולפי מחוז ונפה, דצמבר 2011

	מ ס פ ר ה י ל ד י ם ב מ ש פ ח ה						משפחות		מחוז ונפה			
	מזוה: מזוה:	סך הכול	מזוה: מזוה:	סך הכול	מזוה: מזוה:	סך הכול	מזוה: מזוה:	סך הכול				
מזוה: עם חודשים	4	3	2	1	1	מזוה: עם חודשים	סך הכול	מזוה: עם חודשים	סך הכול			
<b>84,177</b>	<b>88,132</b>	<b>82,093</b>	<b>94,399</b>	<b>174,707</b>	<b>217,464</b>	<b>216,615</b>	<b>325,489</b>	<b>156,949</b>	<b>333,160</b>	<b>714,541</b>	<b>1,058,644</b>	<b>סך הכול</b>
22,288	23,163	15,185	17,577	20,444	26,460	21,595	32,800	17,144	32,983	96,656	132,983	<b>ירושלים</b>
22,288	23,163	15,185	17,577	20,444	26,460	21,595	32,800	17,144	32,983	96,656	132,983	<b>ירושלים</b>
10,425	11,266	17,603	20,931	33,642	43,682	36,489	57,181	24,128	54,716	122,287	187,776	<b>הצפון</b>
1,314	1,367	1,267	1,433	2,452	3,020	2,760	4,281	2,077	4,817	9,870	14,918	<b>צפת</b>
773	819	1,108	1,314	2,480	3,159	2,721	4,443	2,016	4,795	9,098	14,530	<b>כנרת</b>
3,945	4,293	6,612	7,943	11,804	15,568	12,364	19,596	8,000	18,754	42,725	66,154	<b>ירעאל</b>
4,122	4,505	8,054	9,621	15,611	20,387	17,191	26,694	11,159	24,458	56,137	85,665	<b>עכו</b>
271	282	562	620	1,295	1,548	1,453	2,167	876	1,892	4,457	6,509	<b>גולן</b>
4,715	5,019	7,686	9,012	19,211	23,922	25,972	39,474	18,512	41,778	76,096	119,205	<b>חיפה</b>
1,610	1,682	2,502	2,838	9,481	11,474	15,536	23,367	11,893	27,127	41,022	66,488	<b>חיפה</b>
3,105	3,337	5,184	6,174	9,730	12,448	10,436	16,107	6,619	14,651	35,074	52,717	<b>חדרה</b>
10,951	11,436	17,357	19,355	48,053	58,058	58,782	87,421	37,362	81,524	172,505	257,794	<b>המרכז</b>
2,469	2,604	4,254	4,838	10,922	13,384	12,348	18,551	7,989	17,481	37,982	56,858	<b>השרון</b>
4,367	4,527	6,093	6,767	15,801	19,049	19,952	29,526	12,660	27,230	58,873	87,099	<b>פתח תקוה</b>
2,308	2,420	3,443	3,827	8,995	10,831	9,705	14,616	5,649	12,667	30,100	44,361	<b>רמלה</b>
1,807	1,885	3,567	3,923	12,335	14,794	16,777	24,728	11,064	24,146	45,550	69,476	<b>רחובות</b>
8,063	8,450	6,842	7,794	22,468	27,229	37,495	54,237	32,721	63,518	107,589	161,228	<b>תל אביב</b>
8,063	8,450	6,842	7,794	22,468	27,229	37,495	54,237	32,721	63,518	107,589	161,228	<b>תל אביב</b>
17,799	18,624	11,569	13,260	22,727	28,238	28,599	43,188	21,920	48,589	102,614	151,899	<b>הדרום</b>
4,506	4,653	4,297	4,809	10,118	12,487	13,336	20,203	10,175	23,232	42,432	65,384	<b>אשקלון</b>
13,293	13,971	7,272	8,451	12,609	15,751	15,263	22,985	11,745	25,357	60,182	86,515	<b>באר שבע</b>
9,802	10,029	5,757	6,341	8,040	9,664	7,549	10,898	5,074	9,720	36,222	46,652	<b>יהודה ושומרון</b>
134	145	94	129	122	211	134	290	88	332	572	1,107	<b>לא ידוע</b>

\* ילדים שנולדו אחרי 1.6.2003

לוח 6 (המשך)

	מספר הפרטים המשפחה					משפחות (מספרים מוחלקים)	מחזור ונפה					
	5+	4	3	2	1							
	מזה: מזה: מזה: מזה: מזה:	מזה: מזה: מזה: מזה: מזה:	מזה: מזה: מזה: מזה: מזה:	מזה: מזה: מזה: מזה: מזה:	מזה: מזה: מזה: מזה: מזה:	מזה: מזה: מזה: מזה: מזה:						
	סך הכול	סך הכול	סך הכול	סך הכול	סך הכול	סך הכול	סך הכול					
	עם חדשים	עם חדשים	עם חדשים	עם חדשים	עם חדשים	עם חדשים	עם חדשים					
	<b>אחוזים</b>											
<b>11.8</b>	<b>8.3</b>	<b>11.5</b>	<b>8.9</b>	<b>24.5</b>	<b>20.5</b>	<b>30.3</b>	<b>30.7</b>	<b>22.0</b>	<b>31.5</b>	<b>714,541</b>	<b>1,058,644</b>	<b>סך הכול</b>
23.1	17.4	15.7	13.2	21.2	19.9	22.3	24.7	17.7	24.8	96,656	132,983	<b>יורשלים</b>
23.1	17.4	15.7	13.2	21.2	19.9	22.3	24.7	17.7	24.8	96,656	132,983	ירושלים
8.5	6.0	14.4	11.1	27.5	23.3	29.8	30.5	19.7	29.1	122,287	187,776	<b>הצפון</b>
13.3	9.2	12.8	9.6	24.8	20.2	28.0	28.7	21.0	32.3	9,870	14,918	צפת
8.5	5.6	12.2	9.0	27.3	21.7	29.9	30.6	22.2	33.0	9,098	14,530	כנרת
9.2	6.5	15.5	12.0	27.6	23.5	28.9	29.6	18.7	28.3	42,725	66,154	זרעאל
7.3	5.3	14.3	11.2	27.8	23.8	30.6	31.2	19.9	28.6	56,137	85,665	עכו
6.1	4.3	12.6	9.5	29.1	23.8	32.6	33.3	19.7	29.1	4,457	6,509	גולן
6.2	4.2	10.1	7.6	25.2	20.1	34.1	33.1	24.3	35.0	76,096	119,205	<b>חיפה</b>
3.9	2.5	6.1	4.3	23.1	17.3	37.9	35.1	29.0	40.8	41,022	66,488	חיפה
8.9	6.3	14.8	11.7	27.7	23.6	29.8	30.6	18.9	27.8	35,074	52,717	חדרה
6.3	4.4	10.1	7.5	27.9	22.5	34.1	33.9	21.7	31.6	172,505	257,794	<b>המרכז</b>
6.5	4.6	11.2	8.5	28.8	23.5	32.5	32.6	21.0	30.7	37,982	56,858	השרון
7.4	5.2	10.3	7.8	26.8	21.9	33.9	33.9	21.5	31.3	58,873	87,099	פתח תקוה
7.7	5.5	11.4	8.6	29.9	24.4	32.2	32.9	18.8	28.6	30,100	44,361	רמלה
4.0	2.7	7.8	5.6	27.1	21.3	36.8	35.6	24.3	34.8	45,550	69,476	רחובות
7.5	5.2	6.4	4.8	20.9	16.9	34.9	33.6	30.4	39.4	107,589	161,228	<b>תל אביב</b>
7.5	5.2	6.4	4.8	20.9	16.9	34.9	33.6	30.4	39.4	107,589	161,228	תל אביב
17.3	12.3	11.3	8.7	22.1	18.6	27.9	28.4	21.4	32.0	102,614	151,899	<b>הדרום</b>
10.6	7.1	10.1	7.4	23.8	19.1	31.4	30.9	24.0	35.5	42,432	65,384	אשקלון
22.1	16.1	12.1	9.8	21.0	18.2	25.4	26.6	19.5	29.3	60,182	86,515	באר שבע
27.1	21.5	15.9	13.6	22.2	20.7	20.8	23.4	14.0	20.8	36,222	46,652	<b>יהודה ושומרון</b>
23.4	13.1	16.4	11.7	21.3	19.1	23.4	26.2	15.4	30.0	572	1,107	<b>לא ידוע</b>



לוח 7: משפחות ומשפחות עם "ילדים חודשים" לפי גודל המשפחה ולפי יישוב\*\*, דצמבר 2011

מ ס פ ר ה י ל ד י ם ב מ ש פ ח ה											משפחות		יישוב	
+5			4			3			2		1			מזרה: מזרה: מזרה:
מזרה: מזרה: מזרה:	מזרה: מזרה: מזרה:	מזרה: מזרה: מזרה:	מזרה: מזרה: מזרה:	מזרה: מזרה: מזרה:	מזרה: מזרה: מזרה:	מזרה: מזרה: מזרה:	מזרה: מזרה: מזרה:	מזרה: מזרה: מזרה:	מזרה: מזרה: מזרה:	מזרה: מזרה: מזרה:	מזרה: מזרה: מזרה:	מזרה: מזרה: מזרה:	מזרה: מזרה: מזרה:	מזרה: מזרה: מזרה:
מזרה: מזרה: מזרה:	מזרה: מזרה: מזרה:	מזרה: מזרה: מזרה:	מזרה: מזרה: מזרה:	מזרה: מזרה: מזרה:	מזרה: מזרה: מזרה:	מזרה: מזרה: מזרה:	מזרה: מזרה: מזרה:	מזרה: מזרה: מזרה:	מזרה: מזרה: מזרה:	מזרה: מזרה: מזרה:	מזרה: מזרה: מזרה:	מזרה: מזרה: מזרה:	מזרה: מזרה: מזרה:	מזרה: מזרה: מזרה:
72	77	97	119	159	216	186	295	108	241	622	948	אבו גוש		
96	112	184	229	308	438	345	567	234	456	1,167	1,802	אבו סנאן		
41	45	64	75	66	90	53	89	44	86	268	385	אבטין		
19	19	64	69	336	389	331	505	185	396	935	1,378	אבו יהודה		
758	820	1,137	1,403	1,442	1,945	1,284	2,022	702	1,497	5,323	7,687	אום אל-פחם		
22	22	9	11	13	13	10	11	9	11	63	68	אום בטין		
435	459	254	308	461	613	596	958	493	1,191	2,239	3,529	אופקים		
95	100	258	281	998	1,211	1,184	1,796	738	1,693	3,273	5,081	אור יהודה		
73	79	109	123	294	367	492	765	372	876	1,340	2,210	אור עקיבא		
12	12	65	69	176	220	178	292	92	257	523	850	אורנית		
29	31	61	66	215	266	340	492	277	559	922	1,414	אזור		
133	138	312	353	996	1,236	1,474	2,296	1,220	2,704	4,135	6,727	אילת		
161	174	290	367	393	535	372	563	191	414	1,407	2,053	אכסאל		
115	120	86	98	69	92	77	105	60	93	407	508	אלון שבות		
27	28	30	34	87	107	88	132	73	168	305	469	אליכין		
1,929	1,967	1,219	1,281	1,097	1,201	795	922	388	505	5,428	5,876	אלעד		
13	13	57	57	251	281	286	386	109	267	716	1,004	אלפי מנשה		
46	46	77	79	84	95	92	124	77	144	376	488	אלקנה		
116	128	190	226	332	471	335	533	187	406	1,160	1,764	אעבלין		
177	185	168	196	207	280	171	301	111	286	834	1,248	אפרתה		
50	50	92	102	282	344	522	851	367	988	1,313	2,335	אריאל		
<b>84,177</b>	<b>88,132</b>	<b>82,093</b>	<b>94,399</b>	<b>174,707</b>	<b>217,464</b>	<b>216,615</b>	<b>325,489</b>	<b>156,949</b>	<b>333,160</b>	<b>714,541</b>	<b>1,058,644</b>	<b>סך הכול</b>		

מספרים מוחלטים

לוח 7 (המשך)

מספר הי לדים בתפוח												משפחות		יישוב		
5+			4			3			2			1			מזרח: עם חדשים	מסך הכל
מזרח: עם חדשים	משפחות	מזרח: עם חדשים	משפחות	מזרח: עם חדשים	משפחות	מזרח: עם חדשים	משפחות	מזרח: עם חדשים	משפחות	מזרח: עם חדשים	משפחות	מזרח: עם חדשים	משפחות	מזרח: עם חדשים	מסך הכל	
2,767	2,857	1,807	2,034	4,129	5,081	5,904	8,752	4,602	10,124	19,209	28,848					אשדוד
490	513	911	1,016	2,297	2,816	3,177	4,816	2,513	5,889	9,388	15,050					אשקלון
387	422	773	937	1,038	1,416	952	1,467	560	1,228	3,710	5,470					בארקה-ג'ת
52	54	88	107	264	320	428	560	267	479	1,099	1,520					באר יעקב
2,281	2,372	1,806	2,031	4,253	5,183	6,272	9,323	4,657	10,629	19,269	29,538					באר שבע
124	144	191	238	220	308	254	382	131	271	920	1,343					בוענינה-נוג'ידארת
19	20	85	89	215	260	244	344	140	268	703	981					בוקעארתא
101	110	202	230	270	346	239	369	148	281	960	1,336					ביר אל-מנסור
40	40	6	6	20	20	20	21	8	10	94	97					ביר הדאג'
254	258	91	110	116	147	123	170	113	174	697	859					בית אל
11	11	46	50	131	155	116	206	68	166	372	588					בית אריה
43	51	148	178	305	402	346	562	288	549	1,130	1,742					בית ג'ת
20	21	50	57	167	206	206	323	131	267	574	874					בית דגן
141	142	224	243	390	497	473	780	355	892	1,583	2,554					בית שאן
3,653	3,721	1,719	1,919	1,760	2,257	1,584	2,393	1,087	2,222	9,803	12,512					בית שמש
2,489	2,565	812	897	850	965	692	810	464	598	5,307	5,835					ביתר ערילית
5,934	6,216	2,235	2,681	2,654	3,502	3,090	4,475	2,939	5,210	16,852	22,084					בני ברק
24	25	44	47	113	143	176	315	153	387	510	917					בני עיי'ש
20	20	127	135	471	545	456	681	197	473	1,271	1,854					בנימינה-גבעת עדרה
167	186	210	265	234	310	204	309	133	264	948	1,334					בסמ"ח
110	119	126	162	198	261	169	276	128	247	731	1,065					בסמת טבעון
63	64	71	75	79	88	95	104	96	110	404	441					בענה
14	14	62	66	317	371	178	344	37	164	608	959					בת חפר

לוח 7 (המשך)

מספר הידיים במשפחה												משפחות		יישוב	
+5			4			3			2			1			מסר הכיל
מזר: עם חדשים	משפחות	מזר: עם חדשים	משפחות	מזר: עם חדשים	משפחות	מזר: עם חדשים	משפחות	מזר: עם חדשים	משפחות	מזר: עם חדשים	משפחות	מזר: עם חדשים	מסר הכיל		
321	337	574	638	1,831	2,219	3,603	5,388	3,312	7,590	9,641	16,172	בתים			
153	175	322	413	555	751	504	817	293	649	1,827	2,805	גידדה-מכר			
15	18	63	81	179	236	179	285	114	240	550	860	גולס			
139	155	196	238	268	351	210	337	143	297	956	1,378	גולגוליה			
348	372	252	311	329	427	245	399	192	365	1,366	1,874	ג'סר א-זיקא			
11	11	33	40	79	105	83	149	54	100	260	405	ג'ש (גוש חלב)			
56	56	106	111	150	164	125	167	75	120	512	618	גבע בנימין			
6	6	25	26	61	77	30	69	17	77	139	255	גבעת אבוי			
2	2	8	10	48	52	61	76	36	61	155	201	גבעת ברנר			
122	129	145	157	304	374	291	472	270	546	1,132	1,678	גבעת זאב			
155	157	367	390	722	831	788	1,024	458	795	2,490	3,197	גבעת שמואל			
15	15	129	138	932	1,112	1,941	2,743	1,651	2,960	4,668	6,968	גבעתיים			
87	94	230	247	805	921	878	1,169	421	781	2,421	3,212	גדרה			
70	71	219	230	660	765	554	853	257	664	1,760	2,583	גן יבנה			
6	6	23	28	112	151	65	131	19	87	225	403	גן נר			
52	54	99	109	414	486	410	645	236	533	1,211	1,827	גני תקווה			
38	41	173	191	635	781	823	1,331	475	1,178	2,144	3,522	דאלית איל-כרמל			
94	100	180	214	289	399	274	415	160	330	997	1,458	דבוריה			
62	62	101	102	138	149	132	149	130	146	563	608	דיר אל-אסד			
70	75	136	164	299	409	318	497	172	354	995	1,499	דיר חנא			
527	551	427	479	888	1,096	1,003	1,601	830	1,937	3,675	5,664	דימונה			
49	55	249	276	1,464	1,730	1,884	2,760	968	2,151	4,614	6,972	הוד השרון			
5	5	38	38	126	143	65	92	43	89	277	367	הר אדר			

לוח 7 (המשך)

מספר הי לדים בתפחה												משפחות		יישוב	
+5			4			3			2			1			מסר הכיל
מזה: מזה: עם חדשים	משפחות	מזה: מזה: עם חדשים	משפחות	מזה: מזה: עם חדשים	משפחות	מזה: מזה: עם חדשים	משפחות	מזה: מזה: עם חדשים	משפחות	מזה: מזה: עם חדשים	משפחות	מסר הכיל	מסר הכיל		
113	121	334	370	1,719	2,018	2,687	4,001	1,934	4,291	6,787	10,801	הרצליה			
156	162	177	199	493	617	520	865	316	786	1,662	2,629	זכרון יעקב			
68	74	104	138	152	214	153	247	81	187	558	860	זמר			
122	131	145	183	210	278	194	277	127	251	798	1,120	זרזיר			
263	273	544	596	1,728	2,111	2,439	3,727	1,743	4,012	6,717	10,719	חדרה			
442	455	930	1,028	3,599	4,318	5,655	8,321	4,198	9,271	14,824	23,393	חולון			
739	768	223	256	212	265	201	257	171	226	1,546	1,772	חורה			
25	25	101	113	180	230	190	310	117	249	613	927	חורפיש			
753	779	1,102	1,258	4,202	5,113	7,215	10,887	6,202	13,643	19,474	31,680	חיפה			
142	146	99	110	197	246	221	336	188	466	847	1,304	הצור הגלילית			
79	84	71	81	55	98	67	119	65	145	337	527	חשמונאים			
352	373	386	449	917	1,128	1,123	1,764	826	2,153	3,604	5,867	טבריה			
92	101	101	126	169	218	156	240	111	192	629	877	טובא-זנגריה			
169	183	311	362	356	472	348	547	201	404	1,385	1,968	טורעאן			
501	533	813	949	1,231	1,603	996	1,543	633	1,341	4,174	5,969	טייבה			
173	186	336	387	663	921	695	1,148	396	912	2,263	3,554	טירה			
34	35	105	115	382	484	618	899	422	968	1,561	2,501	טירת כרמל			
190	193	72	76	50	60	47	57	28	35	387	421	טלמון			
239	254	634	732	947	1,229	943	1,478	496	1,106	3,259	4,799	טמרה			
50	53	101	126	156	233	176	272	132	216	615	900	יאנוח-ג'ת			
87	92	49	58	90	103	64	106	67	131	357	490	יבנאל			
136	143	286	314	821	1,022	938	1,505	701	1,690	2,882	4,674	יבנה			
131	131	99	102	77	80	61	65	43	48	411	426	יד בנימין			

לוח 7 (המשך)

מספר הי לדים במשפחה												משפחות		יישוב		
+5			4			3			2			1			מזרה: עם חדשים	סך הכל
מזרה: עם חדשים	משפחות	מזרה: עם חדשים	משפחות	מזרה: עם חדשים	משפחות	מזרה: עם חדשים	משפחות	מזרה: עם חדשים	משפחות	מזרה: עם חדשים	משפחות	מזרה: עם חדשים	משפחות	מזרה: עם חדשים	סך הכל	
48	51	163	177	767	909	877	1,360	522	1,225	2,377	3,722	יהוד				
167	185	345	405	520	706	451	735	268	562	1,751	2,593	יפיע				
43	45	135	151	699	830	719	1,167	342	844	1,938	3,037	קנעם עילית				
200	206	143	165	182	245	189	320	168	387	882	1,323	ירוחם				
18,127	18,904	12,577	14,655	16,614	21,604	17,845	27,082	14,581	27,812	79,744	110,057	ירושלים				
132	140	310	360	444	587	425	634	318	602	1,629	2,323	ירכא				
87	93	216	265	348	453	336	515	174	364	1,161	1,690	כאבול				
26	28	68	75	95	127	81	123	61	119	331	472	כאוב אבו אל-הויג'א				
12	13	65	73	229	354	157	422	76	397	539	1,259	כוכב יאיר				
331	336	152	169	167	194	137	164	100	140	887	1,003	כוכב יעקב				
474	497	193	249	193	267	185	249	141	245	1,186	1,507	כסיפה				
85	97	172	202	225	302	238	334	182	302	902	1,237	כסריא-סמיע מעב'ה-טבאש- הג'אג'רה				
84	90	117	140	141	189	112	164	67	128	521	711	כפר אדומים				
43	43	93	100	114	138	78	126	38	84	366	491	כפר אדומים				
63	67	91	101	83	113	49	104	48	89	334	474	כפר ברבא				
6	6	26	28	146	171	50	104	6	32	234	341	כפר האורנים				
5	5	12	13	82	97	63	100	41	81	203	296	כפר ויתקין				
9	9	39	42	165	200	113	218	50	180	376	649	כפר ורדים				
179	186	93	103	110	141	121	171	80	135	583	736	כפר תב"ד				
39	41	90	116	254	357	267	461	158	412	808	1,387	כפר יאסיף				
55	57	162	177	625	712	773	994	361	706	1,976	2,646	כפר יונה				
2	2	31	31	79	96	96	169	51	136	259	434	כפר כמא				
340	370	458	560	535	745	482	741	310	613	2,125	3,029	כפר כמא				

לוח 7 (המשך)

מספר הי לדים בתפוח												משפחות		יישוב	
+5			4			3			2			1			מסר הכיל
מזר: עם חדשים	משפחות	מזר: עם חדשים	משפחות	מזר: עם חדשים	משפחות	מזר: עם חדשים	משפחות	מזר: עם חדשים	משפחות	מזר: עם חדשים	משפחות	מזר: עם חדשים	מסר הכיל		
311	334	395	497	474	656	483	731	312	555	1,975	2,773	מנדא			
45	48	65	81	62	89	59	93	31	59	262	370	כפר מצר			
96	100	404	452	1,887	2,210	2,840	4,109	1,846	4,010	7,073	10,881	כפר סבא			
298	319	451	544	622	811	571	884	328	718	2,270	3,276	כפר קאסם			
149	162	315	394	469	629	437	664	256	592	1,626	2,441	כפר קרע			
3	3	18	21	67	91	80	136	40	96	208	347	כפר תבור			
127	135	209	225	876	1,022	1,378	2,030	969	2,403	3,559	5,815	כרמיאל			
11	12	54	60	150	179	113	197	56	163	384	611	להבים			
872	923	876	1,002	1,532	1,940	1,965	3,102	1,535	3,370	6,780	10,337	לוד			
6	6	19	22	96	141	67	161	17	84	205	414	לפיד			
441	456	164	190	187	235	155	203	137	173	1,084	1,257	לקיה			
80	86	243	270	614	768	724	1,125	502	1,048	2,163	3,297	מבשרת ציון			
287	331	538	707	698	1,004	621	1,068	308	853	2,452	3,963	מגיד אל-כרום			
28	29	119	124	330	383	413	607	226	446	1,116	1,589	מגידל שמש			
173	184	315	389	592	823	606	1,008	440	851	2,126	3,255	מגאר			
174	185	188	214	465	600	710	1,084	531	1,323	2,068	3,406	מגדל העמק			
2,933	2,979	1,105	1,177	1,114	1,203	1,018	1,112	643	727	6,813	7,198	מודיעין עילית			
304	309	1,049	1,103	3,308	3,792	3,183	4,471	1,276	2,797	9,120	12,472	מודיעין-מכבים-רעות			
75	78	77	93	101	150	83	131	40	96	376	548	מוקובלה			
24	24	106	107	366	432	282	437	133	362	911	1,362	מוכרת בתיה			
15	17	29	40	92	130	96	172	75	185	307	544	מזרעה			
25	25	97	104	214	257	126	233	74	240	536	859	מיתר			
18	18	51	54	122	145	161	221	76	127	428	565	מסעדה			

לוח 7 (המשך)

מספר הילדים במשפחה											משפחות		יישוב
5+			4			3			2		1		
מורה: עם חדשים	משפחות	מורה: עם חדשים	מורה: עם חדשים	משפחות	מורה: עם חדשים	משפחות	מורה: עם חדשים	משפחות	מורה: עם חדשים	משפחות	מורה: עם חדשים	מסר הכיל	
30	32	29	33	36	56	22	55	12	41	129	217	מגעלים	
1	1	25	25	77	107	85	144	53	113	241	390	מעיליא	
244	248	474	518	1,052	1,302	1,029	1,657	604	1,513	3,403	5,238	מעלה אדומים	
211	228	310	399	363	495	331	510	190	407	1,405	2,039	מעלה עירון	
111	117	174	194	449	548	652	993	485	1,130	1,871	2,982	מעלות-תרשיחא	
82	85	71	80	158	192	171	251	98	249	580	857	מצפה רמון	
56	57	48	53	46	61	37	61	20	62	207	294	מרכי שפירא	
166	198	151	205	165	236	154	235	117	228	753	1,102	משרד	
1	1	39	43	147	195	85	204	26	105	298	548	מתן	
130	133	300	329	1,222	1,414	1,942	2,772	1,266	2,796	4,860	7,444	נהריה	
67	68	30	33	20	29	13	21	17	29	147	180	נוף איילון	
3	3	26	27	116	131	60	104	32	85	237	350	נופית	
241	260	268	342	311	405	252	384	164	333	1,236	1,724	נחף	
69	72	220	234	1,146	1,323	1,402	1,933	742	1,525	3,579	5,087	נס ציונה	
628	697	1,219	1,498	1,943	2,797	1,889	3,226	1,173	2,888	6,852	11,106	נצרת	
71	76	144	173	649	794	1,183	1,832	933	2,451	2,980	5,326	נצרת עילית	
17	18	71	81	425	511	783	1,175	535	1,253	1,831	3,038	נשר	
755	786	512	570	591	744	641	969	543	1,089	3,042	4,158	נתבות	
1,074	1,115	1,484	1,679	3,691	4,460	5,697	8,297	4,213	9,179	16,159	24,730	נתניה	
21	28	48	64	126	177	129	182	91	154	415	605	סאגור	
2	2	26	27	85	103	61	107	30	97	204	336	סביון	
32	33	44	58	71	100	58	95	38	88	243	374	סולם	
208	241	498	599	950	1,274	906	1,350	484	1,011	3,046	4,475	סחינין	

לוח 7 (המשך)

מספר הי לדים בתפתח											משפחות		יישוב
+5		4		3		2		1		מזרז: עם חדשים	מסך הכל		
מזרז: עם חדשים	משפחות	מזרז: עם חדשים	משפחות	מזרז: עם חדשים	משפחות	מזרז: עם חדשים	משפחות	מזרז: עם חדשים	משפחות	מזרז: עם חדשים	סך הכל		
42	46	74	94	84	120	73	107	42	86	315	453	סלמה	
27	32	36	52	81	102	71	101	33	69	248	356	עגיר	
76	81	75	85	72	98	57	97	37	67	317	428	עוזר	
89	94	60	71	207	229	157	235	88	181	601	810	עומר	
16	20	58	79	120	163	154	235	108	201	456	698	עילבון	
109	129	163	216	193	270	162	248	99	195	726	1,058	עילוט	
157	170	267	325	316	446	304	497	194	389	1,238	1,827	עין מאהל	
46	51	40	48	46	66	58	80	30	57	220	302	עין נקובא	
192	202	383	439	995	1,247	1,419	2,268	1,205	2,734	4,194	6,890	עכו	
104	106	62	71	89	103	116	148	100	135	471	563	עלי	
136	141	73	95	63	89	54	89	34	78	360	492	עמנואל	
14	15	59	64	122	132	208	230	172	211	575	652	עספא	
141	153	315	351	792	965	1,091	1,713	909	2,167	3,248	5,349	עפולה	
119	120	62	71	72	98	56	88	52	95	361	472	עפרה	
376	406	490	598	705	922	599	882	391	750	2,561	3,558	עראבה	
710	754	300	354	507	639	691	1,063	587	1,333	2,795	4,143	ערד	
235	261	369	450	499	670	458	704	280	553	1,841	2,638	ערערה	
678	715	178	215	159	213	212	273	153	219	1,380	1,635	ערערה-בנגב	
7	7	26	28	112	135	182	253	123	247	450	670	עתלית	
108	115	221	254	373	496	310	472	222	449	1,234	1,786	פורדים	
3	4	23	31	78	111	84	149	58	130	246	425	פסטור	
15	19	49	60	170	220	174	288	123	247	531	834	פקיעין (בוקיעה)	
90	93	261	286	857	1,037	1,047	1,605	660	1,470	2,915	4,491	פרדס חנה-כרכור	



לוח 7 (המשך)

מספר הירידים ב ש פ ח ה												משפחות		יישוב		
+5			4			3			2			1			מזרז: עם חדשים	סך הכל
מזרז: עם חדשים	משפחות	מזרז: עם חדשים	משפחות	מזרז: עם חדשים	משפחות	מזרז: עם חדשים	משפחות	מזרז: עם חדשים	משפחות	מזרז: עם חדשים	משפחות	מזרז: עם חדשים	משפחות	מזרז: עם חדשים		
11	11	30	38	102	136	120	253	76	271	339	709	פרדסיה				
1,023	1,056	1,522	1,696	4,378	5,240	6,958	9,808	4,927	9,942	18,808	27,742	פתח תקוה				
13	14	55	60	212	250	142	222	74	143	496	689	צור הדסה				
5	5	18	18	179	188	134	172	54	86	390	469	צור משה				
768	800	510	595	650	829	775	1,172	583	1,308	3,286	4,704	צפת				
116	118	74	82	102	125	88	125	77	114	457	564	קדומים				
44	47	119	133	606	755	514	941	220	686	1,503	2,562	קדימה-צורד				
5	5	48	51	83	109	88	162	58	157	282	484	קיסריה				
358	395	484	556	534	728	476	757	325	640	2,177	3,076	קלנסווה				
36	36	46	54	105	133	93	168	63	140	343	531	קציף-חריש				
35	38	54	61	119	148	166	280	139	365	513	892	קצירין				
26	27	131	140	912	1,020	1,206	1,658	745	1,472	3,020	4,317	קריית אונן				
175	183	102	128	140	182	160	245	145	273	722	1,011	קריית ארבע				
154	163	255	292	987	1,208	1,520	2,253	994	2,602	3,910	6,518	קריית אתא				
46	47	110	120	628	740	1,163	1,712	826	1,886	2,773	4,505	קריית ביאליק				
390	402	425	480	958	1,239	1,369	2,136	1,026	2,653	4,168	6,910	קריית גת				
11	11	72	78	362	418	436	692	246	610	1,127	1,809	קריית טבעון				
63	69	138	161	535	635	1,075	1,651	841	2,124	2,652	4,640	קריית ים				
117	122	40	53	52	96	62	88	63	92	334	451	קריית עזרים				
32	35	106	120	692	818	1,256	1,846	843	1,967	2,929	4,786	קריית מוצקין				
267	276	219	259	440	569	552	888	476	1,120	1,954	3,112	קריית מלאכי				
41	43	89	102	214	277	295	486	233	520	872	1,428	קריית עקרין				
86	86	212	224	481	567	635	1,005	510	1,245	1,924	3,127	קריית שמונה				

לוח 7 (המשך)

מספר הירידים בתפוח											משפחות	מזר: עם חדשים	סך הכיל	ישוב
+5		4		3		2		1		מזר: עם חדשים				
מזר: עם חדשים	משפחות	מזר: עם חדשים	משפחות	מזר: עם חדשים	משפחות	מזר: עם חדשים	משפחות	מזר: עם חדשים	משפחות	מזר: עם חדשים	מזר: עם חדשים	סך הכיל	ישוב	
100	104	91	108	147	195	150	251	120	290	608	948	קרני שומרון		
48	57	88	117	200	300	210	354	155	318	701	1,146	ראמה		
198	211	361	425	987	1,312	1,160	2,112	712	2,048	3,418	6,108	ראש העין		
11	12	16	17	68	77	64	109	44	107	203	322	ראש פינה		
366	387	1,056	1,170	4,744	5,717	7,476	11,307	5,033	11,654	18,675	30,235	ראשון לציון		
2,471	2,635	966	1,171	905	1,199	931	1,312	756	1,138	6,029	7,455	רהט		
665	697	922	1,041	2,636	3,203	3,918	5,519	2,868	5,591	11,009	16,051	רחובות		
186	204	254	331	378	527	385	590	226	506	1,429	2,158	ריינה		
363	379	163	192	167	215	171	271	148	284	1,012	1,341	רכסים		
580	614	687	796	1,615	1,997	2,025	3,104	1,409	3,386	6,316	9,897	רמלה		
156	164	452	513	2,474	2,998	4,447	6,518	4,042	7,647	11,571	17,840	רמת גן		
50	53	174	196	985	1,162	1,427	2,038	936	1,845	3,572	5,294	רמת השרון		
5	5	39	41	162	203	191	274	125	300	522	823	רמת ישי		
186	197	548	625	1,681	2,054	2,094	3,309	1,298	3,149	5,807	9,334	רעננה		
78	83	116	142	190	239	174	251	94	179	652	894	שבילי - אום אל-גנם		
373	396	134	155	124	155	121	158	108	154	860	1,018	שגב-שולום		
116	120	169	188	442	557	598	963	502	1,181	1,827	3,009	שדרות		
36	38	195	211	841	1,031	490	962	192	647	1,754	2,889	שורם		
21	23	48	61	67	101	66	113	38	93	240	391	שייח' דנון		
94	95	62	66	74	88	69	87	51	66	350	402	שילה		
18	18	47	54	177	209	222	328	136	296	600	905	שלומי		
4	4	54	55	176	203	60	100	7	26	301	388	שמשיית		
59	70	110	141	173	239	201	306	107	244	650	1,000	שעב		

לוה ל (המשר)

מ ס פ ר ה י ל ד י ם ב מ ש פ ח ה												משפחות		ישוב		
+5			4			3			2			1			מזר:	מזר:
מזר:	משפחות	עם חדשים	מזר:	משפחות	עם חדשים	מזר:	משפחות	עם חדשים	מזר:	משפחות	עם חדשים	מזר:	משפחות	עם חדשים	מזר:	מזר:
15	17	49	53	129	158	130	220	65	155	388	603	שערי תקווה				
288	318	627	742	1,048	1,453	1,075	1,772	631	1,371	3,669	5,656	שפרעם				
878	927	1,551	1,730	6,100	7,349	11,855	16,710	11,910	20,893	32,294	47,609	תל אביב-יפו				
21	21	110	119	463	541	312	493	152	406	1,058	1,580	תל מונד				
907	944	295	356	264	347	291	389	222	339	1,979	2,375	תל שבע				
113	118	22	31	25	34	26	37	12	34	198	254	תפרח				

\* ילדים שנולדו אחרי 1.6.2003.

\*\* מעל 2000 תושבים או ישובים שבהם כל התאים מכילים מעל לחמישה פרטים.

לוח 7 (המשך)

מספר הילדים במשפחה										משפחות (מספרים מוחלטים)		ישוב
+5		4		3		2		1		מזר: עם חדשים	סך הכול	
מזר: עם חדשים	סך הכול	מזר: עם חדשים	סך הכול	מזר: עם חדשים	סך הכול	מזר: עם חדשים	סך הכול	מזר: עם חדשים	סך הכול	מזר: עם חדשים	סך הכול	
<b>11.8</b>	<b>8.3</b>	<b>11.5</b>	<b>8.9</b>	<b>24.5</b>	<b>20.5</b>	<b>30.3</b>	<b>30.7</b>	<b>22.0</b>	<b>31.5</b>	<b>714,541</b>	<b>1,058,644</b>	<b>סך הכול</b>
11.6	8.1	15.6	12.6	25.6	22.8	29.9	31.1	17.4	25.4	622	948	אבו גוש
8.2	6.2	15.8	12.7	26.4	24.3	29.6	31.5	20.1	25.3	1,167	1,802	אבו סנאן
15.3	11.7	23.9	19.5	24.6	23.4	19.8	23.1	16.4	22.3	268	385	אבטיך
2.0	1.4	6.8	5.0	35.9	28.2	35.4	36.6	19.8	28.7	935	1,378	אבו יהודה
14.2	10.7	21.4	18.3	27.1	25.3	24.1	26.3	13.2	19.5	5,323	7,687	אום אל-פחם
34.9	32.4	14.3	16.2	20.6	19.1	15.9	16.2	14.3	16.2	63	68	אום בטין
19.4	13.0	11.3	8.7	20.6	17.4	26.6	27.1	22.0	33.7	2,239	3,529	אופקים
2.9	2.0	7.9	5.5	30.5	23.8	36.2	35.3	22.5	33.3	3,273	5,081	אור יהודה
5.4	3.6	8.1	5.6	21.9	16.6	36.7	34.6	27.8	39.6	1,340	2,210	אור עקיבא
2.3	1.4	12.4	8.1	33.7	25.9	34.0	34.4	17.6	30.2	523	850	אורנית
3.1	2.2	6.6	4.7	23.3	18.8	36.9	34.8	30.0	39.5	922	1,414	אזור
3.2	2.1	7.5	5.2	24.1	18.4	35.6	34.1	29.5	40.2	4,135	6,727	אילת
11.4	8.5	20.6	17.9	27.9	26.1	26.4	27.4	13.6	20.2	1,407	2,053	אכסאל
28.3	23.6	21.1	19.3	17.0	18.1	18.9	20.7	14.7	18.3	407	508	אלון שבות
8.9	6.0	9.8	7.2	28.5	22.8	28.9	28.1	23.9	35.8	305	469	אליכין
35.5	33.5	22.5	21.8	20.2	20.4	14.6	15.7	7.1	8.6	5,428	5,876	אלעד
1.8	1.3	8.0	5.7	35.1	28.0	39.9	38.4	15.2	26.6	716	1,004	אלפי מנשה
12.2	9.4	20.5	16.2	22.3	19.5	24.5	25.4	20.5	29.5	376	488	אלקנה
10.0	7.3	16.4	12.8	28.6	26.7	28.9	30.2	16.1	23.0	1,160	1,764	אעבלין
21.2	14.8	20.1	15.7	24.8	22.4	20.5	24.1	13.3	22.9	834	1,248	אפרתה
3.8	2.1	7.0	4.4	21.5	14.7	39.8	36.4	28.0	42.3	1,313	2,335	אריאל

אחרים

לוח 7 (המשך)

מספר הי לידים במשפחה										משפחות		יישוב
+5		4		3		2		1		מזרז: עם חדשים	סך הכול	
מזרז: עם חדשים	סך הכול	מזרז: עם חדשים	סך הכול	מזרז: עם חדשים	סך הכול	מזרז: עם חדשים	סך הכול	מזרז: עם חדשים	סך הכול	מזרז: עם חדשים	סך הכול	
14.4	9.9	9.4	7.1	21.5	17.6	30.7	30.3	24.0	35.1	19,209	28,848	אשדוד
5.2	3.4	9.7	6.8	24.5	18.7	33.8	32.0	26.8	39.1	9,388	15,050	אשקלון
10.4	7.7	20.8	17.1	28.0	25.9	25.7	26.8	15.1	22.4	3,710	5,470	בארקה-ג'ת
4.7	3.6	8.0	7.0	24.0	21.1	38.9	36.8	24.3	31.5	1,099	1,520	באר יעקב
11.8	8.0	9.4	6.9	22.1	17.5	32.5	31.6	24.2	36.0	19,269	29,538	באר שבע
13.5	10.7	20.8	17.7	23.9	22.9	27.6	28.4	14.2	20.2	920	1,343	בוענה-נוג'ידא
2.7	2.0	12.1	9.1	30.6	26.5	34.7	35.1	19.9	27.3	703	981	בוקעארא
10.5	8.2	21.0	17.2	28.1	25.9	24.9	27.6	15.4	21.0	960	1,336	ביר אל-מנסור
42.6	41.2	6.4	6.2	21.3	20.6	21.3	21.6	8.5	10.3	94	97	ביר הדאג
36.4	30.0	13.1	12.8	16.6	17.1	17.6	19.8	16.2	20.3	697	859	בית אל
3.0	1.9	12.4	8.5	35.2	26.4	31.2	35.0	18.3	28.2	372	588	בית אריה
3.8	2.9	13.1	10.2	27.0	23.1	30.6	32.3	25.5	31.5	1,130	1,742	בית ג'ן
3.5	2.4	8.7	6.5	29.1	23.6	35.9	37.0	22.8	30.5	574	874	בית דגן
8.9	5.6	14.2	9.5	24.6	19.5	29.9	30.5	22.4	34.9	1,583	2,554	בית שאן
37.3	29.7	17.5	15.3	18.0	18.0	16.2	19.1	11.1	17.8	9,803	12,512	בית שמש
46.9	44.0	15.3	15.4	16.0	16.5	13.0	13.9	8.7	10.2	5,307	5,835	ביתר ערילית
35.2	28.1	13.3	12.1	15.7	15.9	18.3	20.3	17.4	23.6	16,852	22,084	בני ברק
4.7	2.7	8.6	5.1	22.2	15.6	34.5	34.4	30.0	42.2	510	917	בני עייש
1.6	1.1	10.0	7.3	37.1	29.4	35.9	36.7	15.5	25.5	1,271	1,854	בנימינה-גבעת עדרה
17.6	13.9	22.2	19.9	24.7	23.2	21.5	23.2	14.0	19.8	948	1,334	בסמ"ה
15.0	11.2	17.2	15.2	27.1	24.5	23.1	25.9	17.5	23.2	731	1,065	בסמת טבעון
15.6	14.5	17.6	17.0	19.6	20.0	23.5	23.6	23.8	24.9	404	441	בענה
2.3	1.5	10.2	6.9	52.1	38.7	29.3	35.9	6.1	17.1	608	959	בת חפר

לוח 7 (המשך)

מספר הידיים במשפחה										משפחות		ישוב
+5		4		3		2		1		מספרים מוחלטים (מספר מוחלטים)	מספר	
מזה: מזה: עם חדשים	מזה: עם חדשים	מזה: עם חדשים	מזה: עם חדשים	מזה: עם חדשים	מזה: עם חדשים	מזה: עם חדשים	מזה: עם חדשים	מזה: עם חדשים	מזה: עם חדשים	מזה: עם חדשים	מזה: עם חדשים	
מזה: עם חדשים	מזה: עם חדשים	מזה: עם חדשים	מזה: עם חדשים	מזה: עם חדשים	מזה: עם חדשים	מזה: עם חדשים	מזה: עם חדשים	מזה: עם חדשים	מזה: עם חדשים	מזה: עם חדשים	מזה: עם חדשים	
3.3	2.1	6.0	3.9	19.0	13.7	37.4	33.3	34.4	46.9	9,641	16,172	בתים
8.4	6.2	17.6	14.7	30.4	26.8	27.6	29.1	16.0	23.1	1,827	2,805	גידדה-מכר
2.7	2.1	11.5	9.4	32.5	27.4	32.5	33.1	20.7	27.9	550	860	גולס
14.5	11.2	20.5	17.3	28.0	25.5	22.0	24.5	15.0	21.6	956	1,378	גולגוליה
25.5	19.9	18.4	16.6	24.1	22.8	17.9	21.3	14.1	19.5	1,366	1,874	ג'סר א-זרקא
4.2	2.7	12.7	9.9	30.4	25.9	31.9	36.8	20.8	24.7	260	405	ג'ש (גוש חלב)
10.9	9.1	20.7	18.0	29.3	26.5	24.4	27.0	14.6	19.4	512	618	גבע בנימין
4.3	2.4	18.0	10.2	43.9	30.2	21.6	27.1	12.2	30.2	139	255	גבעת אבי
1.3	1.0	5.2	5.0	31.0	25.9	39.4	37.8	23.2	30.3	155	201	גבעת ברנר
10.8	7.7	12.8	9.4	26.9	22.3	25.7	28.1	23.9	32.5	1,132	1,678	גבעת זאב
6.2	4.9	14.7	12.2	29.0	26.0	31.6	32.0	18.4	24.9	2,490	3,197	גבעת שמואל
0.3	0.2	2.8	2.0	20.0	16.0	41.6	39.4	35.4	42.5	4,668	6,968	גבעתיים
3.6	2.9	9.5	7.7	33.3	28.7	36.3	36.4	17.4	24.3	2,421	3,212	גדרה
4.0	2.7	12.4	8.9	37.5	29.6	31.5	33.0	14.6	25.7	1,760	2,583	גן יבנה
2.7	1.5	10.2	6.9	49.8	37.5	28.9	32.5	8.4	21.6	225	403	גן נר
4.3	3.0	8.2	6.0	34.2	26.6	33.9	35.3	19.5	29.2	1,211	1,827	גני תקווה
1.8	1.2	8.1	5.4	29.6	22.2	38.4	37.8	22.2	33.4	2,144	3,522	דאלית איל-כרמל
9.4	6.9	18.1	14.7	29.0	27.4	27.5	28.5	16.0	22.6	997	1,458	דבוריה
11.0	10.2	17.9	16.8	24.5	24.5	23.4	24.5	23.1	24.0	563	608	דיר אל-אסד
7.0	5.0	13.7	10.9	30.1	27.3	32.0	33.2	17.3	23.6	995	1,499	דיר חנא
14.3	9.7	11.6	8.5	24.2	19.4	27.3	28.3	22.6	34.2	3,675	5,664	דימונה
1.1	0.8	5.4	4.0	31.7	24.8	40.8	39.6	21.0	30.9	4,614	6,972	הוד השרון
1.8	1.4	13.7	10.4	45.5	39.0	23.5	25.1	15.5	24.3	277	367	הר אדר

לוח 7 (המשך)

מספר הי לידים במשפחה										משפחות		יישוב
+5		4		3		2		1		מורה: מספרים מוחלטים	מורה: מספר הכול	
מורה: עם חדשים	סר הכול	מורה: עם חדשים	סר הכול	מורה: עם חדשים	סר הכול	מורה: עם חדשים	סר הכול	מורה: עם חדשים	סר הכול	מורה: עם חדשים	סר הכול	
1.7	1.1	4.9	3.4	25.3	18.7	39.6	37.0	28.5	39.7	6,787	10,801	הרצליה
9.4	6.2	10.6	7.6	29.7	23.5	31.3	32.9	19.0	29.9	1,662	2,629	זכרון יעקב
12.2	8.6	18.6	16.0	27.2	24.9	27.4	28.7	14.5	21.7	558	860	זמר
15.3	11.7	18.2	16.3	26.3	24.8	24.3	24.7	15.9	22.4	798	1,120	זרזיר
3.9	2.5	8.1	5.6	25.7	19.7	36.3	34.8	25.9	37.4	6,717	10,719	חדרה
3.0	1.9	6.3	4.4	24.3	18.5	38.1	35.6	28.3	39.6	14,824	23,393	חולון
47.8	43.3	14.4	14.4	13.7	15.0	13.0	14.5	11.1	12.8	1,546	1,772	חורה
4.1	2.7	16.5	12.2	29.4	24.8	31.0	33.4	19.1	26.9	613	927	חורפיש
3.9	2.5	5.7	4.0	21.6	16.1	37.0	34.4	31.8	43.1	19,474	31,680	חיפה
16.8	11.2	11.7	8.4	23.3	18.9	26.1	25.8	22.2	35.7	847	1,304	הפזר הגלילית
23.4	15.9	21.1	15.4	16.3	18.6	19.9	22.6	19.3	27.5	337	527	חשמונאים
9.8	6.4	10.7	7.7	25.4	19.2	31.2	30.1	22.9	36.7	3,604	5,867	טבריה
14.6	11.5	16.1	14.4	26.9	24.9	24.8	27.4	17.6	21.9	629	877	טובא-זנגריה
12.2	9.3	22.5	18.4	25.7	24.0	25.1	27.8	14.5	20.5	1,385	1,968	טורעאן
12.0	8.9	19.5	15.9	29.5	26.9	23.9	25.9	15.2	22.5	4,174	5,969	טייבה
7.6	5.2	14.8	10.9	29.3	25.9	30.7	32.3	17.5	25.7	2,263	3,554	טירה
2.2	1.4	6.7	4.6	24.5	19.4	39.6	35.9	27.0	38.7	1,561	2,501	טירת כרמל
49.1	45.8	18.6	18.1	12.9	14.3	12.1	13.5	7.2	8.3	387	421	טלמון
7.3	5.3	19.5	15.3	29.1	25.6	28.9	30.8	15.2	23.0	3,259	4,799	טמורה
8.1	5.9	16.4	14.0	25.4	25.9	28.6	30.2	21.5	24.0	615	900	יאנוח-ג'ת
24.4	18.8	13.7	11.8	25.2	21.0	17.9	21.6	18.8	26.7	357	490	יבנאל
4.7	3.1	9.9	6.7	28.5	21.9	32.5	32.2	24.3	36.2	2,882	4,674	יבנה
31.9	30.8	24.1	23.9	18.7	18.8	14.8	15.3	10.5	11.3	411	426	יד בנימין

לות 7 (המשך)

מספר הילדים במשפחה										משפחות		ישוב
+5		4		3		2		1		(מספרים מוחלטים)		
מזר: מזה: עם חדשים	מזר: מזה: עם חדשים	מזר: מזה: עם חדשים	מזר: מזה: עם חדשים	מזר: מזה: עם חדשים	מזר: מזה: עם חדשים	מזר: מזה: עם חדשים	מזר: מזה: עם חדשים	מזר: מזה: עם חדשים	מזר: מזה: עם חדשים	מזר: מזה: עם חדשים	מזר: מזה: עם חדשים	
מזר: עם חדשים	מזר: עם חדשים	מזר: עם חדשים	מזר: עם חדשים	מזר: עם חדשים	מזר: עם חדשים	מזר: עם חדשים	מזר: עם חדשים	מזר: עם חדשים	מזר: עם חדשים	מזר: עם חדשים	מזר: עם חדשים	
2.0	1.4	6.9	4.8	32.3	24.4	36.9	36.5	22.0	32.9	2,377	3,722	יהוד
9.5	7.1	19.7	15.6	29.7	27.2	25.8	28.3	15.3	21.7	1,751	2,593	יפעי
2.2	1.5	7.0	5.0	36.1	27.3	37.1	38.4	17.6	27.8	1,938	3,037	יקנעם עילית
22.7	15.6	16.2	12.5	20.6	18.5	21.4	24.2	19.0	29.3	882	1,323	ירוחם
22.7	17.2	15.8	13.3	20.8	19.6	22.4	24.6	18.3	25.3	79,744	110,057	ירושלים
8.1	6.0	19.0	15.5	27.3	25.3	26.1	27.3	19.5	25.9	1,629	2,323	ירכא
7.5	5.5	18.6	15.7	30.0	26.8	28.9	30.5	15.0	21.5	1,161	1,690	כאבול
7.9	5.9	20.5	15.9	28.7	26.9	24.5	26.1	18.4	25.2	331	472	כאובכ אבו אל-הוי'א
2.2	1.0	12.1	5.8	42.5	28.1	29.1	33.5	14.1	31.5	539	1,259	כוכב יאיר
37.3	33.5	17.1	16.8	18.8	19.3	15.4	16.4	11.3	14.0	887	1,003	כוכב יעקב
40.0	33.0	16.3	16.5	16.3	17.7	15.6	16.5	11.9	16.3	1,186	1,507	כסיפה
9.4	7.8	19.1	16.3	24.9	24.4	26.4	27.0	20.2	24.4	902	1,237	כסרא-סמיע מעביה-טבאש- חג'אלרה
16.1	12.7	22.5	19.7	27.1	26.6	21.5	23.1	12.9	18.0	521	711	כפר אדומים
11.7	8.8	25.4	20.4	31.1	28.1	21.3	25.7	10.4	17.1	366	491	כפר אדומים
18.9	14.1	27.2	21.3	24.9	23.8	14.7	21.9	14.4	18.8	334	474	כפר ברז
2.6	1.8	11.1	8.2	62.4	50.1	21.4	30.5	2.6	9.4	234	341	כפר האורנים
2.5	1.7	5.9	4.4	40.4	32.8	31.0	33.8	20.2	27.4	203	296	כפר ויתקין
2.4	1.4	10.4	6.5	43.9	30.8	30.1	33.6	13.3	27.7	376	649	כפר ורדים
30.7	25.3	16.0	14.0	18.9	19.2	20.8	23.2	13.7	18.3	583	736	כפר תב"ד
4.8	3.0	11.1	8.4	31.4	25.7	33.0	33.2	19.6	29.7	808	1,387	כפר יאסיף
2.8	2.2	8.2	6.7	31.6	26.9	39.1	37.6	18.3	26.7	1,976	2,646	כפר יונה
0.8	0.5	12.0	7.1	30.5	22.1	37.1	38.9	19.7	31.3	259	434	כפר כמא
16.0	12.2	21.6	18.5	25.2	24.6	22.7	24.5	14.6	20.2	2,125	3,029	כפר כמא



לוח 7 (המשך)

מספר הי לידים במשפחה										משפחות		יישוב
+5		4		3		2		1		מספרים מוחלטים (מספרים מוחלטים)	מספר	
מזר: מזה: עם חדשים	סר הכול	מזר: מזה: עם חדשים	סר הכול	מזר: מזה: עם חדשים	סר הכול	מזר: מזה: עם חדשים	סר הכול	מזר: מזה: עם חדשים	סר הכול	מזר: מזה: עם חדשים	סר הכול	
15.7	12.0	20.0	17.9	24.0	23.7	24.5	26.4	15.8	20.0	1,975	2,773	כפר מנדא
17.2	13.0	24.8	21.9	23.7	24.1	22.5	25.1	11.8	15.9	262	370	כפר מער
1.4	0.9	5.7	4.2	26.7	20.3	40.2	37.8	26.1	36.9	7,073	10,881	כפר סבא
13.1	9.7	19.9	16.6	27.4	24.8	25.2	27.0	14.4	21.9	2,270	3,276	כפר קאסם
9.2	6.6	19.4	16.1	28.8	25.8	26.9	27.2	15.7	24.3	1,626	2,441	כפר קרע
1.4	0.9	8.7	6.1	32.2	26.2	38.5	39.2	19.2	27.7	208	347	כפר תבור
3.6	2.3	5.9	3.9	24.6	17.6	38.7	34.9	27.2	41.3	3,559	5,815	כרמיאל
2.9	2.0	14.1	9.8	39.1	29.3	29.4	32.2	14.6	26.7	384	611	להרבים
12.9	8.9	12.9	9.7	22.6	18.8	29.0	30.0	22.6	32.6	6,780	10,337	לוד
2.9	1.4	9.3	5.3	46.8	34.1	32.7	38.9	8.3	20.3	205	414	לפיד
40.7	36.3	15.1	15.1	17.3	18.7	14.3	16.1	12.6	13.8	1,084	1,257	לקיה
3.7	2.6	11.2	8.2	28.4	23.3	33.5	34.1	23.2	31.8	2,163	3,297	מבשרת ציון
11.7	8.4	21.9	17.8	28.5	25.3	25.3	26.9	12.6	21.5	2,452	3,963	מגיד אל-כרום
2.5	1.8	10.7	7.8	29.6	24.1	37.0	38.2	20.3	28.1	1,116	1,589	מגידל שמס
8.1	5.7	14.8	12.0	27.8	25.3	28.5	31.0	20.7	26.1	2,126	3,255	מגאר
8.4	5.4	9.1	6.3	22.5	17.6	34.3	31.8	25.7	38.8	2,068	3,406	מגדל העמק
43.1	41.4	16.2	16.4	16.4	16.7	14.9	15.4	9.4	10.1	6,813	7,198	מודיעין עילית
3.3	2.5	11.5	8.8	36.3	30.4	34.9	35.8	14.0	22.4	9,120	12,472	מודיעין-מכבים-רעות
19.9	14.2	20.5	17.0	26.9	27.4	22.1	23.9	10.6	17.5	376	548	מוקובלה
2.6	1.8	11.6	7.9	40.2	31.7	31.0	32.1	14.6	26.6	911	1,362	מוכרת בתיה
4.9	3.1	9.4	7.4	30.0	23.9	31.3	31.6	24.4	34.0	307	544	מזרעה
4.7	2.9	18.1	12.1	39.9	29.9	23.5	27.1	13.8	27.9	536	859	מיתר
4.2	3.2	11.9	9.6	28.5	25.7	37.6	39.1	17.8	22.5	428	565	מסעדה

לוח 7 (המשך)

מספר הי לידים במשפחה										משפחות		יישוב
+5		4		3		2		1		מזרז: מזה: עם חדשים	מזרז: מזה: עם חדשים	
מזרז: מזה: עם חדשים	סך הכול	מזרז: מזה: עם חדשים	סך הכול	מזרז: מזה: עם חדשים	סך הכול	מזרז: מזה: עם חדשים	סך הכול	מזרז: מזה: עם חדשים	סך הכול	מזרז: מזה: עם חדשים	סך הכול	
23.3	14.7	22.5	15.2	27.9	25.8	17.1	25.3	9.3	18.9	129	217	מעגלים
0.4	0.3	10.4	6.4	32.0	27.4	35.3	36.9	22.0	29.0	241	390	מעיליא
7.2	4.7	13.9	9.9	30.9	24.9	30.2	31.6	17.7	28.9	3,403	5,238	מעלה אדומים
15.0	11.2	22.1	19.6	25.8	24.3	23.6	25.0	13.5	20.0	1,405	2,039	מעלה עירון
5.9	3.9	9.3	6.5	24.0	18.4	34.8	33.3	25.9	37.9	1,871	2,982	מעלות-תרשיחא
14.1	9.9	12.2	9.3	27.2	22.4	29.5	29.3	16.9	29.1	580	857	מצפה רמון
27.1	19.4	23.2	18.0	22.2	20.7	17.9	20.7	9.7	21.1	207	294	מרכז שפירא
22.0	18.0	20.1	18.6	21.9	21.4	20.5	21.3	15.5	20.7	753	1,102	משרד
0.3	0.2	13.1	7.8	49.3	35.6	28.5	37.2	8.7	19.2	298	548	מתן
2.7	1.8	6.2	4.4	25.1	19.0	40.0	37.2	26.0	37.6	4,860	7,444	נהריה
45.6	37.8	20.4	18.3	13.6	16.1	8.8	11.7	11.6	16.1	147	180	נוף איילון
1.3	0.9	11.0	7.7	48.9	37.4	25.3	29.7	13.5	24.3	237	350	נופית
19.5	15.1	21.7	19.8	25.2	23.5	20.4	22.3	13.3	19.3	1,236	1,724	נחף
1.9	1.4	6.1	4.6	32.0	26.0	39.2	38.0	20.7	30.0	3,579	5,087	נס ציונה
9.2	6.3	17.8	13.5	28.4	25.2	27.6	29.0	17.1	26.0	6,852	11,106	נצרת
2.4	1.4	4.8	3.2	21.8	14.9	39.7	34.4	31.3	46.0	2,980	5,326	נצרת עילית
0.9	0.6	3.9	2.7	23.2	16.8	42.8	38.7	29.2	41.2	1,831	3,038	נשר
24.8	18.9	16.8	13.7	19.4	17.9	21.1	23.3	17.9	26.2	3,042	4,158	נתיבות
6.6	4.5	9.2	6.8	22.8	18.0	35.3	33.6	26.1	37.1	16,159	24,730	נתניה
5.1	4.6	11.6	10.6	30.4	29.3	31.1	30.1	21.9	25.5	415	605	סאגור
1.0	0.6	12.7	8.0	41.7	30.7	29.9	31.8	14.7	28.9	204	336	סביון
13.2	8.8	18.1	15.5	29.2	26.7	23.9	25.4	15.6	23.5	243	374	סולם
6.8	5.4	16.3	13.4	31.2	28.5	29.7	30.2	15.9	22.6	3,046	4,475	סחינין

לוח 7 (המשך)

מספר הירידים במשפחה										משפחות		ישוב
+5		4		3		2		1		מספרים מוחלטים (מספרים מוחלטים)	מספר	
מזה: עם חדשים	סך הכול	מזה: עם חדשים	סך הכול	מזה: עם חדשים	סך הכול	מזה: עם חדשים	סך הכול	מזה: עם חדשים	סך הכול	מזה: עם חדשים	סך הכול	
13.3	10.2	23.5	20.8	26.7	26.5	23.2	23.6	13.3	19.0	315	453	סלמה
10.9	9.0	14.5	14.6	32.7	28.7	28.6	28.4	13.3	19.4	248	356	עג'ר
24.0	18.9	23.7	19.9	22.7	22.9	18.0	22.7	11.7	15.7	317	428	עוזר
14.8	11.6	10.0	8.8	34.4	28.3	26.1	29.0	14.6	22.3	601	810	עומר
3.5	2.9	12.7	11.3	26.3	23.4	33.8	33.7	23.7	28.8	456	698	עילבון
15.0	12.2	22.5	20.4	26.6	25.5	22.3	23.4	13.6	18.4	726	1,058	עילוט
12.7	9.3	21.6	17.8	25.5	24.4	24.6	27.2	15.7	21.3	1,238	1,827	עין מאהל
20.9	16.9	18.2	15.9	20.9	21.9	26.4	26.5	13.6	18.9	220	302	עין נקובא
4.6	2.9	9.1	6.4	23.7	18.1	33.8	32.9	28.7	39.7	4,194	6,890	עכו
22.1	18.8	13.2	12.6	18.9	18.3	24.6	26.3	21.2	24.0	471	563	עלי
37.8	28.7	20.3	19.3	17.5	18.1	15.0	18.1	9.4	15.9	360	492	עמנואל
2.4	2.3	10.3	9.8	21.2	20.2	36.2	35.3	29.9	32.4	575	652	עסיפא
4.3	2.9	9.7	6.6	24.4	18.0	33.6	32.0	28.0	40.5	3,248	5,349	עפולה
33.0	25.4	17.2	15.0	19.9	20.8	15.5	18.6	14.4	20.1	361	472	עפרה
14.7	11.4	19.1	16.8	27.5	25.9	23.4	24.8	15.3	21.1	2,561	3,558	עראבה
25.4	18.2	10.7	8.5	18.1	15.4	24.7	25.7	21.0	32.2	2,795	4,143	ערד
12.8	9.9	20.0	17.1	27.1	25.4	24.9	26.7	15.2	21.0	1,841	2,638	ערערה
49.1	43.7	12.9	13.1	11.5	13.0	15.4	16.7	11.1	13.4	1,380	1,635	ערערה-בנגב
1.6	1.0	5.8	4.2	24.9	20.1	40.4	37.8	27.3	36.9	450	670	ערמלית
8.8	6.4	17.9	14.2	30.2	27.8	25.1	26.4	18.0	25.1	1,234	1,786	פורדים
1.2	0.9	9.3	7.3	31.7	26.1	34.1	35.1	23.6	30.6	246	425	פסטורה
2.8	2.3	9.2	7.2	32.0	26.4	32.8	34.5	23.2	29.6	531	834	פקיעין (בוקיעה)
3.1	2.1	9.0	6.4	29.4	23.1	35.9	35.7	22.6	32.7	2,915	4,491	פרדס חנה-כרכור

לות 7 (המשך)

מספר הילדים במשפחה										משפחות (מספרים מוחלטים)		יישוב
+5		4		3		2		1		מזה: עם חדשים	סך הכול	
מזה: עם חדשים	סך הכול	מזה: עם חדשים	סך הכול	מזה: עם חדשים	סך הכול	מזה: עם חדשים	סך הכול	מזה: עם חדשים	סך הכול	מזה: עם חדשים	סך הכול	
3.2	1.6	8.8	5.4	30.1	19.2	35.4	35.7	22.4	38.2	339	709	פרדסיה
5.4	3.8	8.1	6.1	23.3	18.9	37.0	35.4	26.2	35.8	18,808	27,742	פתח תקוה
2.6	2.0	11.1	8.7	42.7	36.3	28.6	32.2	14.9	20.8	496	689	צור הדסה
1.3	1.1	4.6	3.8	45.9	40.1	34.4	36.7	13.8	18.3	390	469	צור משה
23.4	17.0	15.5	12.6	19.8	17.6	23.6	24.9	17.7	27.8	3,286	4,704	צפת
25.4	20.9	16.2	14.5	22.3	22.2	19.3	22.2	16.8	20.2	457	564	קודומים
2.9	1.8	7.9	5.2	40.3	29.5	29.5	36.7	14.6	26.8	1,503	2,562	קודמה-צור
1.8	1.0	17.0	10.5	29.4	22.5	31.2	33.5	20.6	32.4	282	484	קיסריה
16.4	12.8	22.2	18.1	24.5	23.7	21.9	24.6	14.9	20.8	2,177	3,076	קלנסווה
10.5	6.8	13.4	10.2	30.6	25.0	27.1	31.6	18.4	26.4	343	531	קציר-חריש
6.8	4.3	10.5	6.8	23.2	16.6	32.4	31.4	27.1	40.9	513	892	קציר
0.9	0.6	4.3	3.2	30.2	23.6	39.9	38.4	24.7	34.1	3,020	4,317	קריית אונ
24.2	18.1	14.1	12.7	19.4	18.0	22.2	24.2	20.1	27.0	722	1,011	קריית ארבע
3.9	2.5	6.5	4.5	25.2	18.5	38.9	34.6	25.4	39.9	3,910	6,518	קריית אתא
1.7	1.0	4.0	2.7	22.6	16.4	41.9	38.0	29.8	41.9	2,773	4,505	קריית ביאליק
9.4	5.8	10.2	6.9	23.0	17.9	32.8	30.9	24.6	38.4	4,168	6,910	קריית גת
1.0	0.6	6.4	4.3	32.1	23.1	38.7	38.3	21.8	33.7	1,127	1,809	קריית טבעון
2.4	1.5	5.2	3.5	20.2	13.7	40.5	35.6	31.7	45.8	2,652	4,640	קריית ים
35.0	27.1	12.0	11.8	15.6	21.3	18.6	19.5	18.9	20.4	334	451	קריית ערים
1.1	0.7	3.6	2.5	23.6	17.1	42.9	38.6	28.8	41.1	2,929	4,786	קריית מוצקין
13.7	8.9	11.2	8.3	22.5	18.3	28.2	28.5	24.4	36.0	1,954	3,112	קריית מלאכי
4.7	3.0	10.2	7.1	24.5	19.4	33.8	34.0	26.7	36.4	872	1,428	קריית עקרון
4.5	2.8	11.0	7.2	25.0	18.1	33.0	32.1	26.5	39.8	1,924	3,127	קריית שמונה

לוח 7 (המשך)

מספר הי לידים במשפחה										משפחות		יישוב
+5		4		3		2		1		(מספרים מוחלטים)		
מזה: מזה: עם חדשים	סך הכול	מזה: מזה: עם חדשים	סך הכול	מזה: מזה: עם חדשים	סך הכול	מזה: מזה: עם חדשים	סך הכול	מזה: מזה: עם חדשים	סך הכול	מזה: מזה: עם חדשים	סך הכול	
16.4	11.0	15.0	11.4	24.2	20.6	24.7	26.5	19.7	30.6	608	948	קרני שומרון
6.8	5.0	12.6	10.2	28.5	26.2	30.0	30.9	22.1	27.7	701	1,146	ראמה
5.8	3.5	10.6	7.0	28.9	21.5	33.9	34.6	20.8	33.5	3,418	6,108	ראש העין
5.4	3.7	7.9	5.3	33.5	23.9	31.5	33.9	21.7	33.2	203	322	ראש פינה
2.0	1.3	5.7	3.9	25.4	18.9	40.0	37.4	27.0	38.5	18,675	30,235	ראשון לציון
41.0	35.3	16.0	15.7	15.0	16.1	15.4	17.6	12.5	15.3	6,029	7,455	רהט
6.0	4.3	8.4	6.5	23.9	20.0	35.6	34.4	26.1	34.8	11,009	16,051	רחובות
13.0	9.5	17.8	15.3	26.5	24.4	26.9	27.3	15.8	23.4	1,429	2,158	רינה
35.9	28.3	16.1	14.3	16.5	16.0	16.9	20.2	14.6	21.2	1,012	1,341	רכסים
9.2	6.2	10.9	8.0	25.6	20.2	32.1	31.4	22.3	34.2	6,316	9,897	רמלה
1.3	0.9	3.9	2.9	21.4	16.8	38.4	36.5	34.9	42.9	11,571	17,840	רמת גן
1.4	1.0	4.9	3.7	27.6	21.9	39.9	38.5	26.2	34.9	3,572	5,294	רמת השרון
1.0	0.6	7.5	5.0	31.0	24.7	36.6	33.3	23.9	36.5	522	823	רמת ישי
3.2	2.1	9.4	6.7	28.9	22.0	36.1	35.5	22.4	33.7	5,807	9,334	רעננה
12.0	9.3	17.8	15.9	29.1	26.7	26.7	28.1	14.4	20.0	652	894	שביל-אום אל-גנם
43.4	38.9	15.6	15.2	14.4	15.2	14.1	15.5	12.6	15.1	860	1,018	שגב-שלום
6.3	4.0	9.3	6.2	24.2	18.5	32.7	32.0	27.5	39.2	1,827	3,009	שדרות
2.1	1.3	11.1	7.3	47.9	35.7	27.9	33.3	10.9	22.4	1,754	2,889	שורם
8.8	5.9	20.0	15.6	27.9	25.8	27.5	28.9	15.8	23.8	240	391	שייח' דנון
26.9	23.6	17.7	16.4	21.1	21.9	19.7	21.6	14.6	16.4	350	402	שילה
3.0	2.0	7.8	6.0	29.5	23.1	37.0	36.2	22.7	32.7	600	905	שילמי
1.3	1.0	17.9	14.2	58.5	52.3	19.9	25.8	2.3	6.7	301	388	שמשיית
9.1	7.0	16.9	14.1	26.6	23.9	30.9	30.6	16.5	24.4	650	1,000	שעב

לוח 7 (המשך)

מספר הידדים במשפחה											משפחות		יישוב
+5		4		3		2		1		(מספרים מוחלטים)			
מזר: עם חדשים	סך הכול	מזר: עם חדשים	סך הכול	מזר: עם חדשים	סך הכול	מזר: עם חדשים	סך הכול	מזר: עם חדשים	סך הכול	מזר: עם חדשים	סך הכול		
3.9	2.8	12.6	8.8	33.2	26.2	33.5	36.5	16.8	25.7	388	603	שערי תקווה	
7.8	5.6	17.1	13.1	28.6	25.7	29.3	31.3	17.2	24.2	3,669	5,656	שפרעם	
2.7	1.9	4.8	3.6	18.9	15.4	36.7	35.1	36.9	43.9	32,294	47,609	תל אביב-יפו	
2.0	1.3	10.4	7.5	43.8	34.2	29.5	31.2	14.4	25.7	1,058	1,580	תל מונד	
45.8	39.7	14.9	15.0	13.3	14.6	14.7	16.4	11.2	14.3	1,979	2,375	תל שבע	
57.1	46.5	11.1	12.2	12.6	13.4	13.1	14.6	6.1	13.4	198	254	תפרח	

לוח 8: ילדים "ילדים חדשים" \* לפי גודל המשפחה ולפי סניף, דצמבר 2011

תושבים	מספר הילדים במשפחה										ילדים	סניף	
	+5		4		3		2		1				מזהה: חדשים
	מזהה: חדשים	סך הכול	מזהה: חדשים	סך הכול	מזהה: חדשים	סך הכול	מזהה: חדשים	סך הכול	מזהה: חדשים	סך הכול			
<b>7,729,228</b>	<b>241,855</b>	<b>531,873</b>	<b>186,125</b>	<b>377,596</b>	<b>344,649</b>	<b>652,392</b>	<b>370,586</b>	<b>650,978</b>	<b>156,949</b>	<b>333,160</b>	<b>1,300,164</b>	<b>2,545,999</b>	<b>סך הכול</b>
212,900	8,186	18,135	4,224	8,252	7,865	15,468	9,634	17,710	4,645	10,193	34,554	69,758	אשדוד
156,902	2,073	4,614	2,750	5,880	6,187	12,231	7,160	13,440	3,310	7,876	21,480	44,041	אשקלון
629,357	39,773	88,826	18,223	34,032	26,217	47,514	26,062	46,110	11,805	25,452	122,080	241,934	באר שבע
158,888	17,790	37,338	6,031	9,916	6,661	10,029	5,849	8,694	3,003	5,225	39,334	71,202	בני ברק
416,684	7,577	19,226	11,036	25,552	19,642	38,532	18,650	33,136	6,800	15,052	63,705	131,498	חדרה
192,714	1,362	2,697	2,113	4,032	6,969	12,285	9,903	14,890	4,456	7,773	24,803	41,677	חולון
343,161	3,734	8,150	3,974	8,224	11,275	22,446	15,934	29,440	7,722	17,109	42,639	85,369	חיפה
260,208	6,919	15,505	6,735	14,488	12,171	24,078	12,132	22,360	5,060	11,703	43,017	88,134	טבריה
219,985	1,631	3,715	2,211	5,064	4,837	11,577	6,974	16,616	3,770	11,382	19,423	48,354	יפו
1,017,533	69,357	151,890	40,100	76,216	50,473	87,321	42,853	71,226	18,542	35,521	221,325	422,174	ירושלים
404,141	2,510	5,575	5,411	11,336	18,545	35,730	22,351	39,156	8,205	18,213	57,022	110,010	כפר סבא
129,812	2,427	6,292	3,573	8,592	6,252	12,786	6,139	10,582	2,423	4,834	20,814	43,086	כרמיאל
259,562	2,709	7,026	5,228	12,756	12,042	25,476	13,499	25,574	5,550	12,962	39,028	83,794	נוריה
429,498	9,674	26,828	15,186	38,244	23,684	49,281	21,451	38,198	7,389	16,324	77,384	168,875	נצרת
374,897	5,967	13,730	8,088	17,260	18,940	36,087	19,169	33,826	7,351	16,092	59,515	116,995	נתניה
195,976	2,793	6,444	4,333	9,312	9,665	19,065	9,323	17,370	3,631	8,724	29,745	60,915	עפולה
445,949	14,160	28,206	12,569	23,540	21,906	39,690	23,353	40,064	8,979	18,790	80,967	150,290	פתח תקוה
204,044	1,051	2,297	1,666	3,644	6,266	12,507	9,528	17,682	4,204	10,209	22,715	46,339	קרית
231,045	969	2,127	2,164	4,680	8,249	17,139	12,084	22,586	5,010	11,618	28,476	58,150	ראשון לציון
399,345	6,834	14,439	8,377	16,340	19,983	37,407	21,322	36,618	8,312	17,906	64,828	122,710	רחובות
461,718	30,858	60,686	17,342	30,372	26,360	47,283	22,906	39,442	8,039	16,936	105,505	194,719	רמלה
269,790	1,799	4,559	2,370	5,124	10,204	19,872	15,115	25,944	7,208	13,920	36,696	69,419	רמת גן
315,119	1,702	3,563	2,421	4,740	10,256	18,588	19,185	30,304	11,526	19,335	45,090	76,530	תל אביב
0	0	5	0	0	0	0	10	10	9	11	19	26	אחר

\* ילדים שנולדו אחרי 1.6.2003.

לוח 8 (המשך)

מספר הילדים בשפה										ילדים		סניף
+5		4		3		2		1		מזה: חלשים	סך הכול	
מזה: חלשים	סך הכול	מזה: חלשים	סך הכול	מזה: חלשים	סך הכול	מזה: חלשים	סך הכול	מזה: חלשים	סך הכול	מזה: חלשים	סך הכול	
<b>18.6</b>	<b>20.9</b>	<b>14.3</b>	<b>14.8</b>	<b>26.5</b>	<b>25.6</b>	<b>28.5</b>	<b>25.6</b>	<b>12.1</b>	<b>13.1</b>	<b>51.1</b>	<b>32.9</b>	<b>סך הכול</b>
23.7	26.0	12.2	11.8	22.8	22.2	27.9	25.4	13.4	14.6	49.5	32.8	אשדוד
9.7	10.5	12.8	13.4	28.8	27.8	33.3	30.5	15.4	17.9	48.8	28.1	אשקלון
32.6	36.7	14.9	14.1	21.5	19.6	21.3	19.1	9.7	10.5	50.5	38.4	באר שבע
45.2	52.4	15.3	13.9	16.9	14.1	14.9	12.2	7.6	7.3	55.2	44.8	בני ברק
11.9	14.6	17.3	19.4	30.8	29.3	29.3	25.2	10.7	11.4	48.4	31.6	חדרה
5.5	6.5	8.5	9.7	28.1	29.5	39.9	35.7	18.0	18.7	59.5	21.6	חולון
8.8	9.5	9.3	9.6	26.4	26.3	37.4	34.5	18.1	20.0	49.9	24.9	חופה
16.1	17.6	15.7	16.4	28.3	27.3	28.2	25.4	11.8	13.3	48.8	33.9	טבריה
8.4	7.7	11.4	10.5	24.9	23.9	35.9	34.4	19.4	23.5	40.2	22.0	יפו
31.3	36.0	18.1	18.1	22.8	20.7	19.4	16.9	8.4	8.4	52.4	41.5	ירושלים
4.4	5.1	9.5	10.3	32.5	32.5	39.2	35.6	14.4	16.6	51.8	27.2	כפר סבא
11.7	14.6	17.2	19.9	30.0	29.7	29.5	24.6	11.6	11.2	48.3	33.2	כרמאל
6.9	8.4	13.4	15.2	30.9	30.4	34.6	30.5	14.2	15.5	46.6	32.3	נרריר
12.5	15.9	19.6	22.6	30.6	29.2	27.7	22.6	9.5	9.7	45.8	39.3	נצרת
10.0	11.7	13.6	14.8	31.8	30.8	32.2	28.9	12.4	13.8	50.9	31.2	נתניה
9.4	10.6	14.6	15.3	32.5	31.3	31.3	28.5	12.2	14.3	48.8	31.1	עפולה
17.5	18.8	15.5	15.7	27.1	26.4	28.8	26.7	11.1	12.5	53.9	33.7	פתח תקוה
4.6	5.0	7.3	7.9	27.6	27.0	41.9	38.2	18.5	22.0	49.0	22.7	קריות
3.4	3.7	7.6	8.0	29.0	29.5	42.4	38.8	17.6	20.0	49.0	25.2	ראשון לציון
10.5	11.8	12.9	13.3	30.8	30.5	32.9	29.8	12.8	14.6	52.8	30.7	רחובות
29.2	31.2	16.4	15.6	25.0	24.3	21.7	20.3	7.6	8.7	54.2	42.2	רמלה
4.9	6.6	6.5	7.4	27.8	28.6	41.2	37.4	19.6	20.1	52.9	25.7	רמת גן
3.8	4.7	5.4	6.2	22.7	24.3	42.5	39.6	25.6	25.3	58.9	24.3	תל אביב
-	19.2	-	-	-	-	52.6	38.5	47.4	42.3	73.1	..	אתר



לוח פ: ילדים וילדים חשויים\* לפי גודל המשפחה ולפי צורת יישוב, דצמבר 2011

מתגבים	מספר הילדים במשפחה										ילדים	צורת יישוב	
	+5		4		3		2		1				מזה: חשויים
	מזה: חשויים	סך הכול	מזה: חשויים	סך הכול	מזה: חשויים	סך הכול	מזה: חשויים	סך הכול	מזה: חשויים	סך הכול			
<b>7,729,228</b>	<b>241,855</b>	<b>531,873</b>	<b>186,125</b>	<b>377,596</b>	<b>344,649</b>	<b>652,392</b>	<b>370,586</b>	<b>650,978</b>	<b>156,949</b>	<b>333,160</b>	<b>1,300,164</b>	<b>2,545,999</b>	<b>סך הכול</b>
7,014,124	224,252	494,222	168,807	344,228	309,694	588,981	340,882	599,648	145,979	309,438	1,189,614	2,336,517	<b>יישובים עירוניים</b>
5,920,230	182,944	389,012	127,298	244,672	250,073	468,087	288,934	509,416	127,753	272,302	977,002	1,883,489	<b>יישובים עירוניים יהודיים</b>
788,052	51,563	115,577	29,902	58,620	37,005	64,812	32,462	54,164	14,581	27,812	165,513	320,985	תעל 500,000
1,290,953	16,576	36,286	15,557	31,552	44,013	85,500	65,603	114,928	32,674	66,256	174,423	334,522	499,999 - 200,000
1,228,845	34,498	74,267	21,903	42,508	46,134	86,097	60,230	105,314	28,742	61,006	191,507	369,192	199,999 - 100,000
774,249	19,390	39,767	15,979	30,488	35,004	66,339	40,738	71,968	16,039	35,595	127,150	244,157	99,999 - 50,000
1,254,370	45,153	90,611	29,731	53,784	56,948	105,042	62,552	111,410	25,877	58,438	220,261	419,285	49,999 - 20,000
291,859	3,020	6,425	5,040	10,504	15,134	30,054	14,927	28,206	5,267	12,579	43,388	87,768	19,999 - 10,000
177,101	6,884	14,255	4,793	9,264	8,995	17,394	7,615	14,482	2,845	6,922	31,132	62,317	9,999 - 5,000
114,801	5,860	11,824	4,393	7,952	6,840	12,849	4,807	8,944	1,728	3,694	23,628	45,263	4,999 - 2,000
1,093,894	41,308	105,210	41,509	99,556	59,621	120,894	51,948	90,232	18,226	37,136	212,612	453,028	<b>יישובים עירוניים לא יהודיים</b>
126,092	8,153	20,067	4,832	10,676	6,073	11,988	5,119	9,076	1,929	4,026	26,106	55,833	99,999 - 50,000
299,660	7,248	19,592	11,711	28,744	17,877	36,768	15,219	26,748	5,013	10,620	57,068	122,472	49,999 - 20,000
403,147	17,679	44,028	15,859	37,832	21,468	43,014	18,731	32,096	6,645	13,390	80,382	170,360	19,999 - 10,000
193,915	6,579	17,161	6,897	16,916	10,747	21,879	9,790	16,808	3,547	6,896	37,560	79,660	9,999 - 5,000
71,080	1,649	4,362	2,210	5,388	3,456	7,245	3,089	5,504	1,092	2,204	11,496	24,703	4,999 - 2,000
562,083	11,638	24,184	14,555	27,500	31,555	57,108	27,042	46,812	9,856	21,490	94,646	177,094	<b>יישובים כפריים יהודיים</b>
260,877	3,671	7,717	6,444	12,520	15,773	28,746	13,952	23,340	5,087	10,199	44,927	82,522	מגשבים
24,139	1,206	2,564	920	1,536	1,403	2,373	948	1,590	325	707	4,802	8,770	מגשבים שיתופיים
140,893	1,099	2,324	2,250	4,356	7,076	12,831	6,719	11,872	2,442	5,812	19,586	37,195	קביצים
7,625	145	280	119	172	244	369	228	348	98	170	834	1,339	יישובים מוסדיים יהודיים
45,025	594	1,268	902	1,920	2,147	4,167	1,912	3,598	695	1,771	6,250	12,724	יישובים יהודיים קטנים
83,524	4,899	9,976	3,899	6,960	4,903	8,610	3,283	6,064	1,209	2,831	18,193	34,441	יישובים כפריים קהילתיים
31,019	837	2,308	1,126	2,752	1,551	2,955	1,263	2,056	478	863	5,255	10,934	<b>יישובים לא יהודיים קטנים</b>
--	4,808	10,337	1,442	2,620	1,633	2,745	1,172	1,892	551	1,043	9,606	18,637	<b>אוכלוסייה מחוץ ליישובים</b>
--	4,764	10,263	1,287	2,348	1,257	2,151	961	1,606	499	980	8,768	17,348	מזה: שכני בדווים
--	320	822	195	496	216	603	227	570	85	326	1,043	2,817	<b>במחנה לא דויעה</b>

\* ילדים ששולד אחרי 1.6.2003.

לוח 9 (המשך)

מספר הילדים במשפחה										ילדים		צורת ישוב
+5		4		3		2		1		מזה: חתשים	סר הכול	
מזה: חתשים	סר הכול	מזה: חתשים	סר הכול	מזה: חתשים	סר הכול	מזה: חתשים	סר הכול	מזה: חתשים	סר הכול	מזה: חתשים	סר הכול	
<b>18.6</b>	<b>20.9</b>	<b>14.3</b>	<b>14.8</b>	<b>26.5</b>	<b>25.6</b>	<b>28.5</b>	<b>25.6</b>	<b>12.1</b>	<b>13.1</b>	<b>51.1</b>	<b>32.9</b>	<b>סר הכול</b>
18.9	21.2	14.2	14.7	26.0	25.2	28.7	25.7	12.3	13.2	50.9	33.3	<b>ישובים עירוניים</b>
18.7	20.7	13.0	13.0	25.6	24.9	29.6	27.0	13.1	14.5	51.9	31.8	<b>ישובים עירוניים יהודים</b>
31.2	36.0	18.1	18.3	22.4	20.2	19.6	16.9	8.8	8.7	51.6	40.7	500,000 מעל
9.5	10.8	8.9	9.4	25.2	25.6	37.6	34.4	18.7	19.8	52.1	25.9	499,999 - 200,000
18.0	20.1	11.4	11.5	24.1	23.3	31.5	28.5	15.0	16.5	51.9	30.0	199,999 - 100,000
15.2	16.3	12.6	12.5	27.5	27.2	32.0	29.5	12.6	14.6	52.1	31.5	99,999 - 50,000
20.5	21.6	13.5	12.8	25.9	25.1	28.4	26.6	11.7	13.9	52.5	33.4	49,999 - 20,000
7.0	7.3	11.6	12.0	34.9	34.2	34.4	32.1	12.1	14.3	49.4	30.1	19,999 - 10,000
22.1	22.9	15.4	14.9	28.9	27.9	24.5	23.2	9.1	11.1	50.0	35.2	9,999 - 5,000
24.8	26.1	18.6	17.6	28.9	28.4	20.3	19.8	7.3	8.2	52.2	39.4	4,999 - 2,000
19.4	23.2	19.5	22.0	28.0	26.7	24.4	19.9	8.6	8.2	46.9	41.4	<b>ישובים עירוניים לא יהודיים</b>
31.2	35.9	18.5	19.1	23.3	21.5	19.6	16.3	7.4	7.2	46.8	44.3	99,999 - 50,000
12.7	16.0	20.5	23.5	31.3	30.0	26.7	21.8	8.8	8.7	46.6	40.9	49,999 - 20,000
22.0	25.8	19.7	22.2	26.7	25.2	23.3	18.8	8.3	7.9	47.2	42.3	19,999 - 10,000
17.5	21.5	18.4	21.2	28.6	27.5	26.1	21.1	9.4	8.7	47.2	41.1	9,999 - 5,000
14.3	17.7	19.2	21.8	30.1	29.3	26.9	22.3	9.5	8.9	46.5	34.8	4,999 - 2,000
12.3	13.7	15.4	15.5	33.3	32.2	28.6	26.4	10.4	12.1	53.4	31.5	<b>ישובים כפריים יהודים</b>
8.2	9.4	14.3	15.2	35.1	34.8	31.1	28.3	11.3	12.4	54.4	31.6	מחשבים
25.1	29.2	19.2	17.5	29.2	27.1	19.7	18.1	6.8	8.1	54.8	36.3	מחשבים שותפים
5.6	6.2	11.5	11.7	36.1	34.5	34.3	31.9	12.5	15.6	52.7	26.4	קיבוצים
17.4	20.9	14.3	12.8	29.3	27.6	27.3	26.0	11.8	12.7	62.3	17.6	ישובים מוסדיים יהודיים
9.5	10.0	14.4	15.1	34.4	32.7	30.6	28.3	11.1	13.9	49.1	28.3	ישובים יהודיים קטנים
26.9	29.0	21.4	20.2	26.9	25.0	18.0	17.6	6.6	8.2	52.8	41.2	ישובים כפריים קהילתיים
15.9	21.1	21.4	25.2	29.5	27.0	24.0	18.8	9.1	7.9	48.1	35.2	<b>ישובים לא יהודיים קטנים</b>
50.1	55.5	15.0	14.1	17.0	14.7	12.2	10.2	5.7	5.6	51.5	--	<b>אנכלוסיה מחוץ לישובים</b>
54.3	59.2	14.7	13.5	14.3	12.4	11.0	9.3	5.7	5.6	50.5	--	מזה: שבטי בדווים
30.7	29.2	18.7	17.6	20.7	21.4	21.8	20.2	8.1	11.6	37.0	--	<b>כתובת לא ידועה</b>

לוח 10: ילדים ו"ילדים חדשים" לפי גודל המשפחה ופי עיר, דצמבר 2011

תושבים	מספר הילדים במשפחה										ילדים		עיר
	+5		4		3		2		1		מזה: חדשים	סך הכול	
	מזה: חדשים	סך הכול	מזה: חדשים	סך הכול	מזה: חדשים	סך הכול	מזה: חדשים	סך הכול	מזה: חדשים	סך הכול			
<b>7,729,228</b>	<b>241,855</b>	<b>531,873</b>	<b>186,125</b>	<b>377,596</b>	<b>344,649</b>	<b>652,392</b>	<b>370,586</b>	<b>650,978</b>	<b>156,949</b>	<b>333,160</b>	<b>1,300,164</b>	<b>2,545,999</b>	<b>סך הכול</b>
47,351	1,643	4,454	2,270	5,612	2,949	5,835	2,367	4,044	702	1,497	9,931	21,442	אום אל-פחם
24,200	1,311	2,890	616	1,232	923	1,839	1,006	1,916	493	1,191	4,349	9,068	אופקים
34,664	267	555	508	1,124	1,748	3,633	1,955	3,592	738	1,693	5,216	10,597	אור יהודה
15,960	208	446	233	492	510	1,101	791	1,530	372	876	2,114	4,445	אור עקיבא
47,826	372	785	669	1,412	1,825	3,708	2,410	4,592	1,220	2,704	6,496	13,201	אילת
38,364	6,538	11,723	3,464	5,124	2,699	3,603	1,487	1,844	388	505	14,576	22,799	אלעד
17,668	159	298	225	408	528	1,032	803	1,702	367	988	2,082	4,428	אריאל
210,558	8,172	18,106	4,174	8,136	7,747	15,243	9,504	17,504	4,602	10,124	34,199	69,113	אשדוד
114,456	1,325	2,893	1,917	4,064	4,283	8,448	5,181	9,632	2,513	5,889	15,219	30,926	אשקלון
35,162	836	2,269	1,515	3,748	2,122	4,248	1,745	2,934	560	1,228	6,778	14,427	באר-השית
195,362	6,612	14,928	4,122	8,124	8,088	15,549	10,331	18,646	4,657	10,629	33,810	67,876	באר שבע
16,977	409	807	478	972	738	1,491	801	1,560	355	892	2,781	5,722	בית שאן
80,561	12,137	23,541	4,604	7,676	3,965	6,771	2,777	4,786	1,087	2,222	24,570	44,996	בית שמש
37,575	8,394	16,854	2,545	3,588	2,309	2,895	1,334	1,620	464	598	15,046	25,555	ביתר ערליה
158,888	18,878	40,418	6,277	10,724	6,707	10,506	5,811	8,950	2,939	5,210	40,612	75,808	בני ברק
130,377	934	1,908	1,224	2,552	3,319	6,657	5,680	10,776	3,312	7,590	14,469	29,483	בת ים
22,417	401	866	851	1,560	1,521	2,493	1,390	2,048	458	795	4,621	7,762	גבעתיים
54,035	41	80	305	552	1,738	3,336	3,369	5,486	1,651	2,960	7,104	12,414	גבעתיים
32,565	1,468	3,373	953	1,916	1,641	3,288	1,638	3,202	830	1,937	6,530	13,716	דימונה
48,488	134	304	539	1,104	2,757	5,190	3,244	5,520	968	2,151	7,642	14,269	הוד השרון
88,100	323	666	707	1,480	3,193	6,054	4,592	8,002	1,934	4,291	10,749	20,493	הרצליה
81,491	730	1,564	1,225	2,384	3,165	6,333	3,978	7,454	1,743	4,012	10,841	21,747	חדרה
181,503	1,294	2,601	2,021	4,112	6,647	12,954	9,390	16,642	4,198	9,271	23,550	45,580	חולון
233,885	2,241	4,628	2,534	5,032	7,843	15,339	11,822	21,774	6,202	13,643	30,642	60,416	חיפה
41,734	1,037	2,184	832	1,796	1,732	3,384	1,823	3,528	826	2,153	6,250	13,045	טבריה
37,323	1,135	2,904	1,705	3,796	2,486	4,809	1,742	3,086	633	1,341	7,701	15,936	טבעה
22,939	373	1,006	595	1,548	1,180	2,763	1,180	2,296	396	912	3,724	8,525	טירה

מספרים מחולקים

לוח 10 (המשך)

תושבים	מספר הילדים										ילדים		עיר
	+5		4		3		2		1		מזה: חודשים	סך הכול	
	מזה: חודשים	סך הכול	מזה: חודשים	סך הכול	מזה: חודשים	סך הכול	מזה: חודשים	סך הכול	מזה: חודשים	סך הכול			
18,584	92	191	202	460	662	1,452	990	1,798	422	968	2,368	4,869	טירת כרמל
29,268	544	1,344	1,183	2,928	1,773	3,687	1,673	2,956	496	1,106	5,669	12,021	טמרה
33,212	296	785	587	1,256	1,462	3,066	1,575	3,010	701	1,690	4,621	9,807	יבנה
27,155	113	294	337	708	1,405	2,727	1,461	2,720	522	1,225	3,838	7,674	יחוד
19,412	116	262	257	604	1,182	2,490	1,134	2,334	342	844	3,031	6,534	יקנעם עילית
788,052	51,563	115,577	29,902	58,620	37,005	64,812	32,462	54,164	14,581	27,812	165,513	320,985	ירושלים
84,923	223	563	897	1,808	3,574	6,630	4,835	8,218	1,846	4,010	11,375	21,229	כפר סבא
19,389	705	1,788	906	2,176	1,158	2,433	1,010	1,768	328	718	4,107	8,883	כפר קאסם
44,416	396	810	458	900	1,541	3,066	2,165	4,060	969	2,403	5,529	11,239	כרמיאל
70,418	2,361	5,361	1,987	4,008	2,910	5,820	3,214	6,204	1,535	3,370	12,007	24,763	לוד
24,051	463	1,096	403	856	886	1,800	1,132	2,168	531	1,323	3,415	7,243	מגדל העמק
48,639	10,684	19,250	3,678	4,708	3,078	3,609	1,984	2,224	643	727	20,067	30,518	מודיעין עילית
76,466	816	1,671	2,330	4,412	6,284	11,376	5,399	8,942	1,276	2,797	16,105	29,198	מודיעין-מבכיים-רעות
35,673	601	1,348	1,045	2,072	2,043	3,906	1,756	3,314	604	1,513	6,049	12,153	מעלה אדומים
20,949	275	655	373	776	809	1,644	1,028	1,986	485	1,130	2,970	6,191	מעלות-תרשיחא
51,749	387	765	665	1,316	2,223	4,242	3,158	5,544	1,266	2,796	7,699	14,663	נהריה
39,144	194	391	488	936	2,141	3,969	2,428	3,866	742	1,525	5,993	10,687	נס ציונה
72,997	1,321	3,714	2,308	5,992	3,763	8,391	3,342	6,452	1,173	2,888	11,907	27,437	נצרת
40,858	193	417	288	692	1,102	2,382	1,801	3,664	933	2,451	4,317	9,606	נצרת עילית
24,036	37	99	143	324	735	1,533	1,260	2,350	535	1,253	2,710	5,559	נשר
27,517	2,332	4,848	1,313	2,280	1,232	2,232	1,095	1,938	543	1,089	6,515	12,387	נתניה
186,782	3,040	6,533	3,189	6,716	7,114	13,380	9,561	16,594	4,213	9,179	27,117	52,402	נתניה
26,289	450	1,282	948	2,396	1,832	3,822	1,658	2,700	484	1,011	5,372	11,211	סחי'ן
46,617	455	1,131	790	1,756	1,837	3,741	2,362	4,536	1,205	2,734	6,649	13,898	עכו
41,048	381	833	679	1,404	1,482	2,895	1,785	3,426	909	2,167	5,236	10,725	עפולה
23,733	2,116	4,817	802	1,416	1,043	1,917	1,121	2,126	587	1,333	5,669	11,609	ערד
211,129	2,809	6,154	3,313	6,784	8,459	15,720	11,723	19,616	4,927	9,942	31,231	58,216	פתח תקוה
30,398	2,350	5,012	1,298	2,380	1,383	2,487	1,374	2,344	583	1,308	6,988	13,531	צפת
19,186	796	2,181	1,018	2,224	1,151	2,184	862	1,514	325	640	4,152	8,743	קלנסווה

לוח 10 (המשך)

תושבים	מספר הי לדים ב משפחה										ילדים		עיר
	+5		4		3		2		1		מזה: חדשים	סך הכול	
	מזה: חדשים	סך הכול	מזה: חדשים	סך הכול	מזה: חדשים	סך הכול	מזה: חדשים	סך הכול	מזה: חדשים	סך הכול			
32,183	91	146	298	560	1,800	3,060	2,105	3,316	745	1,472	5,039	8,554	קריית אונג
51,468	413	927	545	1,168	1,779	3,624	2,454	4,506	994	2,602	6,185	12,827	קריית אתא
37,691	110	250	210	480	1,135	2,220	1,877	3,424	826	1,886	4,158	8,260	קריית ביאליק
47,621	1,185	2,424	1,012	1,920	1,824	3,717	2,241	4,272	1,026	2,653	7,288	14,986	קריית גת
37,835	175	394	287	644	959	1,905	1,690	3,302	841	2,124	3,952	8,369	קריית ים
38,452	79	193	221	480	1,218	2,454	2,027	3,692	843	1,967	4,388	8,786	קריית מוצקין
20,764	779	1,667	468	1,036	888	1,707	960	1,776	476	1,120	3,571	7,306	קריית מלאכי
23,326	233	472	444	896	881	1,701	1,063	2,010	510	1,245	3,131	6,324	קריית שמונה
39,215	543	1,215	764	1,700	1,776	3,936	1,946	4,224	712	2,048	5,741	13,123	ראש העין
231,045	969	2,127	2,157	4,680	8,261	17,151	12,104	22,614	5,033	11,654	28,524	58,226	ראשון לציון
53,095	6,832	16,353	2,524	4,684	2,310	3,597	1,777	2,624	756	1,138	14,199	28,396	רמת
115,602	1,973	4,086	2,135	4,164	5,295	9,609	6,733	11,038	2,868	5,591	19,004	34,488	רחובות
66,160	1,487	3,537	1,552	3,184	3,078	5,991	3,394	6,208	1,409	3,386	10,920	22,306	רמלה
145,875	442	900	1,018	2,052	4,681	8,994	7,543	13,036	4,042	7,647	17,726	32,629	רמת גן
41,328	164	298	412	784	1,940	3,486	2,480	4,076	936	1,845	5,932	10,489	רמת השרון
68,878	472	1,092	1,162	2,500	3,095	6,162	3,568	6,618	1,298	3,149	9,595	19,521	רעננה
21,070	325	713	366	752	806	1,671	996	1,926	502	1,181	2,995	6,243	שדרות
36,888	603	1,719	1,208	2,968	1,935	4,359	1,863	3,544	631	1,371	6,240	13,961	שפרעם
404,336	2,385	5,271	3,379	6,920	11,703	22,047	20,450	33,420	11,910	20,893	49,827	88,551	תל אביב-יפו

\* ילדים שנולדו אחרי 1.6.2003.

לוח 10 (המשך)

מספר הילדים במשפחה										ילדים		עיר		
5+	4	3	2	1	מזה: מזה: מזה: מזה: מזה: מזה: מזה: מזה: מזה: מזה:	מזה: מזה:	מזה: מזה:	מזה: מזה:	מזה: מזה:					
מזה: מזה:	מזה: מזה:	מזה: מזה:	מזה: מזה:	מזה: מזה:	מזה: מזה:	מזה: מזה:	מזה: מזה:	מזה: מזה:	מזה: מזה:	מזה: מזה:	מזה: מזה:	מזה: מזה:	מזה: מזה:	מזה: מזה:
מזה: מזה:	מזה: מזה:	מזה: מזה:	מזה: מזה:	מזה: מזה:	מזה: מזה:	מזה: מזה:	מזה: מזה:	מזה: מזה:	מזה: מזה:	מזה: מזה:	מזה: מזה:	מזה: מזה:	מזה: מזה:	מזה: מזה:
18.6	20.9	14.3	14.8	26.5	25.6	28.5	25.6	12.1	13.1	51.1	32.9	סר הכול	אום אל-פחם	
16.5	20.8	22.9	26.2	29.7	27.2	23.8	18.9	7.1	7.0	46.3	45.3	סר הכול	אום אל-פחם	
30.1	31.9	14.2	13.6	21.2	20.3	23.1	21.1	11.3	13.1	48.0	37.5	סר הכול	אופקים	
5.1	5.2	9.7	10.6	33.5	34.3	37.5	33.9	14.1	16.0	49.2	30.6	סר הכול	אור יחודה	
9.8	10.0	11.0	11.1	24.1	24.8	37.4	34.4	17.6	19.7	47.6	27.9	סר הכול	אור עקובא	
5.7	5.9	10.3	10.7	28.1	28.1	37.1	34.8	18.8	20.5	49.2	27.6	סר הכול	אילת	
44.9	51.4	23.8	22.5	18.5	15.8	10.2	8.1	2.7	2.2	63.9	59.4	סר הכול	אלעד	
7.6	6.7	10.8	9.2	25.4	23.3	38.6	38.4	17.6	22.3	47.0	25.1	סר הכול	אריאל	
23.9	26.2	12.2	11.8	22.7	22.1	27.8	25.3	13.5	14.6	49.5	32.8	סר הכול	אשדוד	
8.7	9.4	12.6	13.1	28.1	27.3	34.0	31.1	16.5	19.0	49.2	27.0	סר הכול	אשקלון	
12.3	15.7	22.4	26.0	31.3	29.4	25.7	20.3	8.3	8.5	47.0	41.0	סר הכול	באר-הג'ית	
19.6	22.0	12.2	12.0	23.9	22.9	30.6	27.5	13.8	15.7	49.8	34.7	סר הכול	באר שבע	
14.7	14.1	17.2	17.0	26.5	26.1	28.8	27.3	12.8	15.6	48.6	33.7	סר הכול	בית שאן	
49.4	52.3	18.7	17.1	16.1	15.0	11.3	10.6	4.4	4.9	54.6	55.9	סר הכול	בית שמש	
55.8	66.0	16.9	14.0	15.3	11.3	8.9	6.3	3.1	2.3	58.9	68.0	סר הכול	ביתר עילית	
46.5	53.3	15.5	14.1	16.5	13.9	14.3	11.8	7.2	6.9	53.6	47.7	סר הכול	בני ברק	
6.5	6.5	8.5	8.7	22.9	22.6	39.3	36.5	22.9	25.7	49.1	22.6	סר הכול	בתים	
8.7	11.2	18.4	20.1	32.9	32.1	30.1	26.4	9.9	10.2	59.5	34.6	סר הכול	גבעתי שמואל	
0.6	0.6	4.3	4.4	24.5	26.9	47.4	44.2	23.2	23.8	57.2	23.0	סר הכול	גבעתיים	
22.5	24.6	14.6	14.0	25.1	24.0	25.1	23.3	12.7	14.1	47.6	42.1	סר הכול	דימונה	
1.8	2.1	7.1	7.7	36.1	36.4	42.4	38.7	12.7	15.1	53.6	29.4	סר הכול	הוד השרון	
3.0	3.2	6.6	7.2	29.7	29.5	42.7	39.0	18.0	20.9	52.5	23.3	סר הכול	הרצליה	
6.7	7.2	11.3	11.0	29.2	29.1	36.7	34.3	16.1	18.4	49.9	26.7	סר הכול	חדרה	
5.5	5.7	8.6	9.0	28.2	28.4	39.9	36.5	17.8	20.3	51.7	25.1	סר הכול	חולון	
7.3	7.7	8.3	8.3	25.6	25.4	38.6	36.0	20.2	22.6	50.7	25.8	סר הכול	חופה	
16.6	16.7	13.3	13.8	27.7	25.9	29.2	27.0	13.2	16.5	47.9	31.3	סר הכול	טבריה	
14.7	18.2	22.1	23.8	32.3	30.2	22.6	19.4	8.2	8.4	48.3	42.7	סר הכול	טיבה	
10.0	11.8	16.0	18.2	31.7	32.4	31.7	26.9	10.6	10.7	43.7	37.2	סר הכול	טירה	
3.9	3.9	8.5	9.4	28.0	29.8	41.8	36.9	17.8	19.9	48.6	26.2	סר הכול	טירת כרמל	
9.6	11.2	20.9	24.4	31.3	30.7	29.5	24.6	8.7	9.2	47.2	41.1	סר הכול	טמרה	

אחוזים

לוח 10 (המשך)

מספר הילדים במשפחה										ילדים		עיר
+5		4		3		2		1		מזה: חודשים	סך הכול	
מזה: חודשים	סך הכול	מזה: חודשים	סך הכול	מזה: חודשים	סך הכול	מזה: חודשים	סך הכול	מזה: חודשים	סך הכול	מזה: חודשים	סך הכול	
6.4	8.0	12.7	12.8	31.6	31.3	34.1	30.7	15.2	17.2	47.1	29.5	יבנה
2.9	3.8	8.8	9.2	36.6	35.5	38.1	35.4	13.6	16.0	50.0	28.3	יחד
3.8	4.0	8.5	9.2	39.0	38.1	37.4	35.7	11.3	12.9	46.4	33.7	יקנעם עילית
31.2	36.0	18.1	18.3	22.4	20.2	19.6	16.9	8.8	8.7	51.6	40.7	יחשלים
2.0	2.7	7.9	8.5	31.4	31.2	42.5	38.7	16.2	18.9	53.6	25.0	כפר סבא
17.2	20.1	22.1	24.5	28.2	27.4	24.6	19.9	8.0	8.1	46.2	45.8	כפר קאסם
7.2	7.2	8.3	8.0	27.9	27.3	39.2	36.1	17.5	21.4	49.2	25.3	כרמיאל
19.7	21.6	16.5	16.2	24.2	23.5	26.8	25.1	12.8	13.6	48.5	35.2	לוד
13.6	15.1	11.8	11.8	25.9	24.9	33.1	29.9	15.5	18.3	47.1	30.1	מדגל העמק
53.2	63.1	18.3	15.4	15.3	11.8	9.9	7.3	3.2	2.4	65.8	62.7	מודיעין-מבכים-רעות
5.1	5.7	14.5	15.1	39.0	39.0	33.5	30.6	7.9	9.6	55.2	38.2	נס ציונה
9.9	11.1	17.3	17.0	33.8	32.1	29.0	27.3	10.0	12.4	49.8	34.1	מעלה אדומים
9.3	10.6	12.6	12.5	27.2	26.6	34.6	32.1	16.3	18.3	48.0	29.6	מעלות-תרשיחא
5.0	5.2	8.6	9.0	28.9	28.9	41.0	37.8	16.4	19.1	52.5	28.3	נהריה
3.2	3.7	8.1	8.8	35.7	37.1	40.5	36.2	12.4	14.3	56.1	27.3	נס ציונה
11.1	13.5	19.4	21.8	31.6	30.6	28.1	23.5	9.9	10.5	43.4	37.6	נצרת
4.5	4.3	6.7	7.2	25.5	24.8	41.7	38.1	21.6	25.5	44.9	23.5	נצרת עילית
1.4	1.8	5.3	5.8	27.1	27.6	46.5	42.3	19.7	22.5	48.7	23.1	נשר
35.8	39.1	20.2	18.4	18.9	18.0	16.8	15.6	8.3	8.8	52.6	45.0	נתבות
11.2	12.5	11.8	12.8	26.2	25.5	35.3	31.7	15.5	17.5	51.7	28.1	נתניה
8.4	11.4	17.6	21.4	34.1	34.1	30.9	24.1	9.0	9.0	47.9	42.6	סח'רין
6.8	8.1	11.9	12.6	27.6	26.9	35.5	32.6	18.1	19.7	47.8	29.8	עכו
7.3	7.8	13.0	13.1	28.3	27.0	34.1	31.9	17.4	20.2	48.8	26.1	עפולה
37.3	41.5	14.1	12.2	18.4	16.5	19.8	18.3	10.4	11.5	48.8	48.9	ערד
9.0	10.6	10.6	11.7	27.1	27.0	37.5	33.7	15.8	17.1	53.6	27.6	פחת תקווה
33.6	37.0	18.6	17.6	19.8	18.4	19.7	17.3	8.3	9.7	51.6	44.5	צפת
19.2	24.9	24.5	25.4	27.7	25.0	20.8	17.3	7.8	7.3	47.5	45.6	קלנסוה
1.8	1.7	5.9	6.5	35.7	35.8	41.8	38.8	14.8	17.2	58.9	26.6	קריית אנון
6.7	7.2	8.8	9.1	28.8	28.3	39.7	35.1	16.1	20.3	48.2	24.9	קריית אתא
2.6	3.0	5.1	5.8	27.3	26.9	45.1	41.5	19.9	22.8	50.3	21.9	קריית ביאליק
16.3	16.2	13.9	12.8	25.0	24.8	30.7	28.5	14.1	17.7	48.6	31.5	קריית גת

לוח 10 (המשך)

מספר הילדים במשפחה										ילדים		עיר
+5		4		3		2		1		מזהו: חודשים	סך הכול	
מזהו: חודשים	סך הכול	מזהו: חודשים	סך הכול	מזהו: חודשים	סך הכול	מזהו: חודשים	סך הכול	מזהו: חודשים	סך הכול	מזהו: חודשים	סך הכול	
4.4	4.7	7.3	7.7	24.3	22.8	42.8	39.5	21.3	25.4	47.2	22.1	קריית ים
1.8	2.2	5.0	5.5	27.8	27.9	46.2	42.0	19.2	22.4	49.9	22.8	קריית מוצקין
21.8	22.8	13.1	14.2	24.9	23.4	26.9	24.3	13.3	15.3	48.9	35.2	קריית מלאכי
7.4	7.5	14.2	14.2	28.1	26.9	34.0	31.8	16.3	19.7	49.5	27.1	קריית שמונה
9.5	9.3	13.3	13.0	30.9	30.0	33.9	32.2	12.4	15.6	43.7	33.5	ראש העין
3.4	3.7	7.6	8.0	29.0	29.5	42.4	38.8	17.6	20.0	49.0	25.2	ראשון לציון
48.1	57.6	17.8	16.5	16.3	12.7	12.5	9.2	5.3	4.0	50.0	53.5	רהט
10.4	11.8	11.2	12.1	27.9	27.9	35.4	32.0	15.1	16.2	55.1	29.8	רחובות
13.6	15.9	14.2	14.3	28.2	26.9	31.1	27.8	12.9	15.2	49.0	33.7	רמלה
2.5	2.8	5.7	6.3	26.4	27.6	42.6	40.0	22.8	23.4	54.3	22.4	רמת גן
2.8	2.8	6.9	7.5	32.7	33.2	41.8	38.9	15.8	17.6	56.6	25.4	רמת השרון
4.9	5.6	12.1	12.8	32.3	31.6	37.2	33.9	13.5	16.1	49.2	28.3	רעננה
10.9	11.4	12.2	12.0	26.9	26.8	33.3	30.9	16.8	18.9	48.0	29.6	שדרות
9.7	12.3	19.4	21.3	31.0	31.2	29.9	25.4	10.1	9.8	44.7	37.8	שפרעם
4.8	6.0	6.8	7.8	23.5	24.9	41.0	37.7	23.9	23.6	56.3	21.9	תל אביב-יפו



לוח 11: ילדים ו"ילדים חודשים" לפי גודל המשפחה ולפי מועצה אזורית\*\*, דצמבר 2011

תעריבים	מ ס פ ר ה י ל י ד י מ ב מ ש פ ה ה										ילדים	מועצה אזורית		
	+5		4		3		2		1				מוה': חודשים	סר הכול
	מוה': חודשים	סר הכול	מוה': חודשים	סר הכול	מוה': חודשים	סר הכול	מוה': חודשים	סר הכול	מוה': חודשים	סר הכול				
<b>714,258</b>	<b>18,942</b>	<b>39,902</b>	<b>20,461</b>	<b>39,344</b>	<b>40,437</b>	<b>73,875</b>	<b>33,294</b>	<b>57,792</b>	<b>11,873</b>	<b>25,437</b>	<b>125,007</b>	<b>236,350</b>	<b>סר הכול</b>	
14,672	283	582	73	100	125	132	93	98	31	36	605	948	אבו בסמה	
6,698	279	871	340	840	358	726	289	498	109	193	1,375	3,128	אל-בטוף	
1,940	7	15	41	84	154	282	108	182	40	76	350	639	אלונה	
10,938	308	533	263	464	663	1,122	517	880	180	457	1,931	3,456	אשכול	
19,783	133	283	488	956	1,137	2,295	984	1,870	336	751	3,078	6,155	באר טוביה	
6,904	247	660	321	808	398	807	299	530	95	205	1,360	3,010	בוסטן-אל-מרז'	
7,083	158	302	160	292	426	771	259	502	69	212	1,072	2,079	בני שמעון	
11,130	205	443	314	568	505	921	383	770	156	459	1,563	3,161	בקעת בית שאן	
6,634	11	20	131	256	476	825	432	626	138	237	1,188	1,964	ברנר	
4,707	12	25	71	172	231	480	271	472	70	168	655	1,317	גדרות	
12,588	423	801	439	788	728	1,272	588	1,040	205	520	2,383	4,421	גולן	
15,803	1,145	2,542	965	1,732	996	1,533	721	1,076	269	468	4,096	7,351	גוש עציון	
21,783	366	841	417	884	1,224	2,232	1,227	2,140	460	956	3,694	7,053	גזר	
4,936	13	22	92	208	302	618	290	514	100	210	797	1,572	גן רוהה	
25,728	65	144	434	828	1,571	3,060	1,484	2,570	499	953	4,053	7,555	דרום השרון	
24,676	465	1,253	760	1,788	1,609	3,261	1,308	2,298	405	896	4,547	9,496	הגלבע	
15,387	39	85	165	320	641	1,230	661	1,178	296	667	1,802	3,480	הגליל העליון	
9,784	219	484	335	624	553	966	339	666	129	366	1,575	3,106	הגליל התחתון	
2,614	20	44	97	200	209	345	141	228	45	86	512	903	הערבה התיכונה	
5,980	584	1,164	352	576	368	603	251	426	101	176	1,656	2,945	הר חברון	
11,487	218	496	314	664	657	1,251	460	826	187	393	1,836	3,630	זבולון	
3,185	35	91	91	188	176	351	163	350	42	135	507	1,115	חבל אילת	
5,745	228	454	231	412	301	423	230	328	86	144	1,076	1,761	חבל יבנה	
20,535	378	844	559	1,128	1,231	2,358	1,088	1,846	372	760	3,628	6,936	חבל מודיעין	
13,506	277	604	321	684	759	1,302	663	1,062	191	417	2,211	4,069	חוף אשקלון	
24,917	124	249	377	756	1,083	2,109	1,259	2,230	481	999	3,324	6,343	חוף הכרמל	
11,291	9	21	123	272	659	1,284	684	1,016	268	453	1,743	3,046	חוף השרון	

לוח 11 (משך)

חשבים	מספר היילדים במשפחה												ילדים		מועצה אזורית			
	+5			4			3			2			1			מזהו: חודשים	סך הכול	
	מזהו: חודשים	סך הכול	מזהו: חודשים	סך הכול	מזהו: חודשים	סך הכול	מזהו: חודשים	סך הכול	מזהו: חודשים	סך הכול	מזהו: חודשים	סך הכול						
6,524	23	61	120	232	423	687	338	602	93	199	997	1,781	997	1,781	יאב			
20,721	142	289	408	776	1,550	2,850	1,101	1,960	353	770	3,554	6,645	3,554	6,645	לב השרון			
8,788	259	515	250	476	530	1,023	428	704	176	347	1,643	3,065	1,643	3,065	לכיש			
6,310	27	64	110	260	293	624	255	490	105	297	790	1,735	790	1,735	מבואות החרמון			
10,136	42	99	150	284	558	969	530	878	178	385	1,458	2,615	1,458	2,615	מגדד			
1,059	6	11	28	40	59	105	70	146	16	50	179	352	179	352	מגילות			
23,157	146	394	363	788	1,045	1,998	1,052	1,826	352	829	2,958	5,835	2,958	5,835	מטה אשר			
48,331	4,965	9,763	2,912	4,872	3,293	5,298	2,111	3,376	813	1,425	14,094	24,734	14,094	24,734	מטה בנימין			
43,374	611	1,409	1,101	2,244	2,438	4,557	2,137	3,634	803	1,568	7,090	13,412	7,090	13,412	מטה יהודה			
13,275	149	322	309	632	765	1,365	655	1,100	214	472	2,092	3,891	2,092	3,891	מנשה			
8,901	83	173	158	340	435	876	446	818	176	400	1,298	2,607	1,298	2,607	מעלה יוסף			
11,933	535	1,115	384	804	626	1,203	508	934	210	497	2,263	4,553	2,263	4,553	מרום הגליל			
10,732	474	941	314	632	639	1,137	441	776	143	362	2,011	3,848	2,011	3,848	מרחבים			
22,150	335	860	630	1,460	1,153	2,568	821	1,676	223	707	3,162	7,271	3,162	7,271	משגב			
5,682	693	1,369	433	620	362	438	217	278	81	128	1,786	2,833	1,786	2,833	נהל שורק			
11,177	83	173	107	268	437	801	455	924	235	549	1,317	2,715	1,317	2,715	עמק הירדן			
37,315	156	331	575	1,196	2,289	4,353	1,965	3,540	664	1,385	5,649	10,805	5,649	10,805	עמק חפר			
31,979	206	514	681	1,460	1,754	3,438	1,293	2,492	433	1,202	4,367	9,106	4,367	9,106	עמק יזרעאל			
12,829	782	1,620	490	832	736	1,206	692	1,068	236	411	2,936	5,137	2,936	5,137	עמק לוד			
3,415	210	388	178	264	229	330	203	292	58	157	878	1,431	878	1,431	ערבות הירדן			
4,523	110	184	148	260	339	576	238	388	103	216	938	1,624	938	1,624	רמת נגב			
8,205	284	668	355	672	404	744	280	502	117	243	1,440	2,829	1,440	2,829	שדות נגב			
26,190	1,845	3,641	1,459	2,368	1,745	2,763	1,208	2,032	457	859	6,714	11,663	6,714	11,663	שומרון			
6,393	29	47	93	164	275	501	255	466	100	237	752	1,415	752	1,415	שער הנגב			
9,528	487	1,063	415	776	474	813	361	578	155	307	1,892	3,537	1,892	3,537	שפיר			
1,197	9	15	16	32	46	93	42	90	19	42	132	272	132	272	תמר			

\* ילדים שנולדו אחרי 1.6.2003.

\*\* חשטנו מועצות שבהן לפחות רוא אחד מכל פחות מחמישה פרטים.

לוח 11 (המשך)

	מספר הילדים בשפה										ילדים		מועצה אזורית
	מזה: מזה: חודשים חודשים	סך הכול	4	מזה: מזה: חודשים חודשים	סך הכול	3	מזה: מזה: חודשים חודשים	סך הכול	2	מזה: מזה: חודשים חודשים	סך הכול	1	
<b>15.2</b>	<b>16.9</b>	<b>16.4</b>	<b>16.6</b>	<b>32.3</b>	<b>31.3</b>	<b>26.6</b>	<b>24.5</b>	<b>9.5</b>	<b>10.8</b>	<b>52.9</b>	<b>33.1</b>	<b>סך הכול</b>	
46.8	61.4	12.1	10.5	20.7	13.9	15.4	10.3	5.1	3.8	63.8	6.5	אבו בסמה	
20.3	27.8	24.7	26.9	26.0	23.2	21.0	15.9	7.9	6.2	44.0	46.7	אל-בסוף	
2.0	2.3	11.7	13.1	44.0	44.1	30.9	28.5	11.4	11.9	54.8	32.9	אלונה	
16.0	15.4	13.6	13.4	34.3	32.5	26.8	25.5	9.3	13.2	55.9	31.6	אשכול	
4.3	4.6	15.9	15.5	36.9	37.3	32.0	30.4	10.9	12.2	50.0	31.1	באר טוביה	
18.2	21.9	23.6	26.8	29.3	26.8	22.0	17.6	7.0	6.8	45.2	43.6	בוסתן-אל-מרז'	
14.7	14.5	14.9	14.0	39.7	37.1	24.2	24.1	6.4	10.2	51.6	29.4	בני שמעון	
13.1	14.0	20.1	18.0	32.3	29.1	24.5	24.4	10.0	14.5	49.4	28.4	בקעת בית שאן	
0.9	1.0	11.0	13.0	40.1	42.0	36.4	31.9	11.6	12.1	60.5	29.6	ברנר	
1.8	1.9	10.8	13.1	35.3	36.4	41.4	35.8	10.7	12.8	49.7	28.0	גדרות	
17.8	18.1	18.4	17.8	30.5	28.8	24.7	23.5	8.6	11.8	53.9	35.1	גולן	
28.0	34.6	23.6	23.6	24.3	20.9	17.6	14.6	6.6	6.4	55.7	46.5	גוש עציון	
9.9	11.9	11.3	12.5	33.1	31.6	33.2	30.3	12.5	13.6	52.4	32.4	גזר	
1.6	1.4	11.5	13.2	37.9	39.3	36.4	32.7	12.5	13.4	50.7	31.8	גן רוהה	
1.6	1.9	10.7	11.0	38.8	40.5	36.6	34.0	12.3	12.6	53.6	29.4	דרום המרון	
10.2	13.2	16.7	18.8	35.4	34.3	28.8	24.2	8.9	9.4	47.9	38.5	המלבע	
2.2	2.4	9.2	9.2	35.6	35.3	36.7	33.9	16.4	19.2	51.8	22.6	המליל העליון	
13.9	15.6	21.3	20.1	35.1	31.1	21.5	21.4	8.2	11.8	50.7	31.7	המליל התחתון	
3.9	4.9	18.9	22.1	40.8	38.2	27.5	25.2	8.8	9.5	56.7	34.5	הערבה התיכונה	
35.3	39.5	21.3	19.6	22.2	20.5	15.2	14.5	6.1	6.0	56.2	49.2	הר חברון	
11.9	13.7	17.1	18.3	35.8	34.5	25.1	22.8	10.2	10.8	50.6	31.6	זבולון	
6.9	8.2	17.9	16.9	34.7	31.5	32.1	31.4	8.3	12.1	45.5	35.0	חבל אילות	
21.2	25.8	21.5	23.4	28.0	24.0	21.4	18.6	8.0	8.2	61.1	30.7	חבל יבנה	
10.4	12.2	15.4	16.3	33.9	34.0	30.0	26.6	10.3	11.0	52.3	33.8	חבל מודיעין	
12.5	14.8	14.5	16.8	34.3	32.0	30.0	26.1	8.6	10.2	54.3	30.1	חוף אשקלון	
3.7	3.9	11.3	11.9	32.6	33.2	37.9	35.2	14.5	15.7	52.4	25.5	חוף הכרמל	
0.5	0.7	7.1	8.9	37.8	42.2	39.2	33.4	15.4	14.9	57.2	27.0	חוף המרון	
2.3	3.4	12.0	13.0	42.4	38.6	33.9	33.8	9.3	11.2	56.0	27.3	יזאב	
4.0	4.3	11.5	11.7	43.6	42.9	31.0	29.5	9.9	11.6	53.5	32.1	לב המרון	

לוח 11 (המשך)

	מספר היילדים בשפה										ילדים		מועצה אזורית
	+5		4		3		2		1		מזה: חדישים	סך הכול	
מזה: חדישים	סך הכול	מזה: חדישים	סך הכול	מזה: חדישים	סך הכול	מזה: חדישים	סך הכול	מזה: חדישים	סך הכול	מזה: חדישים	סך הכול		
15.8	16.8	15.2	15.5	32.3	33.4	26.0	23.0	10.7	11.3	53.6	34.9	לכיש	
3.4	3.7	13.9	15.0	37.1	36.0	32.3	28.2	13.3	17.1	45.5	27.5	מבואות החומון	
2.9	3.8	10.3	10.9	38.3	37.1	36.4	33.6	12.2	14.7	55.8	25.8	מגידו	
3.4	3.1	15.6	11.4	33.0	29.8	39.1	41.5	8.9	14.2	50.9	33.2	מגילות	
4.9	6.8	12.3	13.5	35.3	34.2	35.6	31.3	11.9	14.2	50.7	25.2	מטרה אשר	
35.2	39.5	20.7	19.7	23.4	21.4	15.0	13.6	5.8	5.8	57.0	51.2	מטרה בנימין	
8.6	10.5	15.5	16.7	34.4	34.0	30.1	27.1	11.3	11.7	52.9	30.9	מטרה יהודה	
7.1	8.3	14.8	16.2	36.6	35.1	31.3	28.3	10.2	12.1	53.8	29.3	מנשה	
6.4	6.6	12.2	13.0	33.5	33.6	34.4	31.4	13.6	15.3	49.8	29.3	מעלה יוסף	
23.6	24.5	17.0	17.7	27.7	26.4	22.4	20.5	9.3	10.9	49.7	38.2	מרום הגליל	
23.6	24.5	15.6	16.4	31.8	29.5	21.9	20.2	7.1	9.4	52.3	35.9	מרחבים	
10.6	11.8	19.9	20.1	36.5	35.3	26.0	23.1	7.1	9.7	43.5	32.8	משגב	
38.8	48.3	24.2	21.9	20.3	15.5	12.2	9.8	4.5	4.5	63.0	49.9	נחל שורק	
6.3	6.4	8.1	9.9	33.2	29.5	34.5	34.0	17.8	20.2	48.5	24.3	עמק הירדן	
2.8	3.1	10.2	11.1	40.5	40.3	34.8	32.8	11.8	12.8	52.3	29.0	עמק חפר	
4.7	5.6	15.6	16.0	40.2	37.8	29.6	27.4	9.9	13.2	48.0	28.5	עמק יזרעאל	
26.6	31.5	16.7	16.2	25.1	23.5	23.6	20.8	8.0	8.0	57.2	40.0	עמק לוד	
23.9	27.1	20.3	18.4	26.1	23.1	23.1	20.4	6.6	11.0	61.4	41.9	ערבות הירדן	
11.7	11.3	15.8	16.0	36.1	35.5	25.4	23.9	11.0	13.3	57.8	35.9	רמת נגב	
19.7	23.6	24.7	23.8	28.1	26.3	19.4	17.7	8.1	8.6	50.9	34.5	שדות נגב	
27.5	31.2	21.7	20.3	26.0	23.7	18.0	17.4	6.8	7.4	57.6	44.5	שומרון	
3.9	3.3	12.4	11.6	36.6	35.4	33.9	32.9	13.3	16.7	53.1	22.1	שער הנגב	
25.7	30.1	21.9	21.9	25.1	23.0	19.1	16.3	8.2	8.7	53.5	37.1	שפיר	
6.8	5.5	12.1	11.8	34.8	34.2	31.8	33.1	14.4	15.4	48.5	22.7	תרמך	

לוח 12: לידים ו"לידים חודשים" לפי גדול המשפחה ולפי מועצה מקומית\*\*, דצמבר 2011

תושבים	מ ס פ ר ה י ל י ד י ם ב מ ש פ ה ה										לידים	מועצה מקומית		
	+5		4		3		2		1				מזה: חודשים	סך הכול
	מזה: חודשים	סך הכול	מזה: חודשים	סך הכול	מזה: חודשים	סך הכול	מזה: חודשים	סך הכול	מזה: חודשים	סך הכול				
<b>1,146,785</b>	<b>35,066</b>	<b>84,834</b>	<b>35,070</b>	<b>80,588</b>	<b>61,675</b>	<b>122,358</b>	<b>55,291</b>	<b>98,110</b>	<b>19,806</b>	<b>42,158</b>	<b>206,908</b>	<b>428,048</b>	<b>סך הכול</b>	
6,094	163	414	186	476	302	648	319	590	108	241	1,078	2,369	אבו גוש	
12,619	201	595	321	916	570	1,314	605	1,134	234	456	1,931	4,415	אבו סנאן	
11,132	53	104	129	276	642	1,167	584	1,010	185	396	1,593	2,953	אבו יהודה	
6,205	33	65	135	276	324	660	305	584	92	257	889	1,842	אורנית	
11,211	83	190	130	264	411	798	589	984	277	559	1,490	2,795	אזור	
12,429	373	924	554	1,468	811	1,605	685	1,126	191	414	2,614	5,537	אכסאל	
3,063	84	176	67	136	154	321	152	264	73	168	530	1,065	אליכין	
7,079	40	71	120	228	454	843	506	772	109	267	1,229	2,181	אליפי מנשה	
3,587	120	241	162	316	188	285	176	248	77	144	723	1,234	אלקנה	
11,685	253	678	373	904	635	1,413	593	1,066	187	406	2,041	4,467	אעבלין	
7,454	442	1,024	392	784	454	840	324	602	111	286	1,723	3,536	אפרחה	
11,877	138	324	194	428	526	960	773	1,120	267	479	1,898	3,311	באר יעקב	
8,163	242	787	382	952	456	924	467	764	131	271	1,678	3,698	בערנה-נוג'ידאא	
5,932	37	105	141	356	323	780	396	688	140	268	1,037	2,197	בוקעארא	
7,803	212	591	388	920	561	1,038	431	738	148	281	1,740	3,568	בור אל-מכסור	
5,626	772	1,558	261	440	277	441	236	340	113	174	1,659	2,953	בית אל	
3,909	28	58	97	200	216	465	190	412	68	166	599	1,301	בית אריה	
10,666	77	265	249	712	519	1,206	597	1,124	288	549	1,730	3,856	בית ג'ון	
6,885	48	120	98	228	312	618	350	646	131	267	939	1,879	בית דאן	
6,936	60	138	89	188	200	429	273	630	153	387	775	1,772	בני ע'יש	
12,953	44	104	282	540	892	1,635	789	1,362	197	473	2,204	4,114	בנמינה-גבעת עדה	
7,972	374	1,021	430	1,060	514	930	382	618	133	264	1,833	3,893	בסמ"ח	
6,949	235	638	237	648	410	783	298	552	128	247	1,308	2,868	בסמת טבעון	
7,063	171	349	173	300	199	264	185	208	96	110	824	1,231	בענה	
18,574	296	939	594	1,652	1,031	2,253	881	1,634	293	649	3,095	7,127	ג'דידה-מכר	
5,761	29	95	93	324	298	708	303	570	114	240	837	1,937	גולס	
8,651	320	852	367	952	529	1,053	375	674	143	297	1,734	3,828	ג'ולג'וליה	
12,709	884	2,170	573	1,244	772	1,281	451	798	192	365	2,872	5,858	ג'סר-א-ירקא	

מספרים מחולקים

לוח 12 (המשך)

תש"ס	מספר היילדים במשפחה										ילדים		מועצה מקומית
	+5		4		3		2		1		מזה: חתשים	סר הכול	
	מזה: חתשים	סר הכול	מזה: חתשים	סר הכול	מזה: חתשים	סר הכול	מזה: חתשים	סר הכול	מזה: חתשים	סר הכול			
2,954	24	57	59	160	150	315	145	298	54	100	432	930	גיש (גוש חלב)
11,764	379	806	361	628	629	1,122	525	944	270	546	2,164	4,046	גבעת זאב
23,159	224	523	496	988	1,587	2,763	1,536	2,338	421	781	4,264	7,393	גדרה
19,438	184	387	462	920	1,199	2,295	921	1,706	257	664	3,023	5,972	גן יבנה
13,310	165	303	218	436	808	1,458	697	1,290	236	533	2,124	4,020	גני תקווה
15,661	72	216	304	764	974	2,343	1,298	2,662	475	1,178	3,123	7,163	דאליית אל-כרמל
9,133	195	532	338	856	571	1,197	495	830	160	330	1,759	3,745	דבוריה
10,610	182	336	262	408	337	447	252	298	130	146	1,163	1,635	דיר אל-אסד
3,426	12	27	75	152	243	429	116	184	43	89	489	881	הר אדר
19,485	446	1,004	377	796	917	1,851	880	1,730	316	786	2,936	6,167	זכרון יעקב
5,870	131	382	195	552	302	642	282	494	81	187	991	2,257	זמר
6,573	276	722	298	732	418	834	355	554	127	251	1,474	3,093	זריר
17,451	2,309	5,071	648	1,024	553	795	387	514	171	226	4,068	7,630	חורה
5,571	53	133	160	452	303	690	330	620	117	249	963	2,144	חורפיש
8,673	411	947	233	440	375	738	377	672	188	466	1,584	3,263	חצור הגלילית
5,730	187	554	200	504	314	654	278	480	111	192	1,090	2,384	טובא-נגמריה
12,149	350	963	625	1,448	725	1,416	639	1,094	201	404	2,540	5,325	טורעאן
5,754	104	278	186	504	298	699	314	544	132	216	1,034	2,241	יאתו-ג'ת
3,451	287	544	141	232	193	309	114	212	67	131	802	1,428	יבנאל
16,776	346	992	655	1,620	1,008	2,118	830	1,470	268	562	3,107	6,762	יפיע
8,333	639	1,273	322	660	386	735	322	640	168	387	1,837	3,695	ירוחם
15,032	278	723	579	1,440	815	1,761	769	1,268	318	602	2,759	5,794	ירכא
12,413	168	489	399	1,060	681	1,359	598	1,030	174	364	2,020	4,302	כאבול
2,875	53	145	142	300	190	381	146	246	61	119	592	1,191	כאובק אבו אל-חוליא
9,243	31	69	116	292	362	1,062	247	844	76	397	832	2,664	כוכב יאיר
17,406	1,359	3,081	558	996	518	801	357	498	141	245	2,933	5,621	כסרפה
7,482	153	527	318	808	447	906	436	668	182	302	1,536	3,211	כסרא-סמיע
4,473	170	488	254	560	303	567	212	328	67	128	1,006	2,071	כעביה-סבאש-חמאג'ורה
2,955	142	369	160	404	155	339	88	208	48	89	593	1,409	כפר ברק

לוח 12 (המשך)

תשובים	מספר היידיים במשפחה												ילדים		מועצה מקומית
	+5		4		3		2		1		מזה: חודשים	סך הכול	מזה: חודשים	סך הכול	
	מזה: חודשים	סך הכול	מזה: חודשים	סך הכול	מזה: חודשים	סך הכול	מזה: חודשים	סך הכול	מזה: חודשים	סך הכול					
5,602	25	50	82	168	264	600	183	436	50	180	604	1,434	כפר ורדים		
8,795	84	216	179	464	453	1,071	463	922	158	412	1,337	3,085	כפר יאסיר		
18,822	144	306	312	708	1,229	2,136	1,346	1,988	361	706	3,392	5,844	כפר יונה		
19,179	737	1,970	894	2,240	1,152	2,235	890	1,482	310	613	3,983	8,540	כפר כנא		
16,451	613	1,829	744	1,988	971	1,968	903	1,462	312	555	3,543	7,802	כפר מונא		
15,721	328	871	615	1,576	937	1,887	801	1,328	256	592	2,937	6,254	כפר קרע		
5,929	32	67	101	240	252	537	183	394	56	163	624	1,401	להבים		
9,943	1,332	2,878	450	760	469	705	293	406	137	173	2,681	4,922	לקוק		
24,014	216	481	530	1,080	1,162	2,304	1,252	2,250	502	1,048	3,662	7,163	מבשרת ציון		
13,776	561	1,770	1,003	2,828	1,316	3,012	1,101	2,136	308	853	4,289	10,599	מגיד אל-כרום		
9,844	60	148	217	496	506	1,149	678	1,214	226	446	1,687	3,453	מגידל שמס		
20,228	351	982	578	1,556	1,062	2,469	1,052	2,016	440	851	3,483	7,874	מגאר		
1,458	50	108	33	76	87	129	57	120	26	66	253	499	מוגל		
9,662	54	125	225	428	673	1,296	477	874	133	362	1,562	3,085	מוזכרת בתיה		
3,448	28	91	54	160	165	390	165	344	75	185	487	1,170	מוזרעה		
6,374	72	141	208	416	374	771	199	466	74	240	927	2,034	מיתר		
3,148	40	94	88	216	212	435	280	442	76	127	696	1,314	מסערה		
1,250	28	52	49	80	44	90	50	92	26	81	197	395	מעלה אפרים		
13,044	435	1,240	586	1,596	729	1,485	600	1,020	190	407	2,540	5,748	מעלה עירון		
4,789	269	531	173	320	334	576	280	502	98	249	1,154	2,178	מעפזה רמון		
7,196	358	1,097	360	820	394	708	293	470	117	228	1,522	3,323	משחד		
10,943	545	1,422	558	1,368	672	1,215	473	768	164	333	2,412	5,106	נחף		
3,760	54	158	78	256	214	531	226	364	91	154	663	1,463	סאגור		
2,219	59	170	70	208	176	306	132	202	33	69	470	955	עג'ר		
6,593	287	619	149	284	396	687	279	470	88	181	1,199	2,241	עומר		
4,906	29	108	113	316	225	489	271	470	108	201	746	1,584	עילבון		
7,039	240	696	336	864	447	810	304	496	99	195	1,426	3,061	עילוט		
11,397	322	913	478	1,300	595	1,338	549	994	194	389	2,138	4,934	עין מאהל		
1,766	16	39	73	172	122	258	108	188	57	97	376	754	עין קניא		
2,948	437	887	207	380	158	267	101	178	34	78	937	1,790	עמנואל		

לוח 12 (המשך)

תש"ס	מספר היילדים במשפחה												ילדים		מועצה מקומית
	+5		4		3		2		1		מזה: חודשים	סך הכול			
	מזה: חודשים	סך הכול	מזה: חודשים	סך הכול	מזה: חודשים	סך הכול	מזה: חודשים	סך הכול	מזה: חודשים	סך הכול					
10,752	32	77	123	256	244	396	383	460	172	211	954	1,400	עספיא		
21,660	826	2,206	972	2,392	1,495	2,766	1,092	1,764	391	750	4,776	9,878	עראבה		
22,552	487	1,426	737	1,800	1,043	2,010	847	1,408	280	553	3,394	7,197	ערהרה		
12,674	2,131	4,768	537	860	427	639	408	546	153	219	3,656	7,032	ערהרה-בנגב		
11,254	233	606	422	1,016	717	1,488	562	944	222	449	2,156	4,503	פרידיס		
5,404	37	98	84	240	283	660	279	576	123	247	806	1,821	פקיעין (בוקיעה)		
32,433	221	515	564	1,144	1,638	3,111	1,765	3,210	660	1,470	4,848	9,450	פדס חנה-כרכור		
5,490	26	64	56	152	177	408	206	506	76	271	541	1,401	פדסיה		
3,877	335	688	208	328	259	375	165	250	77	114	1,044	1,755	קוזומים		
17,129	121	262	247	532	1,033	2,265	808	1,882	220	686	2,429	5,627	קדימה-צורן		
3,285	131	201	128	216	178	399	151	336	63	140	651	1,292	קציר-חריש		
6,712	93	229	113	244	229	444	266	560	139	365	840	1,842	קציר		
7,248	545	1,129	288	512	329	546	293	490	145	273	1,600	2,950	קריית ארבע		
16,667	34	63	152	312	684	1,254	729	1,384	246	610	1,845	3,623	קריית טבעון		
2,753	353	771	102	212	135	288	118	176	63	92	771	1,539	קריית עתרים		
10,247	94	240	193	408	404	831	496	972	233	520	1,420	2,971	קריית עקרון		
6,284	302	594	236	432	347	585	267	502	120	290	1,272	2,403	קרית שומרון		
7,279	100	310	168	468	360	900	351	708	155	318	1,134	2,704	ראמה		
2,665	36	71	34	68	126	231	109	218	44	107	349	695	ראש פינה		
17,452	409	1,109	484	1,324	748	1,581	692	1,180	226	506	2,559	5,700	רינה		
9,508	1,131	2,463	445	768	413	645	320	542	148	284	2,457	4,702	רכסים		
5,105	178	444	226	568	381	717	317	502	94	179	1,196	2,410	שכיל-אום אל-גנם		
7,739	1,052	2,525	347	620	319	465	234	316	108	154	2,060	4,080	שגב-שילום		
18,681	88	209	346	844	1,356	3,093	761	1,924	192	647	2,743	6,717	שורם		
6,042	56	105	100	216	331	627	355	656	136	296	978	1,900	שלומי		
6,022	123	373	202	564	330	717	357	612	107	244	1,119	2,510	שעב		
10,542	63	119	242	476	784	1,623	510	986	152	406	1,751	3,610	תל מונד		
15,749	2,684	6,042	797	1,424	702	1,041	555	778	222	339	4,960	9,624	תל שבע		

\* ילדים שנולדו אחרי 1.6.2003.

\*\* הושטו מעצות שבתן לפחות תא אחד מילי פחות מתמישה פריטים.



לוח 12 (המשך)

מספר הילדים במשפחה										ילדים		מועדף מקומות
+5		4		3		2		1		מזה: חדישים	סך הכול	
מזה: חדישים	סך הכול	מזה: חדישים	סך הכול	מזה: חדישים	סך הכול	מזה: חדישים	סך הכול	מזה: חדישים	סך הכול	מזה: חדישים	סך הכול	
<b>16.9</b>	<b>19.8</b>	<b>16.9</b>	<b>18.8</b>	<b>29.8</b>	<b>28.6</b>	<b>26.7</b>	<b>22.9</b>	<b>9.6</b>	<b>9.8</b>	48.3	37.3	<b>סך הכול</b>
15.1	17.5	17.3	20.1	28.0	27.4	29.6	24.9	10.0	10.2	45.5	38.9	אבו גוש
10.4	13.5	16.6	20.7	29.5	29.8	31.3	25.7	12.1	10.3	43.7	35.0	אבו סנאן
3.3	3.5	8.1	9.3	40.3	39.5	36.7	34.2	11.6	13.4	53.9	26.5	אבו יחודה
3.7	3.5	15.2	15.0	36.4	35.8	34.3	31.7	10.3	14.0	48.3	29.7	אורנית
5.6	6.8	8.7	9.4	27.6	28.6	39.5	35.2	18.6	20.0	53.3	24.9	אזור
14.3	16.7	21.2	26.5	31.0	29.0	26.2	20.3	7.3	7.5	47.2	44.5	אכסאל
15.8	16.5	12.6	12.8	29.1	30.1	28.7	24.8	13.8	15.8	49.8	34.8	אליכין
3.3	3.3	9.8	10.5	36.9	38.7	41.2	35.4	8.9	12.2	56.4	30.8	אליפי מנישה
16.6	19.5	22.4	25.6	26.0	23.1	24.3	20.1	10.7	11.7	58.6	34.4	אלקנה
12.4	15.2	18.3	20.2	31.1	31.6	29.1	23.9	9.2	9.1	45.7	38.2	אעבלין
25.7	29.0	22.8	22.2	26.3	23.8	18.8	17.0	6.4	8.1	48.7	47.4	אפרחה
7.3	9.8	10.2	12.9	27.7	29.0	40.7	33.8	14.1	14.5	57.3	27.9	באר יעקב
14.4	21.3	22.8	25.7	27.2	25.0	27.8	20.7	7.8	7.3	45.4	45.3	בוענה-נהלידאת
3.6	4.8	13.6	16.2	31.1	35.5	38.2	31.3	13.5	12.2	47.2	37.0	בוקעאאת
12.2	16.6	22.3	25.8	32.2	29.1	24.8	20.7	8.5	7.9	48.8	45.7	ביר אל-מנסור
46.5	52.8	15.7	14.9	16.7	14.9	14.2	11.5	6.8	5.9	56.2	52.5	בית אל
4.7	4.5	16.2	15.4	36.1	35.7	31.7	31.7	11.4	12.8	46.0	33.3	בית אריה
4.5	6.9	14.4	18.5	30.0	31.3	34.5	29.1	16.6	14.2	44.9	36.2	בית נגן
5.1	6.4	10.4	12.1	33.2	32.9	37.3	34.4	14.0	14.2	50.0	27.3	בית דגן
7.7	7.8	11.5	10.6	25.8	24.2	35.2	35.6	19.7	21.8	43.7	25.5	ביר עייש
2.0	2.5	12.8	13.1	40.5	39.7	35.8	33.1	8.9	11.5	53.6	31.8	בנימנה-גבעת עדרה
20.4	26.2	23.5	27.2	28.0	23.9	20.8	15.9	7.3	6.8	47.1	48.8	בסמיה
18.0	22.2	18.1	22.6	31.3	27.3	22.8	19.2	9.8	8.6	45.6	41.3	בסתת טבעון
20.8	28.4	21.0	24.4	24.2	21.4	22.5	16.9	11.7	8.9	66.9	17.4	בענה
9.6	13.2	19.2	23.2	33.3	31.6	28.5	22.9	9.5	9.1	43.4	38.4	ג'דידה-מכר
3.5	4.9	11.1	16.7	35.6	36.6	36.2	29.4	13.6	12.4	43.2	33.6	גולס
18.5	22.3	21.2	24.9	30.5	27.5	21.6	17.6	8.2	7.8	45.3	44.2	גולגוליה
30.8	37.0	20.0	21.2	26.9	21.9	15.7	13.6	6.7	6.2	49.0	46.1	ג'סר א-ירקא
5.6	6.1	13.7	17.2	34.7	33.9	33.6	32.0	12.5	10.8	46.5	31.5	ג'ש (גוש חלב)

לוח 12 (המשך)

מספר הילדים במשפחה												ילדים		מועדף מקומות
+5		4		3		2		1		מזה: חודשים	סך הכול	מזה: חודשים	סך הכול	
מזה: חודשים	סך הכול	מזה: חודשים	סך הכול	מזה: חודשים	סך הכול	מזה: חודשים	סך הכול	מזה: חודשים	סך הכול	מזה: חודשים	סך הכול	מזה: חודשים	סך הכול	
17.5	19.9	16.7	15.5	29.1	27.7	24.3	23.3	12.5	13.5	53.5	34.4	53.5	34.4	גבעת זאב
5.3	7.1	11.6	13.4	37.2	37.4	36.0	31.6	9.9	10.6	57.7	31.9	57.7	31.9	גדרה
6.1	6.5	15.3	15.4	39.7	38.4	30.5	28.6	8.5	11.1	50.6	30.7	50.6	30.7	גן יבנה
7.8	7.5	10.3	10.8	38.0	36.3	32.8	32.1	11.1	13.3	52.8	30.2	52.8	30.2	גני תקווה
2.3	3.0	9.7	10.7	31.2	32.7	41.6	37.2	15.2	16.4	43.6	45.7	43.6	45.7	דאלית איל-כרמל
11.1	14.2	19.2	22.9	32.5	32.0	28.1	22.2	9.1	8.8	47.0	41.0	47.0	41.0	דבוריה
15.6	20.6	22.5	25.0	29.0	27.3	21.7	18.2	11.2	8.9	71.1	15.4	71.1	15.4	דין אל-אסד
2.5	3.1	15.3	17.3	49.7	48.7	23.7	20.9	8.8	10.1	55.5	25.7	55.5	25.7	הר אדר
15.2	16.3	12.8	12.9	31.2	30.0	30.0	28.1	10.8	12.7	47.6	31.6	47.6	31.6	זכרון יעקב
13.2	16.9	19.7	24.5	30.5	28.4	28.5	21.9	8.2	8.3	43.9	38.4	43.9	38.4	זמר
18.7	23.3	20.2	23.7	28.4	27.0	24.1	17.9	8.6	8.1	47.7	47.1	47.7	47.1	זריר
56.8	66.5	15.9	13.4	13.6	10.4	9.5	6.7	4.2	3.0	53.3	43.7	53.3	43.7	חורה
5.5	6.2	16.6	21.1	31.5	32.2	34.3	28.9	12.1	11.6	44.9	38.5	44.9	38.5	חורפיש
25.9	29.0	14.7	13.5	23.7	22.6	23.8	20.6	11.9	14.3	48.5	37.6	48.5	37.6	חצור הגלילית
17.2	23.2	18.3	21.1	28.8	27.4	25.5	20.1	10.2	8.1	45.7	41.6	45.7	41.6	טובא-זמנריה
13.8	18.1	24.6	27.2	28.5	26.6	25.2	20.5	7.9	7.6	47.7	43.8	47.7	43.8	טורעאן
10.1	12.4	18.0	22.5	28.8	31.2	30.4	24.3	12.8	9.6	46.1	38.9	46.1	38.9	יאנוח-לת
4.2	5.4	16.7	17.6	35.9	33.4	32.8	30.6	10.4	13.0	49.7	25.9	49.7	25.9	יסוד המעלה
11.1	14.7	21.1	24.0	32.4	31.3	26.7	21.7	8.6	8.3	45.9	40.3	45.9	40.3	יפיע
34.8	34.5	17.5	17.9	21.0	19.9	17.5	17.3	9.1	10.5	49.7	44.3	49.7	44.3	ירחם
10.1	12.5	21.0	24.9	29.5	30.4	27.9	21.9	11.5	10.4	47.6	38.5	47.6	38.5	ירכא
8.3	11.4	19.8	24.6	33.7	31.6	29.6	23.9	8.6	8.5	47.0	34.7	47.0	34.7	כאבול
9.0	12.2	24.0	25.2	32.1	32.0	24.7	20.7	10.3	10.0	49.7	41.4	49.7	41.4	כאובב אבו אל-
3.7	2.6	13.9	11.0	43.5	39.9	29.7	31.7	9.1	14.9	31.2	28.8	31.2	28.8	ח'גיא
46.3	54.8	19.0	17.7	17.7	14.3	12.2	8.9	4.8	4.4	52.2	32.3	52.2	32.3	כוכב יאר
10.0	16.4	20.7	25.2	29.1	28.2	28.4	20.8	11.8	9.4	47.8	42.9	47.8	42.9	כסופה
16.9	23.6	25.2	27.0	30.1	27.4	21.1	15.8	6.7	6.2	48.6	46.3	48.6	46.3	כסרא-סמיע
23.9	26.2	27.0	28.7	26.1	24.1	14.8	14.8	8.1	6.3	42.1	47.7	42.1	47.7	כעביה-טבאש-
6.3	7.0	13.4	15.0	33.9	34.7	34.6	29.9	11.8	13.4	43.3	35.1	43.3	35.1	חא'גרה
4.2	5.2	9.2	12.1	36.2	36.6	39.7	34.0	10.6	12.1	58.0	31.0	58.0	31.0	כפר יזנה
1.9	1.1	14.6	13.8	30.6	32.1	39.4	37.7	13.6	15.2	42.0	30.4	42.0	30.4	כפר כמא

לוח 12 (המשך)

מספר היילדים בשפה												ילדים		מועדף מקומות	
+5		4		3		2		1		:מזה: חדשים		:מזה: חדשים			סך הכול
:מזה: חדשים		סך הכול		:מזה: חדשים		סך הכול		:מזה: חדשים		סך הכול		:מזה: חדשים		סך הכול	
18.5	23.1	22.4	26.2	28.9	26.2	22.3	17.4	7.8	7.2	46.6	44.5	כפר כנא			
17.3	23.4	21.0	25.5	27.4	25.2	25.5	18.7	8.8	7.1	45.4	47.4	כפר מנדא			
11.2	13.9	20.9	25.2	31.9	30.2	27.3	21.2	8.7	9.5	47.0	39.8	כפר קרע			
5.6	4.0	9.5	10.7	30.2	30.4	40.8	37.9	14.0	17.1	47.7	21.8	כפר שמררהו			
5.9	6.7	14.5	15.1	31.7	32.2	34.2	31.4	13.7	14.6	51.1	29.8	מבשרת ציון			
13.1	16.7	23.4	26.7	30.7	28.4	25.7	20.2	7.2	8.0	40.5	76.9	מגיד אל-כרום			
3.6	4.3	12.9	14.4	30.0	33.3	40.2	35.2	13.4	12.9	48.9	35.1	מגידל שמס			
10.1	12.5	16.6	19.8	30.5	31.4	30.2	25.6	12.6	10.8	44.2	38.9	מגאר			
19.8	21.6	13.0	15.2	34.4	25.9	22.5	24.0	10.3	13.2	50.7	34.2	מגדל			
3.5	4.1	14.4	13.9	43.1	42.0	30.5	28.3	8.5	11.7	50.6	31.9	מוכרת בתיה			
5.7	7.8	11.1	13.7	33.9	33.3	33.9	29.4	15.4	15.8	41.6	33.9	מורעה			
2.2	2.1	11.0	10.7	33.8	32.0	33.1	27.8	19.9	27.5	40.2	21.3	מטולה			
5.7	7.2	12.6	16.4	30.5	33.1	40.2	33.6	10.9	9.7	53.0	41.7	מטוערה			
0.3	0.7	13.4	12.1	36.9	38.8	35.3	34.8	14.2	13.6	45.2	28.6	מעליא			
14.2	13.2	24.9	20.3	22.3	22.8	25.4	23.3	13.2	20.5	49.9	31.6	מעלה אפרים			
17.1	21.6	23.1	27.8	28.7	25.8	23.6	17.7	7.5	7.1	44.2	44.1	מעלה עירון			
23.3	24.4	15.0	14.7	28.9	26.4	24.3	23.0	8.5	11.4	53.0	45.5	מצפה רמון			
23.5	33.0	23.7	24.7	25.9	21.3	19.3	14.1	7.7	6.9	45.8	46.2	משרד			
22.6	27.8	23.1	26.8	27.9	23.8	19.6	15.0	6.8	6.5	47.2	46.7	נחף			
8.1	10.8	11.8	17.5	32.3	36.3	34.1	24.9	13.7	10.5	45.3	38.9	סאגור			
1.4	1.6	19.3	14.6	39.8	41.8	30.8	28.9	8.6	13.1	46.9	24.4	סביון			
23.9	27.6	12.4	12.7	33.0	30.7	23.3	21.0	7.3	8.1	53.5	34.0	עומר			
3.9	6.8	15.1	19.9	30.2	30.9	36.3	29.7	14.5	12.7	47.1	32.3	עילבון			
16.8	22.7	23.6	28.2	31.3	26.5	21.3	16.2	6.9	6.4	46.6	43.5	עילוט			
15.1	18.5	22.4	26.3	27.8	27.1	25.7	20.1	9.1	7.9	43.3	43.3	עין מאהל			
4.3	5.2	19.4	22.8	32.4	34.2	28.7	24.9	15.2	12.9	49.9	42.7	עין קניא			
46.6	49.6	22.1	21.2	16.9	14.9	10.8	9.9	3.6	4.4	52.3	60.7	עמטאל			
3.4	5.5	12.9	18.3	25.6	28.3	40.1	32.9	18.0	15.1	68.1	13.0	עספיא			
17.3	22.3	20.4	24.2	31.3	28.0	22.9	17.9	8.2	7.6	48.3	45.6	עראבה			
14.3	19.8	21.7	25.0	30.7	27.9	25.0	19.6	8.2	7.7	47.2	31.9	ערערה			
58.3	67.8	14.7	12.2	11.7	9.1	11.2	7.8	4.2	3.1	52.0	55.5	ערערה-בנגב			

לוח 12 (המשך)

מספר הילדים במשפחה												ילדים		מועדף מקומות
+5		4		3		2		1				מזה: חדשים	סך הכול	
מזה: חדשים	סך הכול	מזה: חדשים	סך הכול	מזה: חדשים	סך הכול	מזה: חדשים	סך הכול	מזה: חדשים	סך הכול	מזה: חדשים	סך הכול	מזה: חדשים	סך הכול	
10.8	13.5	19.6	22.6	33.3	33.0	26.1	21.0	10.3	10.0	47.9	40.0			פרידיס
4.6	5.4	10.4	13.2	35.1	36.2	34.6	31.6	15.3	13.6	44.3	33.7			פקיעין (בוקיעה)
4.6	5.4	11.6	12.1	33.8	32.9	36.4	34.0	13.6	15.6	51.3	29.1			פדסיס-תנה-כרכור
4.8	4.6	10.4	10.8	32.7	29.1	38.1	36.1	14.0	19.3	38.6	25.5			פדסיס
32.1	39.2	19.9	18.7	24.8	21.4	15.8	14.2	7.4	6.5	59.5	45.3			קדומים
5.0	4.7	10.2	9.5	42.5	40.3	33.3	33.4	9.1	12.2	43.2	32.9			קדימה-צור
20.1	15.6	19.7	16.7	27.3	30.9	23.2	26.0	9.7	10.8	50.4	39.3			קדימה-חריש
11.1	12.4	13.5	13.2	27.3	24.1	31.7	30.4	16.5	19.8	45.6	27.4			קצרין
34.1	38.3	18.0	17.4	20.6	18.5	18.3	16.6	9.1	9.3	54.2	40.7			קריית ארבע
1.8	1.7	8.2	8.6	37.1	34.6	39.5	38.2	13.3	16.8	50.9	21.7			קריית טבעון
45.8	50.1	13.2	13.8	17.5	18.7	15.3	11.4	8.2	6.0	50.1	55.9			קריית יערים
6.6	8.1	13.6	13.7	28.5	28.0	34.9	32.7	16.4	17.5	47.8	29.0			קריית עקרון
23.7	24.7	18.6	18.0	27.3	24.3	21.0	20.9	9.4	12.1	52.9	38.2			קרני שומרון
8.8	11.5	14.8	17.3	31.7	33.3	31.0	26.2	13.7	11.8	41.9	37.1			ראמה
10.3	10.2	9.7	9.8	36.1	33.2	31.2	31.4	12.6	15.4	50.2	26.1			ראש פינה
16.0	19.5	18.9	23.2	29.2	27.7	27.0	20.7	8.8	8.9	44.9	32.7			רינה
46.0	52.4	18.1	16.3	16.8	13.7	13.0	11.5	6.0	6.0	52.3	49.5			רכסים
14.9	18.4	18.9	23.6	31.9	29.8	26.5	20.8	7.9	7.4	49.6	47.2			שבילי-אום אל-ג'נם
51.1	61.9	16.8	15.2	15.5	11.4	11.4	7.7	5.2	3.8	50.5	52.7			שגב-שילום
3.2	3.1	12.6	12.6	49.4	46.0	27.7	28.6	7.0	9.6	40.8	36.0			שרום
5.7	5.5	10.2	11.4	33.8	33.0	36.3	34.5	13.9	15.6	51.5	31.4			שלוני
11.0	14.9	18.1	22.5	29.5	28.6	31.9	24.4	9.6	9.7	44.6	41.7			שעב
3.6	3.3	13.8	13.2	44.8	45.0	29.1	27.3	8.7	11.2	48.5	34.2			תל מונד
54.1	62.8	16.1	14.8	14.2	10.8	11.2	8.1	4.5	3.5	51.5	61.1			תל שבת

לוח 13: ילדים ו"ילדים חודשים" \* לפי גודל המשפחה ולי מחוז ונפת, דצמבר 2011

תושבים	מ ס פ ר ה י ל ד י ם ב מ ש פ ה ת										ילדים		מחוז ונפה
	+5		4		3		2		1		מזה: חודשים	סר הכול	
	מזה: חודשים	סר הכול	מזה: חודשים	סר הכול	מזה: חודשים	סר הכול	מזה: חודשים	סר הכול	מזה: חודשים	סר הכול			
7,729,228	<b>241,855</b>	<b>531,873</b>	<b>186,125</b>	<b>377,596</b>	<b>344,649</b>	<b>652,392</b>	<b>370,586</b>	<b>650,978</b>	<b>156,949</b>	<b>333,160</b>	<b>1,300,164</b>	<b>2,545,999</b>	<b>סר הכול</b>
944,848	65,043	142,193	36,425	70,308	45,007	79,380	39,065	65,600	17,144	32,983	202,684	390,464	<b>ירושלים</b>
944,848	65,043	142,193	36,425	70,308	45,007	79,380	39,065	65,600	17,144	32,983	202,684	390,464	ירושלים
1,277,122	24,542	62,271	35,101	83,724	63,947	131,046	62,656	114,362	24,128	54,716	210,374	446,119	<b>הצפון</b>
107,115	3,803	8,304	2,892	5,732	4,747	9,060	4,763	8,562	2,077	4,817	18,282	36,475	צפת
102,282	2,080	4,656	2,278	5,256	4,663	9,477	4,546	8,886	2,016	4,795	15,583	33,070	בנרת
454,269	8,803	23,298	13,174	31,772	22,944	46,704	21,337	39,192	8,000	18,754	74,258	159,720	אירעאל
571,247	9,128	24,427	15,616	38,484	29,297	61,161	29,562	53,388	11,159	24,458	94,762	201,918	עכו
42,209	728	1,586	1,141	2,480	2,296	4,644	2,448	4,334	876	1,892	7,489	14,936	גולן
877,530	11,914	28,474	16,164	36,048	36,388	71,766	43,441	78,948	18,512	41,778	126,419	257,014	<b>חיפה</b>
506,292	4,634	9,997	5,480	11,352	17,307	34,422	25,318	46,734	11,893	27,127	64,632	129,632	חיפה
371,238	7,280	18,477	10,684	24,696	19,081	37,344	18,123	32,214	6,619	14,651	61,787	127,382	חדרה
1,851,888	30,408	65,645	38,213	77,420	91,285	174,174	99,504	174,842	37,362	81,524	296,772	573,605	<b>המרכז</b>
407,227	6,273	14,678	8,855	19,352	20,727	40,152	20,961	37,102	7,989	17,481	64,805	128,765	חשרון
631,545	12,919	26,295	13,886	27,068	30,545	57,147	34,093	59,052	12,660	27,230	104,103	196,792	פנת תקווה
295,079	6,209	13,975	7,651	15,308	17,028	32,493	16,370	29,232	5,649	12,667	52,907	103,675	רמלה
518,037	5,007	10,697	7,821	15,692	22,985	44,382	28,080	49,456	11,064	24,146	74,957	144,373	רחובות
1,284,989	24,914	53,053	16,305	31,176	43,973	81,687	64,074	108,474	32,721	63,518	181,987	337,908	<b>תל אביב</b>
1,059,859	52,648	116,956	27,744	53,040	45,263	84,714	47,924	86,376	21,920	48,589	195,499	389,675	<b>הדרום</b>
479,644	13,120	28,589	9,651	19,236	19,186	37,461	21,921	40,406	10,175	23,232	74,053	148,924	אשקלון
580,215	39,528	88,367	18,093	33,804	26,077	47,253	26,003	45,970	11,745	25,357	121,446	240,751	באר שבע
310,990	32,066	62,459	15,978	25,384	18,570	29,022	13,695	21,806	5,077	9,726	85,386	148,397	<b>יהודה ושומרון</b>
0	320	822	195	496	216	603	227	570	85	326	1,043	2,817	<b>לא ידוע</b>

\* ילדים שנולדו אחרי 1.6.2003.

לוח 13 (המשך)

מספר הילדים במשפחה										ילדים		מתזונפה
+5		4		3		2		1		מזה: חדרים	סך הכול	
מזה: חדרים	סך הכול	מזה: חדרים	סך הכול	מזה: חדרים	סך הכול	מזה: חדרים	סך הכול	מזה: חדרים	סך הכול	מזה: חדרים	סך הכול	
<b>18.6</b>	<b>20.9</b>	<b>14.3</b>	<b>14.8</b>	<b>26.5</b>	<b>25.6</b>	<b>28.5</b>	<b>25.6</b>	<b>12.1</b>	<b>13.1</b>	<b>51.1</b>	<b>32.9</b>	<b>סך הכול</b>
32.1	36.4	18.0	18.0	22.2	20.3	19.3	16.8	8.5	8.4	51.9	41.3	<b>ירושלים</b>
32.1	36.4	18.0	18.0	22.2	20.3	19.3	16.8	8.5	8.4	51.9	41.3	<b>ירושלים</b>
11.7	14.0	16.7	18.8	30.4	29.4	29.8	25.6	11.5	12.3	47.2	34.9	<b>הצפון</b>
20.8	22.8	15.8	15.7	26.0	24.8	26.1	23.5	11.4	13.2	50.1	34.1	<b>עפרת</b>
13.3	14.1	14.6	15.9	29.9	28.7	29.2	26.9	12.9	14.5	47.1	32.3	<b>כנרת</b>
11.9	14.6	17.7	19.9	30.9	29.2	28.7	24.5	10.8	11.7	46.5	35.2	<b>זרעאל</b>
9.6	12.1	16.5	19.1	30.9	30.3	31.2	26.4	11.8	12.1	46.9	35.3	<b>עכו</b>
9.7	10.6	15.2	16.6	30.7	31.1	32.7	29.0	11.7	12.7	50.1	35.4	<b>גולן</b>
9.4	11.1	12.8	14.0	28.8	27.9	34.4	30.7	14.6	16.3	49.2	29.3	<b>חיפה</b>
7.2	7.7	8.5	8.8	26.8	26.6	39.2	36.1	18.4	20.9	49.9	25.6	<b>חופה</b>
11.8	14.5	17.3	19.4	30.9	29.3	29.3	25.3	10.7	11.5	48.5	34.3	<b>חדרה</b>
10.2	11.4	12.9	13.5	30.8	30.4	33.5	30.5	12.6	14.2	51.7	31.0	<b>המרכז</b>
9.7	11.4	13.7	15.0	32.0	31.2	32.3	28.8	12.3	13.6	50.3	31.6	<b>חשרון</b>
12.4	13.4	13.3	13.8	29.3	29.0	32.7	30.0	12.2	13.8	52.9	31.2	<b>פתח תקוה</b>
11.7	13.5	14.5	14.8	32.2	31.3	30.9	28.2	10.7	12.2	51.0	35.1	<b>רמלה</b>
6.7	7.4	10.4	10.9	30.7	30.7	37.5	34.3	14.8	16.7	51.9	27.9	<b>רחובות</b>
13.7	15.7	9.0	9.2	24.2	24.2	35.2	32.1	18.0	18.8	53.9	26.3	<b>תל אביב</b>
13.7	15.7	9.0	9.2	24.2	24.2	35.2	32.1	18.0	18.8	53.9	26.3	<b>תל אביב</b>
26.9	30.0	14.2	13.6	23.2	21.7	24.5	22.2	11.2	12.5	50.2	36.8	<b>חדרים</b>
17.7	19.2	13.0	12.9	25.9	25.2	29.6	27.1	13.7	15.6	49.7	31.0	<b>אשקלון</b>
32.5	36.7	14.9	14.0	21.5	19.6	21.4	19.1	9.7	10.5	50.4	41.5	<b>באר שבע</b>
37.6	42.1	18.7	17.1	21.7	19.6	16.0	14.7	5.9	6.6	57.5	47.7	<b>יהודה ושומרון</b>
30.7	29.2	18.7	17.6	20.7	21.4	21.8	20.2	8.1	11.6	37.0	--	<b>לא ידוע</b>

לוח 14: ילדים "ילדים חדשים" \* לפי גודל המשפחה ולפי יישוב\*\*, דצמבר 2011

תושבים	מ ס פ ר ה י ל ד י ם ב מ ש פ ח ה												ילדים	יישוב
	+5		4		3		2		1		מזה: חדשים			
	מזה: חדשים	סך הכול	מזה: חדשים	סך הכול	מזה: חדשים	סך הכול	מזה: חדשים	סך הכול	מזה: חדשים	סך הכול	מזה: חדשים	סך הכול		
<b>7,729,228</b>	<b>241,855</b>	<b>531,873</b>	<b>186,125</b>	<b>377,596</b>	<b>344,649</b>	<b>652,392</b>	<b>370,586</b>	<b>650,978</b>	<b>156,949</b>	<b>333,160</b>	<b>1,300,164</b>	<b>2,545,999</b>	<b>סך הכול ארצי</b>	
6,094	163	414	186	476	302	648	319	590	108	241	1,078	2,369	אבו גוש	
12,619	201	595	321	916	570	1,314	605	1,134	234	456	1,931	4,415	אבו סנאן	
2,478	101	238	128	300	144	270	96	178	44	86	513	1,072	אבטון	
11,132	53	104	129	276	642	1,167	584	1,010	185	396	1,593	2,953	אבו יחוּדה	
47,351	1,643	4,454	2,270	5,612	2,949	5,835	2,367	4,044	702	1,497	9,931	21,442	אום אל-פחם	
2,408	67	155	30	44	38	39	20	22	9	11	164	271	אום בטין	
24,200	1,311	2,890	616	1,232	923	1,839	1,006	1,916	493	1,191	4,349	9,068	אופקים	
34,664	267	555	508	1,124	1,748	3,633	1,955	3,592	738	1,693	5,216	10,597	אור יחוּדה	
15,960	208	446	233	492	510	1,101	791	1,530	372	876	2,114	4,445	אור עקיבא	
6,205	33	65	135	276	324	660	305	584	92	257	889	1,842	אורנית	
11,211	83	190	130	264	411	798	589	984	277	559	1,490	2,795	אור	
47,826	372	785	669	1,412	1,825	3,708	2,410	4,592	1,220	2,704	6,496	13,201	אילת	
12,429	373	924	554	1,468	811	1,605	685	1,126	191	414	2,614	5,537	אכסאל	
3,033	293	691	213	392	171	276	146	210	60	93	883	1,662	אלון שבות	
3,063	84	176	67	136	154	321	152	264	73	168	530	1,065	אליכין	
38,364	6,538	11,723	3,464	5,124	2,699	3,603	1,487	1,844	388	505	14,576	22,799	אלעד	
7,079	40	71	120	228	454	843	506	772	109	267	1,229	2,181	אלפי מנשה	
3,587	120	241	162	316	188	285	176	248	77	144	723	1,234	אלקנה	
11,685	253	678	373	904	635	1,413	593	1,066	187	406	2,041	4,467	אעלון	
7,454	442	1,024	392	784	454	840	324	602	111	286	1,723	3,536	אפרתה	
17,668	159	298	225	408	528	1,032	803	1,702	367	988	2,082	4,428	אריאל	
210,558	8,172	18,106	4,174	8,136	7,747	15,243	9,504	17,504	4,602	10,124	34,199	69,113	אשדוד	
114,456	1,325	2,893	1,917	4,064	4,283	8,448	5,181	9,632	2,513	5,889	15,219	30,926	אשקלון	
35,162	836	2,269	1,515	3,748	2,122	4,248	1,745	2,934	560	1,228	6,778	14,427	באקה-גת	
11,877	138	324	194	428	526	960	773	1,120	267	479	1,898	3,311	באר יעקב	
195,362	6,612	14,928	4,122	8,124	8,088	15,549	10,331	18,646	4,657	10,629	33,810	67,876	באר שבע	
8,163	242	787	382	952	456	924	467	764	131	271	1,678	3,698	בוענה-נהל-ידאן	
5,932	37	105	141	356	323	780	396	688	140	268	1,037	2,197	בוקעאטא	

לוח 14 (המשך)

תושבים	מספר הילדים במשפחה										ילדים		ישיבה
	+5		4		3		2		1		מזהו: חודשים	סך הכול	
	מזהו: חודשים	סך הכול	מזהו: חודשים	סך הכול	מזהו: חודשים	סך הכול	מזהו: חודשים	סך הכול	מזהו: חודשים	סך הכול			
7,803	212	591	388	920	561	1,038	431	738	148	281	1,740	3,568	ב"ר אל-מנסור
4,582	129	268	21	24	59	60	40	42	8	10	257	404	ב"ר הדאג
5,626	772	1,558	261	440	277	441	236	340	113	174	1,659	2,953	בית אל
3,909	28	58	97	200	216	465	190	412	68	166	599	1,301	בית אריה
10,666	77	265	249	712	519	1,206	597	1,124	288	549	1,730	3,856	בית ג'ר
6,885	48	120	98	228	312	618	350	646	131	267	939	1,879	בית דגן
16,977	409	807	478	972	738	1,491	801	1,560	355	892	2,781	5,722	בית שאן
80,561	12,137	23,541	4,604	7,676	3,965	6,771	2,777	4,786	1,087	2,222	24,570	44,996	בית שמש
37,575	8,394	16,854	2,545	3,588	2,309	2,895	1,334	1,620	464	598	15,046	25,555	ביתר עילית
158,888	18,878	40,418	6,277	10,724	6,707	10,506	5,811	8,950	2,939	5,210	40,612	75,808	בני ברק
6,936	60	138	89	188	200	429	273	630	153	387	775	1,772	בני עייש
12,953	44	104	282	540	892	1,635	789	1,362	197	473	2,204	4,114	בנימינה-גבעתי ערד
7,972	374	1,021	430	1,060	514	930	382	618	133	264	1,833	3,893	בסמ"ה
6,949	235	638	237	648	410	783	298	552	128	247	1,308	2,868	בסמת טבעון
7,063	171	349	173	300	199	264	185	208	96	110	824	1,231	בענה
5,281	34	77	109	264	465	1,113	264	688	37	164	909	2,306	בת חפר
130,377	934	1,908	1,224	2,552	3,319	6,657	5,680	10,776	3,312	7,590	14,469	29,483	בת ים
18,574	296	939	594	1,652	1,031	2,253	881	1,634	293	649	3,095	7,127	ג'דיד-מכר
5,761	29	95	93	324	298	708	303	570	114	240	837	1,937	ג'וליס
8,651	320	852	367	952	529	1,053	375	674	143	297	1,734	3,828	ג'ולג'וליה
12,709	884	2,170	573	1,244	772	1,281	451	798	192	365	2,872	5,858	ג'סר א-זרקא
2,954	24	57	59	160	150	315	145	298	54	100	432	930	ג'ש (גוש חלב)
4,370	188	330	277	444	318	492	207	334	75	120	1,065	1,720	גבע בנימין
2,056	14	35	43	104	100	231	48	138	17	77	222	585	גבעת אבני
2,463	6	10	19	40	114	156	109	152	36	61	284	419	גבעת ברנר
11,764	379	806	361	628	629	1,122	525	944	270	546	2,164	4,046	גבעתי יזב
22,417	401	866	851	1,560	1,521	2,493	1,390	2,048	458	795	4,621	7,762	גבעתי שמאל
54,035	41	80	305	552	1,738	3,336	3,369	5,486	1,651	2,960	7,104	12,414	גבעתיים
23,159	224	523	496	988	1,587	2,763	1,536	2,338	421	781	4,264	7,393	גדרה
19,438	184	387	462	920	1,199	2,295	921	1,706	257	664	3,023	5,972	ג'ר יבנה





לוח 14 (המשך)

תוערים	מספר הילדים במשפחה												ילדים		יטוב
	+5		4		3		2		1		מזה: חודשים	סך הכול			
	מזה: חודשים	סך הכול	מזה: חודשים	סך הכול	מזה: חודשים	סך הכול	מזה: חודשים	סך הכול	מזה: חודשים	סך הכול					
33,212	296	785	587	1,256	1,462	3,066	1,575	3,010	701	1,690	4,621	9,807	יבה		
3,109	416	752	314	408	210	240	120	130	43	48	1,103	1,578	ד בנימין		
27,155	113	294	337	708	1,405	2,727	1,461	2,720	522	1,225	3,838	7,674	יהד		
16,776	346	992	655	1,620	1,008	2,118	830	1,470	268	562	3,107	6,762	יפע		
19,412	116	262	257	604	1,182	2,490	1,134	2,334	342	844	3,031	6,534	יקנעם עילית		
8,333	639	1,273	322	660	386	735	322	640	168	387	1,837	3,695	ירחם		
788,052	51,563	115,577	29,902	58,620	37,005	64,812	32,462	54,164	14,581	27,812	165,513	320,985	ירושלים		
15,032	278	723	579	1,440	815	1,761	769	1,268	318	602	2,759	5,794	ירכא		
12,413	168	489	399	1,060	681	1,359	598	1,030	174	364	2,020	4,302	יראבול		
2,875	53	145	142	300	190	381	146	246	61	119	592	1,191	יראובב אבי אל-חילא		
9,243	31	69	116	292	362	1,062	247	844	76	397	832	2,664	ירוב יאר		
6,006	1,122	2,016	431	676	429	582	258	328	100	140	2,340	3,742	ירובב עקב		
17,406	1,359	3,081	558	996	518	801	357	498	141	245	2,933	5,621	ירספה		
7,482	153	527	318	808	447	906	436	668	182	302	1,536	3,211	ירסר-סמיע		
4,473	170	488	254	560	303	567	212	328	67	128	1,006	2,071	ירסר-די-טבאש-חילג'ור		
3,286	116	225	223	400	252	414	142	252	38	84	771	1,375	ירסר אודומים		
2,955	142	369	160	404	155	339	88	208	48	89	593	1,409	ירסר ברא		
2,509	15	31	54	112	239	513	77	208	6	32	391	896	ירסר האורנים		
2,018	9	27	26	52	155	291	104	200	41	81	335	651	ירסר ויתקין		
5,602	25	50	82	168	264	600	183	436	50	180	604	1,434	ירסר ורדים		
5,105	563	1,169	247	412	288	423	227	342	80	135	1,405	2,481	ירסר חב"ד		
8,795	84	216	179	464	453	1,071	463	922	158	412	1,337	3,085	ירסר יאסרף		
18,822	144	306	312	708	1,229	2,136	1,346	1,988	361	706	3,392	5,844	ירסר יזהר		
2,944	7	10	55	124	115	288	148	338	51	136	376	896	ירסר כמא		
19,179	737	1,970	894	2,240	1,152	2,235	890	1,482	310	613	3,983	8,540	ירסר כנא		
16,451	613	1,829	744	1,988	971	1,968	903	1,462	312	555	3,543	7,802	ירסר מנדא		
2,460	91	259	130	324	123	267	106	186	31	59	481	1,095	ירסר מפר		
84,923	223	563	897	1,808	3,574	6,630	4,835	8,218	1,846	4,010	11,375	21,229	ירסר סבא		
19,389	705	1,788	906	2,176	1,158	2,433	1,010	1,768	328	718	4,107	8,883	ירסר קאסם		
15,721	328	871	615	1,576	937	1,887	801	1,328	256	592	2,937	6,254	ירסר קרע		

לוח 14 (המשך)

תעודים	מספר הילדים במשפחה										ילדים		אישוב
	+5		4		3		2		1		מזהו: מילדים	סך הכול	
	מזהו: מילדים	סך הכול	מזהו: מילדים	סך הכול	מזהו: מילדים	סך הכול	מזהו: מילדים	סך הכול	מזהו: מילדים	סך הכול			
2,742	9	17	35	84	116	273	134	272	40	96	334	742	כפר חב"ד
44,416	396	810	458	900	1,541	3,066	2,165	4,060	969	2,403	5,529	11,239	כרמאל
5,929	32	67	101	240	252	537	183	394	56	163	624	1,401	להבים
70,418	2,361	5,361	1,987	4,008	2,910	5,820	3,214	6,204	1,535	3,370	12,007	24,763	לוד
2,497	14	34	34	88	147	423	96	322	17	84	308	951	לפי"ד
9,943	1,332	2,878	450	760	469	705	293	406	137	173	2,681	4,922	לקי"ה
24,014	216	481	530	1,080	1,162	2,304	1,252	2,250	502	1,048	3,662	7,163	מבשרת ציון
13,776	561	1,770	1,003	2,828	1,316	3,012	1,101	2,136	308	853	4,289	10,599	מגיד אל-כרום
9,844	60	148	217	496	506	1,149	678	1,214	226	446	1,687	3,453	מגידל שמס
20,228	351	982	578	1,556	1,062	2,469	1,052	2,016	440	851	3,483	7,874	מגאר
24,051	463	1,096	403	856	886	1,800	1,132	2,168	531	1,323	3,415	7,243	מגדל העמק
48,639	10,684	19,250	3,678	4,708	3,078	3,609	1,984	2,224	643	727	20,067	30,518	מגדעון עילית
76,466	816	1,671	2,330	4,412	6,284	11,376	5,399	8,942	1,276	2,797	16,105	29,198	מודיעין-מכבים-רעות
3,162	161	423	152	372	214	450	157	262	40	96	724	1,603	מוקיב"ב
9,662	54	125	225	428	673	1,296	477	874	133	362	1,562	3,085	מוכרת בתיה
3,448	28	91	54	160	165	390	165	344	75	185	487	1,170	מזרעה
6,374	72	141	208	416	374	771	199	466	74	240	927	2,034	מיתר
3,148	40	94	88	216	212	435	280	442	76	127	696	1,314	מיסעדה
2,073	73	180	56	132	56	168	35	110	12	41	232	631	מעגלים
2,893	1	6	50	100	138	321	132	288	53	113	374	828	מעיליא
35,673	601	1,348	1,045	2,072	2,043	3,906	1,756	3,314	604	1,513	6,049	12,153	מעלה אדומים
13,044	435	1,240	586	1,596	729	1,485	600	1,020	190	407	2,540	5,748	מעלה עירון
20,949	275	655	373	776	809	1,644	1,028	1,986	485	1,130	2,970	6,191	מעלות-תרשחא
4,789	269	531	173	320	334	576	280	502	98	249	1,154	2,178	מעפזה רמון
2,151	152	322	91	212	96	183	69	122	20	62	428	901	מרכז שפירא
7,196	358	1,097	360	820	394	708	293	470	117	228	1,522	3,323	משדד
3,453	1	5	76	172	237	585	123	408	26	105	463	1,275	מתן
51,749	387	765	665	1,316	2,223	4,242	3,158	5,544	1,266	2,796	7,699	14,663	נהריה
2,195	179	403	61	132	29	87	21	42	17	29	307	693	נוף איילון
2,599	11	18	53	108	185	393	95	208	32	85	376	812	נופת

לוח 14 (המשך)

תושבים	מספר הי לדים במשפחה										ילדים		ישוב
	+5		4		3		2		1		מזה: חרשים	סך הכול	
	מזה: חרשים	סך הכול	מזה: חרשים	סך הכול	מזה: חרשים	סך הכול	מזה: חרשים	סך הכול	מזה: חרשים	סך הכול			
10,943	545	1,422	558	1,368	672	1,215	473	768	164	333	2,412	5,106	נחף
39,144	194	391	488	936	2,141	3,969	2,428	3,866	742	1,525	5,993	10,687	נס ציונה
72,997	1,321	3,714	2,308	5,992	3,763	8,391	3,342	6,452	1,173	2,888	11,907	27,437	נפרת
40,858	193	417	288	692	1,102	2,382	1,801	3,664	933	2,451	4,317	9,606	נפרת עיריית
24,036	37	99	143	324	735	1,533	1,260	2,350	535	1,253	2,710	5,559	נשר
27,517	2,332	4,848	1,313	2,280	1,232	2,232	1,095	1,938	543	1,089	6,515	12,387	נתיבות
186,782	3,040	6,533	3,189	6,716	7,114	13,380	9,561	16,594	4,213	9,179	27,117	52,402	נתיבה
3,760	54	158	78	256	214	531	226	364	91	154	663	1,463	סאג'ור
3,033	5	12	67	108	138	309	107	214	30	97	347	740	סביון
2,224	73	176	95	232	145	300	111	190	38	88	462	986	סולם
26,289	450	1,282	948	2,396	1,832	3,822	1,658	2,700	484	1,011	5,372	11,211	סחינין
2,743	97	247	144	376	170	360	133	214	42	86	586	1,283	סלמה
2,219	59	170	70	208	176	306	132	202	33	69	470	955	ע'ג'ר
2,778	149	447	166	340	154	294	104	194	37	67	610	1,342	עוזר
6,593	287	619	149	284	396	687	279	470	88	181	1,199	2,241	עומר
4,906	29	108	113	316	225	489	271	470	108	201	746	1,584	עילבון
7,039	240	696	336	864	447	810	304	496	99	195	1,426	3,061	עיריט
11,397	322	913	478	1,300	595	1,338	549	994	194	389	2,138	4,934	עין מאהל
2,395	105	277	87	192	101	198	109	160	30	57	432	884	עין נקובא
46,617	455	1,131	790	1,756	1,837	3,741	2,362	4,536	1,205	2,734	6,649	13,898	עס
3,108	328	619	179	284	229	309	227	296	100	135	1,063	1,643	עלי
2,948	437	887	207	380	158	267	101	178	34	78	937	1,790	עמנואל
10,752	32	77	123	256	244	396	383	460	172	211	954	1,400	עספא
41,048	381	833	679	1,404	1,482	2,895	1,785	3,426	909	2,167	5,236	10,725	עפולה
3,296	308	670	152	284	190	294	105	176	52	95	807	1,519	עפרה
21,660	826	2,206	972	2,392	1,495	2,766	1,092	1,764	391	750	4,776	9,878	עראבה
23,733	2,116	4,817	802	1,416	1,043	1,917	1,121	2,126	587	1,333	5,669	11,609	ערד
22,552	487	1,426	737	1,800	1,043	2,010	847	1,408	280	553	3,394	7,197	ערערה
12,674	2,131	4,768	537	860	427	639	408	546	153	219	3,656	7,032	ערערה-בנוב
5,664	22	39	58	112	211	405	317	506	123	247	731	1,309	ערעלית

לוח 14 (המשך)

תועבים	מספר הילדים במשפחה										ילדים		ישוב
	+5		4		3		2		1		מזה: מזה: מזה: מזה: מזה: מזה: מזה: מזה: מזה: מזה:		
	מזה: מזה:	מזה: מזה:	מזה: מזה:	מזה: מזה:	מזה: מזה:	מזה: מזה:	מזה: מזה:	מזה: מזה:	מזה: מזה:	מזה: מזה:			
מזה: מזה:	מזה: מזה:	מזה: מזה:	מזה: מזה:	מזה: מזה:	מזה: מזה:	מזה: מזה:	מזה: מזה:	מזה: מזה:	מזה: מזה:	מזה: מזה:	מזה: מזה:	מזה: מזה:	מזה: מזה:
11,254	233	606	422	1,016	717	1,488	562	944	222	449	2,156	4,503	פזריים
2,919	9	21	38	124	140	333	144	298	58	130	389	906	פסטורה
5,404	37	98	84	240	283	660	279	576	123	247	806	1,821	פקיעין (בוקיעה)
32,433	221	515	564	1,144	1,638	3,111	1,765	3,210	660	1,470	4,848	9,450	פרדס-תיה-כרכור
5,490	26	64	56	152	177	408	206	506	76	271	541	1,401	פרדסיה
211,129	2,809	6,154	3,313	6,784	8,459	15,720	11,723	19,616	4,927	9,942	31,231	58,216	פתח תקוה
6,349	32	77	108	240	377	750	257	444	74	143	848	1,654	עזר הדסה
2,998	16	25	43	72	339	564	232	344	54	86	684	1,091	עזר משה
30,398	2,350	5,012	1,298	2,380	1,383	2,487	1,374	2,344	583	1,308	6,988	13,531	צפת
3,877	335	688	208	328	259	375	165	250	77	114	1,044	1,755	קדומים
17,129	121	262	247	532	1,033	2,265	808	1,882	220	686	2,429	5,627	קדימה-צנור
4,310	12	26	92	204	139	327	134	324	58	157	435	1,038	קיסריה
19,186	796	2,181	1,018	2,224	1,151	2,184	862	1,514	325	640	4,152	8,743	קלנסה
3,285	131	201	128	216	178	399	151	336	63	140	651	1,292	קלצ'ה-חריש
6,712	93	229	113	244	229	444	266	560	139	365	840	1,842	קלצ'ה
32,183	91	146	298	560	1,800	3,060	2,105	3,316	745	1,472	5,039	8,554	קריית אונ
7,248	545	1,129	288	512	329	546	293	490	145	273	1,600	2,950	קריית ארבע
51,468	413	927	545	1,168	1,779	3,624	2,454	4,506	994	2,602	6,185	12,827	קריית אתא
37,691	110	250	210	480	1,135	2,220	1,877	3,424	826	1,886	4,158	8,260	קריית ביאליק
47,621	1,185	2,424	1,012	1,920	1,824	3,717	2,241	4,272	1,026	2,653	7,288	14,986	קריית גת
16,667	34	63	152	312	684	1,254	729	1,384	246	610	1,845	3,623	קריית טבעון
37,835	175	394	287	644	959	1,905	1,690	3,302	841	2,124	3,952	8,369	קריית ים
2,753	353	771	102	212	135	288	118	176	63	92	771	1,539	קריית עזרים
38,452	79	193	221	480	1,218	2,454	2,027	3,692	843	1,967	4,388	8,786	קריית מוצקין
20,764	779	1,667	468	1,036	888	1,707	960	1,776	476	1,120	3,571	7,306	קריית מללאכי
10,247	94	240	193	408	404	831	496	972	233	520	1,420	2,971	קריית עקרון
23,326	233	472	444	896	881	1,701	1,063	2,010	510	1,245	3,131	6,324	קריית שמונה
6,284	302	594	236	432	347	585	267	502	120	290	1,272	2,403	קרי שומרון
7,279	100	310	168	468	360	900	351	708	155	318	1,134	2,704	ראמה
39,215	543	1,215	764	1,700	1,776	3,936	1,946	4,224	712	2,048	5,741	13,123	ראש העין

לוח 14 (המשך)

תושבים	מספר הילדים במשפחה												ילדים		ישיבה			
	+5			4			3			2			1			מזה: תושבים	סך הכול	
	מזה: תושבים	סך הכול	מזה: תושבים	סך הכול	מזה: תושבים	סך הכול	מזה: תושבים	סך הכול	מזה: תושבים	סך הכול	מזה: תושבים	סך הכול						
2,665	36	71	34	68	126	231	109	218	44	107	349	695	ראש פינה					
231,045	969	2,127	2,157	4,680	8,261	17,151	12,104	22,614	5,033	11,654	28,524	58,226	ראשון לציון					
53,095	6,832	16,353	2,524	4,684	2,310	3,597	1,777	2,624	756	1,138	14,199	28,396	רהט					
115,602	1,973	4,086	2,135	4,164	5,295	9,609	6,733	11,038	2,868	5,591	19,004	34,488	רחובות					
17,452	409	1,109	484	1,324	748	1,581	692	1,180	226	506	2,559	5,700	ריינה					
9,508	1,131	2,463	445	768	413	645	320	542	148	284	2,457	4,702	רכסים					
66,160	1,487	3,537	1,552	3,184	3,078	5,991	3,394	6,208	1,409	3,386	10,920	22,306	רמלה					
145,875	442	900	1,018	2,052	4,681	8,994	7,543	13,036	4,042	7,647	17,726	32,629	רמת גן					
41,328	164	298	412	784	1,940	3,486	2,480	4,076	936	1,845	5,932	10,489	רמת השרון					
6,818	12	26	71	164	296	609	324	548	125	300	828	1,647	רמת ישי					
68,878	472	1,092	1,162	2,500	3,095	6,162	3,568	6,618	1,298	3,149	9,595	19,521	רעננה					
5,105	178	444	226	568	381	717	317	502	94	179	1,196	2,410	שבילי-אום אל-ג'נום					
7,739	1,052	2,525	347	620	319	465	234	316	108	154	2,060	4,080	שב-ישילום					
21,070	325	713	366	752	806	1,671	996	1,926	502	1,181	2,995	6,243	שדרות					
18,681	88	209	346	844	1,356	3,093	761	1,924	192	647	2,743	6,717	שרהם					
2,515	43	122	88	244	119	303	120	226	38	93	408	988	שיחי' דנון					
2,172	287	543	203	264	198	264	135	174	51	66	874	1,311	שילה					
6,042	56	105	100	216	331	627	355	656	136	296	978	1,900	שלוני					
2,558	10	21	111	220	256	609	82	200	7	26	466	1,076	שמשות					
6,022	123	373	202	564	330	717	357	612	107	244	1,119	2,510	שעב					
4,727	50	89	108	212	252	474	224	440	65	155	699	1,370	שערי תקווה					
36,888	603	1,719	1,208	2,968	1,935	4,359	1,863	3,544	631	1,371	6,240	13,961	שפרעם					
404,336	2,385	5,271	3,379	6,920	11,703	22,047	20,450	33,420	11,910	20,893	49,827	88,551	תל אביב-יפו					
10,542	63	119	242	476	784	1,623	510	986	152	406	1,751	3,610	תל מונד					
15,749	2,684	6,042	797	1,424	702	1,041	555	778	222	339	4,960	9,624	תל שבע					
2,481	410	810	66	124	67	102	51	74	12	34	606	1,144	תפרח					

\* ילדים שנולדו אחרי 1.6.2003.  
\*\* מעל 2000 תושבים או ישובים שבהם כל התאים מכילים מעל לחמישה פרטים.

לוח 14 (המשך)

מספר הילדים במשפחה										ילדים		ישוב
+5		4		3		2		1		מזה: חודשים	סך הכול	
מזה: חודשים	סך הכול	מזה: חודשים	סך הכול	מזה: חודשים	סך הכול	מזה: חודשים	סך הכול	מזה: חודשים	סך הכול	מזה: חודשים	סך הכול	
<b>18.6</b>	<b>20.9</b>	<b>14.3</b>	<b>14.8</b>	<b>26.5</b>	<b>25.6</b>	<b>28.5</b>	<b>25.6</b>	<b>12.1</b>	<b>13.1</b>	<b>51.1</b>	<b>32.9</b>	<b>סך הכול</b>
15.1	17.5	17.3	20.1	28.0	27.4	29.6	24.9	10.0	10.2	45.5	38.9	אבו מש
10.4	13.5	16.6	20.7	29.5	29.8	31.3	25.7	12.1	10.3	43.7	35.0	אבו סנאן
19.7	22.2	25.0	28.0	28.1	25.2	18.7	16.6	8.6	8.0	47.9	43.3	אבטון
3.3	3.5	8.1	9.3	40.3	39.5	36.7	34.2	11.6	13.4	53.9	26.5	אבר יהודה
16.5	20.8	22.9	26.2	29.7	27.2	23.8	18.9	7.1	7.0	46.3	45.3	אום אל-פחם
40.9	57.2	18.3	16.2	23.2	14.4	12.2	8.1	5.5	4.1	60.5	11.3	אום בטין
30.1	31.9	14.2	13.6	21.2	20.3	23.1	21.1	11.3	13.1	48.0	37.5	אופקים
5.1	5.2	9.7	10.6	33.5	34.3	37.5	33.9	14.1	16.0	49.2	30.6	אור יהודה
9.8	10.0	11.0	11.1	24.1	24.8	37.4	34.4	17.6	19.7	47.6	27.9	אור עקיבא
3.7	3.5	15.2	15.0	36.4	35.8	34.3	31.7	10.3	14.0	48.3	29.7	אורנית
5.6	6.8	8.7	9.4	27.6	28.6	39.5	35.2	18.6	20.0	53.3	24.9	אזור
5.7	5.9	10.3	10.7	28.1	28.1	37.1	34.8	18.8	20.5	49.2	27.6	אילת
14.3	16.7	21.2	26.5	31.0	29.0	26.2	20.3	7.3	7.5	47.2	44.5	אכסאל
33.2	41.6	24.1	23.6	19.4	16.6	16.5	12.6	6.8	5.6	53.1	54.8	אלון שבות
15.8	16.5	12.6	12.8	29.1	30.1	28.7	24.8	13.8	15.8	49.8	34.8	אליכין
44.9	51.4	23.8	22.5	18.5	15.8	10.2	8.1	2.7	2.2	63.9	59.4	אלער
3.3	3.3	9.8	10.5	36.9	38.7	41.2	35.4	8.9	12.2	56.4	30.8	אליפי מנשה
16.6	19.5	22.4	25.6	26.0	23.1	24.3	20.1	10.7	11.7	58.6	34.4	אלקנה
12.4	15.2	18.3	20.2	31.1	31.6	29.1	23.9	9.2	9.1	45.7	38.2	אעבלין
25.7	29.0	22.8	22.2	26.3	23.8	18.8	17.0	6.4	8.1	48.7	47.4	אפרתה
7.6	6.7	10.8	9.2	25.4	23.3	38.6	38.4	17.6	22.3	47.0	25.1	אריאל
23.9	26.2	12.2	11.8	22.7	22.1	27.8	25.3	13.5	14.6	49.5	32.8	אשדוד
8.7	9.4	12.6	13.1	28.1	27.3	34.0	31.1	16.5	19.0	49.2	27.0	אשקלון
12.3	15.7	22.4	26.0	31.3	29.4	25.7	20.3	8.3	8.5	47.0	41.0	באקה-ג'ת
7.3	9.8	10.2	12.9	27.7	29.0	40.7	33.8	14.1	14.5	57.3	27.9	באר יעקב
19.6	22.0	12.2	12.0	23.9	22.9	30.6	27.5	13.8	15.7	49.8	34.7	באר שבע
14.4	21.3	22.8	25.7	27.2	25.0	27.8	20.7	7.8	7.3	45.4	45.3	בוענה-נהלד'אית
14.4	21.3	22.8	25.7	27.2	25.0	27.8	20.7	7.8	7.3	47.2	37.0	בוקעאית
3.6	4.8	13.6	16.2	31.1	35.5	38.2	31.3	13.5	12.2	48.8	45.7	בר אל-מכסור

לוח 14 (המשך)

מספר הילדים במשפחה										ילדים		ישוב
+5		4		3		2		1		מזה: חודשים	סך הכול	
מזה: חודשים	סך הכול	מזה: חודשים	סך הכול	מזה: חודשים	סך הכול	מזה: חודשים	סך הכול	מזה: חודשים	סך הכול	מזה: חודשים	סך הכול	
12.2	16.6	22.3	25.8	32.2	29.1	24.8	20.7	8.5	7.9	63.6	8.8	בר הוצ'א
50.2	66.3	8.2	5.9	23.0	14.9	15.6	10.4	3.1	2.5	56.2	52.5	בית אל
46.5	52.8	15.7	14.9	16.7	14.9	14.2	11.5	6.8	5.9	46.0	33.3	בית אריה
4.7	4.5	16.2	15.4	36.1	35.7	31.7	31.7	11.4	12.8	44.9	36.2	בית ג'ן
4.5	6.9	14.4	18.5	30.0	31.3	34.5	29.1	16.6	14.2	50.0	27.3	בית דגן
5.1	6.4	10.4	12.1	33.2	32.9	37.3	34.4	14.0	14.2	48.6	33.7	בית שאן
14.7	14.1	17.2	17.0	26.5	26.1	28.8	27.3	12.8	15.6	54.6	55.9	בית שמש
49.4	52.3	18.7	17.1	16.1	15.0	11.3	10.6	4.4	4.9	58.9	68.0	ביתר עילית
55.8	66.0	16.9	14.0	15.3	11.3	8.9	6.3	3.1	2.3	53.6	47.7	בני ברק
46.5	53.3	15.5	14.1	16.5	13.9	14.3	11.8	7.2	6.9	43.7	25.5	בני עי"ש
7.7	7.8	11.5	10.6	25.8	24.2	35.2	35.6	19.7	21.8	53.6	31.8	בנימינה-גבעת עזרה
2.0	2.5	12.8	13.1	40.5	39.7	35.8	33.1	8.9	11.5	47.1	48.8	בסמ"ח
20.4	26.2	23.5	27.2	28.0	23.9	20.8	15.9	7.3	6.8	45.6	41.3	בסמת טבעון
18.0	22.2	18.1	22.6	31.3	27.3	22.8	19.2	9.8	8.6	66.9	17.4	בעבר
20.8	28.4	21.0	24.4	24.2	21.4	22.5	16.9	11.7	8.9	39.4	43.7	בת חפר
3.7	3.3	12.0	11.4	51.2	48.3	29.0	29.8	4.1	7.1	49.1	22.6	בת ים
6.5	6.5	8.5	8.7	22.9	22.6	39.3	36.5	22.9	25.7	43.4	38.4	ג'דידה-מכר
9.6	13.2	19.2	23.2	33.3	31.6	28.5	22.9	9.5	9.1	43.2	33.6	גוליס
3.5	4.9	11.1	16.7	35.6	36.6	36.2	29.4	13.6	12.4	45.3	44.2	גולגוליה
18.5	22.3	21.2	24.9	30.5	27.5	21.6	17.6	8.2	7.8	49.0	46.1	גוסר א-ורקא
30.8	37.0	20.0	21.2	26.9	21.9	15.7	13.6	6.7	6.2	46.5	31.5	גוש (גוש חלב)
5.6	6.1	13.7	17.2	34.7	33.9	33.6	32.0	12.5	10.8	61.9	39.4	גבע בנימין
17.7	19.2	26.0	25.8	29.9	28.6	19.4	19.4	7.0	7.0	37.9	28.5	גבעת אבני
6.3	6.0	19.4	17.8	45.0	39.5	21.6	23.6	7.7	13.2	67.8	17.0	גבעת ברנר
2.1	2.4	6.7	9.5	40.1	37.2	38.4	36.3	12.7	14.6	53.5	34.4	גבעת זאב
17.5	19.9	16.7	15.5	29.1	27.7	24.3	23.3	12.5	13.5	59.5	34.6	גבעת שמאל
8.7	11.2	18.4	20.1	32.9	32.1	30.1	26.4	9.9	10.2	57.2	23.0	גבעתיים
0.6	0.6	4.3	4.4	24.5	26.9	47.4	44.2	23.2	23.8	57.7	31.9	גדרה
5.3	7.1	11.6	13.4	37.2	37.4	36.0	31.6	9.9	10.6	50.6	30.7	גור יבנה
6.1	6.5	15.3	15.4	39.7	38.4	30.5	28.6	8.5	11.1	37.6	39.3	גור נר
3.7	3.2	13.5	11.9	50.4	48.0	27.0	27.8	5.4	9.2	52.8	30.2	גני תקווה
7.8	7.5	10.3	10.8	38.0	36.3	32.8	32.1	11.1	13.3	43.6	45.7	דאלית אל-כרמל



לוח 14 (המשך)

	מספר היילדים במשפחה						ילדים		ישוב
	1	2	3	4	5+	מזה: מזה:	מזה: מזה:		
	מזה: מזה:	מזה: מזה:	מזה: מזה:	מזה: מזה:	מזה: מזה:	מזה: מזה:	מזה: מזה:	מזה: מזה:	
	סר הכול	סר הכול	סר הכול	סר הכול	סר הכול	סר הכול	סר הכול	סר הכול	
	מזה: מזה:	מזה: מזה:	מזה: מזה:	מזה: מזה:	מזה: מזה:	מזה: מזה:	מזה: מזה:	מזה: מזה:	
	מזה: מזה:	מזה: מזה:	מזה: מזה:	מזה: מזה:	מזה: מזה:	מזה: מזה:	מזה: מזה:	מזה: מזה:	
דבוריה	16.4	37.2	32.7	10.7	3.0	47.0	41.0		
דיר אל-אסד	8.8	22.2	32.0	22.9	14.2	71.1	15.4		
דיר חנא	8.9	18.2	27.3	25.0	20.6	46.2	40.1		
דימונה	9.8	27.4	33.8	18.1	10.9	47.6	42.1		
חוד השרון	14.1	23.3	24.0	14.0	22.5	53.6	29.4		
חר אדר	15.1	38.7	36.4	7.7	2.1	55.5	25.7		
הרצליה	10.1	20.9	48.7	17.3	3.1	52.5	23.3		
זכרון יעקב	20.9	39.0	29.5	7.2	3.0	47.6	31.6		
זמר	12.7	28.1	30.0	12.9	15.2	43.9	38.4		
זריר	8.3	21.9	28.4	24.5	13.2	47.7	47.1		
חדרה	8.1	17.9	27.0	23.7	18.7	49.9	26.7		
חולון	18.4	34.3	29.1	11.0	6.7	51.7	25.1		
חורה	20.3	36.5	28.4	9.0	5.5	53.3	43.7		
חורפיש	3.0	6.7	10.4	13.4	56.8	44.9	38.5		
חופה	11.6	28.9	32.2	21.1	5.5	50.7	25.8		
חצור הגלילית	22.6	36.0	25.4	8.3	7.3	48.5	37.6		
חשמונאים	14.3	20.6	22.6	13.5	25.9	46.5	57.1		
טבריה	9.7	16.0	19.7	21.7	32.0	47.9	31.3		
טובא-נגרריה	16.5	27.0	25.9	13.8	16.6	45.7	41.6		
טורעאן	8.1	20.1	27.4	21.1	17.2	47.7	43.8		
טייבה	7.6	20.5	26.6	27.2	13.8	48.3	42.7		
טירה	8.4	19.4	30.2	23.8	14.7	43.7	37.2		
טירת כרמל	10.7	26.9	32.4	18.2	10.0	48.6	26.2		
טלמון	19.9	36.9	29.8	9.4	3.9	56.7	66.0		
טמרה	1.9	6.2	9.7	16.5	58.3	47.2	41.1		
יאנוח-ג'ת	9.2	24.6	30.7	24.4	9.6	46.1	38.9		
יבנאל	9.6	24.3	31.2	22.5	10.1	56.2	41.4		
יבנה	9.2	14.8	21.6	16.2	35.8	47.1	29.5		
יד בנימין	17.2	30.7	31.3	12.8	6.4	69.9	50.8		
יהוד	3.0	8.2	15.2	25.9	37.7	50.0	28.3		
יפיע	16.0	35.4	35.5	9.2	2.9	45.9	40.3		
יקעם עילית	8.3	21.7	31.3	24.0	11.1	46.4	33.7		

לוח 14 (המשך)

מספר היילדים במשפחה										ילדים		ישוב
+5		4		3		2		1		מזהי: חודשים	סר הכול	
מזהי: חודשים	סר הכול	מזהי: חודשים	סר הכול	מזהי: חודשים	סר הכול	מזהי: חודשים	סר הכול	מזהי: חודשים	סר הכול	מזהי: חודשים	סר הכול	
3.8	4.0	8.5	9.2	39.0	38.1	37.4	35.7	11.3	12.9	49.7	44.3	יחום
34.8	34.5	17.5	17.9	21.0	19.9	17.5	17.3	9.1	10.5	51.6	40.7	יחשלים
31.2	36.0	18.1	18.3	22.4	20.2	19.6	16.9	8.8	8.7	47.6	38.5	ירכא
10.1	12.5	21.0	24.9	29.5	30.4	27.9	21.9	11.5	10.4	47.0	34.7	כאבול
8.3	11.4	19.8	24.6	33.7	31.6	29.6	23.9	8.6	8.5	49.7	41.4	כאובכ אב-אל-היליא
9.0	12.2	24.0	25.2	32.1	32.0	24.7	20.7	10.3	10.0	31.2	28.8	כוכב יאר
3.7	2.6	13.9	11.0	43.5	39.9	29.7	31.7	9.1	14.9	62.5	62.3	כוכב יעקב
47.9	53.9	18.4	18.1	18.3	15.6	11.0	8.8	4.3	3.7	52.2	32.3	כסירפה
46.3	54.8	19.0	17.7	17.7	14.3	12.2	8.9	4.8	4.4	47.8	42.9	כסרא-סמיע
10.0	16.4	20.7	25.2	29.1	28.2	28.4	20.8	11.8	9.4	48.6	46.3	כעביר-טבאש-
16.9	23.6	25.2	27.0	30.1	27.4	21.1	15.8	6.7	6.2	56.1	41.8	חאלידה
15.0	16.4	28.9	29.1	32.7	30.1	18.4	18.3	4.9	6.1	42.1	47.7	כפר אדומים
23.9	26.2	27.0	28.7	26.1	24.1	14.8	14.8	8.1	6.3	43.6	35.7	כפר האורנים
3.8	3.5	13.8	12.5	61.1	57.3	19.7	23.2	1.5	3.6	51.5	32.3	כפר וותקין
2.7	4.1	7.8	8.0	46.3	44.7	31.0	30.7	12.2	12.4	42.1	25.6	כפר וודים
4.1	3.5	13.6	11.7	43.7	41.8	30.3	30.4	8.3	12.6	56.6	48.6	כפר תב"ד
40.1	47.1	17.6	16.6	20.5	17.0	16.2	13.8	5.7	5.4	43.3	35.1	כפר יאסירף
6.3	7.0	13.4	15.0	33.9	34.7	34.6	29.9	11.8	13.4	58.0	31.0	כפר יונה
4.2	5.2	9.2	12.1	36.2	36.6	39.7	34.0	10.6	12.1	42.0	30.4	כפר כמא
1.9	1.1	14.6	13.8	30.6	32.1	39.4	37.7	13.6	15.2	46.6	44.5	כפר כנא
18.5	23.1	22.4	26.2	28.9	26.2	22.3	17.4	7.8	7.2	45.4	47.4	כפר מנדא
17.3	23.4	21.0	25.5	27.4	25.2	25.5	18.7	8.8	7.1	43.9	44.5	כפר מער
18.9	23.7	27.0	29.6	25.6	24.4	22.0	17.0	6.4	5.4	53.6	25.0	כפר סבא
2.0	2.7	7.9	8.5	31.4	31.2	42.5	38.7	16.2	18.9	46.2	45.8	כפר קאסם
17.2	20.1	22.1	24.5	28.2	27.4	24.6	19.9	8.0	8.1	47.0	39.8	כפר קרע
11.2	13.9	20.9	25.2	31.9	30.2	27.3	21.2	8.7	9.5	45.0	27.1	כפר תבור
2.7	2.3	10.5	11.3	34.7	36.8	40.1	36.7	12.0	12.9	49.2	25.3	כרמאל
7.2	7.2	8.3	8.0	27.9	27.3	39.2	36.1	17.5	21.4	44.5	23.6	כרמבם
5.1	4.8	16.2	17.1	40.4	38.3	29.3	28.1	9.0	11.6	48.5	35.2	כוד
19.7	21.6	16.5	16.2	24.2	23.5	26.8	25.1	12.8	13.6	32.4	38.1	כרפד
4.5	3.6	11.0	9.3	47.7	44.5	31.2	33.9	5.5	8.8	54.5	49.5	לקיה

לוח 14 (המשך)

מספר הילדים במשפחה										ילדים		ישוב
+5		4		3		2		1		מזהי: חודשים	סר הכול	
מזהי: חודשים	סר הכול	מזהי: חודשים	סר הכול	מזהי: חודשים	סר הכול	מזהי: חודשים	סר הכול	מזהי: חודשים	סר הכול	מזהי: חודשים	סר הכול	
49.7	58.5	16.8	15.4	17.5	14.3	10.9	8.2	5.1	3.5	51.1	29.8	מבשרת ציון
5.9	6.7	14.5	15.1	31.7	32.2	34.2	31.4	13.7	14.6	40.5	76.9	מגד אל-כרם
13.1	16.7	23.4	26.7	30.7	28.4	25.7	20.2	7.2	8.0	48.9	35.1	מגדל שמש
3.6	4.3	12.9	14.4	30.0	33.3	40.2	35.2	13.4	12.9	44.2	38.9	מגאר
10.1	12.5	16.6	19.8	30.5	31.4	30.2	25.6	12.6	10.8	47.1	30.1	מגדל העמק
13.6	15.1	11.8	11.8	25.9	24.9	33.1	29.9	15.5	18.3	65.8	62.7	מדריען עילית
53.2	63.1	18.3	15.4	15.3	11.8	9.9	7.3	3.2	2.4	55.2	38.2	מדריען-מכבים-רעות
5.1	5.7	14.5	15.1	39.0	39.0	33.5	30.6	7.9	9.6	45.2	50.7	מוקיבלה
22.2	26.4	21.0	23.2	29.6	28.1	21.7	16.3	5.5	6.0	50.6	31.9	מזכרת בתיה
3.5	4.1	14.4	13.9	43.1	42.0	30.5	28.3	8.5	11.7	41.6	33.9	מזרעה
5.7	7.8	11.1	13.7	33.9	33.3	33.9	29.4	15.4	15.8	45.6	31.9	מזרח
7.8	6.9	22.4	20.5	40.3	37.9	21.5	22.9	8.0	11.8	53.0	41.7	מסעדה
5.7	7.2	12.6	16.4	30.5	33.1	40.2	33.6	10.9	9.7	36.8	30.4	מעגלים
31.5	28.5	24.1	20.9	24.1	26.6	15.1	17.4	5.2	6.5	45.2	28.6	מעליא
0.3	0.7	13.4	12.1	36.9	38.8	35.3	34.8	14.2	13.6	49.8	34.1	מעלה אדומים
9.9	11.1	17.3	17.0	33.8	32.1	29.0	27.3	10.0	12.4	44.2	44.1	מעלה עירון
17.1	21.6	23.1	27.8	28.7	25.8	23.6	17.7	7.5	7.1	48.0	29.6	מעלות-תרשיחא
9.3	10.6	12.6	12.5	27.2	26.6	34.6	32.1	16.3	18.3	53.0	45.5	מעפוז רמון
23.3	24.4	15.0	14.7	28.9	26.4	24.3	23.0	8.5	11.4	47.5	41.9	מרכז שפירא
35.5	35.7	21.3	23.5	22.4	20.3	16.1	13.5	4.7	6.9	45.8	46.2	משוהד
23.5	33.0	23.7	24.7	25.9	21.3	19.3	14.1	7.7	6.9	36.3	36.9	מתן
0.2	0.4	16.4	13.5	51.2	45.9	26.6	32.0	5.6	8.2	52.5	28.3	נהריה
5.0	5.2	8.6	9.0	28.9	28.9	41.0	37.8	16.4	19.1	44.3	31.6	נוף איילון
58.3	58.2	19.9	19.0	9.4	12.6	6.8	6.1	5.5	4.2	46.3	31.2	נופית
2.9	2.2	14.1	13.3	49.2	48.4	25.3	25.6	8.5	10.5	47.2	46.7	נוף
22.6	27.8	23.1	26.8	27.9	23.8	19.6	15.0	6.8	6.5	56.1	27.3	נס ציונה
3.2	3.7	8.1	8.8	35.7	37.1	40.5	36.2	12.4	14.3	43.4	37.6	נצרת
11.1	13.5	19.4	21.8	31.6	30.6	28.1	23.5	9.9	10.5	44.9	23.5	נצרת עילית
4.5	4.3	6.7	7.2	25.5	24.8	41.7	38.1	21.6	25.5	48.7	23.1	נשר
1.4	1.8	5.3	5.8	27.1	27.6	46.5	42.3	19.7	22.5	52.6	45.0	נתבות
35.8	39.1	20.2	18.4	18.9	18.0	16.8	15.6	8.3	8.8	51.7	28.1	נתניה
11.2	12.5	11.8	12.8	26.2	25.5	35.3	31.7	15.5	17.5	45.3	38.9	סאגור

לוח 14 (המשך)

מספר הילדים במשפחה										ילדים		ישוב
+5		4		3		2		1		מזה: חודשים	סר הכול	
מזה: חודשים	סר הכול	מזה: חודשים	סר הכול	מזה: חודשים	סר הכול	מזה: חודשים	סר הכול	מזה: חודשים	סר הכול	מזה: חודשים	סר הכול	
8.1	10.8	11.8	17.5	32.3	36.3	34.1	24.9	13.7	10.5	46.9	24.4	סביון
1.4	1.6	19.3	14.6	39.8	41.8	30.8	28.9	8.6	13.1	46.9	44.3	סולם
15.8	17.8	20.6	23.5	31.4	30.4	24.0	19.3	8.2	8.9	47.9	42.6	סחנין
8.4	11.4	17.6	21.4	34.1	34.1	30.9	24.1	9.0	9.0	45.7	46.8	סלמה
16.6	19.3	24.6	29.3	29.0	28.1	22.7	16.7	7.2	6.7	49.2	43.0	על'ר
12.6	17.8	14.9	21.8	37.4	32.0	28.1	21.2	7.0	7.2	45.5	48.3	עזר
24.4	33.3	27.2	25.3	25.2	21.9	17.0	14.5	6.1	5.0	53.5	34.0	עומר
23.9	27.6	12.4	12.7	33.0	30.7	23.3	21.0	7.3	8.1	47.1	32.3	עילבון
3.9	6.8	15.1	19.9	30.2	30.9	36.3	29.7	14.5	12.7	46.6	43.5	עילוט
16.8	22.7	23.6	28.2	31.3	26.5	21.3	16.2	6.9	6.4	43.3	43.3	עין מאהל
15.1	18.5	22.4	26.3	27.8	27.1	25.7	20.1	9.1	7.9	48.9	36.9	עין נקבא
24.3	31.3	20.1	21.7	23.4	22.4	25.2	18.1	6.9	6.4	47.8	29.8	עכו
6.8	8.1	11.9	12.6	27.6	26.9	35.5	32.6	18.1	19.7	64.7	52.9	עלי
30.9	37.7	16.8	17.3	21.5	18.8	21.4	18.0	9.4	8.2	52.3	60.7	עמנואל
46.6	49.6	22.1	21.2	16.9	14.9	10.8	9.9	3.6	4.4	68.1	13.0	עספיא
3.4	5.5	12.9	18.3	25.6	28.3	40.1	32.9	18.0	15.1	48.8	26.1	עפולה
7.3	7.8	13.0	13.1	28.3	27.0	34.1	31.9	17.4	20.2	53.1	46.1	עפרה
38.2	44.1	18.8	18.7	23.5	19.4	13.0	11.6	6.4	6.3	48.3	45.6	עראבה
17.3	22.3	20.4	24.2	31.3	28.0	22.9	17.9	8.2	7.6	48.8	48.9	ערד
37.3	41.5	14.1	12.2	18.4	16.5	19.8	18.3	10.4	11.5	47.2	31.9	ערערה
14.3	19.8	21.7	25.0	30.7	27.9	25.0	19.6	8.2	7.7	52.0	55.5	ערערה-בנוב
58.3	67.8	14.7	12.2	11.7	9.1	11.2	7.8	4.2	3.1	55.8	23.1	עתלית
3.0	3.0	7.9	8.6	28.9	30.9	43.4	38.7	16.8	18.9	47.9	40.0	פורדיס
10.8	13.5	19.6	22.6	33.3	33.0	26.1	21.0	10.3	10.0	42.9	31.0	פסוטה
2.3	2.3	9.8	13.7	36.0	36.8	37.0	32.9	14.9	14.3	44.3	33.7	פקיעין (בוקיעה)
4.6	5.4	10.4	13.2	35.1	36.2	34.6	31.6	15.3	13.6	51.3	29.1	פודס-תורה-כרכור
4.6	5.4	11.6	12.1	33.8	32.9	36.4	34.0	13.6	15.6	38.6	25.5	פודסיה
4.8	4.6	10.4	10.8	32.7	29.1	38.1	36.1	14.0	19.3	53.6	27.6	פתח תקוה
9.0	10.6	10.6	11.7	27.1	27.0	37.5	33.7	15.8	17.1	51.3	26.1	צור הודסה
3.8	4.7	12.7	14.5	44.5	45.3	30.3	26.8	8.7	8.6	62.7	36.4	צור משה
2.3	2.3	6.3	6.6	49.6	51.7	33.9	31.5	7.9	7.9	51.6	44.5	צפת
33.6	37.0	18.6	17.6	19.8	18.4	19.7	17.3	8.3	9.7	59.5	45.3	קדומים

לוח 14 (המשך)

	מספר הילדים בשפחה						ילדים		ישוב				
	5+	4	3	2	1	מזה: חודשים	מזה: חודשים	סך הכול					
קדימה-צורן	32.1	39.2	19.9	18.7	24.8	21.4	15.8	14.2	7.4	6.5	43.2	32.9	קדימה-צורן
קיסריה	5.0	4.7	10.2	9.5	42.5	40.3	33.3	33.4	9.1	12.2	41.9	24.1	קיסריה
קלנסווה	2.8	2.5	21.1	19.7	32.0	31.5	30.8	31.2	13.3	15.1	47.5	45.6	קלנסווה
קציר-חריש	19.2	24.9	24.5	25.4	27.7	25.0	20.8	17.3	7.8	7.3	50.4	39.3	קציר-חריש
קצרון	20.1	15.6	19.7	16.7	27.3	30.9	23.2	26.0	9.7	10.8	45.6	27.4	קצרון
קריית אונ	11.1	12.4	13.5	13.2	27.3	24.1	31.7	30.4	16.5	19.8	58.9	26.6	קריית אונ
קריית ארבע	1.8	1.7	5.9	6.5	35.7	35.8	41.8	38.8	14.8	17.2	54.2	40.7	קריית ארבע
קריית אמת	34.1	38.3	18.0	17.4	20.6	18.5	18.3	16.6	9.1	9.3	48.2	24.9	קריית אמת
קריית בארליק	6.7	7.2	8.8	9.1	28.8	28.3	39.7	35.1	16.1	20.3	50.3	21.9	קריית בארליק
קריית גת	2.6	3.0	5.1	5.8	27.3	26.9	45.1	41.5	19.9	22.8	48.6	31.5	קריית גת
קריית טבעון	16.3	16.2	13.9	12.8	25.0	24.8	30.7	28.5	14.1	17.7	50.9	21.7	קריית טבעון
קריית ים	1.8	1.7	8.2	8.6	37.1	34.6	39.5	38.2	13.3	16.8	47.2	22.1	קריית ים
קריית עזרים	4.4	4.7	7.3	7.7	24.3	22.8	42.8	39.5	21.3	25.4	50.1	55.9	קריית עזרים
קריית מוצקין	45.8	50.1	13.2	13.8	17.5	18.7	15.3	11.4	8.2	6.0	49.9	22.8	קריית מוצקין
קריית מליאי	1.8	2.2	5.0	5.5	27.8	27.9	46.2	42.0	19.2	22.4	48.9	35.2	קריית מליאי
קריית עקרון	21.8	22.8	13.1	14.2	24.9	23.4	26.9	24.3	13.3	15.3	47.8	29.0	קריית עקרון
קריית שמונה	6.6	8.1	13.6	13.7	28.5	28.0	34.9	32.7	16.4	17.5	49.5	27.1	קריית שמונה
קריית שומרון	7.4	7.5	14.2	14.2	28.1	26.9	34.0	31.8	16.3	19.7	52.9	38.2	קריית שומרון
ראמה	23.7	24.7	18.6	18.0	27.3	24.3	21.0	20.9	9.4	12.1	41.9	37.1	ראמה
ראש העין	8.8	11.5	14.8	17.3	31.7	33.3	31.0	26.2	13.7	11.8	43.7	33.5	ראש העין
ראש פינה	9.5	9.3	13.3	13.0	30.9	30.0	33.9	32.2	12.4	15.6	50.2	26.1	ראש פינה
ראשון לציון	10.3	10.2	9.7	9.8	36.1	33.2	31.2	31.4	12.6	15.4	49.0	25.2	ראשון לציון
רהט	3.4	3.7	7.6	8.0	29.0	29.5	42.4	38.8	17.6	20.0	50.0	53.5	רהט
רחובות	48.1	57.6	17.8	16.5	16.3	12.7	12.5	9.2	5.3	4.0	55.1	29.8	רחובות
ריינה	10.4	11.8	11.2	12.1	27.9	27.9	35.4	32.0	15.1	16.2	44.9	32.7	ריינה
רכסים	16.0	19.5	18.9	23.2	29.2	27.7	27.0	20.7	8.8	8.9	52.3	49.5	רכסים
רמלה	46.0	52.4	18.1	16.3	16.8	13.7	13.0	11.5	6.0	6.0	49.0	33.7	רמלה
רמת גן	13.6	15.9	14.2	14.3	28.2	26.9	31.1	27.8	12.9	15.2	54.3	22.4	רמת גן
רמת השרון	2.5	2.8	5.7	6.3	26.4	27.6	42.6	40.0	22.8	23.4	56.6	25.4	רמת השרון
רמת ישי	2.8	2.8	6.9	7.5	32.7	33.2	41.8	38.9	15.8	17.6	50.3	24.2	רמת ישי
רעננה	1.4	1.6	8.6	10.0	35.7	37.0	39.1	33.3	15.1	18.2	49.2	28.3	רעננה
שבל-אום אל-גנם	4.9	5.6	12.1	12.8	32.3	31.6	37.2	33.9	13.5	16.1	49.6	47.2	שבל-אום אל-גנם

לוח 14 (המשך)

מספר הילדים במשפחה										ילדים		ישוב
+5		4		3		2		1		מזה: חודשים	סך הכול	
מזה: חודשים	סך הכול	מזה: חודשים	סך הכול	מזה: חודשים	סך הכול	מזה: חודשים	סך הכול	מזה: חודשים	סך הכול	מזה: חודשים	סך הכול	
14.9	18.4	18.9	23.6	31.9	29.8	26.5	20.8	7.9	7.4	50.5	52.7	שגב-שלים
51.1	61.9	16.8	15.2	15.5	11.4	11.4	7.7	5.2	3.8	48.0	29.6	שדרות
10.9	11.4	12.2	12.0	26.9	26.8	33.3	30.9	16.8	18.9	40.8	36.0	שורם
3.2	3.1	12.6	12.6	49.4	46.0	27.7	28.6	7.0	9.6	41.3	39.3	שיחיו דגון
10.5	12.3	21.6	24.7	29.2	30.7	29.4	22.9	9.3	9.4	66.7	60.4	שלמה
32.8	41.4	23.2	20.1	22.7	20.1	15.4	13.3	5.8	5.0	51.5	31.4	שלוני
5.7	5.5	10.2	11.4	33.8	33.0	36.3	34.5	13.9	15.6	43.3	42.1	שמשיית
2.1	2.0	23.8	20.4	54.9	56.6	17.6	18.6	1.5	2.4	44.6	41.7	שעב
11.0	14.9	18.1	22.5	29.5	28.6	31.9	24.4	9.6	9.7	51.0	29.0	שערי תקווה
7.2	6.5	15.5	15.5	36.1	34.6	32.0	32.1	9.3	11.3	44.7	37.8	שפרעם
9.7	12.3	19.4	21.3	31.0	31.2	29.9	25.4	10.1	9.8	56.3	21.9	תל אביב-יפו
4.8	6.0	6.8	7.8	23.5	24.9	41.0	37.7	23.9	23.6	48.5	34.2	תל מונד
3.6	3.3	13.8	13.2	44.8	45.0	29.1	27.3	8.7	11.2	51.5	61.1	תל שבע
54.1	62.8	16.1	14.8	14.2	10.8	11.2	8.1	4.5	3.5	53.0	46.1	תפרח

לוח 15: ילדים לפי קבוצת גיל ולפי יישוב\*, דצמבר 2011

קבוצת גיל (אחוזים)				ילדים (מספרים מוחלטים)	משפחות (מספרים מוחלטים)	יישוב
18-15	14-10	9-5	4-0			
<b>14.8</b>	<b>26.3</b>	<b>28.4</b>	<b>30.5</b>	<b>2,545,999</b>	<b>974,978</b>	<b>סך הכול</b>
16.8	28.3	28.0	26.9	2,369	948	אבו גוש
16.6	30.7	28.0	24.6	4,415	1,802	אבו סנאן
17.4	26.6	29.6	26.4	1,072	385	אבטין
13.5	24.6	29.1	32.8	2,953	1,378	אבן יהודה
15.3	29.8	28.4	26.5	21,442	7,687	אום אל-פחם
7.7	22.9	30.3	39.1	271	68	אום בטין
17.6	27.0	26.7	28.8	9,068	3,529	אופקים
15.2	27.6	28.1	29.1	10,597	5,081	אור יהודה
17.8	26.7	26.5	29.0	4,445	2,210	אור עקיבא
16.3	27.5	28.7	27.5	1,842	850	אורנית
14.6	25.5	25.3	34.6	2,795	1,414	אזור
16.1	26.9	27.6	29.4	13,201	6,727	אילת
16.1	28.2	29.3	26.4	5,537	2,053	אכסאל
12.1	25.9	27.6	34.5	58	13	אל סייד
14.4	24.5	28.3	32.7	1,662	508	אלון שבות
14.3	26.9	29.3	29.6	1,065	469	אליכין
5.1	21.3	37.2	36.4	22,799	5,876	אלעד
11.6	22.6	30.3	35.6	2,181	1,004	אלפי מנשה
11.8	21.8	28.6	37.8	1,234	488	אלקנה
15.8	30.1	28.1	26.0	4,467	1,764	אעבלין
17.1	27.1	27.2	28.5	3,536	1,248	אפרתה
19.1	26.4	25.6	28.9	4,428	2,335	אריאל
15.3	27.4	28.1	29.2	69,113	28,848	אשדוד
16.5	26.9	27.0	29.7	30,926	15,050	אשקלון
15.6	29.0	29.3	26.2	14,427	5,470	באקה-ג'ת
13.0	23.2	24.7	39.1	3,311	1,520	באר יעקב
15.5	26.8	28.3	29.4	67,876	29,538	באר שבע
16.3	29.7	28.8	25.3	3,698	1,343	בועיינה-נוג'ידאת
17.0	28.8	27.1	27.0	2,197	981	בוקעאתא
15.5	27.9	28.5	28.1	3,568	1,336	ביר אל-מכסור
8.7	20.3	28.7	42.3	404	97	ביר הדאג'
12.8	23.8	29.0	34.4	2,953	859	בית אל
17.8	27.7	26.6	27.9	1,301	588	בית אריה
18.6	28.9	27.2	25.3	3,856	1,742	בית גן
16.1	26.2	28.3	29.4	1,879	874	בית דגן
16.3	27.5	27.6	28.6	5,722	2,554	בית שאן
11.5	25.4	31.7	31.4	44,996	12,512	בית שמש
9.2	23.7	31.4	35.7	25,555	5,835	ביתר עילית
14.6	24.5	27.7	33.2	75,808	22,084	בני ברק

לוח 15 (המשך)

קבוצת גיל (אחוזים)				סך הכול (מספרים מוחלטים)	משפחות (מספרים מוחלטים)	יישוב
18-15	14-10	9-5	4-0			
19.2	28.7	27.7	24.5	1,772	917	בני ע"ש
12.8	25.2	31.6	30.4	4,114	1,854	בנימינה-גבעת עדה
14.9	29.3	28.4	27.4	3,893	1,334	בסמ"ה
16.5	29.3	29.5	24.7	2,868	1,065	בסמת טבעון
7.8	18.4	28.9	44.9	1,231	441	בענה
15.2	36.0	31.0	17.8	2,306	959	בת חפר
17.2	26.6	26.8	29.5	29,483	16,172	בת ים
16.6	31.2	29.2	23.0	7,127	2,805	ג'דידה-מכר
18.2	30.3	26.6	24.8	1,937	860	ג'ולס
16.1	30.1	29.8	24.1	3,828	1,378	ג'לג'וליה
14.6	27.7	29.8	27.9	5,858	1,874	ג'סר א-זרקא
18.5	27.0	27.0	27.5	930	405	ג'ש (גוש חלב)
7.2	22.0	36.6	34.3	1,720	618	גבע בנימין
21.9	32.6	24.8	20.7	585	255	גבעת אבני
9.3	15.5	32.5	42.7	419	201	גבעת ברנר
14.9	24.9	25.9	34.3	4,046	1,678	גבעת זאב
10.8	22.1	31.6	35.6	7,762	3,197	גבעת שמואל
13.2	22.4	27.6	36.7	12,414	6,968	גבעתיים
11.2	23.2	31.0	34.7	7,393	3,212	גדרה
15.0	25.9	30.6	28.5	5,972	2,583	גן יבנה
18.9	35.0	27.9	18.3	944	403	גן נר
13.5	25.5	29.8	31.2	4,020	1,827	גני תקוה
18.7	29.7	28.1	23.5	7,163	3,522	דאלית אל-כרמל
13.9	30.3	30.0	25.8	3,745	1,458	דבוריה
5.1	16.6	31.1	47.1	1,635	608	דייר אל-אסד
17.5	28.4	28.4	25.7	3,627	1,499	דייר חנא
16.9	27.7	27.6	27.7	13,716	5,664	דימונה
14.0	24.8	29.4	31.8	14,269	6,972	הוד השרון
11.6	24.9	28.4	35.2	881	367	הר אדר
15.3	25.0	27.6	32.1	20,493	10,801	הרצליה
15.4	29.0	27.8	27.9	6,167	2,629	זכרון יעקב
16.9	31.0	27.2	24.9	2,257	860	זמר
16.1	27.7	28.6	27.5	3,093	1,120	זרזיר
16.3	26.6	27.2	30.0	21,747	10,719	חדרה
15.6	25.3	27.2	31.8	45,580	23,393	חולון
12.2	26.1	30.5	31.2	7,630	1,772	חורה
17.4	28.7	27.8	26.1	2,144	927	חורפיש
15.9	26.2	27.0	30.9	60,416	31,680	חיפה
17.1	26.7	27.1	29.1	3,263	1,304	חצור הגלילית
19.0	27.6	25.5	28.0	1,491	527	חשמונאים



לוח 15 (המשך)

קבוצת גיל (אחוזים)				סך הכול (מספרים מוחלטים)	משפחות (מספרים מוחלטים)	יישוב
18-15	14-10	9-5	4-0			
16.9	27.3	27.7	28.1	13,045	5,867	טבריה
16.7	28.9	29.8	24.6	2,384	877	טובא-זנגריה
15.4	29.2	28.3	27.2	5,325	1,968	טורעאן
14.7	28.6	29.7	27.0	15,936	5,969	טייבה
17.8	29.9	28.3	24.0	8,525	3,554	טירה
17.4	26.3	27.8	28.5	4,869	2,501	טירת כרמל
11.9	23.3	31.9	32.9	1,847	421	טלמון
16.0	28.6	28.7	26.6	12,021	4,799	טמרה
18.2	27.3	28.2	26.3	2,241	900	יאנוח-ג'ת
11.7	24.4	32.0	31.9	1,428	490	יבנאל
18.0	27.8	26.0	28.2	9,807	4,674	יבנה
5.3	17.5	33.8	43.3	1,578	426	יד בנימין
15.2	26.9	27.9	30.0	7,674	3,722	יהוד
16.4	30.1	27.3	26.2	6,762	2,593	יפיע
14.7	29.5	29.8	26.0	6,534	3,037	יקנעם עילית
15.7	27.6	27.9	28.9	3,695	1,323	ירוחם
15.0	25.7	28.1	31.2	320,985	110,057	ירושלים
16.2	28.3	28.7	26.8	5,794	2,323	ירכא
16.2	28.0	29.0	26.9	4,302	1,690	כאבול
12.8	29.6	30.4	27.2	1,191	472	כאוכב אבו אל-היג'א
23.4	37.4	23.8	15.4	2,664	1,259	כוכב יאיר
7.2	21.7	34.4	36.6	3,742	1,003	כוכב יעקב
14.4	25.5	29.1	31.0	5,621	1,507	כסיפה
17.2	26.9	28.7	27.2	3,211	1,237	כסרא-סמיע
14.6	28.7	29.1	27.6	2,071	711	כעביה-טבאש-חג'אג'רה
12.1	23.6	31.2	33.0	1,375	491	כפר אדומים
17.5	32.0	28.0	22.5	1,409	474	כפר ברא
11.4	33.6	33.9	21.1	896	341	כפר האורנים
14.0	26.0	32.9	27.2	651	296	כפר ויתקין
16.0	33.0	30.2	20.9	1,434	649	כפר ורדים
13.3	23.4	27.7	35.6	2,481	736	כפר חב"ד
18.2	30.2	27.5	24.0	3,085	1,387	כפר יאסיף
11.7	22.3	30.2	35.9	5,844	2,646	כפר יונה
19.8	29.6	27.1	23.5	896	434	כפר כמא
15.8	29.7	28.2	26.3	8,540	3,029	כפר כנא
16.4	29.6	28.0	26.0	7,802	2,773	כפר מנדא
15.9	31.2	28.9	24.0	1,095	370	כפר מצר
14.9	24.4	27.9	32.8	21,229	10,881	כפר סבא
16.2	28.9	29.4	25.5	8,883	3,276	כפר קאסם
17.2	28.3	27.1	27.4	6,254	2,441	כפר קרע

לוח 15 (המשך)

קבוצת גיל (אחוזים)				סך הכול (מספרים מוחלטים)	משפחות (מספרים מוחלטים)	יישוב
18-15	14-10	9-5	4-0			
18.1	27.8	26.1	28.0	742	347	כפר תבור
15.5	27.4	28.9	28.3	11,239	5,815	כרמיאל
18.0	28.3	29.8	23.8	1,401	611	להבים
15.6	28.0	27.3	29.1	24,763	10,337	לוד
22.8	37.1	24.9	15.1	951	414	לפיד
11.9	25.2	30.6	32.3	4,922	1,257	לקיה
15.5	25.9	27.7	30.9	7,163	3,297	מבשרת ציון
18.3	32.1	29.6	20.0	10,599	3,963	מג'ד אל-כרום
16.4	27.4	28.8	27.4	3,453	1,589	מג'דל שמס
18.7	29.5	26.3	25.6	7,874	3,255	מגאר
17.6	27.4	27.8	27.2	7,243	3,406	מגדל העמק
6.2	19.9	32.7	41.2	30,518	7,198	מדיעין עילית
10.8	25.4	32.6	31.2	29,198	12,472	מדיעין-מכבים-רעות
16.5	30.1	29.2	24.1	1,603	548	מוקייבלה
13.6	27.0	31.3	28.1	3,085	1,362	מזכרת בתיה
20.6	28.6	26.9	23.8	1,170	544	מזרעה
15.9	29.6	28.3	26.1	2,034	859	מיתר
14.3	25.9	30.2	29.6	1,314	565	מסעדה
22.3	31.5	29.0	17.1	631	217	מעגלים
15.5	31.2	29.2	24.2	828	390	מעיליא
16.2	26.4	28.3	29.2	12,153	5,238	מעלה אדומים
16.8	30.5	28.2	24.5	5,748	2,039	מעלה עירון
16.8	27.7	27.0	28.5	6,191	2,982	מעלות-תרשיחא
14.5	24.9	28.9	31.6	2,178	857	מצפה רמון
15.9	29.7	25.6	28.7	901	294	מרכז שפירא
17.1	29.0	28.1	25.8	3,323	1,102	משהד
18.0	34.7	29.7	17.5	1,275	548	מתן
13.6	25.6	30.0	30.8	14,663	7,444	נהריה
17.7	29.7	28.6	24.0	693	180	נוף איילון
14.0	31.3	29.2	25.5	812	350	נופית
14.9	28.6	30.6	25.9	5,106	1,724	נחף
12.4	24.0	29.4	34.2	10,687	5,087	נס ציונה
17.9	30.4	27.6	24.1	27,437	11,106	נצרת
17.8	29.6	27.2	25.4	9,606	5,326	נצרת עילית
16.3	27.2	27.3	29.2	5,559	3,038	נשר
13.9	25.5	30.1	30.5	12,387	4,158	נתיבות
15.5	25.4	27.6	31.4	52,402	24,730	נתניה
17.9	29.0	26.9	26.2	1,463	605	סאג'ור
16.5	29.5	28.0	26.1	740	336	סביון
17.5	26.0	29.4	27.1	986	374	סולם

לוח 15 (המשך)

קבוצת גיל (אחוזים)				סך הכול (מספרים מוחלטים)	משפחות (מספרים מוחלטים)	יישוב
18-15	14-10	9-5	4-0			
15.5	28.6	28.2	27.6	11,211	4,475	סח'נין
15.4	30.9	28.4	25.3	1,283	453	סלמה
16.9	26.3	29.4	27.4	955	356	ע'ג'ר
14.8	31.0	30.0	24.1	1,342	428	עזייר
12.4	25.5	32.0	30.2	2,241	810	עומר
16.2	28.5	28.0	27.3	1,584	698	עיילבון
17.5	27.6	28.8	26.0	3,061	1,058	עילוט
16.4	31.5	28.1	24.0	4,934	1,827	עין מאהל
13.1	29.2	30.2	27.5	884	302	עין נקובא
17.4	27.5	26.2	28.9	13,898	6,890	עכו
9.8	18.9	26.0	45.2	1,643	563	עלי
14.9	25.3	28.2	31.7	1,790	492	עמנואל
6.9	18.6	26.2	48.3	1,400	652	עספיא
17.3	26.6	27.3	28.8	10,725	5,349	עפולה
13.0	26.5	28.9	31.5	1,519	472	עפרה
14.3	28.7	29.8	27.2	9,878	3,558	עראבה
15.2	27.7	28.2	28.9	11,609	4,143	ערד
14.8	29.3	28.9	27.1	7,197	2,638	ערערה
13.4	26.0	30.1	30.4	7,032	1,635	ערערה-בנגב
15.0	22.6	25.7	36.7	1,309	670	עתלית
14.7	29.3	27.4	28.5	4,503	1,786	פורידיס
17.0	32.3	25.6	25.1	906	425	פסוטה
18.9	28.9	27.3	24.8	1,821	834	פקיעין (בוקיעה)
14.5	26.8	28.2	30.4	9,450	4,491	פרדס חנה-כרכור
22.7	31.1	23.6	22.6	1,401	709	פרדסיה
13.9	25.0	28.4	32.8	58,216	27,742	פתח תקוה
12.3	28.0	30.8	29.0	1,654	689	צור הדסה
7.4	20.5	38.2	33.8	1,091	469	צור משה
15.0	25.7	29.2	30.1	13,531	4,704	צפת
11.3	21.5	30.4	36.8	1,755	564	קדומים
16.8	31.4	29.0	22.8	5,627	2,562	קדימה-צורן
19.7	32.2	25.9	22.2	1,038	484	קיסריה
14.9	29.4	28.8	26.9	8,743	3,076	קלנסווה
12.8	28.3	29.8	29.1	1,292	531	קציר-חריש
20.1	27.1	25.5	27.3	1,842	892	קצרין
12.3	21.2	29.5	37.1	8,554	4,317	קריית אונו
14.5	24.3	27.8	33.4	2,950	1,011	קריית ארבע
17.7	27.1	27.3	27.9	12,827	6,518	קריית אתא
16.5	25.8	26.9	30.8	8,260	4,505	קריית ביאליק
17.6	26.8	26.8	28.8	14,986	6,910	קריית גת

לוח 15 (המשך)

קבוצת גיל (אחוזים)				סך הכול (מספרים מוחלטים)	משפחות (מספרים מוחלטים)	יישוב
18-15	14-10	9-5	4-0			
16.0	25.6	28.0	30.5	3,623	1,809	קריית טבעון
17.9	27.4	26.8	27.9	8,369	4,640	קריית ים
15.6	26.3	27.4	30.7	1,539	451	קריית יערים
15.9	26.3	27.5	30.2	8,786	4,786	קריית מוצקין
18.4	26.3	25.7	29.6	7,306	3,112	קריית מלאכי
17.8	27.3	26.5	28.4	2,971	1,428	קריית עקרון
16.1	26.7	27.4	29.9	6,324	3,127	קריית שמונה
13.8	26.0	28.0	32.3	2,403	948	קרני שומרון
19.9	29.6	27.2	23.3	2,704	1,146	ראמה
19.1	29.9	25.4	25.6	13,123	6,108	ראש העין
16.3	26.5	26.5	30.8	695	322	ראש פינה
16.3	27.1	27.5	29.2	58,226	30,235	ראשון לציון
14.6	27.3	29.1	29.0	28,396	7,455	רהט
14.2	23.5	28.1	34.2	34,488	16,051	רחובות
16.4	30.2	27.9	25.5	5,700	2,158	ריינה
13.4	26.4	29.4	30.9	4,702	1,341	רכסים
16.4	27.0	27.7	28.9	22,306	9,897	רמלה
14.8	23.8	27.3	34.1	32,629	17,840	רמת גן
13.4	22.8	28.6	35.1	10,489	5,294	רמת השרון
16.8	24.5	27.0	31.7	1,647	823	רמת ישי
15.7	27.3	28.6	28.4	19,521	9,334	רעננה
13.9	27.9	29.5	28.6	2,410	894	שבלי-אום אל-גנג
13.6	27.2	29.3	29.9	4,080	1,018	שגב-שלום
17.6	27.3	25.5	29.7	6,243	3,009	שדרות
16.6	33.0	30.4	19.9	6,717	2,889	שוהם
16.8	32.8	27.2	23.2	988	391	שייח' דנון
8.6	18.8	28.8	43.8	1,311	402	שילה
14.3	26.5	29.5	29.7	1,900	905	שלומי
11.5	34.0	35.9	18.6	1,076	388	שמשית
17.0	30.5	28.5	24.1	2,510	1,000	שעב
14.6	26.6	27.6	31.2	1,370	603	שערי תקוה
17.1	29.7	29.2	24.0	13,961	5,656	שפרעם
13.4	23.3	27.1	36.1	88,551	47,609	תל אביב-יפו
14.0	29.4	30.5	26.0	3,610	1,580	תל מונד
12.7	27.0	30.9	29.4	9,624	2,375	תל שבע
14.9	24.5	28.9	31.6	1,144	254	תפרח

\* מעל 2000 תושבים או יישובים שבהם כל התאים מכילים מעל לחמישה פרטים.

לוח 16: לידות חי לפי גודל המשפחה ולפי יישוב\*, 2011

סך הכל לידות ל- 1,000 תושבים	מספר הילדים במשפחה (אחוזים)			סך הכול (מספרים מוחלטים)	יישוב
	4 ילדים ויותר	3 ילדים	2-1 ילדים		
<b>18.8</b>	<b>23.8</b>	<b>20.2</b>	<b>56.0</b>	<b>142,673</b>	<b>סך הכול ארצי</b>
17.6	22.4	15.0	62.6	107	אבו גוש
14.3	17.1	23.2	59.7	181	אבו סנאן
20.6	21.6	25.5	52.9	51	אבטין
16.5	9.2	31.5	59.2	184	אבן יהודה
21.0	27.3	22.2	50.5	996	אום אל-פחם
8.3	40.0	20.0	40.0	20	אום בטין
20.7	28.9	16.3	54.8	502	אופקים
15.8	15.9	24.7	59.4	547	אור יהודה
17.2	17.5	17.9	64.6	274	אור עקיבא
16.0	16.2	32.3	51.5	99	אורנית
18.6	6.7	20.1	73.2	209	אזור
14.4	13.1	19.4	67.5	687	אילת
19.8	23.6	23.2	53.3	246	אכסאל
0.5	50.0	0.0	50.0	2	אל סייד
37.6	39.5	14.0	46.5	114	אלון שבות
17.3	28.3	11.3	60.4	53	אליכין
38.6	58.5	18.4	23.0	1,480	אלעד
16.7	7.6	35.6	56.8	118	אלפי מנשה
21.7	24.4	15.4	60.3	78	אלקנה
17.3	21.3	19.3	59.4	202	אעבלין
23.6	36.4	19.3	44.3	176	אפרתה
13.8	17.6	18.0	64.3	244	אריאל
18.2	27.6	17.5	54.9	3,837	אשדוד
15.5	13.5	21.0	65.5	1,774	אשקלון
19.6	19.6	23.9	56.5	689	באקה-ג'ת
28.0	11.4	20.8	67.8	332	באר יעקב
18.3	22.4	20.1	57.5	3,573	באר שבע
24.3	28.4	24.7	46.8	190	ביר אל-מכסור
7.2	36.4	27.3	36.4	33	ביר הדאג'
32.7	36.4	17.9	45.7	184	בית אל
19.2	9.3	32.0	58.7	75	בית אריה
17.2	10.4	19.1	70.5	183	בית ג'ן
14.8	11.8	23.5	64.7	102	בית דגן
20.0	23.3	21.5	55.2	163	בועינה-נוג'ידאת
15.3	13.2	28.6	58.2	91	בוקעאתא
18.3	24.8	17.7	57.6	311	בית שאן
31.7	56.9	13.8	29.2	2,551	בית שמש
45.3	59.1	16.1	24.8	1,701	ביתר עילית
31.5	42.2	15.5	42.3	5,008	בני ברק

לוח 16 (המשך)

סך הכל לידות ל- 1,000 תושבים	מספר הילדים במשפחה (אחוזים)			סך הכול (מספרים מוחלטים)	יישוב
	4 ילדים ויותר	3 ילדים	2-1 ילדים		
10.8	16.0	20.0	64.0	75	בני עי"ש
16.4	11.7	29.1	59.2	213	בנימינה-גבעת עדה
23.2	27.6	24.9	47.6	185	בסמ"ה
20.4	25.4	20.4	54.2	142	בסמת טבעון
15.3	23.1	18.5	58.3	108	בענה
9.8	23.1	32.7	44.2	52	בת חפר
12.7	9.7	19.0	71.3	1,652	בת ים
15.0	21.5	18.6	59.9	279	גדיידה-מכר
14.4	4.8	27.7	67.5	83	גולס
18.0	26.9	22.4	50.6	156	גלג'וליה
21.6	36.9	21.5	41.6	274	ג'סר א-זרקא
16.9	4.0	30.0	66.0	50	ג'ש (גוש חלב)
21.3	33.3	21.5	45.2	93	גבע בנימין
13.6	32.1	21.4	46.4	28	גבעת אבני
15.4	10.5	34.2	55.3	38	גבעת ברנר
27.2	24.7	19.7	55.6	320	גבעת זאב
23.0	17.2	24.2	58.5	516	גבעת שמואל
16.5	4.3	17.5	78.3	893	גבעתיים
20.9	15.1	29.1	55.8	484	גדרה
15.5	18.2	36.8	45.0	302	גן יבנה
11.6	10.7	46.4	42.9	28	גן נר
18.1	16.2	33.2	50.6	241	גני תקוה
17.4	10.3	20.2	69.5	272	דאלית אל-כרמל
21.2	19.1	24.7	56.2	194	דבוריה
16.8	22.5	26.4	51.1	178	דייר אל-אסד
18.8	16.5	27.6	55.9	170	דייר חנא
21.2	26.3	17.5	56.2	692	דימונה
16.8	7.1	29.1	63.8	815	הוד השרון
15.8	5.6	51.9	42.6	54	הר אדר
14.1	5.4	19.8	74.8	1,241	הרצליה
14.9	26.2	22.4	51.4	290	זכרון יעקב
16.9	19.2	16.2	64.6	99	זמר
24.0	15.8	21.5	62.7	158	זרזיר
15.4	12.4	23.9	63.7	1,255	חדרה
15.2	11.6	20.5	68.0	2,757	חולון
25.2	54.0	15.7	30.3	439	חורה
17.8	18.2	22.2	59.6	99	חורפיש
15.5	11.5	18.3	70.3	3,624	חיפה
19.9	27.7	19.1	53.2	173	חצור הגלילית
31.4	25.6	19.5	54.9	82	חשמונאים

לוח 16 (המשך)

סך הכל לידות ל- 1,000 תושבים	מספר הילדים במשפחה (אחוזים)			סך הכול (מספרים מוחלטים)	יישוב
	4 ילדים ויותר	3 ילדים	2-1 ילדים		
16.7	24.3	22.2	53.5	699	טבריה
19.2	21.8	24.5	53.6	110	טובא-זנגריה
21.7	24.2	23.1	52.7	264	טורעאן
18.4	26.2	22.3	51.5	687	טייבה
16.0	16.9	25.1	57.9	366	טירה
12.9	10.9	18.8	70.3	239	טירת כרמל
38.6	63.9	13.9	22.2	108	טלמון
18.7	21.2	24.1	54.7	547	טמרה
20.2	16.4	20.7	62.9	116	יאנוח-ג'ת
28.4	38.8	17.3	43.9	98	יבנאל
15.4	12.3	23.9	63.8	511	יבנה
39.2	58.2	13.9	27.9	122	יד בנימין
15.0	9.6	27.6	62.8	406	יהוד
17.2	22.6	24.3	53.1	288	יפיע
15.8	12.4	26.7	60.9	307	יקנעם עילית
23.2	39.4	17.6	43.0	193	ירוחם
22.3	34.5	17.6	47.9	17,535	ירושלים
17.0	16.4	19.5	64.1	256	ירכא
16.5	22.0	27.3	50.7	205	כאבול
21.2	19.7	31.1	49.2	61	כאוכב אבו אל-היג'א
7.4	16.2	33.8	50.0	68	כוכב יאיר
41.0	52.8	17.5	29.7	246	כוכב יעקב
17.0	46.3	15.5	38.2	296	כסיפה
22.2	16.3	21.1	62.7	166	כסרא-סמיע
23.7	28.3	22.6	49.1	106	כעביה-טבאש-חג'אג'רה
16.7	40.0	20.0	40.0	55	כפר אדומים
19.0	39.3	12.5	48.2	56	כפר ברא
9.6	33.3	45.8	20.8	24	כפר האורנים
15.9	15.6	25.0	59.4	32	כפר ויתקין
7.0	10.3	38.5	51.3	39	כפר ורדים
32.5	44.6	18.1	37.3	166	כפר חב"ד
16.0	9.9	20.6	69.5	141	כפר יאסיף
21.0	8.3	31.6	60.1	396	כפר יונה
12.6	18.9	21.6	59.5	37	כפר כמא
20.8	24.3	21.6	54.1	399	כפר כנא
23.0	25.9	19.8	54.2	378	כפר מנדא
17.1	40.5	7.1	52.4	42	כפר מצר
15.7	6.8	22.7	70.5	1,333	כפר סבא
20.1	27.9	22.1	50.0	390	כפר קאסם
20.7	19.1	21.2	59.7	325	כפר קרע

לוח 16 (המשך)

סך הכל לידות ל- 1,000 תושבים	מספר הילדים במשפחה (אחוזים)			סך הכול (מספרים מוחלטים)	יישוב
	4 ילדים ויותר	3 ילדים	2-1 ילדים		
14.2	7.7	17.9	74.4	39	כפר תבור
12.9	12.4	19.4	68.2	573	כרמיאל
9.8	22.4	27.6	50.0	58	להבים
18.4	26.3	18.1	55.6	1,296	לוד
8.8	22.7	27.3	50.0	22	לפיד
30.2	42.7	17.7	39.7	300	לקיה
16.5	13.9	22.0	64.1	396	מבשרת ציון
20.5	27.0	19.5	53.5	282	מג'ד אל-כרום
16.9	11.4	22.9	65.7	166	מגדל שמש
16.9	15.8	24.3	59.9	342	מגאר
14.8	18.8	24.7	56.5	356	מגדל העמק
50.2	57.6	16.3	26.0	2,443	מודיעין עילית
19.3	16.1	33.0	50.9	1,472	מודיעין-מכבים-רעות
21.2	28.4	23.9	47.8	67	מוקיבלה
15.4	15.4	32.9	51.7	149	מזכרת בתיה
15.4	5.7	24.5	69.8	53	מזרעה
14.0	20.2	33.7	46.1	89	מיתר
20.6	18.5	20.0	61.5	65	מסעדה
11.1	52.2	13.0	34.8	23	מעגלים
9.0	3.8	38.5	57.7	26	מעליא
18.2	22.7	24.4	52.8	651	מעלה אדומים
19.0	30.2	16.1	53.6	248	מעלה עירון
15.7	16.1	21.0	62.9	329	מעלות-תרשיחא
28.4	28.7	22.1	49.3	136	מצפה רמון
20.0	46.5	18.6	34.9	43	מרכז שפירא
19.2	35.5	14.5	50.0	138	משהד
10.4	19.4	41.7	38.9	36	מתן
16.4	11.5	23.0	65.5	847	נהריה
12.8	67.9	0.0	32.1	28	נוף איילון
16.9	15.9	47.7	36.4	44	נופית
20.0	35.2	21.5	43.4	219	נחף
16.9	8.8	30.6	60.7	661	נס ציונה
15.9	20.1	21.9	58.0	1,162	נצרת
11.3	8.0	21.9	70.1	461	נצרת עילית
12.2	4.1	17.3	78.6	294	נשר
24.9	39.5	16.5	44.0	684	נתיבות
16.9	16.8	20.1	63.1	3,162	נתניה
19.1	12.5	25.0	62.5	72	סאג'ור
13.5	14.6	31.7	53.7	41	סביון
26.1	24.1	13.8	62.1	58	סולם



לוח 16 (המשך)

סך הכל לידות ל- 1,000 תושבים	מספר הילדים במשפחה (אחוזים)			סך הכול (מספרים מוחלטים)	יישוב
	4 ילדים ויותר	3 ילדים	2-1 ילדים		
20.4	18.6	23.8	57.5	537	סחי'נן
19.0	30.8	25.0	44.2	52	סלמה
19.4	20.9	30.2	48.8	43	ע'ג'ר
23.4	46.2	21.5	32.3	65	עוזייר
18.0	26.1	31.9	42.0	119	עומר
17.1	11.9	20.2	67.9	84	עיילבון
16.3	25.2	21.7	53.0	115	עילוט
19.0	29.0	17.1	53.9	217	עין מאהל
18.0	30.2	11.6	58.1	43	עין נקובא
15.5	12.7	19.3	68.0	724	עכו
44.7	36.0	18.7	45.3	139	עלי
33.9	50.0	22.0	28.0	100	עמנואל
18.0	20.7	15.5	63.7	193	עספיא
15.1	17.0	19.1	64.0	619	עפולה
25.8	37.6	20.0	42.4	85	עפרה
21.5	24.9	25.8	49.2	465	עראבה
28.0	36.4	15.7	47.9	664	ערד
16.5	22.4	22.6	55.0	371	ערערה
31.2	52.5	14.4	33.1	396	ערערה-בנגב
16.4	3.2	35.5	61.3	93	עתלית
18.8	23.6	23.6	52.8	212	פורידיס
14.0	14.6	26.8	58.5	41	פסוטה
14.2	10.4	23.4	66.2	77	פקיעין (בוקייעה)
17.0	10.7	27.5	61.8	550	פרדס חנה-כרכור
10.0	10.9	18.2	70.9	55	פרדסיה
17.3	14.2	20.5	65.3	3,663	פתח תקוה
12.6	15.0	28.8	56.3	80	צור הדסה
18.0	11.1	35.2	53.7	54	צור משה
24.9	37.8	14.9	47.3	757	צפת
31.7	33.3	17.9	48.8	123	קדומים
11.4	11.3	32.3	56.4	195	קדימה-צורן
12.1	11.5	25.0	63.5	52	קיסריה
20.1	33.7	19.4	46.9	386	קלנסווה
21.0	30.4	24.6	44.9	69	קציר-חריש
13.4	20.0	22.2	57.8	90	קצרין
18.8	7.3	23.1	69.6	605	קריית אונו
27.0	38.3	16.3	45.4	196	קריית ארבע
13.1	11.7	24.3	63.9	674	קריית אתא
12.9	4.9	21.1	74.0	488	קריית ביאליק
17.4	23.7	18.4	57.8	830	קריית גת

לוח 16 (המשך)

סך הכל לידות ל- 1,000 תושבים	מספר הילדים במשפחה (אחוזים)			סך הכול (מספרים מוחלטים)	יישוב
	4 ילדים ויותר	3 ילדים	2-1 ילדים		
12.1	7.0	27.4	65.7	201	קריית טבעון
11.8	9.8	19.0	71.1	447	קריית ים
33.4	37.0	13.0	50.0	92	קריית יערים
12.2	5.1	20.0	74.9	470	קריית מוצקין
20.5	20.7	18.6	60.7	425	קריית מלאכי
17.1	14.9	18.9	66.3	175	קריית עקרון
14.3	16.5	16.5	67.1	334	קריית שמונה
28.2	32.2	21.5	46.3	177	קרני שומרון
14.6	9.4	24.5	66.0	106	ראמה
15.3	17.5	23.5	59.0	600	ראש העין
15.8	19.0	33.3	47.6	42	ראש פינה
13.9	8.4	19.3	72.3	3,201	ראשון לציון
28.8	47.3	15.6	37.1	1,527	רהט
19.7	15.5	20.3	64.2	2,273	רחובות
14.7	26.5	18.7	54.9	257	ריינה
31.3	45.3	16.4	38.3	298	רכסים
17.2	20.0	22.0	58.0	1,136	רמלה
14.9	5.4	16.8	77.7	2,179	רמת גן
16.2	7.6	22.5	69.9	668	רמת השרון
16.7	6.1	24.6	69.3	114	רמת ישי
14.8	12.7	22.5	64.9	1,019	רעננה
24.9	25.2	21.3	53.5	127	שבלי - אום אל-גנם
27.0	47.4	18.7	34.0	209	שגב-שלום
17.6	15.9	21.9	62.2	370	שדרות
10.3	14.6	33.3	52.1	192	שוהם
18.3	13.0	19.6	67.4	46	שייח' דנון
52.0	47.8	17.7	34.5	113	שילה
16.6	20.0	16.0	64.0	100	שלומי
8.2	42.9	23.8	33.3	21	שמשית
21.1	18.1	26.8	55.1	127	שעב
16.7	15.2	40.5	44.3	79	שערי תקוה
15.6	21.0	21.0	57.9	575	שפרעם
14.9	6.5	14.7	78.9	6,040	תל אביב-יפו
15.2	16.3	32.5	51.3	160	תל מונד
33.2	49.3	14.7	35.9	523	תל שבע
23.0	66.7	17.5	15.8	57	תפרח

\* מעל 2000 תושבים או יישובים שבהם כל התאים מכילים מעל לחמישה פרטים.

לוח 17: משפחות חד הוריות לפי גודל המשפחה ולפי צורת יישוב, דצמבר 2011 (אחוזים)

ילדים (מספרים מוחלטים)	משפחות לפי גודל משפחה				צורת יישוב
	4 ילדים ויותר	3 ילדים	1-2 ילדים	סך הכול (מספרים מוחלטים)	
<b>219,300</b>	<b>4.5</b>	<b>10.3</b>	<b>85.3</b>	<b>131,386</b>	<b>סך הכול</b>
203,654	4.4	10.1	85.5	122,548	<b>יישובים עירוניים</b>
190,830	3.9	9.8	86.3	116,652	<b>יישובים עירוניים יהודיים</b>
14,348	7.5	11.5	81.1	8,062	מעל 500,000
45,561	2.6	8.1	89.3	29,502	499,999 - 200,000
42,836	3.6	9.0	87.4	26,734	199,999 - 100,000
25,819	3.8	10.0	86.2	15,637	99,999 - 50,000
45,219	4.5	10.4	85.1	26,949	49,999 - 20,000
9,426	3.4	12.3	84.3	5,581	19,999 - 10,000
4,941	6.0	13.1	80.9	2,756	9,999 - 5,000
2,680	5.0	15.7	79.2	1,431	4,999 - 2,000
12,824	14.8	16.4	68.8	5,896	<b>יישובים עירוניים לא יהודיים</b>
1,809	19.5	16.6	63.9	760	99,999 - 50,000
3,358	11.2	16.7	72.1	1,661	49,999 - 20,000
4,688	16.3	17.0	66.7	2,085	19,999 - 10,000
2,306	15.3	14.0	70.7	1,068	9,999 - 5,000
663	11.8	18.3	69.9	322	4,999 - 2,000
14,132	3.3	12.9	83.8	8,240	<b>יישובים כפריים יהודיים</b>
6,531	3.2	13.1	83.6	3,786	מושבים
346	2.5	18.3	79.2	197	מושבים שיתופיים
4,378	2.2	12.3	85.5	2,634	קיבוצים
99	1.7	11.9	86.4	59	יישובים מוסדיים יהודיים
2,778	5.3	13.0	81.7	1,564	יישובים יהודיים קטנים
255	12.5	15.8	71.7	120	<b>יישובים לא יהודיים קטנים</b>
1,133	28.2	16.4	55.4	408	<b>אוכלוסיה מחוץ לישובים</b>
126	28.2	16.4	55.4	70	<b>כתובת לא ידועה</b>

לוח 18: משפחות חד הוריות לפי גודל המשפחה ולפי יישוב\*, דצמבר 2011 (אחוזים)

ילדים (מספרים מוחלטים)	משפחות לפי גודל משפחה				סך הכול (מספרים מוחלטים)	יישוב
	4 ילדים ויותר	3 ילדים	1-2 ילדים			
<b>219,300</b>	<b>4.5</b>	<b>10.3</b>	<b>85.3</b>	<b>131,386</b>	<b>כלל ארצי</b>	
117	14.3	17.9	67.9	56	אבו סנאן	
298	3.4	12.0	84.6	175	אבן יהודה	
478	14.2	17.8	68.0	225	אום אל-פחם	
1,199	7.8	12.5	79.8	657	אופקים	
1,126	2.6	11.3	86.1	684	אור יהודה	
737	5.1	11.9	83.0	429	אור עקיבא	
2,686	2.5	9.5	88.0	1,689	אילת	
504	25.3	17.0	57.7	194	אלעד	
121	17.2	12.1	70.7	58	אעבלין	
138	18.2	12.1	69.7	66	אפרתה	
592	2.3	7.8	89.9	386	אריאל	
7,206	4.2	10.2	85.7	4,450	אשדוד	
4,942	3.7	10.2	86.1	3,031	אשקלון	
370	11.8	12.9	75.3	186	באקה-ג'ת	
338	5.9	15.6	78.5	186	באר יעקב	
8,628	5.5	10.6	83.9	5,054	באר שבע	
105	14.3	16.3	69.4	49	בועיינה-נוג'ידאת	
117	9.5	14.3	76.2	63	בית ג'ן	
219	5.6	9.5	84.9	126	בית דגן	
565	3.5	13.6	82.9	339	בית שאן	
1,793	9.8	16.1	74.1	912	בית שמש	
390	29.4	20.6	50.0	136	ביתר עילית	
1,913	9.6	11.5	78.9	1,018	בני ברק	
297	3.2	7.9	88.9	189	בני עי"ש	
418	4.1	10.2	85.7	245	בנימינה-גבעת עדה	
74	22.6	16.1	61.3	31	בסמ"ה	
146	20.6	11.1	68.3	63	בסמת טבעון	
5,593	2.6	7.0	90.5	3,712	בת ים	
277	9.5	18.2	72.3	137	ג'דידה-מכר	
177	19.2	6.4	74.4	78	גלג'וליה	
253	12.6	21.6	65.8	156	גבעת זאב	
504	5.7	13.2	81.1	281	גבעת שמואל	
1,933	1.4	5.3	93.3	1,326	גבעתיים	
667	4.1	15.7	80.3	370	גדרה	
510	3.4	12.1	84.6	298	גן יבנה	
357	2.7	8.2	89.1	220	גני תקוה	
1,932	7.6	11.4	81.1	1,072	דימונה	
1,508	1.7	10.0	88.3	939	הוד השרון	
2,764	1.9	7.9	90.2	1,810	הרצליה	
517	1.9	14.3	83.8	308	זכרון יעקב	

לוח 18 (המשך)

ילדים (מספרים מוחלטים)	משפחות לפי גודל משפחה				סך הכול (מספרים מוחלטים)	יישוב
	4 ילדים ויותר	3 ילדים	1-2 ילדים			
3,493	3.8	11.2	85.0	2,077	חדרה	
6,431	2.5	8.3	89.2	4,153	חולון	
295	45.2	19.0	35.7	84	חורה	
9,013	2.3	7.1	90.6	6,000	חיפה	
283	4.2	15.8	80.0	165	חצור הגלילית	
1,858	5.1	12.1	82.7	1,088	טבריה	
115	24.4	22.2	53.3	45	טובא-זנגריה	
96	28.2	7.7	64.1	39	טורעאן	
524	10.0	19.3	70.7	259	טייבה	
397	11.3	17.0	71.6	194	טירה	
911	3.7	13.6	82.7	538	טירת כרמל	
418	9.8	15.0	75.2	214	טמרה	
1,188	4.7	12.5	82.7	695	יבנה	
884	3.2	9.6	87.2	533	יהוד	
175	16.5	20.3	63.3	79	יפיע	
697	3.0	13.4	83.6	396	יקנעם עילית	
345	10.6	13.3	76.1	180	ירוחם	
14,348	7.5	11.5	81.1	8,062	ירושלים	
103	33.3	12.8	53.8	39	כוכב יעקב	
299	34.0	14.0	52.0	100	כסיפה	
132	8.3	15.3	76.4	72	כפר יאסיף	
577	5.0	16.9	78.1	319	כפר יונה	
151	17.9	17.9	64.2	67	כפר כנא	
140	10.4	20.9	68.7	67	כפר מנדא	
2,452	1.5	7.4	91.1	1,612	כפר סבא	
307	15.4	13.4	71.1	149	כפר קאסם	
132	8.6	15.7	75.7	70	כפר קרע	
1,612	1.8	7.2	91.0	1,063	כרמיאל	
2,733	8.1	11.8	80.1	1,496	לוד	
183	27.6	25.9	46.6	58	לקיה	
712	3.3	12.3	84.4	430	מבשרת ציון	
209	9.3	18.5	72.2	108	מג'ד אל-כרום	
1,045	4.5	9.6	86.0	648	מגדל העמק	
323	30.1	19.5	50.4	113	מודיעין עילית	
2,182	2.5	13.7	83.7	1,261	מודיעין-מכבים-רעות	
59	29.2	16.7	54.2	24	מוקייבלה	
1,031	3.6	13.1	83.3	604	מעלה אדומים	
626	2.7	8.5	88.8	412	מעלות-תרשיחא	
255	5.0	13.7	81.3	139	מצפה רמון	
81	23.5	8.8	67.6	34	משהד	
2,067	2.5	8.5	89.0	1,304	נהריה	

לוח 18 (המשך)

ילדים (מספרים מוחלטים)	משפחות לפי גודל משפחה				סך הכול (מספרים מוחלטים)	יישוב
	4 ילדים ויותר	3 ילדים	1-2 ילדים			
1,153	1.7	10.2	88.2	719	נס ציונה	
801	10.8	15.6	73.6	409	נצרת	
1,914	3.5	8.3	88.2	1,240	נצרת עילית	
805	2.1	6.5	91.4	525	נשר	
937	10.3	12.4	77.3	485	נתיבות	
6,569	3.4	9.2	87.4	4,143	נתניה	
212	7.8	24.3	68.0	103	סח'נין	
118	16.1	7.1	76.8	56	עומר	
62	29.6	7.4	63.0	27	עילוט	
72	18.8	21.9	59.4	32	עין מאהל	
2,043	6.0	10.2	83.8	1,193	עכו	
112	11.0	7.0	23.0	41	עמנואל	
1,801	4.9	11.2	83.9	1,075	עפולה	
222	13.9	14.8	71.3	108	עראבה	
1,298	7.7	11.0	81.3	718	ערד	
150	17.9	19.4	62.7	67	ערערה	
270	39.5	14.8	45.7	81	ערערה-בנגב	
1,417	4.7	11.3	84.0	815	פרדס חנה-כרכור	
6,116	2.5	7.8	89.7	3,934	פתח תקוה	
1,117	12.5	12.1	75.4	561	צפת	
579	3.2	13.3	83.5	339	קדימה-צורן	
341	14.4	19.9	65.8	146	קלנסווה	
883	1.0	8.0	90.9	572	קריית אונו	
296	13.3	14.7	72.0	143	קריית ארבע	
1,990	3.0	9.7	87.3	1,241	קריית אתא	
1,386	2.0	7.1	90.9	902	קריית ביאליק	
1,995	4.8	11.7	83.5	1,183	קריית גת	
504	2.0	10.1	87.9	307	קריית טבעון	
1,717	3.1	9.3	87.7	1,079	קריית ים	
1,441	1.6	6.7	91.7	950	קריית מוצקין	
948	7.9	10.4	81.7	529	קריית מלאכי	
456	6.5	11.8	81.7	263	קריית עקרון	
877	2.4	11.0	86.6	546	קריית שמונה	
170	8.6	10.8	80.6	93	קרני שומרון	
1,391	4.4	10.6	85.1	823	ראש העין	
7,774	2.2	8.5	89.3	4,955	ראשון לציון	
1,008	29.6	17.7	52.7	351	רהט	
4,059	4.5	10.4	85.1	2,415	רחובות	
118	13.8	6.9	79.3	58	רכסים	
2,455	7.2	11.2	81.5	1,370	רמלה	
4,701	1.2	6.4	92.5	3,208	רמת גן	

לוח 18 (המשך)

ילדים (מספרים מוחלטים)	משפחות לפי גודל משפחה				סך הכול (מספרים מוחלטים)	יישוב
	4 ילדים ויותר	3 ילדים	1-2 ילדים			
1,354	1.4	10.9	87.6	850	רמת השרון	
1,957	2.0	9.9	88.1	1,228	רעננה	
114	10.7	10.7	78.6	56	שבלי-אום אל-גנם	
249	35.4	19.0	45.6	79	שגב-שלום	
947	3.6	10.2	86.1	576	שדרות	
292	4.9	14.7	80.4	163	שלומי	
440	10.5	16.4	73.2	220	שפרעם	
15,452	2.3	7.8	89.9	10,163	תל אביב-יפו	
347	33.3	14.9	51.8	114	תל שבע	

\* מעל 2000 תושבים או ישובים שבהם כל התאים מכילים מעל לחמישה פרטים.

לוח 19: משפחות חד הוריות לפי גודל המשפחה ולפי מחוז ונפה, דצמבר 2011 (אחוזים)

ילדים (מספרים מוחלטים)	משפחות לפי גודל משפחה				מחוז ונפה
	4 ילדים ויותר	3 ילדים	1-2 ילדים	סך הכול (מספרים מוחלטים)	
<b>219,300</b>	<b>4.5</b>	<b>10.3</b>	<b>85.3</b>	<b>131,386</b>	<b>סך הכול</b>
18,128	7.3	12.2	80.5	10,112	<b>ירושלים</b>
18,128	7.3	12.2	80.5	10,112	ירושלים
28,837	5.3	11.7	82.9	16,762	<b>הצפון</b>
3,383	6.2	12.5	81.3	1,917	צפת
2,860	4.4	11.3	84.3	1,710	כנרת
10,435	5.9	12.2	81.9	5,998	זרעאל
11,376	4.9	11.2	83.9	6,675	עכו
783	3.5	12.8	83.8	462	גולן
28,022	3.3	9.4	87.2	17,381	<b>חיפה</b>
18,404	2.5	8.1	89.4	11,904	חיפה
9,618	5.1	12.4	82.5	5,477	חדרה
55,727	3.7	10.5	85.8	33,557	<b>המרכז</b>
11,860	3.9	11.4	84.7	7,106	השרון
17,435	3.2	9.2	87.6	10,736	פתח תקוה
9,409	5.6	12.5	81.9	5,295	רמלה
17,023	3.2	10.1	86.8	10,420	רחובות
42,573	2.4	7.8	89.8	27,767	<b>תל אביב</b>
42,573	2.4	7.8	89.8	27,767	תל אביב
39,984	6.5	11.2	82.3	22,660	<b>הדרום</b>
17,510	4.3	10.7	85.0	10,599	אשקלון
22,474	8.4	11.7	79.9	12,061	באר שבע
5,903	8.5	14.1	77.4	3,077	<b>יהודה ושומרון</b>
126	7.0	6.0	92.0	70	לא ידוע



לוח 20: משפחות המקבלות מענק לימודים לפי סיבת הזכאות והילדים בהן לפי קבוצת גיל, וכן לפי צורת יישוב, דצמבר 2011 (אחוזים)

ילדים			משפחות			צורת יישוב
בני 12-14 (מענק קטן)	בני 6-11 (מענק גדול)	סך הכול (מספרים מוחלטים)	מרובות ילדים	חד הוריות	סך הכול (מספרים מוחלטים)	
<b>41.5</b>	<b>58.5</b>	<b>146,983</b>	<b>26.1</b>	<b>73.9</b>	<b>82,785</b>	<b>סך הכול</b>
41.7	58.3	126,260	24.4	75.6	72,816	<b>יישובים עירוניים</b>
42.1	57.9	94,993	14.4	85.6	60,597	<b>יישובים עירוניים יהודיים</b>
41.3	58.7	10,099	34.0	66.0	5,205	מעל 500,000
43.5	56.5	20,318	9.0	91.0	14,100	499,999 - 200,000
42.0	58.0	20,912	13.1	86.9	13,794	199,999 - 100,000
42.8	57.2	12,644	12.4	87.6	8,145	99,999 - 50,000
40.4	59.6	22,470	15.2	84.8	14,056	49,999 - 20,000
44.8	55.2	4,268	10.0	90.0	2,850	19,999 - 10,000
41.4	58.6	2,820	18.3	81.7	1,604	9,999 - 5,000
40.1	59.9	1,462	19.9	80.1	843	4,999 - 2,000
40.5	59.5	31,267	73.9	26.1	12,219	<b>יישובים עירוניים לא יהודיים</b>
38.9	61.1	4,405	78.9	21.1	1,566	99,999 - 50,000
41.8	58.2	7,675	71.9	28.1	3,244	49,999 - 20,000
40.1	59.9	13,354	75.8	24.2	5,040	19,999 - 10,000
41.3	58.7	4,610	70.2	29.8	1,858	9,999 - 5,000
39.8	60.2	1,223	65.2	34.8	511	4,999 - 2,000
45.0	55.0	5,428	9.6	90.4	3,594	<b>יישובים כפריים יהודיים</b>
44.2	55.8	2,578	9.7	90.3	1,704	מושבים
38.7	61.3	142	17.6	82.4	91	מושבים שיתופיים
47.4	52.6	1,374	3.9	96.1	966	קיבוצים
46.6	53.4	58	9.3	90.7	43	יישובים מוסדיים יהודיים
44.8	55.2	1,276	15.2	84.8	790	יישובים יהודיים קטנים
40.6	59.4	1,049	73.5	26.5	377	<b>יישובים לא יהודיים קטנים</b>
37.4	62.6	3,797	81.7	18.3	1,241	<b>אוכלוסיה מחוץ לישובים</b>
40.5	59.5	9,749	48.4	51.6	4,310	<b>כתובת לא ידועה</b>

לוח 21: משפחות המקבלות מענק לימודים לפי סיבת הזכאות והילדים בהן לפי קבוצת גיל, וכן לפי יישוב, דצמבר 2011 (אחוזים)

ילדים			משפחות			יישוב
בני 12-14 (מענק קטן)	בני 6-11 (מענק גדול)	סך הכול (מספרים מוחלטים)	מרבובות ילדים	חד הוריות	סך הכול (מספרים מוחלטים)	
<b>41.5</b>	<b>58.5</b>	<b>146,983</b>	<b>26.1</b>	<b>73.9</b>	<b>82,785</b>	<b>סך הכול ארצי</b>
43.0	57.0	114	50.0	50.0	48	אבו גוש
43.1	56.9	281	65.3	34.7	121	אבו סנאן
35.8	64.2	53	56.5	43.5	23	אבטין
49.2	50.8	124	7.4	92.6	81	אבן יהודה
40.9	59.1	1,886	83.2	16.8	726	אום אל-פחם
34.1	65.9	82	76.0	24.0	25	אום בטין
41.9	58.1	669	24.7	75.3	384	אופקים
45.4	54.6	537	10.8	89.2	371	אור יהודה
42.4	57.6	335	6.3	93.7	238	אור עקיבא
53.3	46.7	60	2.6	97.4	39	אורנית
47.8	52.2	157	5.0	95.0	119	אזור
43.6	56.4	890	4.7	95.3	644	אילת
39.0	61.0	187	70.3	29.7	91	אכסאל
18.2	81.8	11	66.7	33.3	6	אל סייד
50.0	50.0	26	16.7	83.3	12	אלון שבות
54.5	45.5	33	8.3	91.7	24	אליכין
27.4	72.6	470	55.4	44.6	177	אלעד
38.8	61.2	98	-	100.0	67	אלפי מנשה
36.4	63.6	11	14.3	85.7	7	אלקנה
44.2	55.8	199	60.5	39.5	86	אעבלין
35.5	64.5	62	12.5	87.5	32	אפרתה
38.2	61.8	110	10.5	89.5	76	אריאל
42.6	57.4	3,895	17.2	82.8	2,454	אשדוד
44.2	55.8	2,323	11.4	88.6	1,583	אשקלון
45.3	54.7	457	57.4	42.6	202	באקה-ג'ת
45.1	54.9	153	11.0	89.0	100	באר יעקב
41.0	59.0	4,200	15.5	84.5	2,662	באר שבע
44.6	55.4	316	75.6	24.4	123	בוועיינה-נוג'ידאת
35.7	64.3	42	70.8	29.2	24	בוקעאתא
43.2	56.8	125	71.7	28.3	60	ביר אל-מכסור
30.8	69.2	52	93.3	6.7	15	ביר הדאג'
43.6	56.4	39	26.3	73.7	19	בית אל
40.0	60.0	50	5.3	94.7	38	בית אריה
42.3	57.7	104	46.4	53.6	56	בית ג'ן
44.6	55.4	101	4.5	95.5	67	בית דגן
40.6	59.4	256	14.5	85.5	165	בית שאן
41.9	58.1	1,607	39.1	60.9	754	בית שמש
35.9	64.1	579	74.4	25.6	180	ביתר עילית
40.4	59.6	2,410	52.4	47.6	1,047	בני ברק
38.8	61.2	121	9.6	90.4	83	בני עי"ש
45.0	55.0	151	3.9	96.1	103	בנימינה-גבעת עדה
40.9	59.1	225	72.4	27.6	87	בסמ"ה

לוח 21 (המשך)

ילדים			משפחות			יישוב
בני 14-12 (מענק קטן)	בני 11-6 (מענק גדול)	סך הכול (מספרים מוחלטים)	מרבובות ילדים	חד הוריות	סך הכול (מספרים מוחלטים)	
57.7	42.3	71	75.0	25.0	32	בענה
44.4	55.6	99	4.5	95.5	66	בת חפר
41.5	58.5	2,548	6.0	94.0	1,878	בת ים
40.4	59.6	607	65.5	34.5	261	ג'דידה-מכר
34.5	65.5	55	63.0	37.0	27	ג'ולס
42.1	57.9	183	59.5	40.5	79	ג'לג'וליה
41.6	58.4	510	71.8	28.2	188	ג'סר א-זרקא
50.0	50.0	20	36.4	63.6	11	ג'ש (גוש חלב)
34.2	65.8	79	13.6	86.4	44	גבע בנימין
50.0	50.0	12	16.7	83.3	6	גבעת אבני
35.7	64.3	14	-	100.0	11	גבעת ברנר
47.2	52.8	127	8.2	91.8	85	גבעת זאב
41.0	59.0	210	10.7	89.3	131	גבעת שמואל
44.2	55.8	677	1.5	98.5	518	גבעתיים
40.1	59.9	307	12.3	87.7	195	גדרה
45.5	54.5	220	7.9	92.1	151	גן יבנה
55.8	44.2	43	7.4	92.6	27	גן נר
48.3	51.7	180	6.5	93.5	124	גני תקווה
47.4	52.6	171	38.0	62.0	92	דאלית אל-כרמל
46.7	53.3	199	72.2	27.8	79	דבוריה
45.2	54.8	62	86.2	13.8	29	דייר אל-אסד
44.7	55.3	161	75.7	24.3	70	דייר חנא
37.9	62.1	902	15.6	84.4	576	דימונה
46.6	53.4	601	2.7	97.3	441	הוד השרון
35.3	64.7	17	-	100.0	13	הר אדר
44.2	55.8	1,102	3.9	96.1	794	הרצליה
51.6	48.4	308	20.9	79.1	177	זכרון יעקב
42.7	57.3	89	59.0	41.0	39	זמר
38.7	61.3	31	62.5	37.5	16	זריר
43.4	56.6	1,553	6.2	93.8	1,082	חדרה
43.3	56.7	2,857	5.6	94.4	2,085	חולון
36.8	63.2	1,315	79.3	20.7	416	חורה
39.1	60.9	46	56.5	43.5	23	חורפיש
43.1	56.9	3,569	8.7	91.3	2,575	חיפה
38.0	62.0	179	15.0	85.0	100	חצור הגלילית
51.6	48.4	31	33.3	66.7	15	חשמונאים
38.8	61.2	982	21.9	78.1	597	טבריה
44.5	55.5	182	73.7	26.3	76	טובא-זנגריה
36.7	63.3	327	83.7	16.3	135	טורעאן
40.5	59.5	1,162	66.3	33.7	501	טייבה
50.4	49.6	337	39.8	60.2	166	טירה
40.7	59.3	455	6.7	93.3	312	טירת כרמל
43.5	56.5	23	50.0	50.0	8	טלמון

לוח 21 (המשך)

ילדים			משפחות			יישוב
בני 12-14 (מענק קטן)	בני 6-11 (מענק גדול)	סך הכול (מספרים מוחלטים)	מרבובות ילדים	חד הוריות	סך הכול (מספרים מוחלטים)	
43.0	57.0	816	68.6	31.4	373	טמרה
45.7	54.3	35	38.1	61.9	21	יאנוח-ג'ת
28.6	71.4	154	68.3	31.7	63	יבנאל
43.2	56.8	553	11.2	88.8	365	יבנה
18.2	81.8	11	40.0	60.0	5	יד בנימין
46.7	53.3	345	6.9	93.1	233	יהוד
43.1	56.9	325	67.2	32.8	137	יפיע
41.0	59.0	305	10.6	89.4	199	יקנעם עילית
41.5	58.5	284	35.3	64.7	150	ירוחם
41.3	58.7	10,099	34.0	66.0	5,205	ירושלים
45.2	54.8	221	68.4	31.6	98	ירכא
38.4	61.6	271	82.9	17.1	117	כאבול
40.0	60.0	30	58.8	41.2	17	כאוכב אבו אל-היג'א
51.7	48.3	87	1.5	98.5	68	כוכב יאיר
30.2	69.8	169	59.4	40.6	64	כוכב יעקב
38.7	61.3	1,083	86.6	13.4	366	כסיפה
39.7	60.3	73	65.8	34.2	38	כסרא-סמיע
29.0	71.0	31	61.5	38.5	13	כעביה-טבאש-חג'אג'רה
42.9	57.1	35	-	100.0	22	כפר אדומים
45.8	54.2	48	52.4	47.6	21	כפר ברא
42.3	57.7	26	5.6	94.4	18	כפר האורנים
45.0	55.0	20	-	100.0	15	כפר ויתקין
56.3	43.8	48	2.9	97.1	34	כפר ורדים
43.8	56.3	32	46.2	53.8	13	כפר חב"ד
38.4	61.6	172	47.1	52.9	85	כפר יאסיף
41.0	59.0	283	12.5	87.5	184	כפר יונה
41.7	58.3	24	28.6	71.4	14	כפר כמא
42.1	57.9	727	85.4	14.6	295	כפר כנא
41.0	59.0	744	85.2	14.8	291	כפר מנדא
40.3	59.7	67	75.9	24.1	29	כפר מצר
43.8	56.2	1,030	4.9	95.1	751	כפר סבא
42.2	57.8	320	59.6	40.4	146	כפר קאסם
50.6	49.4	160	62.5	37.5	72	כפר קרע
33.3	66.7	33	-	100.0	22	כפר תבור
42.3	57.7	731	4.6	95.4	543	כרמיאל
46.5	53.5	43	3.4	96.6	29	להבים
41.5	58.5	1,698	28.2	71.8	941	לוד
46.2	53.8	39	-	100.0	27	לפיד
36.2	63.8	875	84.6	15.4	286	לקיה
39.3	60.7	338	10.7	89.3	214	מבשרת ציון
39.5	60.5	483	73.3	26.7	202	מג'ד אל-כרום
40.6	59.4	96	45.8	54.2	59	מג'דל שמס
39.6	60.4	541	80.3	19.7	239	מגאר

לוח 21 (המשך)

ילדים			משפחות			יישוב
בני 14-12 (מענק קטן)	בני 11-6 (מענק גדול)	סך הכול (מספרים מוחלטים)	מרבובות ילדים	חד הוריות	סך הכול (מספרים מוחלטים)	
42.2	57.8	569	17.9	82.1	364	מגדל העמק
33.4	66.6	668	69.0	31.0	245	מודיעין עילית מודיעין-מכבים- רעות
45.5	54.5	881	3.7	96.3	616	מוקיבילה
45.7	54.3	116	62.2	37.8	45	מזכרת בתיה
41.2	58.8	136	4.7	95.3	86	מזרעה
36.1	63.9	61	51.6	48.4	31	מיתר
38.0	62.0	71	6.7	93.3	45	מסעדה
41.9	58.1	43	63.6	36.4	22	מעגלים
47.1	52.9	17	50.0	50.0	6	מעליא
40.0	60.0	10	75.0	25.0	4	מעלה אדומים
42.1	57.9	494	8.2	91.8	329	מעלה עירון
45.9	54.1	340	84.6	15.4	136	מעלות-תרשיחא
42.4	57.6	255	7.6	92.4	184	מצפה רמון
37.5	62.5	144	25.9	74.1	85	מרכז שפירא
61.5	38.5	13	71.4	28.6	7	משהד
46.4	53.6	209	84.8	15.2	79	מתן
42.9	57.1	42	-	100.0	32	נהריה
40.2	59.8	1,031	7.9	92.1	709	נוף איילון
28.6	71.4	7	-	100.0	4	נופית
57.9	42.1	19	-	100.0	12	נחף
43.2	56.8	257	75.2	24.8	109	נס ציונה
42.3	57.7	480	5.9	94.1	322	נצרת
43.1	56.9	591	58.1	41.9	284	נצרת עילית
40.7	59.3	927	5.7	94.3	665	נשר
42.4	57.6	349	2.7	97.3	261	נתיבות
36.8	63.2	736	35.1	64.9	345	נתניה
41.8	58.2	3,010	13.4	86.6	2,006	סאג'ור
41.3	58.7	46	68.4	31.6	19	סביון
50.0	50.0	22	-	100.0	15	סולם
39.3	60.7	61	81.5	18.5	27	סחי'ן
42.6	57.4	606	77.6	22.4	263	סלמה
46.7	53.3	90	67.6	32.4	37	ע'ג'ר
33.3	66.7	9	50.0	50.0	4	עוזייר
34.4	65.6	192	90.6	9.4	64	עומר
38.5	61.5	234	63.3	36.7	79	עיילבון
37.9	62.1	58	58.6	41.4	29	עילות
43.1	56.9	188	76.0	24.0	75	עין מאהל
45.8	54.2	251	83.8	16.2	99	עין נקובא
42.4	57.6	33	43.8	56.3	16	עכו
40.5	59.5	1,149	18.1	81.9	695	עלי
40.5	59.5	37	29.4	70.6	17	עמנואל
36.4	63.6	132	54.7	45.3	53	עספיא
50.0	50.0	12	37.5	62.5	8	

לוח 21 (המשך)

ילדים			משפחות			יישוב
בני 14-12 (מענק קטן)	בני 6-11 (מענק גדול)	סך הכול (מספרים מוחלטים)	מרבובות ילדים	חד הוריות	סך הכול (מספרים מוחלטים)	
41.7	58.3	899	14.5	85.5	578	עפולה
66.7	33.3	9	33.3	66.7	6	עפרה
40.4	59.6	789	79.8	20.2	307	עראבה
37.4	62.6	647	19.6	80.4	387	ערד
42.5	57.5	280	70.0	30.0	120	ערערה
38.4	61.6	1,327	82.7	17.3	415	ערערה-בנגב
42.7	57.3	82	7.1	92.9	56	עתלית
46.3	53.7	121	42.1	57.9	57	פורידיס
52.0	48.0	25	36.4	63.6	11	פסוטה
43.5	56.5	46	37.5	62.5	24	פקיעין (בוקיעה)
43.0	57.0	589	5.6	94.4	410	פרדס חנה-כרכור
37.0	63.0	54	5.7	94.3	35	פרדסיה
45.0	55.0	2,692	6.9	93.1	1,911	פתח תקוה
58.6	41.4	58	6.3	93.8	32	צור הדסה
28.0	72.0	25	-	100.0	16	צור משה
36.2	63.8	1,047	47.4	52.6	464	צפת
63.6	36.4	11	14.3	85.7	7	קדומים
49.3	50.7	229	6.2	93.8	161	קדימה-צורן
58.1	41.9	31	-	100.0	26	קיסריה
42.7	57.3	717	72.0	28.0	286	קלנסווה
44.4	55.6	72	8.9	91.1	45	קציר-חריש
36.3	63.7	124	11.8	88.2	85	קצרין
44.8	55.2	324	2.9	97.1	242	קריית אונו
44.9	55.1	147	22.8	77.2	79	קריית ארבע
42.9	57.1	942	9.4	90.6	646	קריית אתא
38.2	61.8	597	4.4	95.6	436	קריית ביאליק
39.2	60.8	1,066	15.7	84.3	669	קריית גת
42.4	57.6	891	7.0	93.0	627	קריית חיים
46.5	53.5	359	20.5	79.5	219	קריית טבעון
41.5	58.5	812	9.8	90.2	573	קריית ים
28.6	71.4	21	50.0	50.0	8	קריית יערים
39.9	60.1	278	2.9	97.1	210	קריית מוצקין
38.1	61.9	570	30.0	70.0	317	קריית מלאכי
43.9	56.1	198	14.1	85.9	135	קריית עקרון
40.9	59.1	394	7.4	92.6	270	קריית שמונה
51.9	48.1	77	8.3	91.7	48	קרני שומרון
47.5	52.5	120	62.5	37.5	56	ראמה
45.5	54.5	657	9.8	90.2	417	ראש העין
50.0	50.0	50	12.1	87.9	33	ראש פינה
44.4	55.6	3,482	4.6	95.4	2,498	ראשון לציון
38.3	61.7	3,814	83.5	16.5	1,282	רהט
42.1	57.9	1,832	11.7	88.3	1,205	רחובות
42.1	57.9	278	74.6	25.4	114	ריינה

לוח 21 (המשך)

ילדים			משפחות			יישוב
בני 12-14 (מענק קטן)	בני 6-11 (מענק גדול)	סך הכול (מספרים מוחלטים)	מרבובות ילדים	חד הוריות	סך הכול (מספרים מוחלטים)	
43.0	57.0	193	59.0	41.0	83	רכסים
41.6	58.4	1,327	20.0	80.0	769	רמלה
43.1	56.9	1,732	2.0	98.0	1,328	רמת גן
40.5	59.5	486	1.7	98.3	356	רמת השרון
37.0	63.0	73	2.1	97.9	48	רמת ישי
44.0	56.0	796	2.1	97.9	565	רעננה
38.9	61.1	108	43.6	56.4	55	שבלי-אום אל-גנם
37.2	62.8	683	76.3	23.7	224	שגב-שלום
43.8	56.2	363	8.3	91.7	266	שדרות
48.6	51.4	185	0.8	99.2	133	שוהם
52.5	47.5	61	53.6	46.4	28	שייח' דנון
30.0	70.0	30	28.6	71.4	14	שילה
38.3	61.7	149	7.2	92.8	97	שלומי
33.3	66.7	21	-	100.0	15	שמשית
50.0	50.0	166	82.2	17.8	73	שעב
36.8	63.2	68	6.0	94.0	50	שערי תקווה
40.4	59.6	801	66.9	33.1	347	שפרעם
43.4	56.6	5,789	8.2	91.8	4,035	תל אביב-יפו
46.6	53.4	133	6.8	93.2	88	תל מונד
36.0	64.0	1,954	80.2	19.8	617	תל שבע
29.4	70.6	34	73.3	26.7	15	תפרח

\* מעל 2000 תושבים או ישובים שבהם כל התאים מכילים מעל לחמישה פרטים.

לוח 22: משפחות המקבלות מענק לימודים לפי סיבת הזכאות והילדים בהן לפי קבוצת גיל, וכן לפי מחוז ונפה, דצמבר 2011 (אחוזים)

ילדים			משפחות			מחוז ונפה
בני 14-12 (מענק קטן)	בני 11-6 (מענק גדול)	סך הכול (מספרים מוחלטים)	מרובות ילדים	חד הוריות	סך הכול (מספרים מוחלטים)	
<b>41.5</b>	<b>58.5</b>	<b>146,983</b>	<b>26.1</b>	<b>73.9</b>	<b>82,785</b>	<b>סך הכול</b>
33.2	66.8	12,662	33.2	66.8	6,544	<b>ירושלים</b>
33.2	66.8	12,662	33.2	66.8	6,544	ירושלים
39.7	60.3	27,812	39.7	60.3	14,006	<b>הצפון</b>
29.7	70.3	2,267	29.7	70.3	1,213	צפת
35.3	64.7	2,152	35.3	64.7	1,175	כנרת
38.6	61.4	9,680	38.6	61.4	4,871	זרעאל
43.9	56.1	13,175	43.9	56.1	6,432	עכו
30.0	70.0	538	30.0	70.0	315	גולן
19.6	80.4	16,165	19.6	80.4	9,974	<b>חיפה</b>
10.1	89.9	8,979	10.1	89.9	6,174	חיפה
34.4	65.6	7,186	34.4	65.6	3,800	חדרה
13.5	86.5	26,637	13.5	86.5	16,903	<b>המרכז</b>
23.9	76.1	6,923	23.9	76.1	4,083	השרון
10.0	90.0	7,574	10.0	90.0	5,010	פתח תקוה
16.5	83.5	4,632	16.5	83.5	2,753	רמלה
7.5	92.5	7,508	7.5	92.5	5,057	רחובות
9.7	90.3	18,641	9.7	90.3	12,733	<b>תל אביב</b>
9.7	90.3	18,641	9.7	90.3	12,733	תל אביב
36.6	63.4	32,155	36.6	63.4	15,963	<b>הדרום</b>
15.3	84.7	9,698	15.3	84.7	6,003	אשקלון
47.9	52.1	22,457	47.9	52.1	9,960	באר שבע
28.4	71.6	3,288	28.4	71.6	1,727	<b>יהודה ושומרון</b>
3,768	6,514	10,282	2,110	2,771	4,881	<b>לא ידוע</b>



לוח 23: משפחות וילדים המקבלים תוספת משפחה לפי גודל המשפחה ולפי צורת יישוב, 2011 (אחוזים)

ילדים (מספרים מוחלטים)	משפחות			צורת יישוב
	4 ילדים ויותר	3 ילדים	סך הכול (מספרים מוחלטים)	
<b>86,699</b>	<b>60.3</b>	<b>39.7</b>	<b>24,062</b>	<b>סך הכול</b>
76,313	58.0	42.0	21,317	<b>יישובים עירוניים</b>
39,509	50.4	49.6	11,276	<b>יישובים עירוניים יהודיים</b>
5,766	61.1	38.9	1,597	מעל 500,000
6,910	46.2	53.8	1,996	499,999 - 200,000
7,975	47.0	53.0	2,298	199,999 - 100,000
4,613	49.5	50.5	1,320	99,999 - 50,000
11,457	50.6	49.4	3,268	49,999 - 20,000
1,434	42.2	57.8	419	19,999 - 10,000
814	55.5	44.5	229	9,999 - 5,000
540	62.4	37.6	149	4,999 - 2,000
36,804	66.5	33.5	10,041	<b>יישובים עירוניים לא יהודיים</b>
5,444	73.9	26.1	1,456	99,999 - 50,000
9,793	59.0	41.0	2,728	49,999 - 20,000
14,751	68.9	31.1	3,999	19,999 - 10,000
5,485	68.1	31.9	1,490	9,999 - 5,000
1,331	61.7	38.3	368	4,999 - 2,000
833	48.5	51.5	239	<b>יישובים כפריים יהודים</b>
448	50.0	50.0	128	מושבים
26	71.4	28.6	7	מושבים שיתופיים
105	38.7	61.3	31	קיבוצים
6	-	100.0	2	יישובים מוסדיים יהודיים
248	49.3	50.7	71	יישובים יהודיים קטנים
704	66.7	33.3	192	<b>יישובים לא יהודיים קטנים</b>
8,833	82.4	17.6	2,310	<b>אוכלוסיה מחוץ ליישובים</b>
16	100.0	--	4	<b>כתובת לא ידועה</b>

לוח 24: משפחות וילדים המקבלים תוספת משפחה לפי גודל המשפחה ולפי יישוב, 2011 (אחוזים)

ילדים (מספרים מוחלטים)	משפחות			יישוב
	4 ילדים ויותר	3 ילדים	סך הכול (מספרים מוחלטים)	
<b>86,699</b>	<b>60.3</b>	<b>39.7</b>	<b>24,062</b>	<b>כלל ארצי</b>
85	69.6	30.4	23	אבו גוש
294	54.2	45.8	83	אבו סנאן
127	62.9	37.1	35	אבטין
2,529	64.9	35.1	693	אום אל-פחם
150	84.6	15.4	39	אום בטין
552	56.1	43.9	155	אופקים
179	31.5	68.5	54	אור יהודה
145	37.2	62.8	43	אור עקיבא
49	50.0	50.0	14	אזור
285	43.4	56.6	83	אילת
264	56.8	43.2	74	אכסאל
339	72.5	27.5	91	אלעד
256	55.6	44.4	72	אעבלין
53	53.3	46.7	15	אריאל
2,178	55.3	44.7	613	אשדוד
1,026	37.5	62.5	304	אשקלון
268	57.3	42.7	75	באקה-ג'ת
67	52.6	47.4	19	באר יעקב
2,285	47.8	52.2	657	באר שבע
337	62.4	37.6	93	בועיינה-נוג'ידאת
129	22.5	77.5	40	בוקעאתא
127	52.8	47.2	36	ביר אל-מכסור
52	46.7	53.3	15	בית ג'ן
293	44.7	55.3	85	בית שאן
790	59.1	40.9	220	בית שמש
513	74.5	25.5	137	ביתר עילית
1,476	65.3	34.7	404	בני ברק
233	69.8	30.2	63	בסמ"ה
151	68.3	31.7	41	בסמת טבעון
108	72.4	27.6	29	בענה
616	40.3	59.7	181	בת ים
909	52.3	47.7	258	ג'דידה-מכר
56	50.0	50.0	16	ג'ולס
103	67.9	32.1	28	ג'לג'וליה

לוח 24 (המשך)

ילדים (מספרים מוחלטים)	משפחות			יישוב
	4 ילדים ויותר	3 ילדים	סך הכול (מספרים מוחלטים)	
327	75.9	24.1	87	ג'סר א-זרקא
49	50.0	50.0	14	גבעת שמואל
123	61.8	38.2	34	גדרה
74	52.4	47.6	21	גן יבנה
103	43.3	56.7	30	דאלית אל-כרמל
171	63.8	36.2	47	דבוריה
156	62.8	37.2	43	דייר אל-אסד
237	53.7	46.3	67	דייר חנא
610	48.6	51.4	175	דימונה
74	36.4	63.6	22	הוד השרון
137	42.5	57.5	40	הרצליה
72	60.0	40.0	20	זמר
101	60.7	39.3	28	זרזיר
513	35.3	64.7	153	חדרה
594	39.4	60.6	175	חולון
1,287	84.2	15.8	335	חורה
1,746	41.0	59.0	512	חיפה
97	46.4	53.6	28	חצור הגלילית
729	52.2	47.8	207	טבריה
220	60.7	39.3	61	טובא-זנגרייה
487	63.4	36.6	134	טורעאן
1,564	56.3	43.7	439	טייבה
233	47.8	52.2	67	טירה
200	27.9	72.1	61	טירת כרמל
1,092	56.9	43.1	306	טמרה
156	62.8	37.2	43	יבנאל
277	46.3	53.8	80	יבנה
314	52.8	47.2	89	יפיע
115	48.5	51.5	33	יקנעם עילית
110	43.8	56.3	32	ירוחם
5,766	61.1	38.9	1,597	ירושלים
196	56.4	43.6	55	ירכא
370	66.3	33.7	101	כאבול
106	78.6	21.4	28	כוכב יעקב
1,414	77.1	22.9	375	כסיפה
60	52.9	47.1	17	כסרא-סמיע

לוח 24 (המשך)

ילדים (מספרים מוחלטים)	משפחות			ישוב
	4 ילדים ויותר	3 ילדים	סך הכול (מספרים מוחלטים)	
93	57.7	42.3	26	כעביה-טבאש-חג'אג'רה
216	48.4	51.6	62	כפר יאסיף
108	27.3	72.7	33	כפר יונה
1,115	65.6	34.4	305	כפר כנא
1,035	68.3	31.7	281	כפר מנדא
130	33.3	66.7	39	כפר סבא
179	58.0	42.0	50	כפר קאסם
140	50.0	50.0	40	כפר קרע
193	32.8	67.2	58	כרמיאל
1,324	61.7	38.3	366	לוד
1,277	81.2	18.8	335	לקיה
92	28.6	71.4	28	מבשרת ציון
330	54.8	45.2	93	מג'ד אל-כרום
115	48.5	51.5	33	מג'דל שמס
796	55.4	44.6	224	מגאר
241	39.4	60.6	71	מגדל העמק
261	83.8	16.2	68	מודיעין עילית
75	26.1	73.9	23	מודיעין-מכבים-רעות
100	57.1	42.9	28	מוקייבלה
64	55.6	44.4	18	מזרעה
49	50.0	50.0	14	מסעדה
147	58.5	41.5	41	מעלה אדומים
443	66.1	33.9	121	מעלה עירון
158	43.5	56.5	46	מעלות-תרשיחא
83	45.8	54.2	24	מצפה רמון
194	73.1	26.9	52	משהד
408	40.0	60.0	120	נהריה
238	55.2	44.8	67	נחף
110	33.3	66.7	33	נס ציונה
1,589	59.5	40.5	442	נצרת
489	39.6	60.4	144	נצרת עילית
84	36.0	64.0	25	נשר
564	68.6	31.4	153	נתיבות
1,219	41.5	58.5	357	נתניה
73	31.8	68.2	22	סולם
1,113	50.0	50.0	318	סח'נין

לוח 24 (המשך)

ילדים (מספרים מוחלטים)	משפחות			יישוב
	4 ילדים ויותר	3 ילדים	סך הכול (מספרים מוחלטים)	
70	50.0	50.0	20	סלמה
190	80.0	20.0	50	עוזייר
59	47.1	52.9	17	עילבון
197	71.7	28.3	53	עילוט
279	72.0	28.0	75	עין מאהל
1,192	48.5	51.5	342	עכו
116	74.2	25.8	31	עמנואל
413	44.2	55.8	120	עפולה
995	68.5	31.5	270	עראבה
245	50.0	50.0	70	ערד
156	71.4	28.6	42	ערערה
1,405	82.8	17.2	367	ערערה-בנגב
103	32.3	67.7	31	פורידיס
136	48.7	51.3	39	פרדס חנה-כרכור
674	42.1	57.9	197	פתח תקוה
888	66.9	33.1	242	צפת
671	64.7	35.3	184	קלנסוה
65	42.1	57.9	19	קצרין
81	52.2	47.8	23	קריית ארבע
467	36.0	64.0	139	קריית אתא
211	29.7	70.3	64	קריית ביאליק
639	43.5	56.5	186	קריית גת
362	41.5	58.5	106	קריית ים
169	44.9	55.1	49	קריית מוצקין
488	53.6	46.4	138	קריית מלאכי
109	51.6	48.4	31	קריית עקרון
154	34.8	65.2	46	קריית שמונה
88	66.7	33.3	24	ראמה
178	49.0	51.0	51	ראש העין
807	39.1	60.9	238	ראשון לציון
3,855	80.2	19.8	1,014	רהט
628	48.9	51.1	180	רחובות
404	60.7	39.3	112	ריינה
94	76.0	24.0	25	רכסים
684	52.6	47.4	194	רמלה
131	27.5	72.5	40	רמת גן

לוח 24 (המשך)

ילדים (מספרים מוחלטים)	משפחות			יישוב
	4 ילדים ויותר	3 ילדים	סך הכול (מספרים מוחלטים)	
88	66.7	33.3	24	שבלי - אום אל-גנם
782	85.2	14.8	203	שגב-שלום
159	31.3	68.8	48	שדרות
67	52.6	47.4	19	שלומי
273	59.2	40.8	76	שעב
1,047	56.1	43.9	294	שפרעם
1,505	45.2	54.8	436	תל אביב -יפו
1,960	79.8	20.2	516	תל שבע

\* מעל 2000 תושבים או יישובים שבהם כל התאים מכילים מעל לחמישה פרטים.

לוח 25: משפחות וילדים המקבלים תוספת משפחה לפי גודל המשפחה ולפי מחוז ונפה, 2011 (אחוזים)

ילדים (מספרים מוחלטים)	משפחות			מחוז ונפה
	4 ילדים ויותר	3 ילדים	סך הכול (מספרים מוחלטים)	
<b>86,699</b>	<b>60.3</b>	<b>39.7</b>	<b>24,062</b>	<b>סך הכול</b>
6,876	60.4	39.6	1,908	<b>ירושלים</b>
6,876	60.4	39.6	1,908	ירושלים
23,635	56.3	43.7	6,634	<b>הצפון</b>
1,480	59.2	40.8	412	צפת
1,801	53.8	46.2	509	כנרת
8,202	58.5	41.5	2,288	זרעאל
11,735	55.4	44.6	3,302	עכו
417	39.0	61.0	123	גולן
8,813	51.8	48.2	2,505	<b>חיפה</b>
3,691	41.1	58.9	1,082	חיפה
5,122	59.9	40.1	1,423	חדרה
10,383	50.5	49.5	2,962	<b>המרכז</b>
4,002	51.7	48.3	1,138	השרון
1,947	48.3	51.7	559	פתח תקוה
2,228	57.1	42.9	624	רמלה
2,206	44.1	55.9	641	רחובות
4,787	48.1	51.9	1,375	<b>תל אביב</b>
4,787	48.1	51.9	1,375	תל אביב
30,586	71.2	28.8	8,239	<b>הדרום</b>
4,611	48.8	51.2	1,322	אשקלון
25,975	75.5	24.5	6,917	באר שבע
1,603	68.5	31.5	435	<b>יהודה ושומרון</b>
16	7	6	4	<b>לא ידוע</b>

## Abstract

The present publication presents statistical data on families that received family benefits – child allowances, study grant and family increment – in 2011, as compared with previous years. The data are based on NII administrative files, the file of residents by place of residence from the Central Bureau of Statistics, updated to 2011, and the data bases of the OECD and MISSOC.

In 2011, 1,049,000 families received child allowances for 2.5 million children in Israel. The share of families with three or four children has consistently grown in the past five years. An analysis of the data on children according to age group indicate that the lower the cohort, the more children in each cohort, due to the increase in the number of woman of reproductive age that leads to a growth in the number of live births.

A comparison between Israel and several European countries regarding the level of the child allowance as a percentage of the GDP shows a slight improvement in this measure in Israel regarding the allowance for the third child relative to 2006.

In 2011, about 83,000 families, that included some 147,000 children, received the study grant. Data are presented on single-parent families (eligible for this grant) and on the wage characteristics of study grant recipients, and an international comparison of grant recipients is shown.

About 24,000 families received the family increment in 2011, out of which some 60% were families with four or more children.







**NATIONAL INSURANCE INSTITUTE**  
**Research and Planning Administration**

**Recipients of Children Benefits**  
**2011**

by  
**Chantal Wasserstein**

**Jerusalem, July 2012**